Project RISE Rotterdam

Akoestisch onderzoek geluidemissie horeca

Opdrachtgever
Hofplein Ontwikkel B.V.
Contactpersoon
de heer D.J. Schaap
de heer G. van Estrik
Kenmerk
R035056aa.22AZ7OW.eg
Versie
03_002
Datum
4 november 2022
Auteur
E. (Ed) Goudriaan

Kelvinbaan 40 2e verd., 3439 MT Nieuwegein | Postbus 1475, 3430 BL Nieuwegein | T (030) 231 13 77 | F (030) 234 17 54
E info@lbpsight.nl | www.lbpsight.nl | IBAN: NL62 RABO 036 42 36 558 | KvK 30073990 | BTW NL007076083B01

Inhoudsopgave

1 Inleiding 3

2 Situatie 5

3 Uitgangspunten 6

4 Normstelling 9

4.1 Beoordeling stemgeluid goede ruimtelijke ordening 10

5 Berekeningen en uitgangspunten 11

5.1 Meet- en rekenvoorschrift 11
5.2 Uitgangspunten ruimten waar horeca gevestigd kan worden 11
5.3 Uitgangspunten (dak)terrassen 14
5.4 Weergave akoestisch rekenmodel terrassen 17
5.5 Uitgangspunten bevoorrading 18

6 Rekenresultaten 20

6.1 Nieuwbouw woningen RISE 20
6.1.1 Bespreking resultaten woningen RISE 22
6.2 Bestaande woningen 24
6.2.1 Bespreking resultaten bestaande woningen 26
6.3 Geluid op onderste bouwlagen 29
6.4 Geluid gecumuleerd van de horeca op de woontorens 29
6.5 Geluid vanwege bevoorrading 33

7 Interne geluidoverdracht 34

8 Samenvatting en conclusies 37

Bijlagen

Bijlage I Bronsterkteberekeningen en uitdraai rekenmodel
Bijlage II Uitgebreide geluidbijdrage

1 Inleiding

Aan het Hofplein te Rotterdam, op de hoek van de Coolsingel en Pompenburg, wordt het project RISE gerealiseerd. De beoogde nieuwbouw bestaat uit circa 190.000 m2 bvo en kent een gemengd programma van wonen, kantoren, hotel, commerciële en maatschappelijke ruimtes. Het plan bestaat uit twee plintgebouwen met daarop twee woontorens van circa 150 meter en een woontoren van circa 275 meter hoog. Onder het nieuwe complex komen een parkeergarage en een fietsenstalling. Op de daken van de plintgebouwen komt een gemeenschappelijke daktuin. Een impressie van het plan is gegeven in figuur 1.1

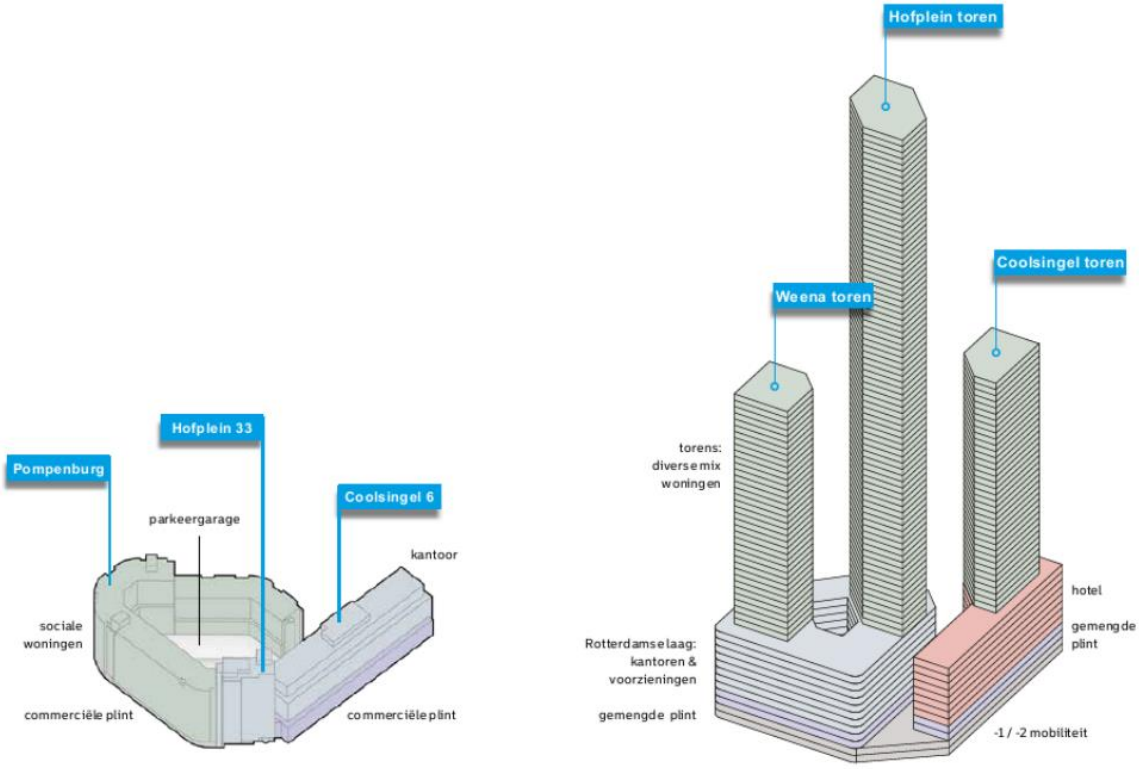

Figuur 1.1
Impressie van de bestaande situatie (links) en de toekomstige situatie (rechts) van RISE.

De beoogde ontwikkeling past niet binnen het vigerende bestemmingsplan "Lijnbaankwartier-Coolsingel". Om de ontwikkeling mogelijk te maken zal een planologische procedure worden doorlopen. Met het in voorbereiding zijnde bestemmingsplan wordt maximaal 3.000 m^2 BVO horeca mogelijk gemaakt waarbij ook (dak)terrassen mogelijk zijn.

In deze rapportage is nagegaan of er sprake kan zijn van een aanvaardbaar woon- en leefklimaat als gevolg van de geluidbelasting vanuit de horeca en de (dak)terrassen ter plaatse van de nieuwe en bestaande woningen. Daarbij wordt nadrukkelijk opgemerkt dat deze rapportage bedoeld is om inzichtelijk te maken dat de functies horeca en wonen vanuit akoestisch perspectief verenigbaar zijn. Omdat in deze planfase nog niet bekend is welk type horeca in welke ruimten komt zijn aannames gedaan over de te hanteren exploitatie geluidniveaus van de horeca, de opbouw van de gevels en de omvang van de terrassen. Bij de uiteindelijke uitwerking dient op basis van de dan bekende gegevens nagegaan te worden op welke wijze aan de geluidsvoorschriften dan wel vanuit het perspectief van goede ruimtelijke ordening wordt voldaan.

2 Situatie

De ontwikkellocatie is gelegen aan het Hofplein – Coolsingel in Rotterdam. In figuur 2.1 is de bestaande situatie van de ontwikkellocatie rood omkaderd (onderbroken lijn) weergegeven.

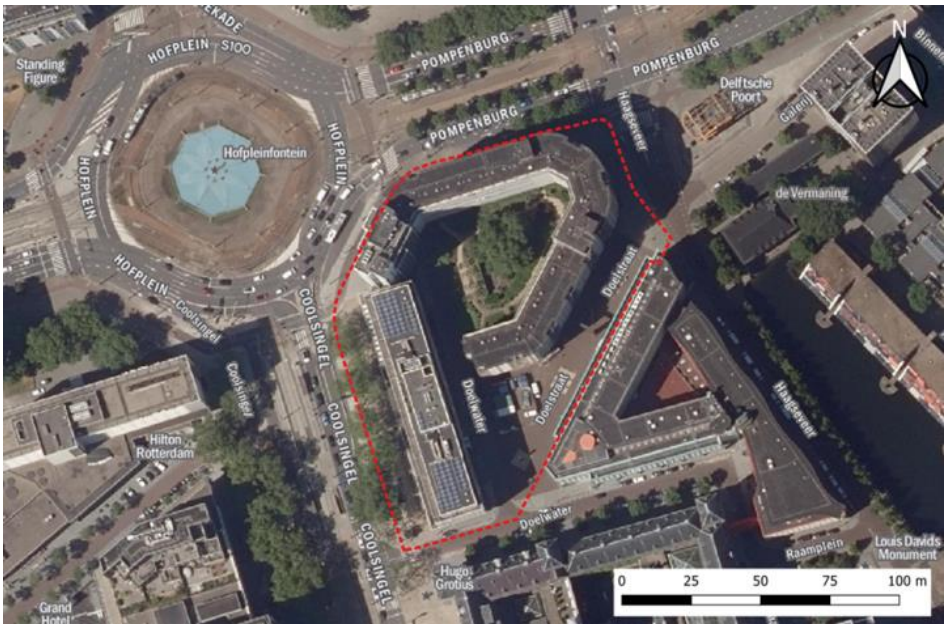

Figuur 2.1
Locatie Rise

In figuur 2.2 is een schets van de woontoren binnen de omgeving weergegeven.

Figuur 2.2
Schets van de torens binnen de omgeving

3 Uitgangspunten

Met het in voorbereiding zijnde bestemmingsplan wordt maximaal 3.000 m^2 BVO horeca mogelijk gemaakt. Er zijn verschillende vormen van horeca mogelijk die hieronder zijn samengevat.

Dag horeca
Horeca inrichtingen die tussen 07.00 uur en 23.00 uur geopend mogen zijn, die achtergrondmuziek ten gehore brengen en die al dan niet een terras exploiteren gedurende de openingstijden, met uitzondering van: het bedrijfsmatig exploiteren van zaalaccommodatie.

Avond- en nachthoreca zonder geluid
Horeca inrichtingen die 24 uur per dag geopend mogen zijn, die achtergrondmuziek ten gehore brengen en die al dan niet een terras exploiteren gedurende beperkte ** openingstijden, met uitzondering van: het bedrijfsmatig exploiteren van zaalaccommodatie.

Avond- en nachthoreca met geluid
Horeca inrichtingen die 24 uur per dag geopend mogen zijn, die inpandig * meer dan achtergrondmuziek mogen produceren en die al dan niet een terras exploiteren gedurende beperkte ** openingstijden waar alleen achtergrondmuziek ten gehore mag worden gebracht, met inbegrip van het bedrijfsmatig exploiteren van zaalaccommodatie.

* Inpandig is hier wel van belang omdat er geen versterkte muziek (standaard) op het terras mag.
** Beperkte openingstijden voor de terrassen. De terrassen moeten om 1.00/2.00 uur dicht en mogen nooit 24 uur zijn geopend.

De beoogde horeca zal zich vooralsnog voornamelijk op de begane grond en gedeeltelijk op de eerste verdieping bevinden. In figuur 3.1 is dit nader aangegeven met de nummering 1 t/m 7. Daarnaast is op de 9e verdieping een hotel met een Rooftopbar en bijbehorend dakterras voorzien. Deze locatie van de Rooftopbar met het dakterras is in figuur 3.2 aangegeven.

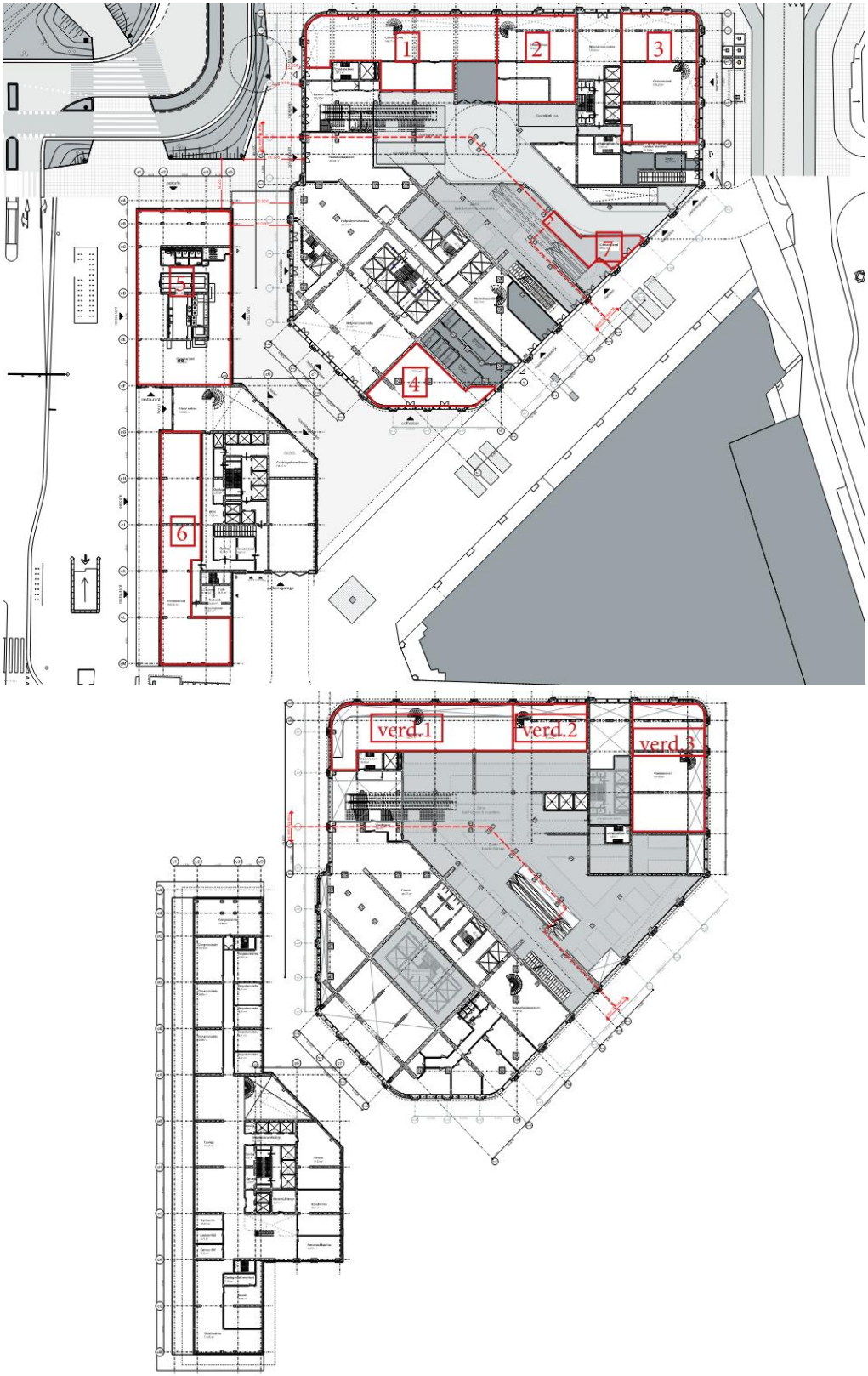

Figuur 3.1

Mogelijke locaties voor het vestigen van horeca begane grond en 1e verdieping op basis van een indicatieve indeling van het gebouw

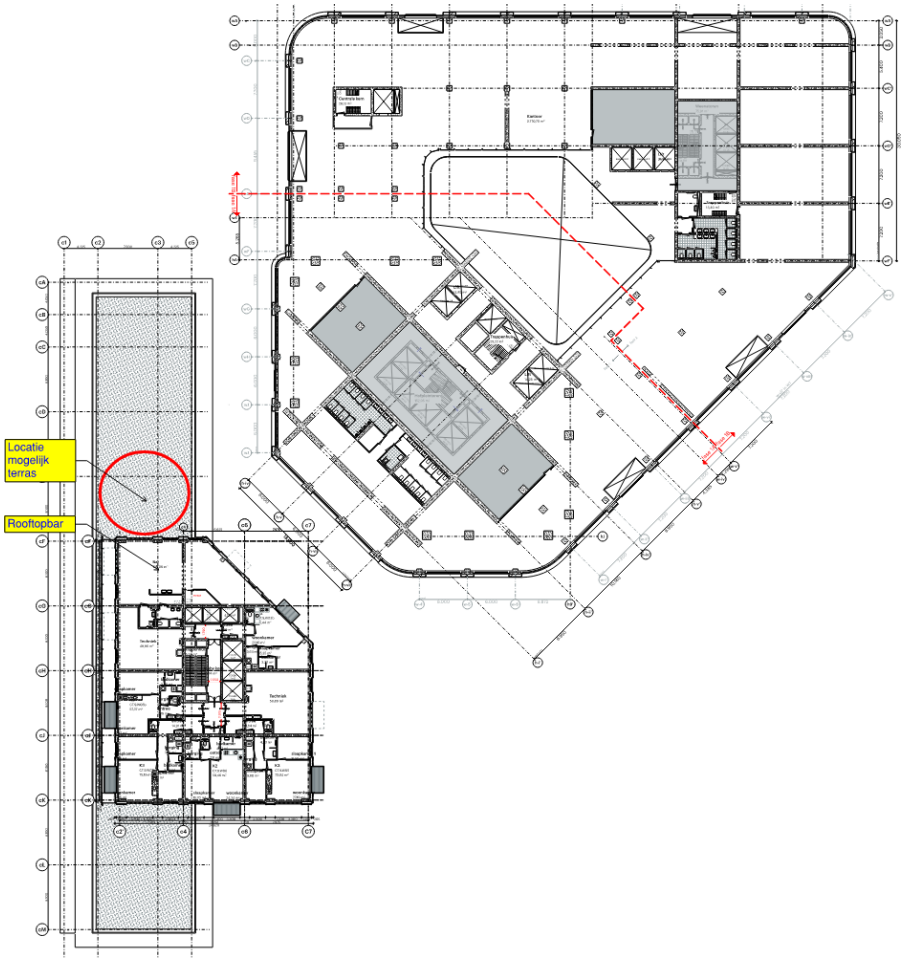

Figuur 3.2

Locatie Rooftopbar hotel met terras op de 9e verdieping op basis van een indicatieve indeling van het gebouw

4 Normstelling

Uitgegaan is van een maximaal toelaatbaar tijdgemiddeld geluidniveau als gevolg van elke inrichting van 50 dB(A) etmaalwaarde ter plaatse van (geluid)gevoelige gebouwen. Dit is de basis-geluideis uit het Activiteitenbesluit milieubeheer van 1 januari 2008. Deze geluideis betekent dat het langtijdgemiddelde beoordelingsniveau voor muziekgeluid $L_{Ar,LT}$ ter plaatse van gevoelige gebouwen, zoals de gevels van woningen, niet meer mag bedragen dan de in tabel 2.17a van het Activiteitenbesluit milieubeheer genoemde waarden.

Tabel 4.1

Basiseis volgens Activiteitenbesluit milieubeheer (tabel 2.17a)

Omschrijving	07.00 – 19.00 uur	19.00 – 23.00 uur	23.00 – 07.00 uur
$L_{Ar,LT}$ op de gevel van gevoelige gebouwen	50 dB(A)	45 dB(A)	40 dB(A)
$L_{Ar,LT}$ in in- en aanpandige gevoelige gebouwen	35 dB(A)	30 dB(A)	25 dB(A)
L_{Amax} op de gevel van gevoelige gebouwen	70 dB(A)	65 dB(A)	60 dB(A)
L_{Amax} in in- en aanpandige gevoelige gebouwen	55 dB(A)	50 dB(A)	45 dB(A)

Opmerkingen

- Voor muziekgeluid moet, bij de beoordeling indien het muziekgeluid ter plaatse van het beoordelingspunt duidelijk herkenbaar is, een toeslag van 10 dB op de gemeten en berekende waarden in rekening gebracht worden, zodat de werkelijk maximaal toelaatbare geluidniveaus in de drie perioden 10 dB(A) lager zijn dan de hiervoor genoemde waarden.
- De toetsing aan de geluideisen geschiedt volgens de 'Handleiding meten en rekenen Industrielawaai' (1999). Hierbij wordt voor muziekgeluid de bedrijfsduurcorrectie niet toegepast.

In het Activiteitenbesluit is een aantal mogelijkheden voor individueel maatwerk opgenomen. Het gaat bijvoorbeeld om het vaststellen van een hogere of lagere waarde dan de standaard grenswaarde.
Een maatwerkvoorschrift kan ook betrekking hebben op het vaststellen van voorzieningen en gedragsregels om te bereiken dat aan de geluidsnormen wordt voldaan. Bijvoorbeeld het dichthouden van ramen en deuren of aanbrengen van geluidsbegrenzers bij muziekgeluid.

(Dak)terrassen

Als een bedrijf een verwarmd (dak)terras of een terras met een vaste overdekking of een terras gelegen aan een (omsloten) binnenterrein heeft, moet het stemgeluid meegenomen worden bij de toetsing aan de geluidnormen uit het Activiteitenbesluit. Hier moet dus de totale geluidsituatie van het bedrijf worden beoordeeld, dus het stemgeluid van het (dak)terras inclusief het muziekgeluid van binnen en bijvoorbeeld installatiegeluid (luchtbehandeling, ventilatoren en dergelijke).

Het stemgeluid van onverwarmde en onoverdekte terrassen aan de straat of een andere openbare ruimte is uitgesloten van toetsing. Volgens de toelichting op het Activiteitenbesluit is hiervoor gekozen omdat een rigide toepassing van de normen uit het Activiteitenbesluit het in veel gevallen onmogelijk maakt om een terras te gebruiken. De wetgever heeft bepaald om dit geluid niet te toetsen, omdat ervan uit wordt gegaan dat het stemgeluid van terrassen die aan de straat of een andere openbare ruimte liggen, opgaat in het omgevingsgeluid.

4.1 Beoordeling stemgeluid goede ruimtelijke ordening

Uit vaste jurisprudentie van de Afdeling bestuursrechtspraak van de Raad van State blijkt dat het stemgeluid van terrassen betrokken moet worden in planologische procedures, ook in de gevallen wanneer het Activiteitenbesluit niet van toepassing is. Ten aanzien van het te hanteren toetsingskader moet een zelfstandige afweging worden gemaakt, bijvoorbeeld aan de hand van het Activiteitenbesluit, VNG-publicatie Bedrijven en Milieuzonering of de Handreiking industrielawaai en vergunningverlening.

In het kader van de VNG-publicatie Bedrijven en Milieuzonering is het plangebied gelegen in een volgens die publicatie beschreven kwalificatie ‘gemengd gebied’. Bij die kwalificatie behoort een beoordeling van toelaatbaarheid in eerste termijn bij 50 dB(A) in de dagperiode, 45 dB(A) in de avondperiode en 40 dB(A) in de nachtperiode. Daarbij wordt overigens wel opgemerkt dat een rigide toepassing van grenswaarden geen recht doet aan de feitelijke omstandigheden. Binnen de genoemde kwalificatie ‘gemengd gebied’ kunnen omgevingsgeluiden aanwezig zijn die ervoor zorgen dat het stemgeluid van terrassen die aan de een openbare ruimte liggen, opgaat in het omgevingsgeluid.

5 Berekeningen en uitgangspunten

5.1 Meet- en rekenvoorschrift

De berekeningen zijn uitgevoerd in overeenstemming met de richtlijnen van de 'Handleiding meten en rekenen Industrielawaai' van het Ministerie van VROM uit 1999, veelal aangeduid als de HMRI-1999. Deze handleiding geeft richtlijnen en aanwijzingen voor het meten en berekenen van het geluid afkomstig van inrichtingen waarop de Wet milieubeheer van toepassing is.

De berekeningen zijn uitgevoerd met een harde bodem (Bf=0)

Voor muziekgeluid wordt **geen** bedrijfsduurcorrectie (Cb) toegepast. Omdat de nachtperiode (periode na 23.00 uur) de strengste normstelling kent is deze periode maatgevend voor de beoordeling.

5.2 Uitgangspunten ruimten waar horeca gevestigd kan worden

In horeca-inrichtingen, waar muziek wordt geproduceerd, kunnen verschillende geluidniveaus optreden. Op grond van ervaring kunnen de in tabel 5.1 weergegeven geluidniveaus worden aangehouden in de verschillende typen horecabedrijven.

Tabel 5.1
Overzicht gemiddelde muziekgeluidniveaus in horecagelegenheden in dB(A)

Bedrijfsvorm		Muziekvorm	Geluidniveau
Koffiehuis		Praten met lichte achtergrondmuziek	60 tot 65
Restaurant – eetcafé	25-50 personen	Praten met achtergrondmuziek	65 tot 70
	50-100 personen	Praten met achtergrondmuziek	70 tot 75
	100-200 personen	Praten met achtergrondmuziek	75 tot 80
Café	Bruin café	Achtergrond- en/of rustige muziek	70 tot 80
	Druk café	Muziek waarbij met (lichte) stemverheffing moet worden gesproken	80 tot 90
	Jongerencafé	Luide muziek, karaoke	90 tot 95
	Feestcafé	Zeer luide (feest)muziek	90 tot 100
Dansschool		Danslessen	80 tot 90
Feestzaal voor feesten en partijen		Zeer luide (feest)muziek, eventueel livemuziek	90 tot 105
Dancing – discotheek (voor ouderenpubliek)		Dansmuziek	85 tot 95
Discotheek – club (voor jongerenpubliek)		Dansmuziek, house	95 tot 105
Livemuziek		Kleine formaties, akoestisch of licht versterkt	90 tot 95
		Bands met drums en/of uitversterkt	95 tot 115

Zoals ook in de inleiding is aangegeven is in deze fase van de planvorming nog niet exact duidelijk welke horeca op welke positie komt en is zoveel mogelijk flexibiliteit gewenst. Vanuit dat perspectief is voor de diverse ruimtes die vooralsnog in aanmerking komen voor horeca uitgegaan van een geluidsniveau van 105 dB(A) (met housespectrum).
Uitzondering hierop is de Rooftopbar (zie figuur 3.2) waar rekening is gehouden met een muziekgeluidniveau van 80 dB(A) en ruimte 7 die een dag functie heeft in de vorm van een "koffiebar". In ruimte 7 wordt slecht achtergrondgeluidmuziek ten gehore gebracht (geluidsniveau < 70 dB(A)) en is voor de geluidemissie niet relevant.

Hierbij wordt opgemerkt dat voor het bepalen van de geluidniveaus ter plaatse van omliggende woningen niet alleen het muziekgeluidniveau van belang is, maar ook de geluidwering van de gevel (met name de geluidisolatiewaarden van het glas). Indien in de uiteindelijke situatie de geluidsniveaus in de horeca lager of hoger zijn dan hiervoor als uitganspunt is gekozen kan deze wijziging worden gecompenseerd door de geluidwering van de gevel daarop af te stemmen.

Een bijzonder punt van aandacht is de onderlinge geluidisolatie tussen horeca inrichtingen maar ook de geluidisolatie naar eventueel bovenliggende hotelkamers. Bij nadere uitwerking dient hier voldoende aandacht aan te worden besteed. Zo zullen er geen hotelkamers mogelijk zijn direct boven een horeca inrichting waar 105 dB(A) muziekgeluidsniveau het uitganspunt is.

Omdat in deze fase nog nadere uitwerking van de gevel is, is voor de ruimten waar met een muziekgeluidniveau van 105 dB(A) is gerekend een geluidisolatiewaarden aangehouden voor de samengestelde gevel van $\mathbf{R}_{\mathbf{A}(house)}$=>57 dB(A).
Een dergelijk hoge geluidisolatiewaarden kan gerealiseerd worden met bijvoorbeeld:

- Een betonwand van tenminste 300mm voorzien van een vrijdragende voorzetwand bestaande uit tenminste 3 * 12,5 mm fermacel op een luchtspouw van tenminste 500mm die is voorzien van 200mm minerale wol.
- Lichtere geveldelen die worden toegepast dienen als dubbelle gevel te worden gerealiseerd waarbij elk geveldeel een geluidisolatiewaarde heeft van $\mathbf{R}_{\mathbf{A}(house)}$ = 30 dB(A) en de spouw tussen deze geveldelen tenminste 1m is en de spouw wordt voorzien van absorptie.

Bij de Rooftopbar is rekening gehouden met een gevel met dubbelzijdig gelamineerd glas op een grote luchtspouw (circa 115mm) met een $R_{A(dance)=}$ 44 dB(A).

In de horecaruimten (met uitzondering van ruimte 7) zal een volledig gebalanceerd ventilatiesysteem aanwezig zijn waarbij zowel ventilatietoevoer als -afvoer mechanisch worden gerealiseerd. De geluidemissie vanuit deze installatie is als niet relevant verondersteld. Dit houdt in dat de geluidbijdrage van in- en uitlaatroosters van de installaties zeer beperkt mogen zijn (vraagt veel demping in de kanalen en akoestische optimalisatie posities (dat zal in een vervolg fase nog nader moeten worden uitgewerkt). De geluidemissie door de luchtkanalen die eventueel op het dak zijn geplaatst moet worden beperkt, bijvoorbeeld door het aanbrengen van een geluiddempende laag (zal ook en een vervolg fase moeten worden uitgewerkt). Ook luchtbehandelingsinstallatie voor de horeca die op een dak worden geplaatst geldt, dat de geluidbijdrage van deze installaties zeer beperkt mogen zijn.

Daarnaast wordt aangenomen dat alle toegangsdeuren van de horecagelegenheden (met uitzondering van ruimte 7) zijn voorzien van een sluisconstructie die in ieder geval gedurende de aanwezigheid van het muziekgeluid op het exploitatie geluidniveau in gebruik is, waarbij de geluidsisolerende deuren van deze sluisconstructie slechts worden geopend voor het onmiddellijk doorlaten van personen of goederen. Altijd dient één van de deuren van een sluisconstructie gesloten te worden gehouden, om afdoende reductie te kunnen bewerkstelligen. Het doorlaten van grote groepen personen moet derhalve gecontroleerd plaatsvinden.

Bij berekening van de geluidemissie vanuit ruimten wordt per octaafband een correctie voor muziekgeluid toegepast volgens het (standaard) spectrum house muziek. Bij de Rooftopbar is rekening gehouden met het spectrum volgens dance muziek. In tabel 5.2 zijn deze spectra weergegeven.

Tabel 5.2
Standaard spectra

	Octaafband middenfrequentie [Hz]						
	63	125	250	500	1k	2k	4k
C_p pop [dB]	-27	-14	-9	-6	-5	-6	-10
C_p house [dB]	-13	-8	-8	-7	-7	-9	-10
C_p dance [dB]	-20	-11	-8	-5	-6	-8	-12

In bijlage I zijn de bronsterkteberekeningen weergegeven bij gebruik van het Cp House spectrum en Dance spectrum. Daarnaast is in bijlage I ook een uitdraai gegeven van het rekenmodel.

5.3 Uitgangspunten (dak)terrassen

De bronsterkte van het stemgeluid is sterk afhankelijk van de persoon en de omstandigheid waarin deze persoon verkeert. Zo wordt bij een rustig restaurant over het algemeen zachter gesproken dan bij een populair café. Representatieve gegevens over bronsterktes kunnen worden ontleend aan de Duitse richtlijn 3770 'Emissionskenwerte technischer Schallquellen Sport- und Freizeitanlagen', opgesteld door Verein Deutscher Ingenieure (VDI).
In de volgende tabel 5.3 zijn een aantal relevante bronsterktes uit deze richtlijn samengevat.

Tabel 5.3
Kentallen bronsterktes stemgeluid volgens VDI 3770

Aard van de bron	Equivalente[1] bronsterkte $L_{WA,eq}$	Maximale[2] bronsterkte $L_{WA,max}$
Spreken, normaal	65 dB(A)	67 dB(A)
Spreken, verheven	70 dB(A)	73 dB(A)
Spreken, zeer luid	75 dB(A)	-[3]
Roepen, normaal	80 dB(A)	86 dB(A)
Schreeuwen, luid	105 dB(A)	108 dB(A)

In tabel 5.4 zijn de bronsterktes per type terras opgenomen. Deze bronsterktes zijn ontleend aan de VDI richtlijn.

Tabel 5.4
Bronsterkte per terrastype

Terrastype	Equivalente bronsterkte $L_{WA,eq}$	Maximale bronsterkte $L_{WA,max}$
1. Rustig terras	65-70 dB(A)	86 dB(A)
2. Gemiddeld terras	70 dB(A)	100 dB(A)
3. Levendig terras	75 dB(A)	100 dB(A)

Aangezien de exacte invulling met horeca vooralsnog onbekend is kan de daadwerkelijke bronsterkte afwijken van hetgeen hierna is omschreven.

In dit onderzoek is vanuit de gewenste flexibiliteit bij alle horeca (met uitzondering van de Rooftopbar) uitgegaan een "levendig terras" met een bronsterkte van 75 dB(A). Bij de Rooftopbar is uitgegaan van een "gemiddeld terras" met een bronsterkte van 70 dB(A).

Voor bepaling van het maximale geluidniveau is uitgegaan van een maximale bronsterkte van 100 dB(A).

De maximale bronsterkte van 100 dB(A) voor een levendig terras wordt ondersteund door de uitspraak van de Afdeling Bestuursrechtspraak van de Raad van State nummer 201410393/3/A1 van 9 september 2015, waarin een bronsterkte van 100 dB(A) voor zeer luid roepen als realistisch is aangemerkt.

Opgemerkt wordt dat wanneer sprake is van luid schreeuwen, dit als onwenselijk gedrag wordt getypeerd waartegen de exploitant dient op te treden. Hier wordt dan ook geen rekening mee gehouden in voorliggend onderzoek.

Overdag (tussen 09.00 uur en 19.00 uur) wordt uitgegaan van een gemiddelde bezettingsgraad van 50%. In de avond (19.00 tot 23.00 uur) wordt uitgegaan van gemiddeld 100%. In de nachtperiode zijn de terrassen tot 02.00 uur geopend en wordt uitgegaan van een bezetting van 100%. Tevens wordt er uitgegaan van een spreektijd van 50% per persoon, wat overeenkomt met een 100% spreektijd door 2 persoon bij een tafeltje met 4 personen.

Op basis van het huidige ontwerp (van september 2022) is aangenomen dat acht terrassen worden gerealiseerd. De locaties van deze terrassen, inclusief het te verwachten aantal aanwezige personen, is in figuur 5.1 weergegeven. Deze aantallen zijn indicatief vastgesteld op basis van omvang van de beoogde horecavoorziening (volgens ontwerp september 2022) en de beschikbare ruimte voor een terras. Daarnaast is rekening gehouden met een dakterras bij de Rooftopbar (zie figuur 5.2).

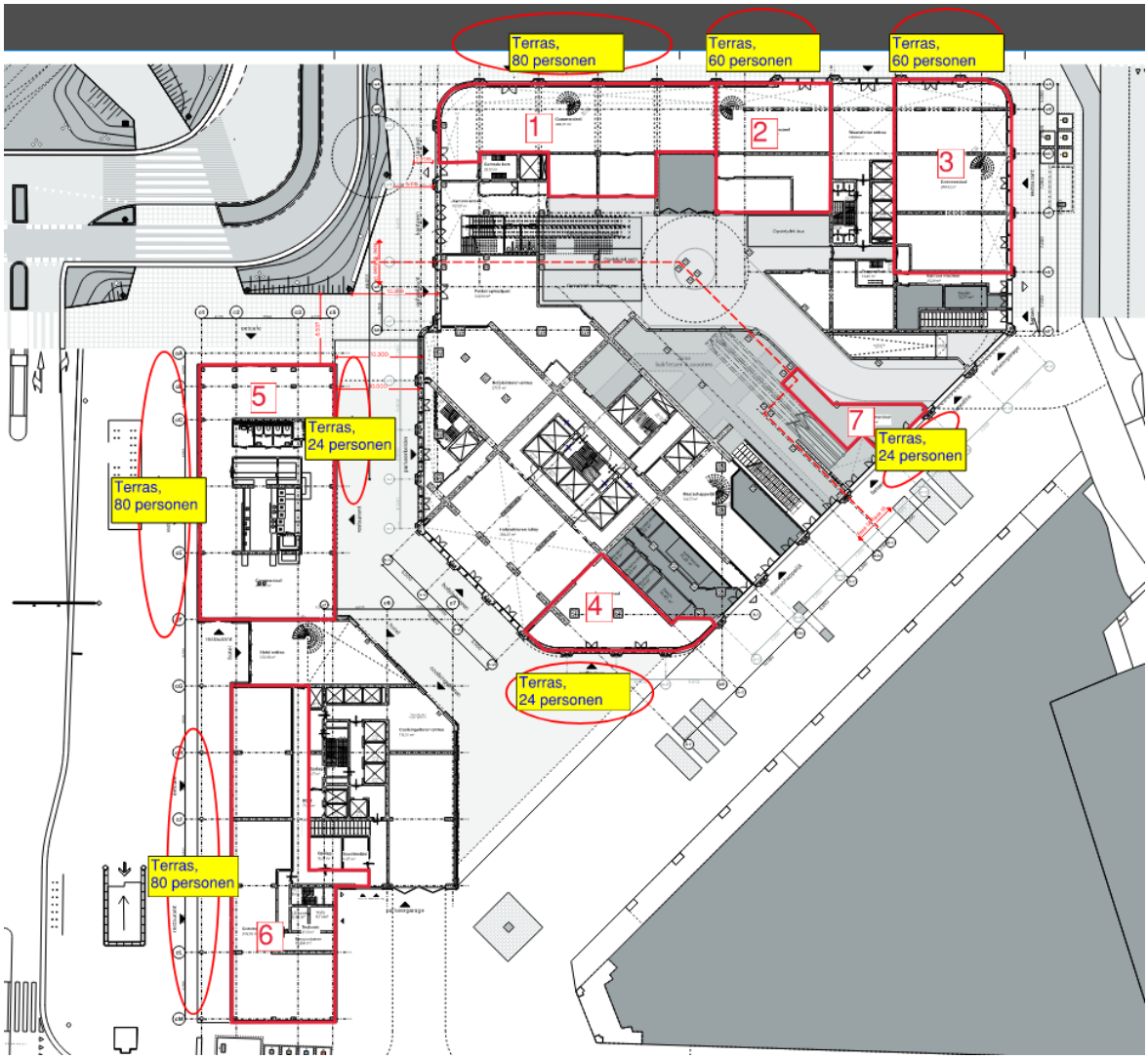

Figuur 5.1

Overzicht terrassen met ook het aantal personen per terras waarvan is uitgegaan

Omdat in de nachtperiode wordt uitgegaan van een 100% bezetting van de terrassen en er een bedrijfsduurcorrectie geldt van 4 dB(A) (3 uur in bedrijf van 23.00 uur – 02.00 uur) is deze periode, mede omdat deze de strengste normstelling kent, bepalend voor de beoordeling.

Ook bij de bezetting van de terrassen geldt dat hiervoor een aanname is gedaan en dat het uiteindelijke aantal tafels kan leiden tot afwijkende aantallen personen op het terras. De berekeningsresultaten zijn derhalve een indicatie over de te verwachten geluidsniveaus.

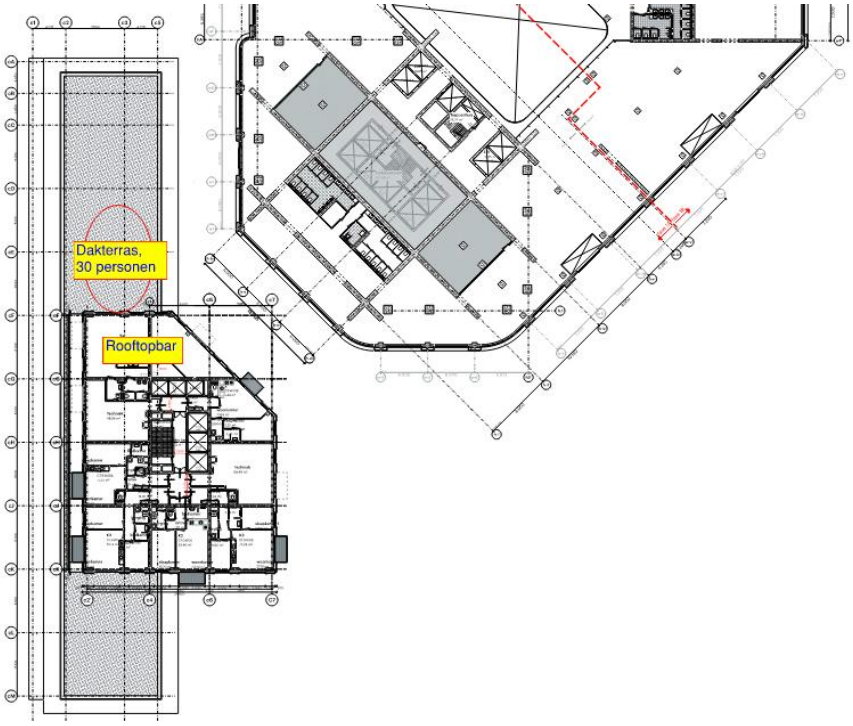

Figuur 5.2
Dakterras Rooftopbar, uitganspunt bezetting 30 personen

5.4 Weergave akoestisch rekenmodel terrassen

In figuur 5.3 zijn 3D weergaven van het rekenmodel opgenomen.

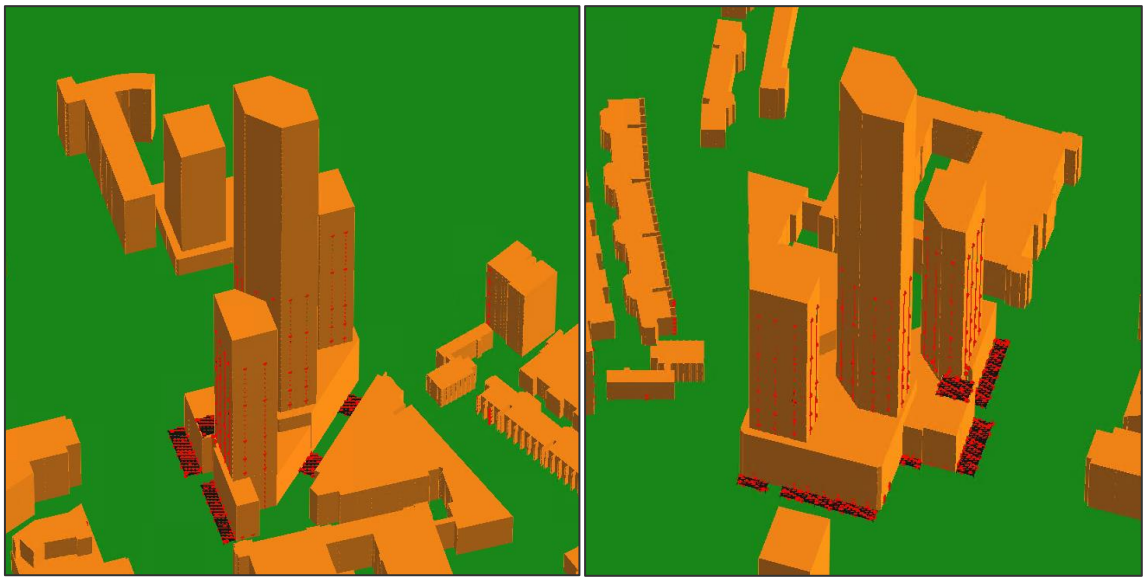

Figuur 5.3
3D weergaven rekenmodel, vanuit het zuiden linker figuur en vanuit het noorden rechter figuur

5.5 Uitgangspunten bevoorrading

Bevoorrading vindt plaats op twee locaties. Onder de Hofplein- en Weenatoren bevindt zich een inpandige expeditie. Vrachtwagens, bestelbussen en andere voertuigen kunnen het gebouw inrijden via de Doelenstraat en zodoende inpandig laden en lossen. Er zijn 4 laadplatforms beoogd in de inpandige laad- en losruimten. In figuur 5.4 is de ingang vanaf de Doelstraat naar het centrale laad-/lospunt in de kelder weergegeven.

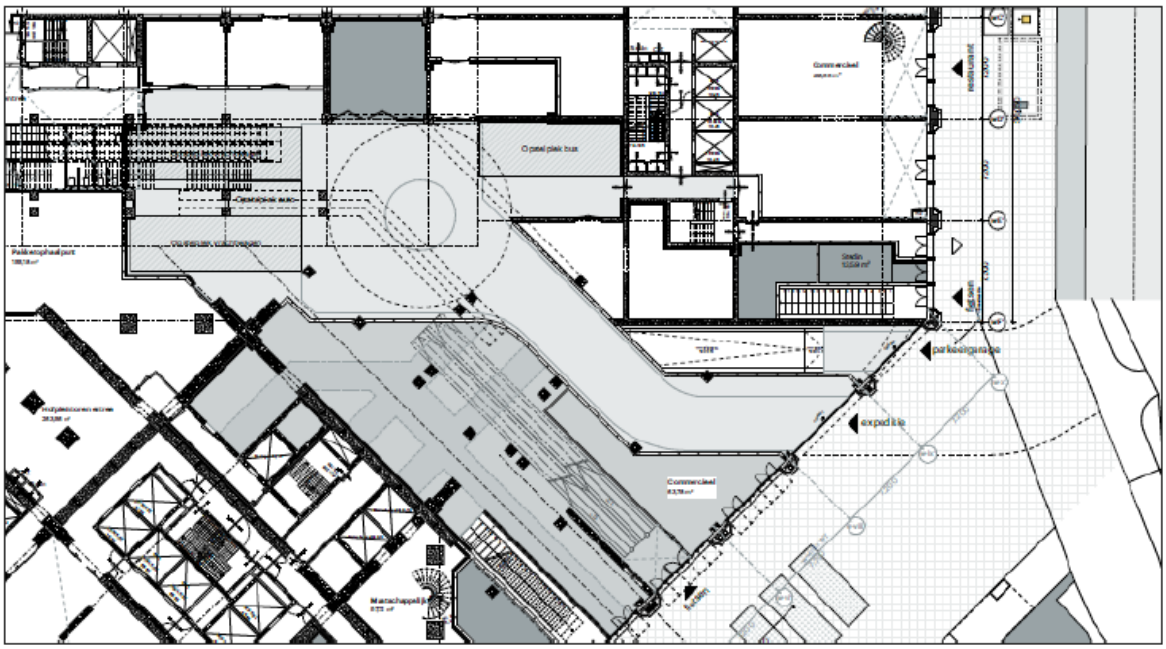

Figuur 5.4
Ingang vanaf de Doelstraat naar het centrale laad-/lospunt in de kelder.

Vanaf deze locatie zijn de geluidniveaus vanwege het laden en lossen dus niet relevant voor de omgeving, alleen het aan- en afrijden van voertuigen.

Bevoorrading vindt ook plaats ten zuiden van de Coolsingeltoren, dit is niet inpandig. We beschouwen op deze locatie zowel de geluiden vanwege laad- en loswerkzaamheden als bijhorende voertuigbewegingen.

De uitgangspunten betreffende de aantallen, tijdsduur en geluidvermogen niveaus vanwege bevoorrading geven we weer in tabel 5.5.

Tabel 5.5

Aantallen en geluidvermogen niveaus vanwege bevoorrading

Geluidbron	Aantal/Tijdsduur			A-gewogen geluidvermogen niveau $L_{W,A}$ [dB(A)]
	Dag (07.00 – 19.00)	Avond (19.00 – 23.00)	Nacht (23.00 – 07.00)	
Bevoorrading Hofplein- en Weenatoren				
Vrachtwagen (5 km/u)	3 stuks	1 stuks	1 stuks	102
Vrachtwagen L_{Amax}	--	--	--	105
Bevoorrading Coolsingeltoren:				
Vrachtwagen (5 km/u)	2 stuks	1 stuks	1 stuks	102
Vrachtwagen L_{Amax}	--	--	--	105
Laad- en loswerkzaamheden (45 min/levering)	1u30m	45m	45m	88
Laad- en loswerkzaamheden L_{Amax}	--	--	--	108

6 Rekenresultaten

In dit hoofdstuk zijn de rekenresultaten voor de geluidemissie vanwege de horeca en de terrassen opgenomen. Ter plaatse van de nieuwe en bestaande woningen zijn de geluidbelastingen bepaald.

6.1 Nieuwbouw woningen RISE

In tabel 6.1 is een overzicht gegeven van de berekende geluidbijdragen ($L_{Ar,LT}$) van de afzonderlijke horeca inrichtingen en de afzonderlijke terrassen. Dit is vanwege de thans beoogde invulling (ontwerp d.d. september 2022) voor de 1^{e}, 5^{e}, 10^{e}, 20^{e} en 30^{e} woonlaag gedaan. De 1^{e} woonlaag is voor de Coolsingeltoren op de 10^{e} verdieping en voor de Weenatoren op de 11^{e} verdieping.

De bijhorende waarneemhoogtes zijn:
- 1^{e} woonlaag: 36,4 m voor de Coolsingeltoren en 42,6 m voor de Hofpleintoren en Weenatoren;
- 5^{e} woonlaag: 48,8 m voor de Coolsingeltoren en 55 m voor de twee andere torens;
- 10^{e} woonlaag: 64,3 m voor de Coolsingeltoren en 70,5 m voor de twee andere torens;
- 20^{e} woonlaag: 95,3 m voor de Coolsingeltoren en 101,5 m voor de twee andere torens;
- 30^{e} woonlaag: 126,3 m voor de Coolsingeltoren en 132,5 m voor de twee andere torens;

Per woonlaag is de hoogst optredende geluidbijdrage per horeca-inrichting gepresenteerd en de maatgevende cumulatie van deze geluidbijdrages (geluid van alle horeca binnen Rise plus de daarbij behorende terrassen) op enig punt van die woonlaag. Uitgebreide geluidbijdrages zijn in bijlage II opgenomen.

Tabel 6.1

Berekende geluidbijdragen in de nachtperiode ($L_{Ar,LT}$) in dB(A) exclusief straffactoren (**geen** toeslag voor de herkenbaarheid van muziek)

Omschrijving	1e woonlaag	5e woonlaag	10e woonlaag	20e woonlaag	30e woonlaag
Horeca 1	19	21	22	21	19
Terras 1	33	34	38	37	35
Horeca 2	17	18	17	15	14
Terras 2	31	35	35	35	33
Horeca 3	19	19	18	16	15
Terras 3	31	34	35	35	33
Horeca 4	25	24	22	13	11
Terras 4	38	39	37	33	31
Horeca 5	23	23	22	18	18
Terras 5a	37	40	38	36	35
Terras 5b	34	36	35	32	30
Horeca 6	29	27	25	19	17
Terras 6	37	43	42	38	35
Terras 7	28	31	30	27	24
Horeca Rooftopbar	27	16	11	6	3
Terras rooftopbar avondperiode	54	47	42	37	35
Maatgevende cumulatie[1)], excl. Rooftopbar	41	44	43	40	39

[1)] maatgevende cumulatie is het op enig punt van die verdieping gecumuleerde geluid van alle horeca binnen RISE plus daarbij behorende terrassen.

In voorliggend onderzoek is ervan uitgegaan dat het terras van de Rooftopbar 's nachts (23.00 – 07.00 uur) is gesloten. We berekenen vanwege dit terras in de avondperiode (19.00 – 23.00 uur) ten hoogste 54 dB(A), bij de onderste woonlaag van de Coolsingeltoren.

Het hoogst berekende maximale geluidniveaus L_{Amax} bedraagt per terras:

- Terras 1: 54 dB(A);
- Terras 2: 54 dB(A);
- Terras 3: 52 dB(A);
- Terras 4: 59 dB(A);
- Terras 5a: 59 dB(A);
- Terras 5b: 56 dB(A);
- Terras 6: 58 dB(A);
- Terras 7: 56 dB(A);
- Terras Rooftopbar: 78 dB(A).

6.1.1 Bespreking resultaten woningen RISE

Geluidemissie horeca

Uit de resultaten blijkt dat met de gehanteerde uitgangspunten de geluidemissie vanuit de horeca onder de grenswaarden uit het Activiteitenbesluit blijven. Gelet op het aanwezige achtergrond geluidsniveau op de locatie en de zeer lage geluidniveaus als gevolg van de horeca bij de woningen (zonder toeslag < 30 dB(A)) is het zeer onwaarschijnlijk dat het muziekgeluid ter plaatse van de woningen als duidelijk herkenbaar kan worden aangemerkt.
Het toepassen van de straffactor geldt alleen indien het muziekgeluidniveau op het beoordelingspunt als duidelijk herkenbaar kan worden waargenomen, de toeslag is derhalve niet toegepast.

Hierbij wordt opgemerkt dat voor het bepalen van de geluidniveaus ter plaatse van omliggende woningen niet alleen het muziekgeluidniveau van belang is, maar ook de geluidwering van de gevel. Dit betekent dat afhankelijk van de exacte invulling en de geluidwerende functie van de gevel zal moeten worden bepaald of het beoogde gebruik daadwerkelijk aan de genoemde grenswaarden voldoet. Gezien voorliggende resultaten is het echter aannemelijk dat hieraan voldaan kan worden.

Zo kan bijvoorbeeld bij een lager exploitatiegeluidsniveau in de horeca inrichtingen van 95 dB(A) met een dance spectrum (in plaats van 105 dB(A) met een house spectrum) de beglazing bestaan uit dubbelzijdig gelamineerd glas gelamineerd op een grote luchtspouw (115mm) met een R_{Adance} van 44 dB(A).

Geluidemissie terrassen

Beoordeling $L_{Ar,LT}$

Uit de resultaten blijkt dat met de gekozen uitgangspunten de geluidemissie vanaf de terrassen, met uitzondering van de geluidemissie vanaf terras 6 en het dakterras van de Rooftopbar, niet boven de streefwaarden van 40 dB(A) in de nachtperiode uitkomen. Het hoogst berekende beoordelingsniveau is 40 dB(A).

De overschrijding bij het gebruik van terras 6 is ten hoogste 3 dB(A) waarbij uitgegaan is van de geluidsemissie behorend bij een levendig terras, indien uitgegaan wordt van de geluidsemissie behorend bij een gemiddeld terras neemt de geluidbelasting met 5 dB(A) af. Daarnaast is ook het aantal personen die op een terras aanwezig kunnen zijn bepalend. Indien het aangehouden aantal van 80 wordt gehalveerd leidt dit ook tot een 3 dB(A) lagere geluidemissie.

De terrassen zijn vanuit het perspectief van een goed woon- en leefklimaat goed inpasbaar en er is bij sommige terrassen ruimte om ook hogere aantallen personen op de terrassen aanwezig te laten zijn dan waar nu in eerste termijn van is uitgegaan.

Uit de resultaten blijkt ook dat, indien een terras als onderdeel van de inrichting moet worden beschouwd (overdekt/verwarmd) de cumulatie van het geluid van het terras en bijbehorende horeca inrichting binnen de grenswaarde van het Activiteitenbesluit blijft.

Beoordeling L_{Amax}
Het hoogst optredende maximale geluidniveau bedraagt, met uitzondering van de geluidemissie vanaf het terras van de Rooftopbar, maximaal 59 dB(A) en is daarmee lager dan de streefwaarde van 60 dB(A) in de nachtperiode.

Beoordeling dakterras Rooftopbar
Omdat het dakterras van de Rooftopbar niet is gelegen aan een openbare weg wordt de geluidemissie van dit dakterras verondersteld onderdeel te zijn van de geluidemissie vanuit de inrichting. Dit impliceert dat de gecumuleerde geluidemissie van het terras en vanuit de inrichting moet voldoen aan de geluidsvoorschriften uit het Activiteitenbesluit. Aangenomen was al dat het terras van de Rooftopbar 's nachts (23.00 – 07.00 uur) gesloten is. Met de gehanteerde uitgangspunten wordt als gevolg van dit terras in de avondperiode (19.00 – 23.00 uur) ten hoogste 54 dB(A) berekend, bij de onderste woonlaag van de Coolsingeltoren en overschrijdt hiermee de grenswaarde van 45 dB(A) met 9 dB(A).

Bij de Rooftopbar is het hoogst berekende maximale geluidniveau 78 dB(A) terwijl de grenswaarde in de avondperiode 65 dB(A) is.

Samenvattend blijkt dat een terras bij de Rooftopbar met de gekozen uitganspunten niet haalbaar is. Een alternatief is een terras voor ontbijt en/of lunch (dus alleen in de dag periode in bedrijf) waarbij het een rustig terras betreft. In die situatie gaat de geluidemissie met meer dan 5 dB(A) terug ten opzichte van de eerder gekozen uitganspunten (er zal gedurende de dag periode geen volledige bezetting zijn). Ook het maximale geluidniveau zal lager uitvallen.

6.2 Bestaande woningen

We beschouwen de volgende omliggende woningen:
- Noordmolenwerf 15-43 (rekenpunt O_001 en O_002): rekenhoogtes 1,5, 4,5, 7,5, 10,5, 13,5 m;
- Noordmolenwerf 12-304 (rekenpunt O_003): rekenhoogtes 5, 10, 20, 30, 40, 50 m;
- Galerij 15 (rekenpunt O_004 en O_008): rekenhoogtes 1,5 m en 4,5 m;
- Kruiskade 2A-2Q (rekenpunt O_005): rekenhoogtes 18,5, 21,5, 24,5, 27,5, 30,5 m;
- Weena 3-93: rekenhoogtes 5, 10, 15, 20, 25, 30 m;
- Weena 181-323: rekenhoogtes 15, 30, 45, 60, 75, 90 m.

De volgende locaties beschouwen we ook als mogelijke woningen, omdat hier volgens de bestemmingsplannen "Lijnbaankwartier-Coolsingel" (NL.IMRO.0599.BP1143LijnbkCools-va01) en "Laurenskwartier" (NL.IMRO.0599.BP1022Laurenskwrt-oh01) woningen zijn toegestaan:
- Noormolenwerf 1 (rekenpunt O_009) nu een kerkgebouw; rekenhoogtes 1,5 m en 4,5 m;
- Doelwater 5 (rekenpunt O_010, O_011 en O_012), nu een (politie)kantoor, rekenhoogtes: 4,5, 7,5, 10,5, 13,5, 16,5, 19,5 meter;
- Coolsingel 5 (rekenpunt O_013), nu een bijeenkomstfunctie, rekenhoogtes: 4,5, 7,5, 10,5, 13,5, 16,5, 19,5 meter;
- Coolsingel 45 (rekenpunt O_014), nu een winkel, rekenhoogtes: 4,5, 7,5, 10,5, 13,5, 16,5, meter.

In het gebouw ten zuiden (Coolsingel 40) en het gebouw ten noorden (de Hofpoort) zijn geen woningen toegestaan.

In figuur 6.1 zijn ook de posities van de rekenpunten opgenomen.

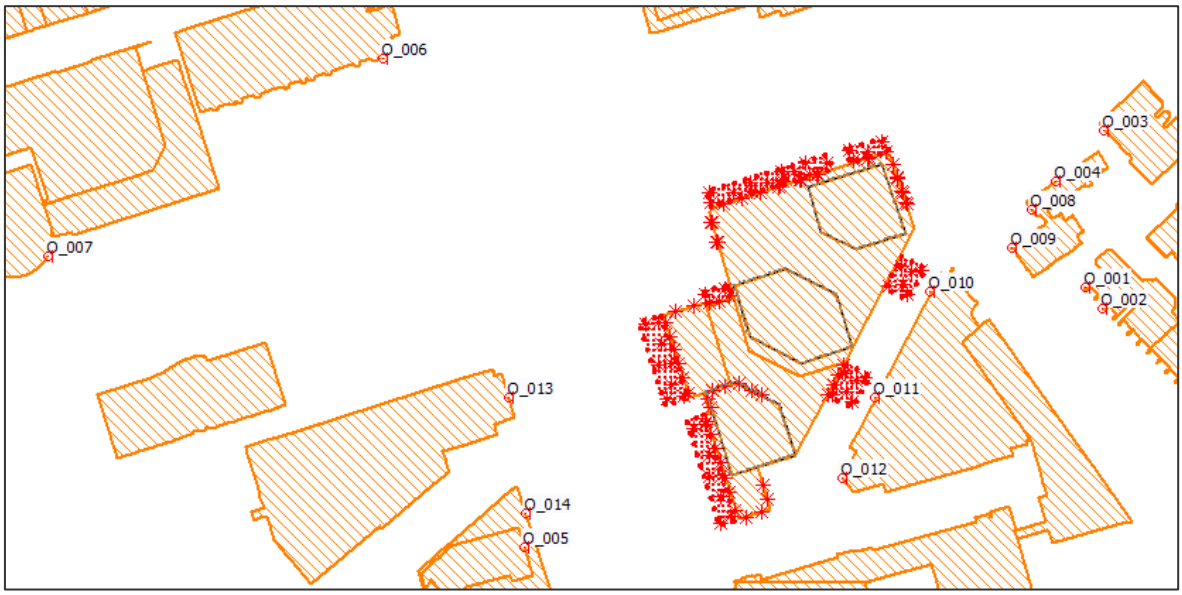

Figuur 6.1
Ligging omliggende rekenpunten (O_001 t/m O_007).

In tabel 6.2 is een overzicht gegeven van de berekende geluidbijdragen ($L_{Ar,LT}$) van de afzonderlijke horeca-inrichtingen en de afzonderlijke terrassen. Per woonlaag is de hoogst optredende geluidbijdrage per inrichting gepresenteerd en de hoogste cumulatie van deze geluidbijdrages. Uitgebreide geluidbijdrages zijn in bijlage II opgenomen.

Tabel 6.2

Berekende geluidbijdragen in de nachtperiode ($L_{Ar,LT}$) in dB(A) exclusief straffactoren (**geen** toeslag voor de herkenbaarheid van muziek)

Omschrijving	Hoogst berekende $L_{Ar,LT}$ in dB(A)
Horeca 1	23
Terras 1	37
Horeca 2	18
Terras 2	36
Horeca 3	30
Terras 3	39
Horeca 4	36 ter plaatse van politiebureau 12 ter plaatse van woontoren oostkant
Terras 4	53 ter plaaste van politiebureau 28 ter plaatse van woontoren oost
Horeca 5	26
Terras 5a	44
Terras 5b	36
Horeca 6	32 ter plaaste van politiebureau 26 overzijde straat westkant
Terras 6	43 overzijde straat westkant
Terras 7	48 ter plaaste van politiebureau 37 ter plaatse van kerk
Horeca Rooftopbar	16
Terras Rooftopbar*	33
Maatgevende cumulatie	53 ter plaaste van politiebureau 46 overzijde straat westkant

*avondperiode

Het hoogst berekende maximale geluidniveaus L_{Amax} bedraagt per terras:

- Terras 1: 51 dB(A);
- Terras 2: 51 dB(A);
- Terras 3: 57 dB(A);
- Terras 4: 72 dB(A); bij politiebureau, woningen zijn mogelijk.
- Terras 5a: 58 dB(A);
- Terras 5b: 51 dB(A);
- Terras 6: 56 dB(A);
- Terras 7: 72 dB(A); bij politiebureau, woningen zijn mogelijk.
- Terras Rooftopbar: 52 dB(A).

6.2.1 Bespreking resultaten bestaande woningen

Geluidemissie horeca

Uit de resultaten blijkt dat met de gekozen uitgangspunten de geluidemissie vanuit de horeca, met uitzondering van de locatie horeca 4 en 6, onder de grenswaarden uit het Activiteitenbesluit blijven.

Bij de locatie horeca 4 en 6 is het hoogst berekende beoordelingsniveau (inclusief straffactor van 10 dB(A)) 46 dB(A) respectievelijk 42 dB(A) terwijl de grenswaarde 40 dB(A) bedraagt. Maatgevend voor deze beoordeling is de gevel van het politiebureau (locatie waar mogelijk woningen kunnen komen). Deze overschrijding kan niet eenvoudig met extra geluidisolatiewaarden worden opgelost. Het verlagen van het exploitatiegeluidsniveau is een mogelijkheid bijvoorbeeld naar 100 dB(A) met een dance spectrum.

Hierbij wordt opgemerkt dat voor het bepalen van de geluidniveaus ter plaatse van omliggende (mogelijk toekomstige) woningen niet alleen het muziekgeluidniveau van belang is, maar ook de geluidwering van de gevel (met name de geluidisolatiewaarden van het glas). Indien in de uiteindelijke situatie de geluidsniveaus in de horeca lager zijn dan hiervoor als uitganspunt is gekozen kan deze wijziging worden gecompenseerd door de geluidwering van de gevel (met name de geluidisolatiewaarden van het glas) daarop af te stemmen.

Geluidemissie terrassen

Beoordeling $L_{Ar,LT}$

Uit de resultaten blijkt dat met de gekozen uitgangspunten de geluidemissie vanaf de terrassen niet overal onder de streefwaarden van 40 dB(A) in de nachtperiode blijft.
Als gevolg van de terrassen 4, 5a, en 6 berekenen we hogere waarden dan 40 dB(A).

Omdat terras 7 alleen in de dag periode in bedrijf is, is er geen sprake van overschrijding van beoordelingsniveaus.

<u>Terras 4</u>

Voor terras 4 geldt de hiervoor gegeven beoordeling ter plaaste van de gevel van het huidige politiebureau. Bij de huidige functie van het gebouw is er geen sprake van overschrijding van beoordelingswaarden.

Op het moment dat ter plaatse van het politiebureau woningen worden gerealiseerd worden de streefwaarden overschreden. De berekende waarde is ten hoogste 53 dB(A) en de streefwaarden voor de dag, avond- en nachtperiode zijn respectievelijk 50 dB(A), 45 dB(A) en 40 dB(A).
Indien uitgegaan wordt van de geluidsemissie behorend bij een gemiddeld terras neemt de geluidbelasting met 5 dB(A) af en wordt in de dagperiode aan de waarde uit het Activiteitenbesluit voldaan.

In de avondperiode in er dan nog slechts een overschrijding van 3 dB(A). Bepalend voor de geluidemissie is ook het aantal personen die op een terras aanwezig kunnen zijn. Indien het aangehouden aantal van 24 wordt gehalveerd leidt dit ook tot een 3 dB(A) lagere geluidemissie.

Uitgaande van een 5 – 8 dB(A) lagere geluidemissie kan terras 4 zowel in de dag- en avondperiode voldoen aan de waarden uit het Activiteitenbesluit. Terras 4 zou dan tot 23.00 uur geëxploiteerd kunnen worden.

Terras 5a en 6

Bij terras 5a en 6 is berekende waarde is ten hoogste 44 respectievelijk 43 dB(A) en de streefwaarden voor de dag, avond- en nachtperiode zijn respectievelijk 50 dB(A), 45 dB(A) en 40 dB(A). In de dag- en avondperiode wordt voldaan aan de waarde uit het Activiteitenbesluit. In de nachtperiode is er dan nog slechts een overschrijding van 3 – 4 dB(A). Bij terras 5a en 6 kan de geluidemissie van het terras worden verlaagd door het aantal personen te beperken (halvering aantal personen is 3 dB(A)).

Samenvatting terras 4, 5a en 6

Uit de resultaten blijkt ook dat, indien een terras als onderdeel van de inrichting moet worden beschouwd (overdekt/verwarmd) de cumulatie van het geluid van het terras en bijbehorende horeca inrichting met de hiervoor gegeven wijzigingen binnen de grenswaarde van het Activiteitenbesluit blijft.

Gezien de ligging in stedelijk gebied en de heersende achtergrondgeluidniveaus kan worden overwogen om een hogere geluidbelasting toe te staan dan de normen die in het Activiteitenbesluit zijn opgenomen (door bijvoorbeeld maatwerkwerkvoorschriften toe te passen). Door hier medewerking aan te verlenen kan bijvoorbeeld een hogere bezetting dan wel drukker terras worden toegestaan. Vanwege de heersende achtergrondgeluidniveaus is dan nog steeds sprake van een goede ruimtelijke ordening.

Als de terrassen niet overdekt en of verwarmde terrassen zijn, is een boordeling aan grenswaarden uit het Activiteitenbesluit niet aan de orde. Vanuit goede ruimtelijke ordening zijn gezien de ligging in stedelijk gebied en de heersende achtergrondgeluidniveaus ter plaatse van de dan nieuwe woningen ook hogere geluidsniveaus als de hiervoor genoemde streefwaarden acceptabel waardoor de gebruiksmogelijkheden van terrassen toenemen.

Beoordeling L_{Amax}

Het hoogst optredende maximale geluidniveau bedraagt, indien de gevel van het politiebureau buiten beschouwing wordt gelaten maximaal 58 dB(A) en is daarmee lager dan de streefwaarde van 60 dB(A) in de nachtperiode.

Ter plaaste van de gevel van het politiebureau treden maximale geluidniveau op van 72 dB(A) als gevolg van het gebruik van de terrassen 4 en 7. Verlaging van deze maximale geluidniveaus is niet mogelijk. Bij de huidige functie van het gebouw is er geen sprake van overschrijding van beoordelingswaarden.
Op het moment dat ter plaatse van het politiebureau woningen worden gerealiseerd worden de streefwaarden overschreden Het berekende maximale geluidsniveau is ten hoogste 72 dB(A) en de streefwaarden voor de dag,- avond- en nachtperiode zijn respectievelijk 70 dB(A), 65 dB(A) en 60 dB(A).

Maximale geluidsniveau dienen met name ter bescherming van slaapverstoring. Vanuit dat voortschrijdend inzicht zijn in de nieuwe Omgevingswet maximale geluidsniveaus in de dagperiode uitgesloten van toetsing aan geluidsvoorschriften. Indien vanuit dit voortschrijdend inzicht de maximale geluidsniveau worden beschouwd zouden terras 4 en 7 in de dagperiode in bedrijf kunnen zijn. In de avondperiode is er dan nog voor terras 4 een overschrijding van 7 dB(A).

Gezien de ligging in stedelijk gebied en de heersende achtergrondgeluidniveaus kan worden overwogen om een hogere geluidbelasting toe te staan dan de normen die in het Activiteitenbesluit zijn opgenomen (door bijvoorbeeld maatwerkwerkvoorschriften toe te passen). Door hier medewerking aan te verlenen nemen de gebruiksmogelijkheden van terras 4 nemen toe.

Als de terras 4 geen overdekt en of verwarmde terras wordt, is een boordeling aan grenswaarden uit het Activiteitenbesluit niet aan de orde. Vanuit goede ruimtelijke ordening zijn gezien de ligging in stedelijk gebied en de heersende achtergrondgeluidniveaus ter plaatse van de dan nieuwe woningen ook hogere maximale geluidsniveaus als de hiervoor genoemde streefwaarden acceptabel waardoor de gebruiksmogelijkheden van terras 4 toenemen. Vanwege de heersende achtergrondgeluidniveaus is dan nog steeds sprake van een goede ruimtelijke ordening.

6.3 Geluid op onderste bouwlagen

Ondanks dat in het huidige ontwerp (van september 2022) geen woningen op de onderste bouwlagen zijn voorzien, maar het vooralsnog niet is uitgesloten dat daar woningen kunnen worden gerealiseerd is volledigheidshalve de geluidbelasting op deze bouwlagen ook beschouwd.

Uit die beschouwing blijkt dat met de gekozen uitgangspunten de geluidemissie vanuit de horeca forse overschrijdingen geeft van de grenswaarden uit het Activiteitenbesluit. In de nachtperiode zullen overschrijdingen ontstaan van de grenswaarde van meer dan 20 dB(A). Vanuit dat perspectief wordt geadviseerd op de onderste lagen geen woningen te realiseren. Mocht gekozen worden voor een andere invulling van de horeca met aanzienlijk lagere geluidsvermogens dan zijn woningen boven de plint wellicht wel mogelijk.

Geluidemissie terrassen
Uit de beschouwing blijkt dat met de gekozen uitgangspunten de geluidemissie vanaf de terrassen de streefwaarden van 40 dB(A) in de nachtperiode ruimschoots overschrijden (tot 20 dB(A)).

Het hoogst optredende maximale geluidniveau bedraagt maximaal 77 dB(A) en is daarmee fors hoger dan de streefwaarde van 60 dB(A) in de nachtperiode.

Terrassen zijn gegeven bovenstaande resultaten niet meer mogelijk. Vanuit dat perspectief wordt geadviseerd op de onderste lagen geen woningen te realiseren.

6.4 Geluid gecumuleerd van de horeca op de woontorens

In figuur 6.2 t/m 6.7 is een overzicht gegeven van het gecumuleerde geluidsniveau van de horeca (7 ruimten en de Rooftopbar) en de terrassen van RISE.
Weergegeven zijn de contouren in stappen van 5 dB zonder straffactoren.
Tussen <30-30 dB(A) is de kleur lichtgroen, tussen de 31-35 dB(A) is de kleur donker groen, tussen de 36-40 dB(A) is de kleur geel en boven de 40 dB(A) is de kleur oranje.

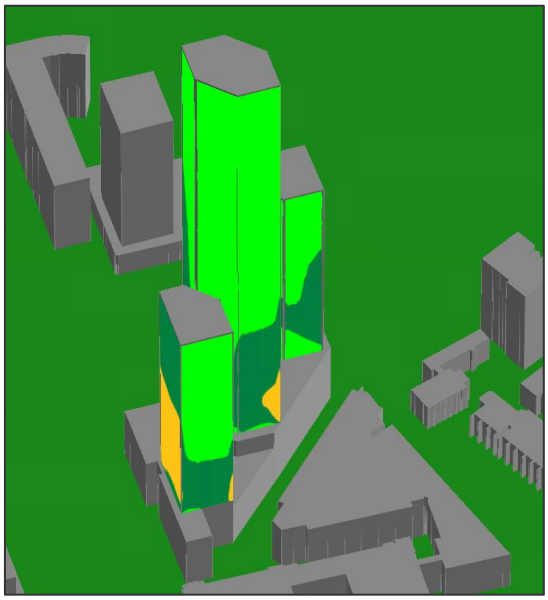

Figuur 6.2
Cumulatie horeca + terras, aanzicht uit het zuiden

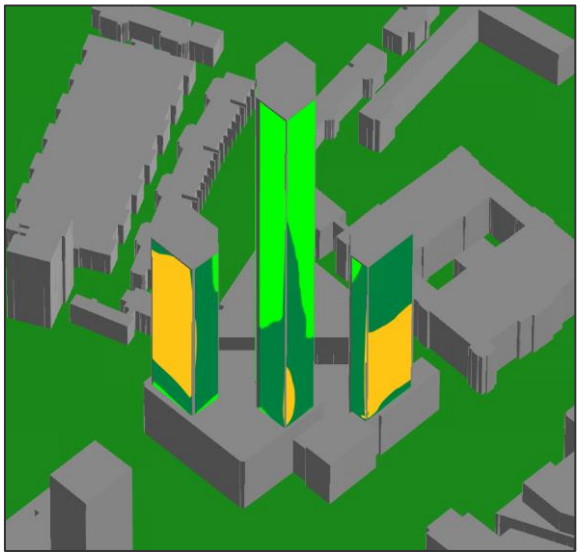

Figuur 6.3
Cumulatie horeca + terras, aanzicht uit het noordwesten

Figuur 6.4
Cumulatie horeca + terras, aanzicht uit het noordoosten

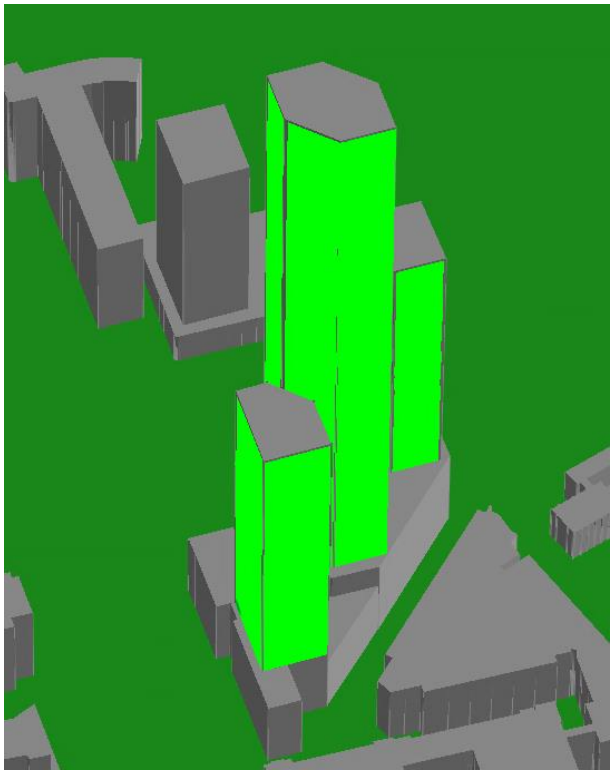

Figuur 6.5
Cumulatie alleen horeca, aanzicht uit het zuiden

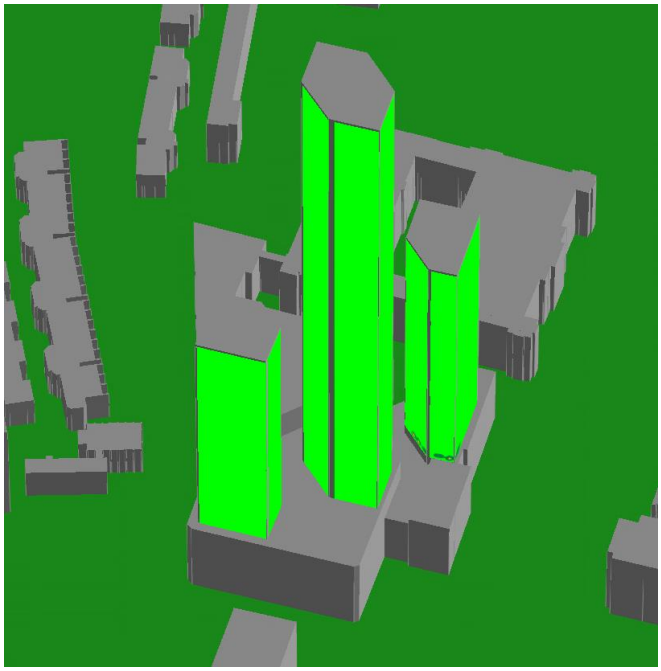

Figuur 6.6
Cumulatie alleen horeca, aanzicht uit het noordwesten

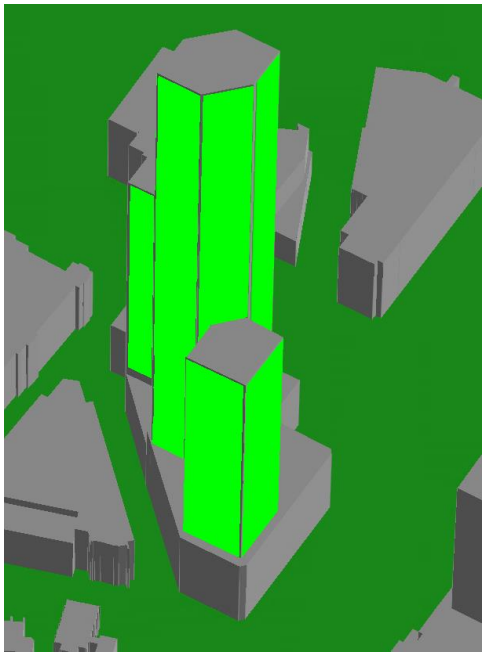

Figuur 6.7
Cumulatie alleen horeca, aanzicht uit het noordoosten

6.5 Geluid vanwege bevoorrading

Vanwege de bevoorrading berekenen we de geluidniveaus beschreven in tabel 6.3. In de dagperiode is bevoorrading zonder meer mogelijk, maar in de avond-, en nachtperiode kunnen hoge geluidpieken optreden. De langtijdgemiddelde beoordelingsniveaus zijn wel voldoende laag.

Tabel 6.3
Hoogst berekende geluidniveaus vanwege bevoorrading

Beoordelingspunt	Hoogst berekende etmaalwaarde van het langtijdgemiddeld beoordelingsniveau L_{ArLT} [dB(A)]	Hoogst berekend maximaal geluidniveau L_{Amax} [dB(A)]
Woontorens	44	70
Omliggende woningen	48	73*

* De piekniveaus >70 dB(A) berekenen we alleen bij de rekenpunten 010 en 012, de achterzijde van het huidige politiebureau.

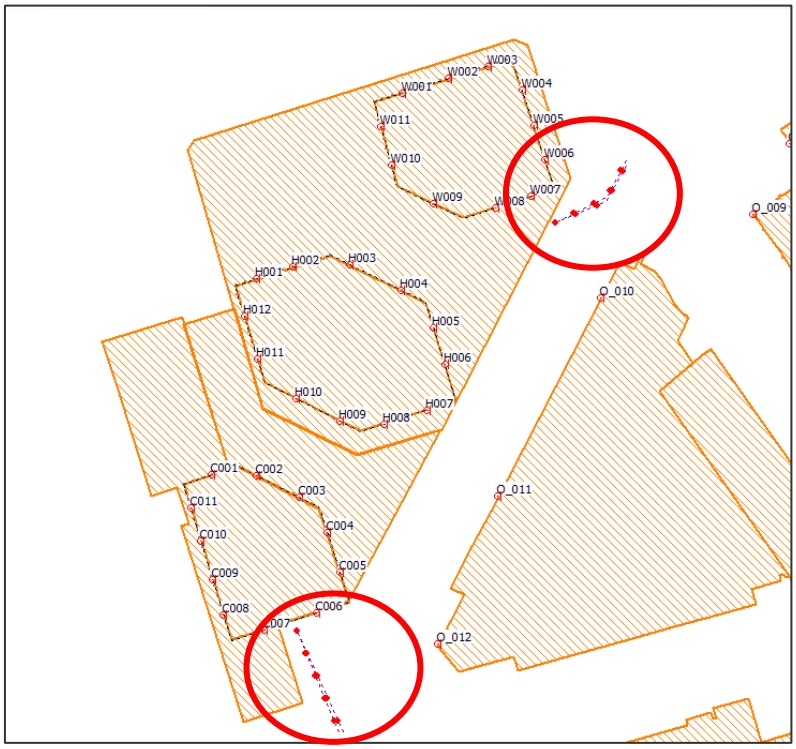

Figuur 6.8
Locaties bevoorrading in rekenmodel

7 Interne geluidoverdracht

Naast het inzichtelijk maken van de geluidbelasting naar de omgeving kan er ook sprake zijn van een geluidbelasting naar aanpandige ruimten.

In figuur 7.1 is een schematisch overzicht gegeven van de verschillende overdrachtswegen van geluid.

- directe overdracht door materialen/constructies heen;
- indirecte (of flankerende) overdracht via constructies;
- omloopgeluid via openingen.

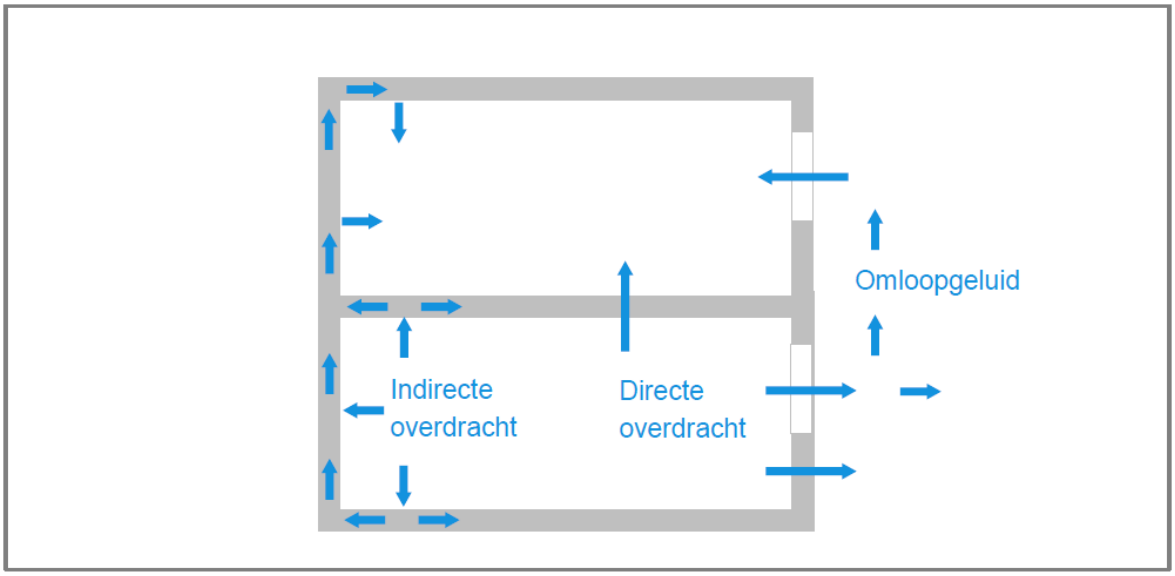

Figuur 7.1
Schematisch overzicht overdrachtswegen geluid

Een inpandige woning wil zeggen dat er zich een woning bevindt in het pand waarin het horecabedrijf zelf is gevestigd, bijvoorbeeld boven het bedrijf op de eerste of een hoger gelegen verdieping. Een aanpandige woning betekent dat er een woning is gesitueerd in het naastgelegen, aanpalende gebouw. Deze termen worden doorgaans ook gebruikt als een woning op enigerlei wijze constructief verbonden is met de horecaruimte, ook als het niet direct aangrenzend is. In de onderhavige planopzet bevinden zich de woningen op de 11^{e} verdieping waardoor er sprake kan zijn van flankerende overdracht.

De aanwezigheid van een in- of aanpandige woning kan beperkend zijn voor de maximaal te realiseren geluidisolatie en daarmee het toelaatbaar muziekgeluid binnen een horecabedrijf. Dit komt door de flankerende overdracht.

Een goed geluidisolerende plafond- of wandconstructie houdt een deel van het geluid tegen, maar niet alles. Een deel van het geluid zal nog steeds in de basisconstructies van het pand terechtkomen. Via deze basisconstructies, de vloeren, bouwmuren, gevels etc., vindt het geluid zijn weg naar de woning.

In de onderhavige situatie liggen er niet direct woningen boven de horeca op de begane grond. Wel zijn er congresruimtes, en kantoorruimtes direct boven de horeca gelegen.

Om de flakkerende overdracht te beperken worden de volgende voorzieningen voorgesteld in elke horeca ruimte, afhankelijk van het geluidniveau. Als er meer geluid geproduceerd wordt dan 70 dB(A) dan moet gedacht worden aan de volgende principemaatregelen:

- een goed geluidisolerend verlaagd gipsplaten plafondsysteem en;
- een goed geluidabsorberend plafond onder het geluidisolerend plafond (er moet dus voldoende vrije hoogte aanwezig zijn voor de totale plafondopbouw: > 500 mm) en;
- geluidisolerende voorzetwanden op grote spouw tegen alle bouwmuren en gevels en;
- geluidwerende beglazing en/of geluidwerende voorzetramen en;
- een verhoogde geluidisolerende vloer en;
- een geluidsluis voor de entree en overige deuren in gevels en;
- goede dubbele kierdichting op alle ramen deuren en;
- een eigen klimaatinstallatie om geluidoverspraak te voorkomen en;
- gebalanceerde ventilatie (mechanische toe- en afvoer) voorzien van adequate (coulissen)geluiddempers, afmetingen van 1,5 tot 2 m lengte zijn niet ongebruikelijk en;
- een eigen installatieschacht, afzonderlijk van schachten van de woningen en;
- stille gebouwinstallaties, zoals stille warmtepompen en luchtbehandelingskasten en;
- audio-akoestische optimalisatie, zoals akoestisch ontkoppeld afhangen luidsprekers of een filter en begrenzer op de geluidinstallatie bijvoorbeeld.

Tot een equivalent geluidniveau van 70 dB(A) in de ruimte zijn geen extra geluidmaatregelen nodig. Dit is vergelijkbaar met publiek en rustige achtergrondmuziek (restaurant, eetcafé zonder DJ of optredens). Toch is het goed om in het kader van verhuurbaarheid van een commerciële ruimte voldoende vrije ruimte/hoogte aan te houden in het ontwerp, zodat een toekomstige huurder de mogelijkheid houdt om extra geluidmaatregelen te voorzien, mocht dat nodig zijn.

Voor de verhuur van de ruimten wordt geadviseerd om in een verhuurovereenkomst toekomstige huurders attent te maken op de geluidvoorwaarden. Hierin kunnen dan ook private eisen opgenomen worden zodat tussen huurders onderling ook geen geluidklacht ontstaat. Tussen huurders onderling geldt namelijk wettelijk geen geluideis.

Aandachtspunt is de geluidisolatie tussen de Rooftopbar en onderliggende ruimten. Gegeven het gewenste geluid exploitatieniveau van 80 dB(A) zijn geluidsisolerende maatregelen noodzakelijk. Te denken valt hierbij aan het toepassen van een zwevende dekvloer bij de Rooftopbar en de wanden van de Rooftopbar te voorzien van vrijdragende voorzetwanden.

Afhankelijk van het gewenste (muziek)geluidniveau in een horecaruimte en de openingstijden kunnen de geluidmaatregelen concreet bepaald worden.

8 Samenvatting en conclusies

Uit het onderzoek blijkt dat horecavestingen en terrassen goed te combineren zijn met de geplande woningen in de torens. Zowel bij de nieuwe woningen als bij de bestaande woningen kan aan de grenswaarden vanuit het Activiteitenbesluit worden voldaan en worden de streefwaarden voor de beoordeling van de terrassen vanuit een goed woon- en leefklimaat niet overschreden behoudens op enkele locaties waar planologisch nu wel woningen mogelijk zijn maar er nu nog niet zitten.

Het bevoegd gezag kan overigens met behulp van maatwerkvoorschriften afwijken van de standaard geluidsvoorschriften en kan op grond van het aanwezige omgevingslawaai hogere grenswaarden toelaatbaar achten.

Nadrukkelijk wordt opgemerkt dat dat deze rapportage bedoeld is om inzichtelijk te maken dat de functies horeca en wonen vanuit akoestisch perspectief verenigbaar zijn. Omdat in deze planfase nog niet bekend is welk type horeca in welke ruimten komt zijn aannames gedaan over de te hanteren exploitatie geluidniveaus van de horeca, de opbouw van de gevels en de omvang van de terrassen. Bij de uiteindelijke uitwerking dient op basis van de dan bekende gegevens nagegaan te worden op welke wijze aan de geluidsvoorschriften dan wel aan de streefwaarden die vanuit het kader van een goede ruimtelijke ordening wenselijk zijn wordt voldaan.

Het realiseren van woningen op de onderste bouwlagen leidt tot forse overschrijdingen van de beoordelingsniveaus. Terrassen zijn dan niet meer mogelijk en de gevels van de horeca zullen in dat geval aanzienlijk zwaarder uitgevoerd moeten gaan worden.

Een terras bij de Rooftopbar met de huidige opzet en omvang blijkt niet mogelijk te zijn. Een alternatief is een terras voor ontbijt en/of lunch (dus alleen in de dag periode in bedrijf) waarbij het een rustig terras betreft en voldaan wordt aan de geluidsvoorschriften uit het Activiteitenbesluit.

LBP|SIGHT BV

E. (Ed) Goudriaan

Bijlage I

Bronsterkteberekeningen en uitdraai rekenmodel

Model: Vijfde model
Versie 2 - Rotterdam
Groep: (hoofdgroep)
Lijst van Mobiele bron, voor rekenmethode Industrielawaai - HMRI, industrie

Naam	Omschr.	Groep	H-1	M-1	Lengte	Aant.puntbr	Aantal(D)	Aantal(A)	Aantal(N)	Max.afst.	Gem.snelheid	Lwr 31	Lwr 63	Lwr 125	Lwr 250	Lwr 500	Lwr 1k

Model: Vijfde model
Versie 2 - Rotterdam
Groep: (hoofdgroep)
Lijst van Puntbronnen, voor rekenmethode Industrielawaai - HMRI, industrie

Naam	Omschr.	X	Y	Hoogte	Maaiveld	Hdef.	Type	Richt.	Hoek
Lmax_T	L_max terras rooftop 100 dB(A)	92515,92	437653,96	32,20	0,00	Relatief	Normale puntbron	0,00	360,00
Lmax_T	L_max terras rooftop 100 dB(A)	92502,67	437649,70	32,20	0,00	Relatief	Normale puntbron	0,00	360,00
Lmax_T	L_max terras rooftop 100 dB(A)	92505,88	437640,20	32,20	0,00	Relatief	Normale puntbron	0,00	360,00
Lmax_T	L_max terras rooftop 100 dB(A)	92518,51	437644,09	32,20	0,00	Relatief	Normale puntbron	0,00	360,00
Lmax_T	L_max terras rooftop 100 dB(A)	92512,64	437642,15	32,20	0,00	Relatief	Normale puntbron	0,00	360,00
Lmax_T	L_max terras rooftop 100 dB(A)	92510,14	437651,62	32,20	0,00	Relatief	Normale puntbron	0,00	360,00
Lmax_T	L_max terras rooftop 100 dB(A)	92507,64	437646,20	32,20	0,00	Relatief	Normale puntbron	0,00	360,00
Lmax_T	L_max terras rooftop 100 dB(A)	92514,89	437648,29	32,20	0,00	Relatief	Normale puntbron	0,00	360,00
G_rooftop	Gevelemissie rooftop (7 deelbronnen = -8,5 dB	92513,22	437634,98	33,50	0,00	Relatief	Normale puntbron	0,00	360,00
G_rooftop	Gevelemissie rooftop (7 deelbronnen = -8,5 dB	92512,19	437638,34	33,50	0,00	Relatief	Normale puntbron	0,00	360,00
G_rooftop	Gevelemissie rooftop (7 deelbronnen = -8,5 dB	92513,74	437641,54	33,50	0,00	Relatief	Normale puntbron	0,00	360,00
G_rooftop	Gevelemissie rooftop (7 deelbronnen = -8,5 dB	92518,03	437643,00	33,50	0,00	Relatief	Normale puntbron	0,00	360,00
G_rooftop	Gevelemissie rooftop (7 deelbronnen = -8,5 dB	92523,57	437643,86	33,50	0,00	Relatief	Normale puntbron	0,00	360,00
G_rooftop	Gevelemissie rooftop (7 deelbronnen = -8,5 dB	92528,15	437641,50	33,50	0,00	Relatief	Normale puntbron	0,00	360,00
G_rooftop	Gevelemissie rooftop (7 deelbronnen = -8,5 dB	92531,75	437639,63	33,50	0,00	Relatief	Normale puntbron	0,00	360,00
G1_N	Gebouw 1 noord (8 deelbronnen, 9 dB reductie)	92517,54	437710,88	2,50	0,00	Relatief	Uitstralende gevel	0,00	360,00
G1_N	Gebouw 1 noord (8 deelbronnen, 9 dB reductie)	92524,48	437713,08	2,50	0,00	Relatief	Uitstralende gevel	0,00	360,00
G1_N	Gebouw 1 noord (8 deelbronnen, 9 dB reductie)	92531,47	437715,30	2,50	0,00	Relatief	Uitstralende gevel	0,00	360,00
G1_N	Gebouw 1 noord (8 deelbronnen, 9 dB reductie)	92538,35	437717,48	2,50	0,00	Relatief	Uitstralende gevel	0,00	360,00
G1_N	Gebouw 1 noord (8 deelbronnen, 9 dB reductie)	92517,75	437710,95	6,20	0,00	Relatief	Uitstralende gevel	0,00	360,00
G1_N	Gebouw 1 noord (8 deelbronnen, 9 dB reductie)	92524,73	437713,16	6,20	0,00	Relatief	Uitstralende gevel	0,00	360,00
G1_N	Gebouw 1 noord (8 deelbronnen, 9 dB reductie)	92531,72	437715,38	6,20	0,00	Relatief	Uitstralende gevel	0,00	360,00
G1_N	Gebouw 1 noord (8 deelbronnen, 9 dB reductie)	92538,64	437717,57	6,20	0,00	Relatief	Uitstralende gevel	0,00	360,00
G1_W	Gebouw 1 west (4 deelbronnen, 6 dB reductie)	92515,44	437696,45	2,50	0,00	Relatief	Uitstralende gevel	0,00	360,00
G1_W	Gebouw 1 west (4 deelbronnen, 6 dB reductie)	92515,37	437696,67	6,20	0,00	Relatief	Uitstralende gevel	0,00	360,00
G1_W	Gebouw 1 west (4 deelbronnen, 6 dB reductie)	92513,30	437703,85	2,50	0,00	Relatief	Uitstralende gevel	0,00	360,00
G1_W	Gebouw 1 west (4 deelbronnen, 6 dB reductie)	92513,23	437704,07	6,20	0,00	Relatief	Uitstralende gevel	0,00	360,00
G2_N	Gebouw 2 noord (4 deelbronnen, 6 dB reductie)	92546,13	437719,95	2,50	0,00	Relatief	Uitstralende gevel	0,00	360,00
G2_N	Gebouw 2 noord (4 deelbronnen, 6 dB reductie)	92546,50	437720,07	6,20	0,00	Relatief	Uitstralende gevel	0,00	360,00
G2_N	Gebouw 2 noord (4 deelbronnen, 6 dB reductie)	92552,57	437721,99	2,50	0,00	Relatief	Uitstralende gevel	0,00	360,00
G2_N	Gebouw 2 noord (4 deelbronnen, 6 dB reductie)	92553,01	437722,13	6,20	0,00	Relatief	Uitstralende gevel	0,00	360,00
G3_N	Gebouw 3 noord (2 deelbronnen, 3 dB reductie)	92571,44	437727,98	2,50	0,00	Relatief	Uitstralende gevel	0,00	360,00

Model: Vijfde model
Versie 2 - Rotterdam
Groep: (hoofdgroep)
Lijst van Puntbronnen, voor rekenmethode Industrielawaai - HMRI, industrie

Naam	GeenRefl.	GeenDemping	Tb(u)(D)	Tb(u)(A)	Tb(u)(N)	Lwr 31	Lwr 63	Lwr 125	Lwr 250	Lwr 500	Lwr 1k	Lwr 2k	Lwr 4k	Lwr 8k	Lwr Totaal
Lmax_T	Nee	Nee	--	--	--	68,30	78,30	83,90	97,60	92,80	91,50	87,20	80,80	--	100,02
Lmax_T	Nee	Nee	--	--	--	68,30	78,30	83,90	97,60	92,80	91,50	87,20	80,80	--	100,02
Lmax_T	Nee	Nee	--	--	--	68,30	78,30	83,90	97,60	92,80	91,50	87,20	80,80	--	100,02
Lmax_T	Nee	Nee	--	--	--	68,30	78,30	83,90	97,60	92,80	91,50	87,20	80,80	--	100,02
Lmax_T	Nee	Nee	--	--	--	68,30	78,30	83,90	97,60	92,80	91,50	87,20	80,80	--	100,02
Lmax_T	Nee	Nee	--	--	--	68,30	78,30	83,90	97,60	92,80	91,50	87,20	80,80	--	100,02
Lmax_T	Nee	Nee	--	--	--	68,30	78,30	83,90	97,60	92,80	91,50	87,20	80,80	--	100,02
Lmax_T	Nee	Nee	--	--	--	68,30	78,30	83,90	97,60	92,80	91,50	87,20	80,80	--	100,02
G_rooftop	Nee	Nee	12,0000	4,0000	8,0000	--	34,30	38,80	36,70	28,90	25,40	22,00	18,00	--	42,12
G_rooftop	Nee	Nee	12,0000	4,0000	8,0000	--	34,30	38,80	36,70	28,90	25,40	22,00	18,00	--	42,12
G_rooftop	Nee	Nee	12,0000	4,0000	8,0000	--	34,30	38,80	36,70	28,90	25,40	22,00	18,00	--	42,12
G_rooftop	Nee	Nee	12,0000	4,0000	8,0000	--	34,30	38,80	36,70	28,90	25,40	22,00	18,00	--	42,12
G_rooftop	Nee	Nee	12,0000	4,0000	8,0000	--	34,30	38,80	36,70	28,90	25,40	22,00	18,00	--	42,12
G_rooftop	Nee	Nee	12,0000	4,0000	8,0000	--	34,30	38,80	36,70	28,90	25,40	22,00	18,00	--	42,12
G_rooftop	Nee	Nee	12,0000	4,0000	8,0000	--	34,30	38,80	36,70	28,90	25,40	22,00	18,00	--	42,12
G1_N	Ja	Nee	12,0000	4,0000	8,0000	--	52,60	54,60	51,60	51,60	49,60	46,60	45,60	--	59,70
G1_N	Ja	Nee	12,0000	4,0000	8,0000	--	52,60	54,60	51,60	51,60	49,60	46,60	45,60	--	59,70
G1_N	Ja	Nee	12,0000	4,0000	8,0000	--	52,60	54,60	51,60	51,60	49,60	46,60	45,60	--	59,70
G1_N	Ja	Nee	12,0000	4,0000	8,0000	--	52,60	54,60	51,60	51,60	49,60	46,60	45,60	--	59,70
G1_N	Ja	Nee	12,0000	4,0000	8,0000	--	52,60	54,60	51,60	51,60	49,60	46,60	45,60	--	59,70
G1_N	Ja	Nee	12,0000	4,0000	8,0000	--	52,60	54,60	51,60	51,60	49,60	46,60	45,60	--	59,70
G1_N	Ja	Nee	12,0000	4,0000	8,0000	--	52,60	54,60	51,60	51,60	49,60	46,60	45,60	--	59,70
G1_N	Ja	Nee	12,0000	4,0000	8,0000	--	52,60	54,60	51,60	51,60	49,60	46,60	45,60	--	59,70
G1_W	Ja	Nee	12,0000	4,0000	8,0000	--	51,80	53,80	50,80	50,80	48,80	45,80	44,80	--	58,90
G1_W	Ja	Nee	12,0000	4,0000	8,0000	--	51,80	53,80	50,80	50,80	48,80	45,80	44,80	--	58,90
G1_W	Ja	Nee	12,0000	4,0000	8,0000	--	51,80	53,80	50,80	50,80	48,80	45,80	44,80	--	58,90
G1_W	Ja	Nee	12,0000	4,0000	8,0000	--	51,80	53,80	50,80	50,80	48,80	45,80	44,80	--	58,90
G2_N	Ja	Nee	12,0000	4,0000	8,0000	--	53,20	55,20	52,20	52,20	50,20	47,20	46,20	--	60,30
G2_N	Ja	Nee	12,0000	4,0000	8,0000	--	53,20	55,20	52,20	52,20	50,20	47,20	46,20	--	60,30
G2_N	Ja	Nee	12,0000	4,0000	8,0000	--	53,20	55,20	52,20	52,20	50,20	47,20	46,20	--	60,30
G2_N	Ja	Nee	12,0000	4,0000	8,0000	--	53,20	55,20	52,20	52,20	50,20	47,20	46,20	--	60,30
G3_N	Ja	Nee	12,0000	4,0000	8,0000	--	55,20	57,20	54,20	54,20	52,20	49,20	48,20	--	62,30

Model: Vijfde model
Versie 2 - Rotterdam
Groep: (hoofdgroep)
Lijst van Puntbronnen, voor rekenmethode Industrielawaai - HMRI, industrie

Naam	Omschr.	X	Y	Hoogte	Maaiveld	Hdef.	Type	Richt.	Hoek
G3_N	Gebouw 3 noord (2 deelbronnen, 3 dB reductie)	92571,90	437728,12	6,20	0,00	Relatief	Uitstralende gevel	0,00	360,00
G3_O	Gebouw 3 oost (8 deelbronnen, 9 dB reductie)	92581,15	437725,83	2,50	0,00	Relatief	Uitstralende gevel	0,00	360,00
G3_O	Gebouw 3 oost (8 deelbronnen, 9 dB reductie)	92581,29	437725,42	6,20	0,00	Relatief	Uitstralende gevel	0,00	360,00
G3_O	Gebouw 3 oost (8 deelbronnen, 9 dB reductie)	92582,70	437721,04	2,50	0,00	Relatief	Uitstralende gevel	0,00	360,00
G3_O	Gebouw 3 oost (8 deelbronnen, 9 dB reductie)	92582,86	437720,57	6,20	0,00	Relatief	Uitstralende gevel	0,00	360,00
G3_O	Gebouw 3 oost (8 deelbronnen, 9 dB reductie)	92584,41	437715,77	2,50	0,00	Relatief	Uitstralende gevel	0,00	360,00
G3_O	Gebouw 3 oost (8 deelbronnen, 9 dB reductie)	92584,56	437715,31	6,20	0,00	Relatief	Uitstralende gevel	0,00	360,00
G3_O	Gebouw 3 oost (8 deelbronnen, 9 dB reductie)	92585,86	437711,28	2,50	0,00	Relatief	Uitstralende gevel	0,00	360,00
G3_O	Gebouw 3 oost (8 deelbronnen, 9 dB reductie)	92586,05	437710,70	6,20	0,00	Relatief	Uitstralende gevel	0,00	360,00
G4	Gebouw 4 (4 deelbronnen, 6 dB reductie)	92556,54	437639,68	2,50	0,00	Relatief	Uitstralende gevel	0,00	360,00
G4	Gebouw 4 (4 deelbronnen, 6 dB reductie)	92558,72	437643,68	2,50	0,00	Relatief	Uitstralende gevel	0,00	360,00
G4	Gebouw 4 (4 deelbronnen, 6 dB reductie)	92560,47	437646,89	2,50	0,00	Relatief	Uitstralende gevel	0,00	360,00
G4	Gebouw 4 (4 deelbronnen, 6 dB reductie)	92562,71	437650,99	2,50	0,00	Relatief	Uitstralende gevel	0,00	360,00
G5_N	Gebouw 5 noord (2 deelbronnen, 3 dB reductie)	92499,61	437670,73	3,20	0,00	Relatief	Uitstralende gevel	0,00	360,00
G5_N	Gebouw 5 noord (2 deelbronnen, 3 dB reductie)	92506,49	437672,89	3,20	0,00	Relatief	Uitstralende gevel	0,00	360,00
G5_O	Gebouw 5 oost (vanuit overkapping)	92516,39	437674,36	3,20	0,00	Relatief	Uitstralende gevel	0,00	360,00
G5_W	Gebouw 5 west (6 deelbronnen, 7,8 dB reductie	92495,94	437666,62	3,20	0,00	Relatief	Uitstralende gevel	0,00	360,00
G5_W	Gebouw 5 west (6 deelbronnen, 7,8 dB reductie	92497,70	437661,33	3,20	0,00	Relatief	Uitstralende gevel	0,00	360,00
G5_W	Gebouw 5 west (6 deelbronnen, 7,8 dB reductie	92499,22	437656,55	3,20	0,00	Relatief	Uitstralende gevel	0,00	360,00
G5_W	Gebouw 5 west (6 deelbronnen, 7,8 dB reductie	92500,84	437651,46	3,20	0,00	Relatief	Uitstralende gevel	0,00	360,00
G5_W	Gebouw 5 west (6 deelbronnen, 7,8 dB reductie	92502,52	437646,18	3,20	0,00	Relatief	Uitstralende gevel	0,00	360,00
G5_W	Gebouw 5 west (6 deelbronnen, 7,8 dB reductie	92504,45	437640,13	3,20	0,00	Relatief	Uitstralende gevel	0,00	360,00
G6_W	Gebouw 6 west (7 deelbronnen, 8,5 dB reductie	92511,65	437629,76	3,20	0,00	Relatief	Uitstralende gevel	0,00	360,00
G6_W	Gebouw 6 west (7 deelbronnen, 8,5 dB reductie	92513,13	437625,11	3,20	0,00	Relatief	Uitstralende gevel	0,00	360,00
G6_W	Gebouw 6 west (7 deelbronnen, 8,5 dB reductie	92514,86	437619,66	3,20	0,00	Relatief	Uitstralende gevel	0,00	360,00
G6_W	Gebouw 6 west (7 deelbronnen, 8,5 dB reductie	92516,50	437614,49	3,20	0,00	Relatief	Uitstralende gevel	0,00	360,00
G6_W	Gebouw 6 west (7 deelbronnen, 8,5 dB reductie	92518,30	437608,84	3,20	0,00	Relatief	Uitstralende gevel	0,00	360,00
G6_W	Gebouw 6 west (7 deelbronnen, 8,5 dB reductie	92520,10	437603,17	3,20	0,00	Relatief	Uitstralende gevel	0,00	360,00
G6_W	Gebouw 6 west (7 deelbronnen, 8,5 dB reductie	92522,20	437596,56	3,20	0,00	Relatief	Uitstralende gevel	0,00	360,00
G6_Z	Gebouw 6 zuid (2 deelbronnen, 3 dB reductie)	92526,30	437594,11	3,20	0,00	Relatief	Uitstralende gevel	0,00	360,00
G6_Z	Gebouw 6 zuid (2 deelbronnen, 3 dB reductie)	92531,86	437595,88	3,20	0,00	Relatief	Uitstralende gevel	0,00	360,00
G6_O	Gebouw 6 oost (2 deelbronnen, 3 dB reductie	92534,25	437600,50	3,20	0,00	Relatief	Uitstralende gevel	0,00	360,00

Model: Vijfde model
Versie 2 - Rotterdam
Groep: (hoofdgroep)
Lijst van Puntbronnen, voor rekenmethode Industrielawaai - HMRI, industrie

Naam	GeenRefl.	GeenDemping	Tb(u)(D)	Tb(u)(A)	Tb(u)(N)	Lwr 31	Lwr 63	Lwr 125	Lwr 250	Lwr 500	Lwr 1k	Lwr 2k	Lwr 4k	Lwr 8k	Lwr Totaal
G3_N	Ja	Nee	12,0000	4,0000	8,0000	--	55,20	57,20	54,20	54,20	52,20	49,20	48,20	--	62,30
G3_O	Ja	Nee	12,0000	4,0000	8,0000	--	51,50	53,50	50,50	50,50	48,50	45,50	44,50	--	58,60
G3_O	Ja	Nee	12,0000	4,0000	8,0000	--	51,50	53,50	50,50	50,50	48,50	45,50	44,50	--	58,60
G3_O	Ja	Nee	12,0000	4,0000	8,0000	--	51,50	53,50	50,50	50,50	48,50	45,50	44,50	--	58,60
G3_O	Ja	Nee	12,0000	4,0000	8,0000	--	51,50	53,50	50,50	50,50	48,50	45,50	44,50	--	58,60
G3_O	Ja	Nee	12,0000	4,0000	8,0000	--	51,50	53,50	50,50	50,50	48,50	45,50	44,50	--	58,60
G3_O	Ja	Nee	12,0000	4,0000	8,0000	--	51,50	53,50	50,50	50,50	48,50	45,50	44,50	--	58,60
G3_O	Ja	Nee	12,0000	4,0000	8,0000	--	51,50	53,50	50,50	50,50	48,50	45,50	44,50	--	58,60
G4	Ja	Nee	12,0000	4,0000	8,0000	--	52,00	54,00	51,00	51,00	49,00	46,00	45,00	--	59,10
G4	Ja	Nee	12,0000	4,0000	8,0000	--	52,00	54,00	51,00	51,00	49,00	46,00	45,00	--	59,10
G4	Ja	Nee	12,0000	4,0000	8,0000	--	52,00	54,00	51,00	51,00	49,00	46,00	45,00	--	59,10
G4	Ja	Nee	12,0000	4,0000	8,0000	--	52,00	54,00	51,00	51,00	49,00	46,00	45,00	--	59,10
G5_N	Ja	Nee	12,0000	4,0000	8,0000	--	54,00	56,00	53,00	53,00	51,00	48,00	47,00	--	61,10
G5_N	Ja	Nee	12,0000	4,0000	8,0000	--	54,00	56,00	53,00	53,00	51,00	48,00	47,00	--	61,10
G5_O	Ja	Nee	12,0000	4,0000	8,0000	--	60,30	62,30	59,30	59,30	57,30	54,30	53,30	--	67,40
G5_W	Ja	Nee	12,0000	4,0000	8,0000	--	52,50	54,50	51,50	51,50	49,50	46,50	45,50	--	59,60
G5_W	Ja	Nee	12,0000	4,0000	8,0000	--	52,50	54,50	51,50	51,50	49,50	46,50	45,50	--	59,60
G5_W	Ja	Nee	12,0000	4,0000	8,0000	--	52,50	54,50	51,50	51,50	49,50	46,50	45,50	--	59,60
G5_W	Ja	Nee	12,0000	4,0000	8,0000	--	52,50	54,50	51,50	51,50	49,50	46,50	45,50	--	59,60
G5_W	Ja	Nee	12,0000	4,0000	8,0000	--	52,50	54,50	51,50	51,50	49,50	46,50	45,50	--	59,60
G5_W	Ja	Nee	12,0000	4,0000	8,0000	--	52,50	54,50	51,50	51,50	49,50	46,50	45,50	--	59,60
G6_W	Ja	Nee	12,0000	4,0000	8,0000	--	52,40	54,40	51,40	51,40	49,40	46,40	45,40	--	59,50
G6_W	Ja	Nee	12,0000	4,0000	8,0000	--	52,40	54,40	51,40	51,40	49,40	46,40	45,40	--	59,50
G6_W	Ja	Nee	12,0000	4,0000	8,0000	--	52,40	54,40	51,40	51,40	49,40	46,40	45,40	--	59,50
G6_W	Ja	Nee	12,0000	4,0000	8,0000	--	52,40	54,40	51,40	51,40	49,40	46,40	45,40	--	59,50
G6_W	Ja	Nee	12,0000	4,0000	8,0000	--	52,40	54,40	51,40	51,40	49,40	46,40	45,40	--	59,50
G6_W	Ja	Nee	12,0000	4,0000	8,0000	--	52,40	54,40	51,40	51,40	49,40	46,40	45,40	--	59,50
G6_W	Ja	Nee	12,0000	4,0000	8,0000	--	52,40	54,40	51,40	51,40	49,40	46,40	45,40	--	59,50
G6_Z	Ja	Nee	12,0000	4,0000	8,0000	--	54,00	56,00	53,00	53,00	51,00	48,00	47,00	--	61,10
G6_Z	Ja	Nee	12,0000	4,0000	8,0000	--	54,00	56,00	53,00	53,00	51,00	48,00	47,00	--	61,10
G6_O	Ja	Nee	12,0000	4,0000	8,0000	--	52,80	54,80	51,80	51,80	49,80	46,80	45,80	--	59,90

Model: Vijfde model
Versie 2 - Rotterdam
Groep: (hoofdgroep)
Lijst van Puntbronnen, voor rekenmethode Industrielawaai - HMRI, industrie

Naam	Omschr.	X	Y	Hoogte	Maaiveld	Hdef.	Type	Richt.	Hoek
G6_O	Gebouw 6 oost (2 deelbronnen, 3 dB reductie	92532,45	437606,16	3,20	0,00	Relatief	Uitstralende gevel	0,00	360,00
Lmax_T	L_max terras	92513,11	437711,23	1,40	0,00	Relatief	Normale puntbron	0,00	360,00
Lmax_T	L_max terras	92512,63	437715,05	1,40	0,00	Relatief	Normale puntbron	0,00	360,00
Lmax_T	L_max terras	92539,26	437722,93	1,40	0,00	Relatief	Normale puntbron	0,00	360,00
Lmax_T	L_max terras	92539,85	437719,47	1,40	0,00	Relatief	Normale puntbron	0,00	360,00
Lmax_T	L_max terras	92527,68	437718,99	1,40	0,00	Relatief	Normale puntbron	0,00	360,00
Lmax_T	L_max terras	92533,88	437718,99	1,40	0,00	Relatief	Normale puntbron	0,00	360,00
Lmax_T	L_max terras	92521,23	437715,05	1,40	0,00	Relatief	Normale puntbron	0,00	360,00
Lmax_T	L_max terras	92528,39	437715,65	1,40	0,00	Relatief	Normale puntbron	0,00	360,00
Lmax_T	L_max terras	92543,91	437722,82	1,40	0,00	Relatief	Normale puntbron	0,00	360,00
Lmax_T	L_max terras	92556,21	437726,28	1,40	0,00	Relatief	Normale puntbron	0,00	360,00
Lmax_T	L_max terras	92548,45	437726,28	1,40	0,00	Relatief	Normale puntbron	0,00	360,00
Lmax_T	L_max terras	92550,00	437722,10	1,40	0,00	Relatief	Normale puntbron	0,00	360,00
Lmax_T	L_max terras	92564,92	437730,93	1,40	0,00	Relatief	Normale puntbron	0,00	360,00
Lmax_T	L_max terras	92578,30	437730,46	1,40	0,00	Relatief	Normale puntbron	0,00	360,00
Lmax_T	L_max terras	92576,74	437734,16	1,40	0,00	Relatief	Normale puntbron	0,00	360,00
Lmax_T	L_max terras	92571,73	437730,58	1,40	0,00	Relatief	Normale puntbron	0,00	360,00
Lmax_T	L_max terras	92566,24	437727,23	1,40	0,00	Relatief	Normale puntbron	0,00	360,00
Lmax_T	L_max terras	92570,48	437645,97	1,40	0,00	Relatief	Normale puntbron	0,00	360,00
Lmax_T	L_max terras	92558,47	437639,91	1,40	0,00	Relatief	Normale puntbron	0,00	360,00
Lmax_T	L_max terras	92563,13	437647,67	1,40	0,00	Relatief	Normale puntbron	0,00	360,00
Lmax_T	L_max terras	92565,49	437636,93	1,40	0,00	Relatief	Normale puntbron	0,00	360,00
Lmax_T	L_max terras	92563,86	437640,56	1,40	0,00	Relatief	Normale puntbron	0,00	360,00
Lmax_T	L_max terras	92567,13	437645,18	1,40	0,00	Relatief	Normale puntbron	0,00	360,00
Lmax_T	L_max terras	92591,39	437686,16	1,40	0,00	Relatief	Normale puntbron	0,00	360,00
Lmax_T	L_max terras	92579,39	437680,11	1,40	0,00	Relatief	Normale puntbron	0,00	360,00
Lmax_T	L_max terras	92584,04	437687,87	1,40	0,00	Relatief	Normale puntbron	0,00	360,00
Lmax_T	L_max terras	92586,41	437677,12	1,40	0,00	Relatief	Normale puntbron	0,00	360,00
Lmax_T	L_max terras	92584,77	437680,75	1,40	0,00	Relatief	Normale puntbron	0,00	360,00
Lmax_T	L_max terras	92588,05	437685,38	1,40	0,00	Relatief	Normale puntbron	0,00	360,00
Lmax_T	L_max terras	92488,52	437666,11	1,40	0,00	Relatief	Normale puntbron	0,00	360,00
Lmax_T	L_max terras	92496,54	437638,01	1,40	0,00	Relatief	Normale puntbron	0,00	360,00

Model: Vijfde model
Versie 2 - Rotterdam
Groep: (hoofdgroep)
Lijst van Puntbronnen, voor rekenmethode Industrielawaai - HMRI, industrie

Naam	GeenRefl.	GeenDemping	Tb(u)(D)	Tb(u)(A)	Tb(u)(N)	Lwr 31	Lwr 63	Lwr 125	Lwr 250	Lwr 500	Lwr 1k	Lwr 2k	Lwr 4k	Lwr 8k	Lwr Totaal
G6_O	Ja	Nee	12,0000	4,0000	8,0000	--	52,80	54,80	51,80	51,80	49,80	46,80	45,80	--	59,90
Lmax_T	Nee	Nee	--	--	--	68,30	78,30	83,90	97,60	92,80	91,50	87,20	80,80	--	100,02
Lmax_T	Nee	Nee	--	--	--	68,30	78,30	83,90	97,60	92,80	91,50	87,20	80,80	--	100,02
Lmax_T	Nee	Nee	--	--	--	68,30	78,30	83,90	97,60	92,80	91,50	87,20	80,80	--	100,02
Lmax_T	Nee	Nee	--	--	--	68,30	78,30	83,90	97,60	92,80	91,50	87,20	80,80	--	100,02
Lmax_T	Nee	Nee	--	--	--	68,30	78,30	83,90	97,60	92,80	91,50	87,20	80,80	--	100,02
Lmax_T	Nee	Nee	--	--	--	68,30	78,30	83,90	97,60	92,80	91,50	87,20	80,80	--	100,02
Lmax_T	Nee	Nee	--	--	--	68,30	78,30	83,90	97,60	92,80	91,50	87,20	80,80	--	100,02
Lmax_T	Nee	Nee	--	--	--	68,30	78,30	83,90	97,60	92,80	91,50	87,20	80,80	--	100,02
Lmax_T	Nee	Nee	--	--	--	68,30	78,30	83,90	97,60	92,80	91,50	87,20	80,80	--	100,02
Lmax_T	Nee	Nee	--	--	--	68,30	78,30	83,90	97,60	92,80	91,50	87,20	80,80	--	100,02
Lmax_T	Nee	Nee	--	--	--	68,30	78,30	83,90	97,60	92,80	91,50	87,20	80,80	--	100,02
Lmax_T	Nee	Nee	--	--	--	68,30	78,30	83,90	97,60	92,80	91,50	87,20	80,80	--	100,02
Lmax_T	Nee	Nee	--	--	--	68,30	78,30	83,90	97,60	92,80	91,50	87,20	80,80	--	100,02
Lmax_T	Nee	Nee	--	--	--	68,30	78,30	83,90	97,60	92,80	91,50	87,20	80,80	--	100,02
Lmax_T	Nee	Nee	--	--	--	68,30	78,30	83,90	97,60	92,80	91,50	87,20	80,80	--	100,02
Lmax_T	Nee	Nee	--	--	--	68,30	78,30	83,90	97,60	92,80	91,50	87,20	80,80	--	100,02
Lmax_T	Nee	Nee	--	--	--	68,30	78,30	83,90	97,60	92,80	91,50	87,20	80,80	--	100,02
Lmax_T	Nee	Nee	--	--	--	68,30	78,30	83,90	97,60	92,80	91,50	87,20	80,80	--	100,02
Lmax_T	Nee	Nee	--	--	--	68,30	78,30	83,90	97,60	92,80	91,50	87,20	80,80	--	100,02
Lmax_T	Nee	Nee	--	--	--	68,30	78,30	83,90	97,60	92,80	91,50	87,20	80,80	--	100,02
Lmax_T	Nee	Nee	--	--	--	68,30	78,30	83,90	97,60	92,80	91,50	87,20	80,80	--	100,02
Lmax_T	Nee	Nee	--	--	--	68,30	78,30	83,90	97,60	92,80	91,50	87,20	80,80	--	100,02
Lmax_T	Nee	Nee	--	--	--	68,30	78,30	83,90	97,60	92,80	91,50	87,20	80,80	--	100,02
Lmax_T	Nee	Nee	--	--	--	68,30	78,30	83,90	97,60	92,80	91,50	87,20	80,80	--	100,02
Lmax_T	Nee	Nee	--	--	--	68,30	78,30	83,90	97,60	92,80	91,50	87,20	80,80	--	100,02
Lmax_T	Nee	Nee	--	--	--	68,30	78,30	83,90	97,60	92,80	91,50	87,20	80,80	--	100,02
Lmax_T	Nee	Nee	--	--	--	68,30	78,30	83,90	97,60	92,80	91,50	87,20	80,80	--	100,02
Lmax_T	Nee	Nee	--	--	--	68,30	78,30	83,90	97,60	92,80	91,50	87,20	80,80	--	100,02
Lmax_T	Nee	Nee	--	--	--	68,30	78,30	83,90	97,60	92,80	91,50	87,20	80,80	--	100,02
Lmax_T	Nee	Nee	--	--	--	68,30	78,30	83,90	97,60	92,80	91,50	87,20	80,80	--	100,02
Lmax_T	Nee	Nee	--	--	--	68,30	78,30	83,90	97,60	92,80	91,50	87,20	80,80	--	100,02
Lmax_T	Nee	Nee	--	--	--	68,30	78,30	83,90	97,60	92,80	91,50	87,20	80,80	--	100,02

Model: Vijfde model
Versie 2 - Rotterdam
Groep: (hoofdgroep)
Lijst van Puntbronnen, voor rekenmethode Industrielawaai - HMRI, industrie

Naam	Omschr.	X	Y	Hoogte	Maaiveld	Hdef.	Type	Richt.	Hoek
Lmax_T	L_max terras	92493,41	437650,82	1,40	0,00	Relatief	Normale puntbron	0,00	360,00
Lmax_T	L_max terras	92493,77	437666,46	1,40	0,00	Relatief	Normale puntbron	0,00	360,00
Lmax_T	L_max terras	92494,37	437658,94	1,40	0,00	Relatief	Normale puntbron	0,00	360,00
Lmax_T	L_max terras	92498,07	437651,18	1,40	0,00	Relatief	Normale puntbron	0,00	360,00
Lmax_T	L_max terras	92498,19	437643,42	1,40	0,00	Relatief	Normale puntbron	0,00	360,00
Lmax_T	L_max terras	92503,24	437639,15	1,40	0,00	Relatief	Normale puntbron	0,00	360,00
Lmax_T	L_max terras	92512,30	437674,22	1,40	0,00	Relatief	Normale puntbron	0,00	360,00
Lmax_T	L_max terras	92511,04	437677,43	1,40	0,00	Relatief	Normale puntbron	0,00	360,00
Lmax_T	L_max terras	92518,48	437679,47	1,40	0,00	Relatief	Normale puntbron	0,00	360,00
Lmax_T	L_max terras	92519,87	437676,70	1,40	0,00	Relatief	Normale puntbron	0,00	360,00
Lmax_T	L_max terras	92506,78	437627,06	1,40	0,00	Relatief	Normale puntbron	0,00	360,00
Lmax_T	L_max terras	92510,72	437628,50	1,40	0,00	Relatief	Normale puntbron	0,00	360,00
Lmax_T	L_max terras	92512,39	437617,16	1,40	0,00	Relatief	Normale puntbron	0,00	360,00
Lmax_T	L_max terras	92512,39	437609,16	1,40	0,00	Relatief	Normale puntbron	0,00	360,00
Lmax_T	L_max terras	92517,05	437609,87	1,40	0,00	Relatief	Normale puntbron	0,00	360,00
Lmax_T	L_max terras	92516,93	437601,87	1,40	0,00	Relatief	Normale puntbron	0,00	360,00
Lmax_T	L_max terras	92516,84	437591,94	1,40	0,00	Relatief	Normale puntbron	0,00	360,00
Lmax_T	L_max terras	92520,51	437594,47	1,40	0,00	Relatief	Normale puntbron	0,00	360,00

Model: Vijfde model
Versie 2 - Rotterdam
Groep: (hoofdgroep)
Lijst van Puntbronnen, voor rekenmethode Industrielawaai - HMRI, industrie

Naam	GeenRefl.	GeenDemping	Tb(u)(D)	Tb(u)(A)	Tb(u)(N)	Lwr 31	Lwr 63	Lwr 125	Lwr 250	Lwr 500	Lwr 1k	Lwr 2k	Lwr 4k	Lwr 8k	Lwr Totaal
Lmax_T	Nee	Nee	--	--	--	68,30	78,30	83,90	97,60	92,80	91,50	87,20	80,80	--	100,02
Lmax_T	Nee	Nee	--	--	--	68,30	78,30	83,90	97,60	92,80	91,50	87,20	80,80	--	100,02
Lmax_T	Nee	Nee	--	--	--	68,30	78,30	83,90	97,60	92,80	91,50	87,20	80,80	--	100,02
Lmax_T	Nee	Nee	--	--	--	68,30	78,30	83,90	97,60	92,80	91,50	87,20	80,80	--	100,02
Lmax_T	Nee	Nee	--	--	--	68,30	78,30	83,90	97,60	92,80	91,50	87,20	80,80	--	100,02
Lmax_T	Nee	Nee	--	--	--	68,30	78,30	83,90	97,60	92,80	91,50	87,20	80,80	--	100,02
Lmax_T	Nee	Nee	--	--	--	68,30	78,30	83,90	97,60	92,80	91,50	87,20	80,80	--	100,02
Lmax_T	Nee	Nee	--	--	--	68,30	78,30	83,90	97,60	92,80	91,50	87,20	80,80	--	100,02
Lmax_T	Nee	Nee	--	--	--	68,30	78,30	83,90	97,60	92,80	91,50	87,20	80,80	--	100,02
Lmax_T	Nee	Nee	--	--	--	68,30	78,30	83,90	97,60	92,80	91,50	87,20	80,80	--	100,02
Lmax_T	Nee	Nee	--	--	--	68,30	78,30	83,90	97,60	92,80	91,50	87,20	80,80	--	100,02
Lmax_T	Nee	Nee	--	--	--	68,30	78,30	83,90	97,60	92,80	91,50	87,20	80,80	--	100,02
Lmax_T	Nee	Nee	--	--	--	68,30	78,30	83,90	97,60	92,80	91,50	87,20	80,80	--	100,02
Lmax_T	Nee	Nee	--	--	--	68,30	78,30	83,90	97,60	92,80	91,50	87,20	80,80	--	100,02
Lmax_T	Nee	Nee	--	--	--	68,30	78,30	83,90	97,60	92,80	91,50	87,20	80,80	--	100,02
Lmax_T	Nee	Nee	--	--	--	68,30	78,30	83,90	97,60	92,80	91,50	87,20	80,80	--	100,02
Lmax_T	Nee	Nee	--	--	--	68,30	78,30	83,90	97,60	92,80	91,50	87,20	80,80	--	100,02
Lmax_T	Nee	Nee	--	--	--	68,30	78,30	83,90	97,60	92,80	91,50	87,20	80,80	--	100,02
Lmax_T	Nee	Nee	--	--	--	68,30	78,30	83,90	97,60	92,80	91,50	87,20	80,80	--	100,02

Model: Vijfde model
Versie 2 - Rotterdam
Groep: (hoofdgroep)
Lijst van Oppervlaktebronnen, voor rekenmethode Industrielawaai - HMRI, industrie

Groep	Naam	Omschr.	X-1	Y-1	Maaiveld	Hoogte	Hdef.	TypeLw	DeltaL	DeltaH	Negeer obj.	Cb(D)	Cb(A)	Cb(N)
Terras rooftop			92519,89	437643,86	0,00	32,20	Relatief	True	2,0	2,0	Ja	3,01	0,00	--
Terras 1	T1	Terras 1	92512,86	437709,81	0,00	1,40	Relatief	True	2,0	2,0	Ja	3,01	0,00	4,26
Terras 2	T2	Terras 2	92539,97	437724,13	0,00	1,40	Relatief	True	2,0	2,0	Ja	3,01	0,00	4,26
Terras 3	T3	Terras 3	92563,25	437731,53	0,00	1,40	Relatief	True	2,0	2,0	Ja	3,01	0,00	4,26
4a	T4	Terras 4	92563,44	437651,41	0,00	1,40	Relatief	True	2,0	2,0	Ja	3,01	0,00	4,26
4b	T4	Terras 4	92584,36	437691,61	0,00	1,40	Relatief	True	2,0	2,0	Ja	3,01	0,00	4,26
5a	T5	Terras 5	92494,60	437669,09	0,00	1,40	Relatief	True	2,0	2,0	Ja	3,01	0,00	4,26
5b	T5b	Terras 5b	92510,12	437678,02	0,00	1,40	Relatief	True	2,0	2,0	Ja	3,01	0,00	4,26
Terras 6	T6	Terras 6	92510,50	437632,21	0,00	1,40	Relatief	True	2,0	2,0	Ja	3,01	0,00	4,26

Model: Vijfde model
Versie 2 - Rotterdam
Groep: (hoofdgroep)
Lijst van Oppervlaktebronnen, voor rekenmethode Industrielawaai - HMRI, industrie

Groep	Oppervlak	LwrM2 31	LwrM2 63	LwrM2 125	LwrM2 250	LwrM2 500	LwrM2 1k	LwrM2 2k	LwrM2 4k	LwrM2 8k	LwrM2 Totaal	Lwr Totaal
Terras rooftop	183,96	27,45	37,45	43,05	56,75	51,95	50,65	46,35	39,95	--	59,17	81,82
Terras 1	177,74	36,80	46,80	52,40	66,10	61,30	60,00	55,70	49,30	--	68,52	91,02
Terras 2	97,91	38,19	48,19	53,79	67,49	62,69	61,39	57,09	50,69	--	69,91	89,82
Terras 3	74,99	39,35	49,35	54,95	68,65	63,85	62,55	58,25	51,85	--	71,07	89,82
4a	134,16	33,02	43,02	48,62	62,32	57,52	56,22	51,92	45,52	--	64,74	86,02
4b	134,16	27,82	37,82	43,42	57,12	52,32	51,02	46,72	40,32	--	59,54	80,82
5a	288,62	34,70	44,70	50,30	64,00	59,20	57,90	53,60	47,20	--	66,42	91,02
5b	49,55	37,35	47,35	52,95	66,65	61,85	60,55	56,25	49,85	--	69,07	86,02
Terras 6	273,33	34,93	44,93	50,53	64,23	59,43	58,13	53,83	47,43	--	66,65	91,02

Model: Vijfde model
Versie 2 - Rotterdam
Groep: (hoofdgroep)
Lijst van Toetspunten, voor rekenmethode Industrielawaai - HMRI, industrie

Naam	Omschr.	X	Y	Hdef.	Maaiveld	Hoogte A	Hoogte B	Hoogte C	Hoogte D	Hoogte E	Hoogte F
H001	Hofpleintoren 001	92526,01	437681,89	Relatief	0,00	42,60	55,00	70,50	101,50	132,50	--
H002	Hofpleintoren 002	92533,36	437684,25	Relatief	0,00	42,60	55,00	70,50	101,50	132,50	--
H003	Hofpleintoren 003	92544,64	437684,73	Relatief	0,00	42,60	55,00	70,50	101,50	132,50	--
H004	Hofpleintoren 004	92554,93	437679,64	Relatief	0,00	42,60	55,00	70,50	101,50	132,50	--
H005	Hofpleintoren 005	92561,45	437672,15	Relatief	0,00	42,60	55,00	70,50	101,50	132,50	--
H006	Hofpleintoren 006	92563,68	437664,86	Relatief	0,00	42,60	55,00	70,50	101,50	132,50	--
H007	Hofpleintoren 007	92560,10	437655,65	Relatief	0,00	42,60	55,00	70,50	101,50	132,50	--
H008	Hofpleintoren 008	92551,52	437652,86	Relatief	0,00	42,60	55,00	70,50	101,50	132,50	--
H009	Hofpleintoren 009	92542,71	437653,37	Relatief	0,00	42,60	55,00	70,50	101,50	132,50	--
H010	Hofpleintoren 010	92533,86	437657,93	Relatief	0,00	42,60	55,00	70,50	101,50	132,50	--
H011	Hofpleintoren 011	92526,21	437665,97	Relatief	0,00	42,60	55,00	70,50	101,50	132,50	--
H012	Hofpleintoren 012	92523,57	437674,52	Relatief	0,00	42,60	55,00	70,50	101,50	132,50	--
W001	Weenatoren 001	92555,21	437719,13	Relatief	0,00	42,60	55,00	70,50	101,50	132,50	--
W002	Weenatoren 002	92564,45	437722,00	Relatief	0,00	42,60	55,00	70,50	101,50	132,50	--
W003	Weenatoren 003	92572,32	437724,45	Relatief	0,00	42,60	55,00	70,50	101,50	132,50	--
W004	Weenatoren 004	92579,06	437719,68	Relatief	0,00	42,60	55,00	70,50	101,50	132,50	--
W005	Weenatoren 005	92581,42	437712,60	Relatief	0,00	42,60	55,00	70,50	101,50	132,50	--
W006	Weenatoren 006	92583,68	437705,84	Relatief	0,00	42,60	55,00	70,50	101,50	132,50	--
W007	Weenatoren 007	92580,91	437698,37	Relatief	0,00	42,60	55,00	70,50	101,50	132,50	--
W008	Weenatoren 008	92573,81	437696,09	Relatief	0,00	42,60	55,00	70,50	101,50	132,50	--
W009	Weenatoren 009	92561,37	437696,84	Relatief	0,00	42,60	55,00	70,50	101,50	132,50	--
W010	Weenatoren 010	92552,91	437704,76	Relatief	0,00	42,60	55,00	70,50	101,50	132,50	--
W011	Weenatoren 011	92550,82	437712,46	Relatief	0,00	42,60	55,00	70,50	101,50	132,50	--
C001	Coolsingeltoren 001	92516,99	437642,65	Relatief	0,00	36,40	48,80	64,30	95,30	126,30	--
C002	Coolsingeltoren 002	92526,05	437642,58	Relatief	0,00	36,40	48,80	64,30	95,30	126,30	--
C003	Coolsingeltoren 003	92534,61	437638,15	Relatief	0,00	36,40	48,80	64,30	95,30	126,30	--
C004	Coolsingeltoren 004	92540,24	437631,06	Relatief	0,00	36,40	48,80	64,30	95,30	126,30	--
C005	Coolsingeltoren 005	92542,80	437623,18	Relatief	0,00	36,40	48,80	64,30	95,30	126,30	--
C006	Coolsingeltoren 006	92538,06	437615,06	Relatief	0,00	36,40	48,80	64,30	95,30	126,30	--
C007	Coolsingeltoren 007	92527,61	437611,64	Relatief	0,00	36,40	48,80	64,30	95,30	126,30	--
C008	Coolsingeltoren 008	92519,47	437614,72	Relatief	0,00	36,40	48,80	64,30	95,30	126,30	--
C009	Coolsingeltoren 009	92517,29	437621,78	Relatief	0,00	36,40	48,80	64,30	95,30	126,30	--

Model: Vijfde model
Versie 2 - Rotterdam
Groep: (hoofdgroep)
Lijst van Toetspunten, voor rekenmethode Industrielawaai - HMRI, industrie

Naam	Omschr.	X	Y	Hdef.	Maaiveld	Hoogte A	Hoogte B	Hoogte C	Hoogte D	Hoogte E	Hoogte F
C010	Coolsingeltoren 010	92514,96	437629,35	Relatief	0,00	36,40	48,80	64,30	95,30	126,30	--
C011	Coolsingeltoren 011	92512,87	437636,14	Relatief	0,00	36,40	48,80	64,30	95,30	126,30	--
O_001	Omliggende woningen 001	92652,91	437679,87	Relatief	0,00	1,50	4,50	7,50	10,50	13,50	--
O_002	Omliggende woningen 002	92659,27	437671,73	Relatief	0,00	1,50	4,50	7,50	10,50	13,50	--
O_003	Omliggende woningen 003	92659,82	437738,54	Relatief	0,00	5,00	10,00	20,00	30,00	40,00	50,00
O_004	Omliggende woningen 004	92641,60	437719,33	Relatief	0,00	1,50	4,50	--	--	--	--
O_005	Omliggende woningen 005	92443,47	437583,02	Relatief	0,00	18,50	21,50	24,50	27,50	29,50	--
O_006	Omliggende woningen 006	92390,92	437765,11	Relatief	0,00	5,00	10,00	15,00	20,00	25,00	30,00
O_007	Omliggende woningen 007	92265,59	437691,43	Relatief	0,00	15,00	30,00	45,00	60,00	75,00	90,00
O_008	Omliggende woningen 008	92632,62	437708,91	Relatief	0,00	4,50	--	--	--	--	--
O_009	Omliggende woningen 009	92625,34	437694,78	Relatief	0,00	4,50	--	--	--	--	--
O_010	Omliggende woningen 010	92594,91	437678,08	Relatief	0,00	4,50	7,50	10,50	13,50	16,50	19,50
O_011	Omliggende woningen 011	92574,31	437638,50	Relatief	0,00	4,50	7,50	10,50	13,50	16,50	19,50
O_012	Omliggende woningen 012	92562,28	437608,85	Relatief	0,00	4,50	7,50	10,50	13,50	16,50	19,50
O_013	Omliggende woningen 013	92437,68	437638,69	Relatief	0,00	4,50	7,50	10,50	13,50	16,50	19,50
O_014	Omliggende woningen 014	92443,95	437595,43	Relatief	0,00	4,50	7,50	10,50	13,50	16,50	--

Model: Vijfde model
Versie 2 - Rotterdam
Groep: (hoofdgroep)
Lijst van Gebouwen, voor rekenmethode Industrielawaai - HMRI, industrie

Naam	Omschr.	X-1	Y-1	Maaiveld	Hoogte
		92689,84	437740,62	0,00	53,00
		92778,42	437669,31	0,00	15,00
		92229,00	437795,60	0,00	17,00
		92210,58	437780,96	0,00	17,00
		92325,32	437825,90	0,00	17,00
		92306,37	437819,95	0,00	17,00
		92310,26	437807,34	0,00	17,00
		92283,47	437812,77	0,00	17,00
		92260,63	437791,87	0,00	17,00
		92221,92	437745,90	0,00	4,00
		92225,05	437785,48	0,00	17,00
		92352,11	437834,30	0,00	17,00
		92606,61	437659,38	0,00	27,00
		92616,80	437667,85	0,00	23,00
		92717,36	437563,90	0,00	15,00
		92728,91	437532,62	0,00	15,00
		92752,84	437492,73	0,00	15,00
		92462,21	437847,62	0,00	46,00
		92693,66	437548,79	0,00	25,00
		92733,60	437618,15	0,00	15,00
		92652,28	437679,13	0,00	15,00
		92633,21	437683,38	0,00	15,00
		92688,29	437667,35	0,00	15,00
		92711,01	437643,83	0,00	15,00
		92341,62	437867,68	0,00	17,00
		92827,02	437619,58	0,00	15,00
		92365,14	437758,53	0,00	37,00
		92266,64	437702,88	0,00	100,00
		92165,71	437755,55	0,00	92,00
		92413,85	437609,88	0,00	37,00
		92329,43	437716,53	0,00	42,00
		92178,57	437802,60	0,00	54,00

Model: Vijfde model
Versie 2 - Rotterdam
Groep: (hoofdgroep)
Lijst van Gebouwen, voor rekenmethode Industrielawaai - HMRI, industrie

Naam	Omschr.	X-1	Y-1	Maaiveld	Hoogte
		92468,64	437541,16	0,00	38,00
		92284,18	437639,48	0,00	60,00
		92176,06	437696,80	0,00	48,00
		92210,84	437826,57	0,00	17,00
		92637,03	437551,03	0,00	29,00
		92236,67	437798,04	0,00	17,00
		92540,41	437823,81	0,00	14,00
		92243,72	437820,58	0,00	17,00
		92439,48	437604,76	0,00	17,00
		92351,19	437870,66	0,00	23,00
		92216,61	437762,23	0,00	17,00
		92580,14	437728,62	0,00	37,00
2		92549,61	437717,28	0,00	152,00
3		92540,77	437686,53	0,00	276,00
4		92511,57	437640,70	0,00	152,00
		92495,17	437669,23	0,00	30,80
		92483,77	437809,71	0,00	95,00
		92441,10	437590,41	0,00	32,00
Ovkapping	Overkapping	92562,93	437651,65	0,00	25,90
		92537,95	437828,87	0,00	5,00

Model: Vijfde model incl bevoorrading
Versie 2 - Rotterdam
Groep: (hoofdgroep)
Lijst van Mobiele bron, voor rekenmethode Industrielawaai - HMRI, industrie

Naam	Omschr.	Groep	H-1	M-1	Lengte	Aant.puntbr	Aantal(D)	Aantal(A)	Aantal(N)	Max.afst.	Gem.snelheid	Lwr 31	Lwr 63
VW_01		Bevoorrading	1,00	0,00	40,26	9	3	1	1	5,00	5	--	78,40
VW_02		Bevoorrading	1,00	0,00	44,36	9	2	1	1	5,00	5	--	78,40

Model: Vijfde model incl bevoorrading
Versie 2 - Rotterdam
Groep: (hoofdgroep)
Lijst van Mobiele bron, voor rekenmethode Industrielawaai - HMRI, industrie

Naam	Lwr 125	Lwr 250	Lwr 500	Lwr 1k	Lwr 2k	Lwr 4k	Lwr 8k	Lwr Totaal
VW_01	85,30	94,80	94,20	96,80	94,70	88,90	86,40	101,76
VW_02	85,30	94,80	94,20	96,80	94,70	88,90	86,40	101,76

Model: Vijfde model incl bevoorrading
Versie 2 - Rotterdam
Groep: Bevoorrading
Lijst van Puntbronnen, voor rekenmethode Industrielawaai - HMRI, industrie

Naam	Omschr.	X	Y	Hoogte	Maaiveld	Hdef.	Type	Richt.	Hoek	GeenRefl.	GeenDemping	Tb(u)(D)
Lmax VW		92590,65	437696,24	1,00	0,00	Relatief	Normale puntbron	0,00	360,00	Nee	Nee	--
Lmax VW		92537,38	437605,27	1,00	0,00	Relatief	Normale puntbron	0,00	360,00	Nee	Nee	--
LL	Laden lossen	92537,02	437608,71	0,00	0,00	Relatief	Normale puntbron	0,00	360,00	Nee	Nee	1,5003
xLL	Lmax Laden lossen	92535,75	437609,07	0,00	0,00	Relatief	Normale puntbron	0,00	360,00	Nee	Nee	--

Model: Vijfde model incl bevoorrading
Versie 2 - Rotterdam
Groep: Bevoorrading
Lijst van Puntbronnen, voor rekenmethode Industrielawaai - HMRI, industrie

Naam	Tb(u)(A)	Tb(u)(N)	Lwr 31	Lwr 63	Lwr 125	Lwr 250	Lwr 500	Lwr 1k	Lwr 2k	Lwr 4k	Lwr 8k	Lwr Totaal
Lmax VW	--	--	--	81,00	90,00	95,00	98,00	101,00	99,00	93,00	84,00	105,23
Lmax VW	--	--	--	81,00	90,00	95,00	98,00	101,00	99,00	93,00	84,00	105,23
LL	--	--	--	66,90	71,80	76,30	80,20	82,40	84,10	77,60	67,20	88,20
xLL	--	--	--	81,80	102,00	99,10	103,00	99,50	98,10	91,30	79,10	107,84

Horeca	Binnenniveaus								
	Gebouw	**Tot dB(A)**	**63**	**125**	**250**	**500**	**1000**	**2000**	**4000**
	1	105	92	97	97	98	98	96	95
	2	105	92	97	97	98	98	96	95
	3	105	92	97	97	98	98	96	95
	4	105	92	97	97	98	98	96	95
	5	105	92	97	97	98	98	96	95
	6	105	92	97	97	98	98	96	95
	Rooftop	80	60	69	72	75	74	72	68

20% zwaar, 80% licht --> hanteer 80% van de oppervlakte

			63	**125**	**250**	**500**	**1000**	**2000**	**4000**
Glas isolatie									
Radance=44 dB			34,2	38,7	43,8	55,6	58,1	58,5	58,5
Radance=57 dB			51	54	57	58	60	61	61

Gebouw	**Gevel**	**L**	**H**	**S**	**10LOG(S)**	**Cd**	**63**	**125**	**250**	**500**	**1000**	**2000**	**4000**
1	Noord	31	7,4	229,4	23,6	3	61,6	63,6	60,6	60,6	58,6	55,6	54,6
	West	13	7,4	96,2	19,8	3	57,8	59,8	56,8	56,8	54,8	51,8	50,8
2	Noord	18	7,4	133,2	21,2	3	59,2	61,2	58,2	58,2	56,2	53,2	52,2
3	Noord	14	7,4	103,6	20,2	3	58,2	60,2	57,2	57,2	55,2	52,2	51,2
	Oost	24	7,4	177,6	22,5	3	60,5	62,5	59,5	59,5	57,5	54,5	53,5
4	Zuid	20,6	4,8	98,88	20,0	3	58,0	60,0	57,0	57,0	55,0	52,0	51,0
5	Noord	16,5	4,8	79,2	19,0	3	57,0	59,0	56,0	56,0	54,0	51,0	50,0
	Oost	35	4,8	168	22,3	3	60,3	62,3	59,3	59,3	57,3	54,3	53,3
	West	35	4,8	168	22,3	3	60,3	62,3	59,3	59,3	57,3	54,3	53,3
6	West	41	4,8	196,8	22,9	3	60,9	62,9	59,9	59,9	57,9	54,9	53,9
	Zuid	16,7	4,8	80,16	19,0	3	57,0	59,0	56,0	56,0	54,0	51,0	50,0
	Oost	12,5	4,8	60	17,8	3	55,8	57,8	54,8	54,8	52,8	49,8	48,8
Rooftopbar		30,8	4,1	126,28	20,0	3	42,8	47,3	45,2	37,4	33,9	30,5	26,5

TERRAS				bezettingsgraad, verwerkt in Cb in rekenmodel						
Gebouw	#	dB(A) pp	spreektijd	dag	avond	nacht	Lw tot (dB(A))	Bedrijfstijden (uur)		
1	80	75	50%	50%	100%	100%	91,0	12	4	3
2	60	75	50%	50%	100%	100%	89,8	12	4	3
3	60	75	50%	50%	100%	100%	89,8	12	4	3
4	24	75	50%	50%	100%	100%	85,8	12	4	3
5a	80	75	50%	50%	100%	100%	91,0	12	4	3
5b	24	75	50%	50%	100%	100%	85,8	12	4	3
6	80	75	50%	50%	100%	100%	91,0	12	4	3
7	24	70	50%	50%	100%	100%	80,8	12	4	3
roof	30	70	50%	50%	100%	100%	81,8	12	4	3

TERRAS									
Gebouw	31	63	125	250	500	1000	2000	4000	Lw tot (dB(A))
1	59,3	69,3	74,9	88,6	83,8	82,5	78,2	71,8	91,0
2	58,1	68,1	73,7	87,4	82,6	81,3	77	70,6	89,8
3	58,1	68,1	73,7	87,4	82,6	81,3	77	70,6	89,8
4	54,1	64,1	69,7	83,4	78,6	77,3	73	66,6	85,8
5a	59,3	69,3	74,9	88,6	83,8	82,5	78,2	71,8	91,0
5b	54,1	64,1	69,7	83,4	78,6	77,3	73	66,6	85,8
6	59,3	69,3	74,9	88,6	83,8	82,5	78,2	71,8	91,0
7	49,1	59,1	64,7	78,4	73,6	72,3	68	61,6	80,8
roof	50,1	60,1	65,7	79,4	74,6	73,3	69	62,6	81,8
Lamax	68,3	78,3	83,9	97,6	92,8	91,5	87,2	80,8	100,0

Bijlage II
Uitgebreide geluidbijdrage

Rapport: Resultatentabel
Model: Vijfde model
LAeq totaalresultaten voor toetspunten
Groep: Horeca 1
Groepsreductie: Nee

Naam Toetspunt	Omschrijving	X	Y	Hoogte	Dag	Avond	Nacht	Etmaal	Li
C001_A	Coolsingeltoren 001	92516,99	437642,65	36,40	19,3	19,3	19,3	29,3	19,3
C001_B	Coolsingeltoren 001	92516,99	437642,65	48,80	20,9	20,9	20,9	30,9	20,9
C001_C	Coolsingeltoren 001	92516,99	437642,65	64,30	22,3	22,3	22,3	32,3	22,3
C001_D	Coolsingeltoren 001	92516,99	437642,65	95,30	20,6	20,6	20,6	30,6	20,6
C001_E	Coolsingeltoren 001	92516,99	437642,65	126,30	18,6	18,6	18,6	28,6	18,6
C002_A	Coolsingeltoren 002	92526,05	437642,58	36,40	17,0	17,0	17,0	27,0	17,0
C002_B	Coolsingeltoren 002	92526,05	437642,58	48,80	18,7	18,7	18,7	28,7	18,7
C002_C	Coolsingeltoren 002	92526,05	437642,58	64,30	21,5	21,5	21,5	31,5	21,5
C002_D	Coolsingeltoren 002	92526,05	437642,58	95,30	20,5	20,5	20,5	30,5	20,5
C002_E	Coolsingeltoren 002	92526,05	437642,58	126,30	18,9	18,9	18,9	28,9	18,9
C003_A	Coolsingeltoren 003	92534,61	437638,15	36,40	12,9	12,9	12,9	22,9	12,9
C003_B	Coolsingeltoren 003	92534,61	437638,15	48,80	15,1	15,1	15,1	25,1	15,1
C003_C	Coolsingeltoren 003	92534,61	437638,15	64,30	10,3	10,3	10,3	20,3	10,3
C003_D	Coolsingeltoren 003	92534,61	437638,15	95,30	9,9	9,9	9,9	19,9	9,9
C003_E	Coolsingeltoren 003	92534,61	437638,15	126,30	9,6	9,6	9,6	19,6	9,6
C004_A	Coolsingeltoren 004	92540,24	437631,06	36,40	10,4	10,4	10,4	20,4	10,4
C004_B	Coolsingeltoren 004	92540,24	437631,06	48,80	9,9	9,9	9,9	19,9	9,9
C004_C	Coolsingeltoren 004	92540,24	437631,06	64,30	10,4	10,4	10,4	20,4	10,4
C004_D	Coolsingeltoren 004	92540,24	437631,06	95,30	8,3	8,3	8,3	18,3	8,3
C004_E	Coolsingeltoren 004	92540,24	437631,06	126,30	8,0	8,0	8,0	18,0	8,0
C005_A	Coolsingeltoren 005	92542,80	437623,18	36,40	9,6	9,6	9,6	19,6	9,6
C005_B	Coolsingeltoren 005	92542,80	437623,18	48,80	9,3	9,3	9,3	19,3	9,3
C005_C	Coolsingeltoren 005	92542,80	437623,18	64,30	8,4	8,4	8,4	18,4	8,4
C005_D	Coolsingeltoren 005	92542,80	437623,18	95,30	7,7	7,7	7,7	17,7	7,7
C005_E	Coolsingeltoren 005	92542,80	437623,18	126,30	7,0	7,0	7,0	17,0	7,0
C006_A	Coolsingeltoren 006	92538,06	437615,06	36,40	3,3	3,3	3,3	13,3	3,3
C006_B	Coolsingeltoren 006	92538,06	437615,06	48,80	3,0	3,0	3,0	13,0	3,0
C006_C	Coolsingeltoren 006	92538,06	437615,06	64,30	1,6	1,6	1,6	11,6	1,6
C006_D	Coolsingeltoren 006	92538,06	437615,06	95,30	0,6	0,6	0,6	10,6	0,6
C006_E	Coolsingeltoren 006	92538,06	437615,06	126,30	-0,3	-0,3	-0,3	9,7	-0,3
C007_A	Coolsingeltoren 007	92527,61	437611,64	36,40	1,8	1,8	1,8	11,8	1,8
C007_B	Coolsingeltoren 007	92527,61	437611,64	48,80	1,4	1,4	1,4	11,4	1,4
C007_C	Coolsingeltoren 007	92527,61	437611,64	64,30	0,9	0,9	0,9	10,9	0,9
C007_D	Coolsingeltoren 007	92527,61	437611,64	95,30	-0,2	-0,2	-0,2	9,8	-0,2
C007_E	Coolsingeltoren 007	92527,61	437611,64	126,30	-1,3	-1,3	-1,3	8,7	-1,3
C008_A	Coolsingeltoren 008	92519,47	437614,72	36,40	7,6	7,6	7,6	17,6	7,6
C008_B	Coolsingeltoren 008	92519,47	437614,72	48,80	7,4	7,4	7,4	17,4	7,4
C008_C	Coolsingeltoren 008	92519,47	437614,72	64,30	7,2	7,2	7,2	17,2	7,2
C008_D	Coolsingeltoren 008	92519,47	437614,72	95,30	6,7	6,7	6,7	16,7	6,7
C008_E	Coolsingeltoren 008	92519,47	437614,72	126,30	3,4	3,4	3,4	13,4	3,4
C009_A	Coolsingeltoren 009	92517,29	437621,78	36,40	13,2	13,2	13,2	23,2	13,2
C009_B	Coolsingeltoren 009	92517,29	437621,78	48,80	13,1	13,1	13,1	23,1	13,1
C009_C	Coolsingeltoren 009	92517,29	437621,78	64,30	7,9	7,9	7,9	17,9	7,9
C009_D	Coolsingeltoren 009	92517,29	437621,78	95,30	7,3	7,3	7,3	17,3	7,3
C009_E	Coolsingeltoren 009	92517,29	437621,78	126,30	4,2	4,2	4,2	14,2	4,2
C010_A	Coolsingeltoren 010	92514,96	437629,35	36,40	15,6	15,6	15,6	25,6	15,6
C010_B	Coolsingeltoren 010	92514,96	437629,35	48,80	15,8	15,8	15,8	25,8	15,8
C010_C	Coolsingeltoren 010	92514,96	437629,35	64,30	11,9	11,9	11,9	21,9	11,9
C010_D	Coolsingeltoren 010	92514,96	437629,35	95,30	11,3	11,3	11,3	21,3	11,3
C010_E	Coolsingeltoren 010	92514,96	437629,35	126,30	9,0	9,0	9,0	19,0	9,0
C011_A	Coolsingeltoren 011	92512,87	437636,14	36,40	16,1	16,1	16,1	26,1	16,1

Alle getoonde dB-waarden zijn A-gewogen

Rapport: Resultatentabel
Model: Vijfde model
LAeq totaalresultaten voor toetspunten
Groep: Horeca 1
Groepsreductie: Nee

Naam Toetspunt	Omschrijving	X	Y	Hoogte	Dag	Avond	Nacht	Etmaal	Li
C011_B	Coolsingeltoren 011	92512,87	437636,14	48,80	16,6	16,6	16,6	26,6	16,6
C011_C	Coolsingeltoren 011	92512,87	437636,14	64,30	14,7	14,7	14,7	24,7	14,7
C011_D	Coolsingeltoren 011	92512,87	437636,14	95,30	13,1	13,1	13,1	23,1	13,1
C011_E	Coolsingeltoren 011	92512,87	437636,14	126,30	10,9	10,9	10,9	20,9	10,9
H001_A	Hofpleintoren 001	92526,01	437681,89	42,60	17,9	17,9	17,9	27,9	17,9
H001_B	Hofpleintoren 001	92526,01	437681,89	55,00	19,4	19,4	19,4	29,4	19,4
H001_C	Hofpleintoren 001	92526,01	437681,89	70,50	19,2	19,2	19,2	29,2	19,2
H001_D	Hofpleintoren 001	92526,01	437681,89	101,50	18,7	18,7	18,7	28,7	18,7
H001_E	Hofpleintoren 001	92526,01	437681,89	132,50	17,5	17,5	17,5	27,5	17,5
H002_A	Hofpleintoren 002	92533,36	437684,25	42,60	17,7	17,7	17,7	27,7	17,7
H002_B	Hofpleintoren 002	92533,36	437684,25	55,00	19,3	19,3	19,3	29,3	19,3
H002_C	Hofpleintoren 002	92533,36	437684,25	70,50	19,0	19,0	19,0	29,0	19,0
H002_D	Hofpleintoren 002	92533,36	437684,25	101,50	18,6	18,6	18,6	28,6	18,6
H002_E	Hofpleintoren 002	92533,36	437684,25	132,50	17,4	17,4	17,4	27,4	17,4
H003_A	Hofpleintoren 003	92544,64	437684,73	42,60	17,0	17,0	17,0	27,0	17,0
H003_B	Hofpleintoren 003	92544,64	437684,73	55,00	18,8	18,8	18,8	28,8	18,8
H003_C	Hofpleintoren 003	92544,64	437684,73	70,50	18,1	18,1	18,1	28,1	18,1
H003_D	Hofpleintoren 003	92544,64	437684,73	101,50	17,6	17,6	17,6	27,6	17,6
H003_E	Hofpleintoren 003	92544,64	437684,73	132,50	17,0	17,0	17,0	27,0	17,0
H004_A	Hofpleintoren 004	92554,93	437679,64	42,60	14,6	14,6	14,6	24,6	14,6
H004_B	Hofpleintoren 004	92554,93	437679,64	55,00	17,9	17,9	17,9	27,9	17,9
H004_C	Hofpleintoren 004	92554,93	437679,64	70,50	17,6	17,6	17,6	27,6	17,6
H004_D	Hofpleintoren 004	92554,93	437679,64	101,50	16,9	16,9	16,9	26,9	16,9
H004_E	Hofpleintoren 004	92554,93	437679,64	132,50	16,3	16,3	16,3	26,3	16,3
H005_A	Hofpleintoren 005	92561,45	437672,15	42,60	10,9	10,9	10,9	20,9	10,9
H005_B	Hofpleintoren 005	92561,45	437672,15	55,00	12,6	12,6	12,6	22,6	12,6
H005_C	Hofpleintoren 005	92561,45	437672,15	70,50	11,9	11,9	11,9	21,9	11,9
H005_D	Hofpleintoren 005	92561,45	437672,15	101,50	10,7	10,7	10,7	20,7	10,7
H005_E	Hofpleintoren 005	92561,45	437672,15	132,50	9,6	9,6	9,6	19,6	9,6
H006_A	Hofpleintoren 006	92563,68	437664,86	42,60	8,5	8,5	8,5	18,5	8,5
H006_B	Hofpleintoren 006	92563,68	437664,86	55,00	10,8	10,8	10,8	20,8	10,8
H006_C	Hofpleintoren 006	92563,68	437664,86	70,50	10,3	10,3	10,3	20,3	10,3
H006_D	Hofpleintoren 006	92563,68	437664,86	101,50	9,3	9,3	9,3	19,3	9,3
H006_E	Hofpleintoren 006	92563,68	437664,86	132,50	8,4	8,4	8,4	18,4	8,4
H007_A	Hofpleintoren 007	92560,10	437655,65	42,60	8,2	8,2	8,2	18,2	8,2
H007_B	Hofpleintoren 007	92560,10	437655,65	55,00	9,3	9,3	9,3	19,3	9,3
H007_C	Hofpleintoren 007	92560,10	437655,65	70,50	11,9	11,9	11,9	21,9	11,9
H007_D	Hofpleintoren 007	92560,10	437655,65	101,50	15,3	15,3	15,3	25,3	15,3
H007_E	Hofpleintoren 007	92560,10	437655,65	132,50	15,1	15,1	15,1	25,1	15,1
H008_A	Hofpleintoren 008	92551,52	437652,86	42,60	9,7	9,7	9,7	19,7	9,7
H008_B	Hofpleintoren 008	92551,52	437652,86	55,00	11,0	11,0	11,0	21,0	11,0
H008_C	Hofpleintoren 008	92551,52	437652,86	70,50	13,7	13,7	13,7	23,7	13,7
H008_D	Hofpleintoren 008	92551,52	437652,86	101,50	16,3	16,3	16,3	26,3	16,3
H008_E	Hofpleintoren 008	92551,52	437652,86	132,50	15,4	15,4	15,4	25,4	15,4
H009_A	Hofpleintoren 009	92542,71	437653,37	42,60	12,8	12,8	12,8	22,8	12,8
H009_B	Hofpleintoren 009	92542,71	437653,37	55,00	14,1	14,1	14,1	24,1	14,1
H009_C	Hofpleintoren 009	92542,71	437653,37	70,50	16,6	16,6	16,6	26,6	16,6
H009_D	Hofpleintoren 009	92542,71	437653,37	101,50	17,1	17,1	17,1	27,1	17,1
H009_E	Hofpleintoren 009	92542,71	437653,37	132,50	15,7	15,7	15,7	25,7	15,7
H010_A	Hofpleintoren 010	92533,86	437657,93	42,60	9,1	9,1	9,1	19,1	9,1
H010_B	Hofpleintoren 010	92533,86	437657,93	55,00	8,0	8,0	8,0	18,0	8,0

Alle getoonde dB-waarden zijn A-gewogen

Rapport: Resultatentabel
Model: Vijfde model
LAeq totaalresultaten voor toetspunten
Groep: Horeca 1
Groepsreductie: Nee

Naam Toetspunt	Omschrijving	X	Y	Hoogte	Dag	Avond	Nacht	Etmaal	Li
H010_C	Hofpleintoren 010	92533,86	437657,93	70,50	6,7	6,7	6,7	16,7	6,7
H010_D	Hofpleintoren 010	92533,86	437657,93	101,50	4,8	4,8	4,8	14,8	4,8
H010_E	Hofpleintoren 010	92533,86	437657,93	132,50	3,4	3,4	3,4	13,4	3,4
H011_A	Hofpleintoren 011	92526,21	437665,97	42,60	13,0	13,0	13,0	23,0	13,0
H011_B	Hofpleintoren 011	92526,21	437665,97	55,00	13,1	13,1	13,1	23,1	13,1
H011_C	Hofpleintoren 011	92526,21	437665,97	70,50	12,5	12,5	12,5	22,5	12,5
H011_D	Hofpleintoren 011	92526,21	437665,97	101,50	11,6	11,6	11,6	21,6	11,6
H011_E	Hofpleintoren 011	92526,21	437665,97	132,50	10,9	10,9	10,9	20,9	10,9
H012_A	Hofpleintoren 012	92523,57	437674,52	42,60	16,5	16,5	16,5	26,5	16,5
H012_B	Hofpleintoren 012	92523,57	437674,52	55,00	15,9	15,9	15,9	25,9	15,9
H012_C	Hofpleintoren 012	92523,57	437674,52	70,50	15,2	15,2	15,2	25,2	15,2
H012_D	Hofpleintoren 012	92523,57	437674,52	101,50	14,3	14,3	14,3	24,3	14,3
H012_E	Hofpleintoren 012	92523,57	437674,52	132,50	12,3	12,3	12,3	22,3	12,3
O_001_A	Omliggende woningen 001	92652,91	437679,87	1,50	2,6	2,6	2,6	12,6	5,4
O_001_B	Omliggende woningen 001	92652,91	437679,87	4,50	3,7	3,7	3,7	13,7	5,3
O_001_C	Omliggende woningen 001	92652,91	437679,87	7,50	5,0	5,0	5,0	15,0	5,5
O_001_D	Omliggende woningen 001	92652,91	437679,87	10,50	6,2	6,2	6,2	16,2	6,3
O_001_E	Omliggende woningen 001	92652,91	437679,87	13,50	8,1	8,1	8,1	18,1	8,1
O_002_A	Omliggende woningen 002	92659,27	437671,73	1,50	2,5	2,5	2,5	12,5	5,4
O_002_B	Omliggende woningen 002	92659,27	437671,73	4,50	3,3	3,3	3,3	13,3	5,2
O_002_C	Omliggende woningen 002	92659,27	437671,73	7,50	4,6	4,6	4,6	14,6	5,4
O_002_D	Omliggende woningen 002	92659,27	437671,73	10,50	6,0	6,0	6,0	16,0	6,1
O_002_E	Omliggende woningen 002	92659,27	437671,73	13,50	7,7	7,7	7,7	17,7	7,7
O_003_A	Omliggende woningen 003	92659,82	437738,54	5,00	5,0	5,0	5,0	15,0	6,5
O_003_B	Omliggende woningen 003	92659,82	437738,54	10,00	6,3	6,3	6,3	16,3	6,5
O_003_C	Omliggende woningen 003	92659,82	437738,54	20,00	5,1	5,1	5,1	15,1	5,1
O_003_D	Omliggende woningen 003	92659,82	437738,54	30,00	5,3	5,3	5,3	15,3	5,3
O_003_E	Omliggende woningen 003	92659,82	437738,54	40,00	5,4	5,4	5,4	15,4	5,4
O_003_F	Omliggende woningen 003	92659,82	437738,54	50,00	5,6	5,6	5,6	15,6	5,6
O_004_A	Omliggende woningen 004	92641,60	437719,33	1,50	7,5	7,5	7,5	17,5	10,0
O_004_B	Omliggende woningen 004	92641,60	437719,33	4,50	8,9	8,9	8,9	18,9	10,1
O_005_A	Omliggende woningen 005	92443,47	437583,02	18,50	14,0	14,0	14,0	24,0	14,0
O_005_B	Omliggende woningen 005	92443,47	437583,02	21,50	15,7	15,7	15,7	25,7	15,7
O_005_C	Omliggende woningen 005	92443,47	437583,02	24,50	15,7	15,7	15,7	25,7	15,7
O_005_D	Omliggende woningen 005	92443,47	437583,02	27,50	15,7	15,7	15,7	25,7	15,7
O_005_E	Omliggende woningen 005	92443,47	437583,02	29,50	15,7	15,7	15,7	25,7	15,7
O_006_A	Omliggende woningen 006	92390,92	437765,11	5,00	21,6	21,6	21,6	31,6	23,3
O_006_B	Omliggende woningen 006	92390,92	437765,11	10,00	23,0	23,0	23,0	33,0	23,3
O_006_C	Omliggende woningen 006	92390,92	437765,11	15,00	23,3	23,3	23,3	33,3	23,3
O_006_D	Omliggende woningen 006	92390,92	437765,11	20,00	23,2	23,2	23,2	33,2	23,2
O_006_E	Omliggende woningen 006	92390,92	437765,11	25,00	23,2	23,2	23,2	33,2	23,2
O_006_F	Omliggende woningen 006	92390,92	437765,11	30,00	23,2	23,2	23,2	33,2	23,2
O_007_A	Omliggende woningen 007	92265,59	437691,43	15,00	18,1	18,1	18,1	28,1	19,3
O_007_B	Omliggende woningen 007	92265,59	437691,43	30,00	19,3	19,3	19,3	29,3	19,3
O_007_C	Omliggende woningen 007	92265,59	437691,43	45,00	17,8	17,8	17,8	27,8	17,8
O_007_D	Omliggende woningen 007	92265,59	437691,43	60,00	16,6	16,6	16,6	26,6	16,6
O_007_E	Omliggende woningen 007	92265,59	437691,43	75,00	16,5	16,5	16,5	26,5	16,5
O_007_F	Omliggende woningen 007	92265,59	437691,43	90,00	16,4	16,4	16,4	26,4	16,4
O_008_A	Omliggende woningen 008	92632,62	437708,91	4,50	13,2	13,2	13,2	23,2	14,0
O_009_A	Omliggende woningen 009	92625,34	437694,78	4,50	12,3	12,3	12,3	22,3	12,9
O_010_A	Omliggende woningen 010	92594,91	437678,08	4,50	8,5	8,5	8,5	18,5	8,7

Alle getoonde dB-waarden zijn A-gewogen

Rapport: Resultatentabel
Model: Vijfde model
LAeq totaalresultaten voor toetspunten
Groep: Horeca 1
Groepsreductie: Nee

Naam Toetspunt	Omschrijving	X	Y	Hoogte	Dag	Avond	Nacht	Etmaal	Li
O_010_B	Omliggende woningen 010	92594,91	437678,08	7,50	8,7	8,7	8,7	18,7	8,7
O_010_C	Omliggende woningen 010	92594,91	437678,08	10,50	8,7	8,7	8,7	18,7	8,7
O_010_D	Omliggende woningen 010	92594,91	437678,08	13,50	8,7	8,7	8,7	18,7	8,7
O_010_E	Omliggende woningen 010	92594,91	437678,08	16,50	8,6	8,6	8,6	18,6	8,6
O_010_F	Omliggende woningen 010	92594,91	437678,08	19,50	8,6	8,6	8,6	18,6	8,6
O_011_A	Omliggende woningen 011	92574,31	437638,50	4,50	5,8	5,8	5,8	15,8	6,2
O_011_B	Omliggende woningen 011	92574,31	437638,50	7,50	7,4	7,4	7,4	17,4	7,4
O_011_C	Omliggende woningen 011	92574,31	437638,50	10,50	7,3	7,3	7,3	17,3	7,3
O_011_D	Omliggende woningen 011	92574,31	437638,50	13,50	7,3	7,3	7,3	17,3	7,3
O_011_E	Omliggende woningen 011	92574,31	437638,50	16,50	7,4	7,4	7,4	17,4	7,4
O_011_F	Omliggende woningen 011	92574,31	437638,50	19,50	7,3	7,3	7,3	17,3	7,3
O_012_A	Omliggende woningen 012	92562,28	437608,85	4,50	5,8	5,8	5,8	15,8	6,7
O_012_B	Omliggende woningen 012	92562,28	437608,85	7,50	6,5	6,5	6,5	16,5	6,7
O_012_C	Omliggende woningen 012	92562,28	437608,85	10,50	6,8	6,8	6,8	16,8	6,8
O_012_D	Omliggende woningen 012	92562,28	437608,85	13,50	6,8	6,8	6,8	16,8	6,8
O_012_E	Omliggende woningen 012	92562,28	437608,85	16,50	7,2	7,2	7,2	17,2	7,2
O_012_F	Omliggende woningen 012	92562,28	437608,85	19,50	7,5	7,5	7,5	17,5	7,5
O_013_A	Omliggende woningen 013	92437,68	437638,69	4,50	20,1	20,1	20,1	30,1	20,9
O_013_B	Omliggende woningen 013	92437,68	437638,69	7,50	20,8	20,8	20,8	30,8	20,9
O_013_C	Omliggende woningen 013	92437,68	437638,69	10,50	20,8	20,8	20,8	30,8	20,8
O_013_D	Omliggende woningen 013	92437,68	437638,69	13,50	20,8	20,8	20,8	30,8	20,8
O_013_E	Omliggende woningen 013	92437,68	437638,69	16,50	20,8	20,8	20,8	30,8	20,8
O_013_F	Omliggende woningen 013	92437,68	437638,69	19,50	20,8	20,8	20,8	30,8	20,8
O_014_A	Omliggende woningen 014	92443,95	437595,43	4,50	14,9	14,9	14,9	24,9	16,6
O_014_B	Omliggende woningen 014	92443,95	437595,43	7,50	15,8	15,8	15,8	25,8	16,5
O_014_C	Omliggende woningen 014	92443,95	437595,43	10,50	16,4	16,4	16,4	26,4	16,5
O_014_D	Omliggende woningen 014	92443,95	437595,43	13,50	16,5	16,5	16,5	26,5	16,5
O_014_E	Omliggende woningen 014	92443,95	437595,43	16,50	16,5	16,5	16,5	26,5	16,5
W001_A	Weenatoren 001	92555,21	437719,13	42,60	18,1	18,1	18,1	28,1	18,1
W001_B	Weenatoren 001	92555,21	437719,13	55,00	18,1	18,1	18,1	28,1	18,1
W001_C	Weenatoren 001	92555,21	437719,13	70,50	17,9	17,9	17,9	27,9	17,9
W001_D	Weenatoren 001	92555,21	437719,13	101,50	17,5	17,5	17,5	27,5	17,5
W001_E	Weenatoren 001	92555,21	437719,13	132,50	15,8	15,8	15,8	25,8	15,8
W002_A	Weenatoren 002	92564,45	437722,00	42,60	15,9	15,9	15,9	25,9	15,9
W002_B	Weenatoren 002	92564,45	437722,00	55,00	15,9	15,9	15,9	25,9	15,9
W002_C	Weenatoren 002	92564,45	437722,00	70,50	15,6	15,6	15,6	25,6	15,6
W002_D	Weenatoren 002	92564,45	437722,00	101,50	15,2	15,2	15,2	25,2	15,2
W002_E	Weenatoren 002	92564,45	437722,00	132,50	13,6	13,6	13,6	23,6	13,6
W003_A	Weenatoren 003	92572,32	437724,45	42,60	12,7	12,7	12,7	22,7	12,7
W003_B	Weenatoren 003	92572,32	437724,45	55,00	12,9	12,9	12,9	22,9	12,9
W003_C	Weenatoren 003	92572,32	437724,45	70,50	12,6	12,6	12,6	22,6	12,6
W003_D	Weenatoren 003	92572,32	437724,45	101,50	12,3	12,3	12,3	22,3	12,3
W003_E	Weenatoren 003	92572,32	437724,45	132,50	10,1	10,1	10,1	20,1	10,1
W004_A	Weenatoren 004	92579,06	437719,68	42,60	1,0	1,0	1,0	11,0	1,0
W004_B	Weenatoren 004	92579,06	437719,68	55,00	0,1	0,1	0,1	10,1	0,1
W004_C	Weenatoren 004	92579,06	437719,68	70,50	-1,0	-1,0	-1,0	9,0	-1,0
W004_D	Weenatoren 004	92579,06	437719,68	101,50	-3,0	-3,0	-3,0	7,0	-3,0
W004_E	Weenatoren 004	92579,06	437719,68	132,50	-6,2	-6,2	-6,2	3,8	-6,2
W005_A	Weenatoren 005	92581,42	437712,60	42,60	-1,5	-1,5	-1,5	8,5	-1,5
W005_B	Weenatoren 005	92581,42	437712,60	55,00	-2,4	-2,4	-2,4	7,6	-2,4
W005_C	Weenatoren 005	92581,42	437712,60	70,50	-3,4	-3,4	-3,4	6,6	-3,4

Alle getoonde dB-waarden zijn A-gewogen

Rapport: Resultatentabel
Model: Vijfde model
LAeq totaalresultaten voor toetspunten
Groep: Horeca 1
Groepsreductie: Nee

Naam Toetspunt	Omschrijving	X	Y	Hoogte	Dag	Avond	Nacht	Etmaal	Li
W005_D	Weenatoren 005	92581,42	437712,60	101,50	-5,3	-5,3	-5,3	4,7	-5,3
W005_E	Weenatoren 005	92581,42	437712,60	132,50	-8,1	-8,1	-8,1	1,9	-8,1
W006_A	Weenatoren 006	92583,68	437705,84	42,60	-1,4	-1,4	-1,4	8,6	-1,4
W006_B	Weenatoren 006	92583,68	437705,84	55,00	-2,3	-2,3	-2,3	7,7	-2,3
W006_C	Weenatoren 006	92583,68	437705,84	70,50	-3,3	-3,3	-3,3	6,7	-3,3
W006_D	Weenatoren 006	92583,68	437705,84	101,50	-4,9	-4,9	-4,9	5,1	-4,9
W006_E	Weenatoren 006	92583,68	437705,84	132,50	-7,9	-7,9	-7,9	2,1	-7,9
W007_A	Weenatoren 007	92580,91	437698,37	42,60	6,9	6,9	6,9	16,9	6,9
W007_B	Weenatoren 007	92580,91	437698,37	55,00	6,5	6,5	6,5	16,5	6,5
W007_C	Weenatoren 007	92580,91	437698,37	70,50	6,0	6,0	6,0	16,0	6,0
W007_D	Weenatoren 007	92580,91	437698,37	101,50	5,2	5,2	5,2	15,2	5,2
W007_E	Weenatoren 007	92580,91	437698,37	132,50	3,7	3,7	3,7	13,7	3,7
W008_A	Weenatoren 008	92573,81	437696,09	42,60	8,2	8,2	8,2	18,2	8,2
W008_B	Weenatoren 008	92573,81	437696,09	55,00	7,6	7,6	7,6	17,6	7,6
W008_C	Weenatoren 008	92573,81	437696,09	70,50	7,0	7,0	7,0	17,0	7,0
W008_D	Weenatoren 008	92573,81	437696,09	101,50	6,0	6,0	6,0	16,0	6,0
W008_E	Weenatoren 008	92573,81	437696,09	132,50	4,4	4,4	4,4	14,4	4,4
W009_A	Weenatoren 009	92561,37	437696,84	42,60	13,9	13,9	13,9	23,9	13,9
W009_B	Weenatoren 009	92561,37	437696,84	55,00	13,5	13,5	13,5	23,5	13,5
W009_C	Weenatoren 009	92561,37	437696,84	70,50	12,9	12,9	12,9	22,9	12,9
W009_D	Weenatoren 009	92561,37	437696,84	101,50	12,2	12,2	12,2	22,2	12,2
W009_E	Weenatoren 009	92561,37	437696,84	132,50	8,8	8,8	8,8	18,8	8,8
W010_A	Weenatoren 010	92552,91	437704,76	42,60	17,7	17,7	17,7	27,7	17,7
W010_B	Weenatoren 010	92552,91	437704,76	55,00	18,6	18,6	18,6	28,6	18,6
W010_C	Weenatoren 010	92552,91	437704,76	70,50	18,3	18,3	18,3	28,3	18,3
W010_D	Weenatoren 010	92552,91	437704,76	101,50	17,9	17,9	17,9	27,9	17,9
W010_E	Weenatoren 010	92552,91	437704,76	132,50	16,6	16,6	16,6	26,6	16,6
W011_A	Weenatoren 011	92550,82	437712,46	42,60	19,3	19,3	19,3	29,3	19,3
W011_B	Weenatoren 011	92550,82	437712,46	55,00	19,3	19,3	19,3	29,3	19,3
W011_C	Weenatoren 011	92550,82	437712,46	70,50	19,1	19,1	19,1	29,1	19,1
W011_D	Weenatoren 011	92550,82	437712,46	101,50	18,6	18,6	18,6	28,6	18,6
W011_E	Weenatoren 011	92550,82	437712,46	132,50	17,2	17,2	17,2	27,2	17,2

Alle getoonde dB-waarden zijn A-gewogen

Rapport: Resultatentabel
Model: Vijfde model
LAeq totaalresultaten voor toetspunten
Groep: Horeca 2
Groepsreductie: Nee

Naam Toetspunt	Omschrijving	X	Y	Hoogte	Dag	Avond	Nacht	Etmaal	Li
C001_A	Coolsingeltoren 001	92516,99	437642,65	36,40	11,4	11,4	11,4	21,4	11,4
C001_B	Coolsingeltoren 001	92516,99	437642,65	48,80	13,1	13,1	13,1	23,1	13,1
C001_C	Coolsingeltoren 001	92516,99	437642,65	64,30	13,4	13,4	13,4	23,4	13,4
C001_D	Coolsingeltoren 001	92516,99	437642,65	95,30	12,9	12,9	12,9	22,9	12,9
C001_E	Coolsingeltoren 001	92516,99	437642,65	126,30	12,4	12,4	12,4	22,4	12,4
C002_A	Coolsingeltoren 002	92526,05	437642,58	36,40	8,0	8,0	8,0	18,0	8,0
C002_B	Coolsingeltoren 002	92526,05	437642,58	48,80	10,7	10,7	10,7	20,7	10,7
C002_C	Coolsingeltoren 002	92526,05	437642,58	64,30	11,8	11,8	11,8	21,8	11,8
C002_D	Coolsingeltoren 002	92526,05	437642,58	95,30	11,3	11,3	11,3	21,3	11,3
C002_E	Coolsingeltoren 002	92526,05	437642,58	126,30	10,7	10,7	10,7	20,7	10,7
C003_A	Coolsingeltoren 003	92534,61	437638,15	36,40	6,6	6,6	6,6	16,6	6,6
C003_B	Coolsingeltoren 003	92534,61	437638,15	48,80	6,1	6,1	6,1	16,1	6,1
C003_C	Coolsingeltoren 003	92534,61	437638,15	64,30	5,7	5,7	5,7	15,7	5,7
C003_D	Coolsingeltoren 003	92534,61	437638,15	95,30	4,8	4,8	4,8	14,8	4,8
C003_E	Coolsingeltoren 003	92534,61	437638,15	126,30	3,9	3,9	3,9	13,9	3,9
C004_A	Coolsingeltoren 004	92540,24	437631,06	36,40	4,8	4,8	4,8	14,8	4,8
C004_B	Coolsingeltoren 004	92540,24	437631,06	48,80	4,5	4,5	4,5	14,5	4,5
C004_C	Coolsingeltoren 004	92540,24	437631,06	64,30	4,0	4,0	4,0	14,0	4,0
C004_D	Coolsingeltoren 004	92540,24	437631,06	95,30	3,0	3,0	3,0	13,0	3,0
C004_E	Coolsingeltoren 004	92540,24	437631,06	126,30	2,0	2,0	2,0	12,0	2,0
C005_A	Coolsingeltoren 005	92542,80	437623,18	36,40	3,8	3,8	3,8	13,8	3,8
C005_B	Coolsingeltoren 005	92542,80	437623,18	48,80	3,5	3,5	3,5	13,5	3,5
C005_C	Coolsingeltoren 005	92542,80	437623,18	64,30	3,1	3,1	3,1	13,1	3,1
C005_D	Coolsingeltoren 005	92542,80	437623,18	95,30	2,0	2,0	2,0	12,0	2,0
C005_E	Coolsingeltoren 005	92542,80	437623,18	126,30	1,0	1,0	1,0	11,0	1,0
C006_A	Coolsingeltoren 006	92538,06	437615,06	36,40	-3,5	-3,5	-3,5	6,6	-3,5
C006_B	Coolsingeltoren 006	92538,06	437615,06	48,80	-3,6	-3,6	-3,6	6,5	-3,6
C006_C	Coolsingeltoren 006	92538,06	437615,06	64,30	-4,9	-4,9	-4,9	5,1	-4,9
C006_D	Coolsingeltoren 006	92538,06	437615,06	95,30	-7,1	-7,1	-7,1	2,9	-7,1
C006_E	Coolsingeltoren 006	92538,06	437615,06	126,30	-7,6	-7,6	-7,6	2,4	-7,6
C007_A	Coolsingeltoren 007	92527,61	437611,64	36,40	-4,2	-4,2	-4,2	5,8	-4,2
C007_B	Coolsingeltoren 007	92527,61	437611,64	48,80	-4,2	-4,2	-4,2	5,8	-4,2
C007_C	Coolsingeltoren 007	92527,61	437611,64	64,30	-4,4	-4,4	-4,4	5,6	-4,4
C007_D	Coolsingeltoren 007	92527,61	437611,64	95,30	-4,7	-4,7	-4,7	5,3	-4,7
C007_E	Coolsingeltoren 007	92527,61	437611,64	126,30	-4,9	-4,9	-4,9	5,1	-4,9
C008_A	Coolsingeltoren 008	92519,47	437614,72	36,40	1,9	1,9	1,9	11,9	1,9
C008_B	Coolsingeltoren 008	92519,47	437614,72	48,80	1,8	1,8	1,8	11,8	1,8
C008_C	Coolsingeltoren 008	92519,47	437614,72	64,30	1,7	1,7	1,7	11,7	1,7
C008_D	Coolsingeltoren 008	92519,47	437614,72	95,30	1,4	1,4	1,4	11,4	1,4
C008_E	Coolsingeltoren 008	92519,47	437614,72	126,30	1,0	1,0	1,0	11,0	1,0
C009_A	Coolsingeltoren 009	92517,29	437621,78	36,40	2,9	2,9	2,9	12,9	2,9
C009_B	Coolsingeltoren 009	92517,29	437621,78	48,80	2,8	2,8	2,8	12,8	2,8
C009_C	Coolsingeltoren 009	92517,29	437621,78	64,30	2,7	2,7	2,7	12,7	2,7
C009_D	Coolsingeltoren 009	92517,29	437621,78	95,30	2,4	2,4	2,4	12,4	2,4
C009_E	Coolsingeltoren 009	92517,29	437621,78	126,30	2,0	2,0	2,0	12,0	2,0
C010_A	Coolsingeltoren 010	92514,96	437629,35	36,40	5,2	5,2	5,2	15,2	5,2
C010_B	Coolsingeltoren 010	92514,96	437629,35	48,80	4,6	4,6	4,6	14,6	4,6
C010_C	Coolsingeltoren 010	92514,96	437629,35	64,30	4,2	4,2	4,2	14,2	4,2
C010_D	Coolsingeltoren 010	92514,96	437629,35	95,30	3,8	3,8	3,8	13,8	3,8
C010_E	Coolsingeltoren 010	92514,96	437629,35	126,30	3,4	3,4	3,4	13,4	3,4
C011_A	Coolsingeltoren 011	92512,87	437636,14	36,40	7,0	7,0	7,0	17,0	7,0

Alle getoonde dB-waarden zijn A-gewogen

Rapport: Resultatentabel
Model: Vijfde model
LAeq totaalresultaten voor toetspunten
Groep: Horeca 2
Groepsreductie: Nee

Naam Toetspunt	Omschrijving	X	Y	Hoogte	Dag	Avond	Nacht	Etmaal	Li
C011_B	Coolsingeltoren 011	92512,87	437636,14	48,80	6,6	6,6	6,6	16,6	6,6
C011_C	Coolsingeltoren 011	92512,87	437636,14	64,30	6,2	6,2	6,2	16,2	6,2
C011_D	Coolsingeltoren 011	92512,87	437636,14	95,30	5,8	5,8	5,8	15,8	5,8
C011_E	Coolsingeltoren 011	92512,87	437636,14	126,30	5,3	5,3	5,3	15,3	5,3
H001_A	Hofpleintoren 001	92526,01	437681,89	42,60	13,4	13,4	13,4	23,4	13,4
H001_B	Hofpleintoren 001	92526,01	437681,89	55,00	15,6	15,6	15,6	25,6	15,6
H001_C	Hofpleintoren 001	92526,01	437681,89	70,50	15,3	15,3	15,3	25,3	15,3
H001_D	Hofpleintoren 001	92526,01	437681,89	101,50	14,7	14,7	14,7	24,7	14,7
H001_E	Hofpleintoren 001	92526,01	437681,89	132,50	13,9	13,9	13,9	23,9	13,9
H002_A	Hofpleintoren 002	92533,36	437684,25	42,60	11,7	11,7	11,7	21,7	11,7
H002_B	Hofpleintoren 002	92533,36	437684,25	55,00	13,4	13,4	13,4	23,4	13,4
H002_C	Hofpleintoren 002	92533,36	437684,25	70,50	13,1	13,1	13,1	23,1	13,1
H002_D	Hofpleintoren 002	92533,36	437684,25	101,50	12,5	12,5	12,5	22,5	12,5
H002_E	Hofpleintoren 002	92533,36	437684,25	132,50	11,6	11,6	11,6	21,6	11,6
H003_A	Hofpleintoren 003	92544,64	437684,73	42,60	9,1	9,1	9,1	19,1	9,1
H003_B	Hofpleintoren 003	92544,64	437684,73	55,00	8,4	8,4	8,4	18,4	8,4
H003_C	Hofpleintoren 003	92544,64	437684,73	70,50	7,9	7,9	7,9	17,9	7,9
H003_D	Hofpleintoren 003	92544,64	437684,73	101,50	7,6	7,6	7,6	17,6	7,6
H003_E	Hofpleintoren 003	92544,64	437684,73	132,50	7,3	7,3	7,3	17,3	7,3
H004_A	Hofpleintoren 004	92554,93	437679,64	42,60	8,0	8,0	8,0	18,0	8,0
H004_B	Hofpleintoren 004	92554,93	437679,64	55,00	7,3	7,3	7,3	17,3	7,3
H004_C	Hofpleintoren 004	92554,93	437679,64	70,50	6,4	6,4	6,4	16,4	6,4
H004_D	Hofpleintoren 004	92554,93	437679,64	101,50	5,8	5,8	5,8	15,8	5,8
H004_E	Hofpleintoren 004	92554,93	437679,64	132,50	5,8	5,8	5,8	15,8	5,8
H005_A	Hofpleintoren 005	92561,45	437672,15	42,60	6,3	6,3	6,3	16,3	6,3
H005_B	Hofpleintoren 005	92561,45	437672,15	55,00	5,9	5,9	5,9	15,9	5,9
H005_C	Hofpleintoren 005	92561,45	437672,15	70,50	5,5	5,5	5,5	15,5	5,5
H005_D	Hofpleintoren 005	92561,45	437672,15	101,50	4,5	4,5	4,5	14,5	4,5
H005_E	Hofpleintoren 005	92561,45	437672,15	132,50	4,3	4,3	4,3	14,3	4,3
H006_A	Hofpleintoren 006	92563,68	437664,86	42,60	5,5	5,5	5,5	15,5	5,5
H006_B	Hofpleintoren 006	92563,68	437664,86	55,00	5,1	5,1	5,1	15,1	5,1
H006_C	Hofpleintoren 006	92563,68	437664,86	70,50	4,7	4,7	4,7	14,7	4,7
H006_D	Hofpleintoren 006	92563,68	437664,86	101,50	3,7	3,7	3,7	13,7	3,7
H006_E	Hofpleintoren 006	92563,68	437664,86	132,50	3,4	3,4	3,4	13,4	3,4
H007_A	Hofpleintoren 007	92560,10	437655,65	42,60	-0,7	-0,7	-0,7	9,3	-0,7
H007_B	Hofpleintoren 007	92560,10	437655,65	55,00	-1,2	-1,2	-1,2	8,8	-1,2
H007_C	Hofpleintoren 007	92560,10	437655,65	70,50	-2,0	-2,0	-2,0	8,0	-2,0
H007_D	Hofpleintoren 007	92560,10	437655,65	101,50	-3,6	-3,6	-3,6	6,5	-3,6
H007_E	Hofpleintoren 007	92560,10	437655,65	132,50	-4,8	-4,8	-4,8	5,2	-4,8
H008_A	Hofpleintoren 008	92551,52	437652,86	42,60	0,5	0,5	0,5	10,5	0,5
H008_B	Hofpleintoren 008	92551,52	437652,86	55,00	0,0	0,0	0,0	10,0	0,0
H008_C	Hofpleintoren 008	92551,52	437652,86	70,50	-0,6	-0,6	-0,6	9,4	-0,6
H008_D	Hofpleintoren 008	92551,52	437652,86	101,50	-2,0	-2,0	-2,0	8,0	-2,0
H008_E	Hofpleintoren 008	92551,52	437652,86	132,50	-3,2	-3,2	-3,2	6,8	-3,2
H009_A	Hofpleintoren 009	92542,71	437653,37	42,60	1,5	1,5	1,5	11,5	1,5
H009_B	Hofpleintoren 009	92542,71	437653,37	55,00	1,1	1,1	1,1	11,1	1,1
H009_C	Hofpleintoren 009	92542,71	437653,37	70,50	0,5	0,5	0,5	10,5	0,5
H009_D	Hofpleintoren 009	92542,71	437653,37	101,50	-0,7	-0,7	-0,7	9,3	-0,7
H009_E	Hofpleintoren 009	92542,71	437653,37	132,50	-1,7	-1,7	-1,7	8,3	-1,7
H010_A	Hofpleintoren 010	92533,86	437657,93	42,60	3,3	3,3	3,3	13,3	3,3
H010_B	Hofpleintoren 010	92533,86	437657,93	55,00	2,9	2,9	2,9	12,9	2,9

Alle getoonde dB-waarden zijn A-gewogen

Rapport: Resultatentabel
Model: Vijfde model
LAeq totaalresultaten voor toetspunten
Groep: Horeca 2
Groepsreductie: Nee

Naam Toetspunt	Omschrijving	X	Y	Hoogte	Dag	Avond	Nacht	Etmaal	Li
H010_C	Hofpleintoren 010	92533,86	437657,93	70,50	2,4	2,4	2,4	12,4	2,4
H010_D	Hofpleintoren 010	92533,86	437657,93	101,50	1,4	1,4	1,4	11,4	1,4
H010_E	Hofpleintoren 010	92533,86	437657,93	132,50	0,7	0,7	0,7	10,7	0,7
H011_A	Hofpleintoren 011	92526,21	437665,97	42,60	7,0	7,0	7,0	17,0	7,0
H011_B	Hofpleintoren 011	92526,21	437665,97	55,00	6,7	6,7	6,7	16,7	6,7
H011_C	Hofpleintoren 011	92526,21	437665,97	70,50	6,4	6,4	6,4	16,4	6,4
H011_D	Hofpleintoren 011	92526,21	437665,97	101,50	5,8	5,8	5,8	15,8	5,8
H011_E	Hofpleintoren 011	92526,21	437665,97	132,50	5,1	5,1	5,1	15,1	5,1
H012_A	Hofpleintoren 012	92523,57	437674,52	42,60	9,8	9,8	9,8	19,8	9,8
H012_B	Hofpleintoren 012	92523,57	437674,52	55,00	9,5	9,5	9,5	19,5	9,5
H012_C	Hofpleintoren 012	92523,57	437674,52	70,50	9,2	9,2	9,2	19,2	9,2
H012_D	Hofpleintoren 012	92523,57	437674,52	101,50	7,9	7,9	7,9	17,9	7,9
H012_E	Hofpleintoren 012	92523,57	437674,52	132,50	6,9	6,9	6,9	16,9	6,9
O_001_A	Omliggende woningen 001	92652,91	437679,87	1,50	-3,2	-3,2	-3,2	6,8	-0,9
O_001_B	Omliggende woningen 001	92652,91	437679,87	4,50	-0,3	-0,3	-0,3	9,7	0,6
O_001_C	Omliggende woningen 001	92652,91	437679,87	7,50	0,4	0,4	0,4	10,4	0,7
O_001_D	Omliggende woningen 001	92652,91	437679,87	10,50	2,0	2,0	2,0	12,0	2,0
O_001_E	Omliggende woningen 001	92652,91	437679,87	13,50	2,0	2,0	2,0	12,1	2,0
O_002_A	Omliggende woningen 002	92659,27	437671,73	1,50	-2,7	-2,7	-2,7	7,4	-0,2
O_002_B	Omliggende woningen 002	92659,27	437671,73	4,50	-1,4	-1,4	-1,4	8,6	-0,2
O_002_C	Omliggende woningen 002	92659,27	437671,73	7,50	-0,6	-0,6	-0,6	9,4	-0,2
O_002_D	Omliggende woningen 002	92659,27	437671,73	10,50	-0,2	-0,2	-0,2	9,8	-0,2
O_002_E	Omliggende woningen 002	92659,27	437671,73	13,50	-0,2	-0,2	-0,2	9,8	-0,2
O_003_A	Omliggende woningen 003	92659,82	437738,54	5,00	4,7	4,7	4,7	14,7	5,4
O_003_B	Omliggende woningen 003	92659,82	437738,54	10,00	5,5	5,5	5,5	15,5	5,5
O_003_C	Omliggende woningen 003	92659,82	437738,54	20,00	4,2	4,2	4,2	14,2	4,2
O_003_D	Omliggende woningen 003	92659,82	437738,54	30,00	4,3	4,3	4,3	14,3	4,3
O_003_E	Omliggende woningen 003	92659,82	437738,54	40,00	4,3	4,3	4,3	14,3	4,3
O_003_F	Omliggende woningen 003	92659,82	437738,54	50,00	4,3	4,3	4,3	14,3	4,3
O_004_A	Omliggende woningen 004	92641,60	437719,33	1,50	1,5	1,5	1,5	11,5	3,2
O_004_B	Omliggende woningen 004	92641,60	437719,33	4,50	2,6	2,6	2,6	12,6	3,2
O_005_A	Omliggende woningen 005	92443,47	437583,02	18,50	8,5	8,5	8,5	18,5	8,5
O_005_B	Omliggende woningen 005	92443,47	437583,02	21,50	9,8	9,8	9,8	19,8	9,8
O_005_C	Omliggende woningen 005	92443,47	437583,02	24,50	10,0	10,0	10,0	20,0	10,0
O_005_D	Omliggende woningen 005	92443,47	437583,02	27,50	10,1	10,1	10,1	20,1	10,1
O_005_E	Omliggende woningen 005	92443,47	437583,02	29,50	10,2	10,2	10,2	20,2	10,2
O_006_A	Omliggende woningen 006	92390,92	437765,11	5,00	16,3	16,3	16,3	26,3	18,4
O_006_B	Omliggende woningen 006	92390,92	437765,11	10,00	17,7	17,7	17,7	27,7	18,3
O_006_C	Omliggende woningen 006	92390,92	437765,11	15,00	18,3	18,3	18,3	28,3	18,3
O_006_D	Omliggende woningen 006	92390,92	437765,11	20,00	18,3	18,3	18,3	28,3	18,3
O_006_E	Omliggende woningen 006	92390,92	437765,11	25,00	18,3	18,3	18,3	28,3	18,3
O_006_F	Omliggende woningen 006	92390,92	437765,11	30,00	18,2	18,2	18,2	28,2	18,2
O_007_A	Omliggende woningen 007	92265,59	437691,43	15,00	13,0	13,0	13,0	23,0	14,6
O_007_B	Omliggende woningen 007	92265,59	437691,43	30,00	14,5	14,5	14,5	24,5	14,5
O_007_C	Omliggende woningen 007	92265,59	437691,43	45,00	13,4	13,4	13,4	23,4	13,4
O_007_D	Omliggende woningen 007	92265,59	437691,43	60,00	11,9	11,9	11,9	21,9	11,9
O_007_E	Omliggende woningen 007	92265,59	437691,43	75,00	11,8	11,8	11,8	21,8	11,8
O_007_F	Omliggende woningen 007	92265,59	437691,43	90,00	11,6	11,6	11,6	21,6	11,6
O_008_A	Omliggende woningen 008	92632,62	437708,91	4,50	4,0	4,0	4,0	14,0	4,4
O_009_A	Omliggende woningen 009	92625,34	437694,78	4,50	3,0	3,0	3,0	13,0	3,3
O_010_A	Omliggende woningen 010	92594,91	437678,08	4,50	7,5	7,5	7,5	17,5	7,5

Alle getoonde dB-waarden zijn A-gewogen

Rapport: Resultatentabel
Model: Vijfde model
LAeq totaalresultaten voor toetspunten
Groep: Horeca 2
Groepsreductie: Nee

Naam Toetspunt	Omschrijving	X	Y	Hoogte	Dag	Avond	Nacht	Etmaal	Li
O_010_B	Omliggende woningen 010	92594,91	437678,08	7,50	7,5	7,5	7,5	17,5	7,5
O_010_C	Omliggende woningen 010	92594,91	437678,08	10,50	7,5	7,5	7,5	17,5	7,5
O_010_D	Omliggende woningen 010	92594,91	437678,08	13,50	7,5	7,5	7,5	17,5	7,5
O_010_E	Omliggende woningen 010	92594,91	437678,08	16,50	7,1	7,1	7,1	17,1	7,1
O_010_F	Omliggende woningen 010	92594,91	437678,08	19,50	6,5	6,5	6,5	16,5	6,5
O_011_A	Omliggende woningen 011	92574,31	437638,50	4,50	3,3	3,3	3,3	13,3	3,7
O_011_B	Omliggende woningen 011	92574,31	437638,50	7,50	3,8	3,8	3,8	13,8	3,8
O_011_C	Omliggende woningen 011	92574,31	437638,50	10,50	3,4	3,4	3,4	13,4	3,4
O_011_D	Omliggende woningen 011	92574,31	437638,50	13,50	3,4	3,4	3,4	13,4	3,4
O_011_E	Omliggende woningen 011	92574,31	437638,50	16,50	3,4	3,4	3,4	13,4	3,4
O_011_F	Omliggende woningen 011	92574,31	437638,50	19,50	2,8	2,8	2,8	12,8	2,8
O_012_A	Omliggende woningen 012	92562,28	437608,85	4,50	1,3	1,3	1,3	11,3	2,3
O_012_B	Omliggende woningen 012	92562,28	437608,85	7,50	2,1	2,1	2,1	12,1	2,4
O_012_C	Omliggende woningen 012	92562,28	437608,85	10,50	1,9	1,9	1,9	11,9	1,9
O_012_D	Omliggende woningen 012	92562,28	437608,85	13,50	1,9	1,9	1,9	11,9	1,9
O_012_E	Omliggende woningen 012	92562,28	437608,85	16,50	2,0	2,0	2,0	12,0	2,0
O_012_F	Omliggende woningen 012	92562,28	437608,85	19,50	3,6	3,6	3,6	13,6	3,6
O_013_A	Omliggende woningen 013	92437,68	437638,69	4,50	9,0	9,0	9,0	19,0	10,7
O_013_B	Omliggende woningen 013	92437,68	437638,69	7,50	9,8	9,8	9,8	19,8	10,5
O_013_C	Omliggende woningen 013	92437,68	437638,69	10,50	10,4	10,4	10,4	20,4	10,5
O_013_D	Omliggende woningen 013	92437,68	437638,69	13,50	10,6	10,6	10,6	20,6	10,6
O_013_E	Omliggende woningen 013	92437,68	437638,69	16,50	10,7	10,7	10,7	20,7	10,7
O_013_F	Omliggende woningen 013	92437,68	437638,69	19,50	10,8	10,8	10,8	20,8	10,8
O_014_A	Omliggende woningen 014	92443,95	437595,43	4,50	8,0	8,0	8,0	18,0	10,4
O_014_B	Omliggende woningen 014	92443,95	437595,43	7,50	8,6	8,6	8,6	18,6	10,0
O_014_C	Omliggende woningen 014	92443,95	437595,43	10,50	9,6	9,6	9,6	19,6	10,1
O_014_D	Omliggende woningen 014	92443,95	437595,43	13,50	10,0	10,0	10,0	20,0	10,1
O_014_E	Omliggende woningen 014	92443,95	437595,43	16,50	10,1	10,1	10,1	20,1	10,1
W001_A	Weenatoren 001	92555,21	437719,13	42,60	16,9	16,9	16,9	26,9	16,9
W001_B	Weenatoren 001	92555,21	437719,13	55,00	17,8	17,8	17,8	27,8	17,8
W001_C	Weenatoren 001	92555,21	437719,13	70,50	17,2	17,2	17,2	27,2	17,2
W001_D	Weenatoren 001	92555,21	437719,13	101,50	15,4	15,4	15,4	25,4	15,4
W001_E	Weenatoren 001	92555,21	437719,13	132,50	13,3	13,3	13,3	23,3	13,3
W002_A	Weenatoren 002	92564,45	437722,00	42,60	12,4	12,4	12,4	22,4	12,4
W002_B	Weenatoren 002	92564,45	437722,00	55,00	12,9	12,9	12,9	22,9	12,9
W002_C	Weenatoren 002	92564,45	437722,00	70,50	13,1	13,1	13,1	23,1	13,1
W002_D	Weenatoren 002	92564,45	437722,00	101,50	12,7	12,7	12,7	22,7	12,7
W002_E	Weenatoren 002	92564,45	437722,00	132,50	11,3	11,3	11,3	21,3	11,3
W003_A	Weenatoren 003	92572,32	437724,45	42,60	11,3	11,3	11,3	21,3	11,3
W003_B	Weenatoren 003	92572,32	437724,45	55,00	10,9	10,9	10,9	20,9	10,9
W003_C	Weenatoren 003	92572,32	437724,45	70,50	10,8	10,8	10,8	20,8	10,8
W003_D	Weenatoren 003	92572,32	437724,45	101,50	10,6	10,6	10,6	20,6	10,6
W003_E	Weenatoren 003	92572,32	437724,45	132,50	9,5	9,5	9,5	19,5	9,5
W004_A	Weenatoren 004	92579,06	437719,68	42,60	2,6	2,6	2,6	12,6	2,6
W004_B	Weenatoren 004	92579,06	437719,68	55,00	0,8	0,8	0,8	10,8	0,8
W004_C	Weenatoren 004	92579,06	437719,68	70,50	-1,1	-1,1	-1,1	8,9	-1,1
W004_D	Weenatoren 004	92579,06	437719,68	101,50	-4,0	-4,0	-4,0	6,0	-4,0
W004_E	Weenatoren 004	92579,06	437719,68	132,50	-6,0	-6,0	-6,0	4,0	-6,0
W005_A	Weenatoren 005	92581,42	437712,60	42,60	-0,3	-0,3	-0,3	9,7	-0,3
W005_B	Weenatoren 005	92581,42	437712,60	55,00	-1,9	-1,9	-1,9	8,1	-1,9
W005_C	Weenatoren 005	92581,42	437712,60	70,50	-3,6	-3,6	-3,6	6,4	-3,6

Alle getoonde dB-waarden zijn A-gewogen

Rapport: Resultatentabel
Model: Vijfde model
LAeq totaalresultaten voor toetspunten
Groep: Horeca 2
Groepsreductie: Nee

Naam Toetspunt	Omschrijving	X	Y	Hoogte	Dag	Avond	Nacht	Etmaal	Li
W005_D	Weenatoren 005	92581,42	437712,60	101,50	-6,4	-6,4	-6,4	3,6	-6,4
W005_E	Weenatoren 005	92581,42	437712,60	132,50	-8,3	-8,3	-8,3	1,7	-8,3
W006_A	Weenatoren 006	92583,68	437705,84	42,60	-1,7	-1,7	-1,7	8,3	-1,7
W006_B	Weenatoren 006	92583,68	437705,84	55,00	-3,1	-3,1	-3,1	6,9	-3,1
W006_C	Weenatoren 006	92583,68	437705,84	70,50	-4,7	-4,7	-4,7	5,3	-4,7
W006_D	Weenatoren 006	92583,68	437705,84	101,50	-7,4	-7,4	-7,4	2,6	-7,4
W006_E	Weenatoren 006	92583,68	437705,84	132,50	-9,2	-9,2	-9,2	0,8	-9,2
W007_A	Weenatoren 007	92580,91	437698,37	42,60	4,3	4,3	4,3	14,3	4,3
W007_B	Weenatoren 007	92580,91	437698,37	55,00	3,7	3,7	3,7	13,7	3,7
W007_C	Weenatoren 007	92580,91	437698,37	70,50	2,8	2,8	2,8	12,8	2,8
W007_D	Weenatoren 007	92580,91	437698,37	101,50	1,7	1,7	1,7	11,7	1,7
W007_E	Weenatoren 007	92580,91	437698,37	132,50	1,4	1,4	1,4	11,4	1,4
W008_A	Weenatoren 008	92573,81	437696,09	42,60	5,1	5,1	5,1	15,1	5,1
W008_B	Weenatoren 008	92573,81	437696,09	55,00	4,3	4,3	4,3	14,3	4,3
W008_C	Weenatoren 008	92573,81	437696,09	70,50	3,5	3,5	3,5	13,5	3,5
W008_D	Weenatoren 008	92573,81	437696,09	101,50	2,4	2,4	2,4	12,4	2,4
W008_E	Weenatoren 008	92573,81	437696,09	132,50	1,7	1,7	1,7	11,7	1,7
W009_A	Weenatoren 009	92561,37	437696,84	42,60	8,8	8,8	8,8	18,8	8,8
W009_B	Weenatoren 009	92561,37	437696,84	55,00	7,8	7,8	7,8	17,8	7,8
W009_C	Weenatoren 009	92561,37	437696,84	70,50	6,9	6,9	6,9	16,9	6,9
W009_D	Weenatoren 009	92561,37	437696,84	101,50	5,8	5,8	5,8	15,8	5,8
W009_E	Weenatoren 009	92561,37	437696,84	132,50	3,2	3,2	3,2	13,2	3,2
W010_A	Weenatoren 010	92552,91	437704,76	42,60	11,1	11,1	11,1	21,1	11,1
W010_B	Weenatoren 010	92552,91	437704,76	55,00	10,5	10,5	10,5	20,5	10,5
W010_C	Weenatoren 010	92552,91	437704,76	70,50	10,2	10,2	10,2	20,2	10,2
W010_D	Weenatoren 010	92552,91	437704,76	101,50	9,7	9,7	9,7	19,7	9,7
W010_E	Weenatoren 010	92552,91	437704,76	132,50	8,0	8,0	8,0	18,0	8,0
W011_A	Weenatoren 011	92550,82	437712,46	42,60	13,6	13,6	13,6	23,6	13,6
W011_B	Weenatoren 011	92550,82	437712,46	55,00	13,6	13,6	13,6	23,6	13,6
W011_C	Weenatoren 011	92550,82	437712,46	70,50	13,3	13,3	13,3	23,3	13,3
W011_D	Weenatoren 011	92550,82	437712,46	101,50	12,0	12,0	12,0	22,0	12,0
W011_E	Weenatoren 011	92550,82	437712,46	132,50	9,9	9,9	9,9	19,9	9,9

Alle getoonde dB-waarden zijn A-gewogen

Rapport: Resultatentabel
Model: Vijfde model
LAeq totaalresultaten voor toetspunten
Groep: Horeca 3
Groepsreductie: Nee

Naam Toetspunt	Omschrijving	X	Y	Hoogte	Dag	Avond	Nacht	Etmaal	Li
C001_A	Coolsingeltoren 001	92516,99	437642,65	36,40	4,9	4,9	4,9	14,9	4,9
C001_B	Coolsingeltoren 001	92516,99	437642,65	48,80	3,8	3,8	3,8	13,8	3,8
C001_C	Coolsingeltoren 001	92516,99	437642,65	64,30	3,2	3,2	3,2	13,2	3,2
C001_D	Coolsingeltoren 001	92516,99	437642,65	95,30	1,9	1,9	1,9	11,9	1,9
C001_E	Coolsingeltoren 001	92516,99	437642,65	126,30	0,6	0,6	0,6	10,6	0,6
C002_A	Coolsingeltoren 002	92526,05	437642,58	36,40	-3,2	-3,2	-3,2	6,8	-3,2
C002_B	Coolsingeltoren 002	92526,05	437642,58	48,80	-3,8	-3,8	-3,8	6,2	-3,8
C002_C	Coolsingeltoren 002	92526,05	437642,58	64,30	-4,5	-4,5	-4,5	5,5	-4,5
C002_D	Coolsingeltoren 002	92526,05	437642,58	95,30	-6,2	-6,2	-6,2	3,8	-6,2
C002_E	Coolsingeltoren 002	92526,05	437642,58	126,30	-7,8	-7,8	-7,8	2,2	-7,8
C003_A	Coolsingeltoren 003	92534,61	437638,15	36,40	3,5	3,5	3,5	13,5	3,5
C003_B	Coolsingeltoren 003	92534,61	437638,15	48,80	2,1	2,1	2,1	12,1	2,1
C003_C	Coolsingeltoren 003	92534,61	437638,15	64,30	-3,4	-3,4	-3,4	6,7	-3,4
C003_D	Coolsingeltoren 003	92534,61	437638,15	95,30	-4,9	-4,9	-4,9	5,1	-4,9
C003_E	Coolsingeltoren 003	92534,61	437638,15	126,30	-6,4	-6,4	-6,4	3,6	-6,4
C004_A	Coolsingeltoren 004	92540,24	437631,06	36,40	10,0	10,0	10,0	20,0	10,0
C004_B	Coolsingeltoren 004	92540,24	437631,06	48,80	6,2	6,2	6,2	16,2	6,2
C004_C	Coolsingeltoren 004	92540,24	437631,06	64,30	3,4	3,4	3,4	13,4	3,4
C004_D	Coolsingeltoren 004	92540,24	437631,06	95,30	2,0	2,0	2,0	12,0	2,0
C004_E	Coolsingeltoren 004	92540,24	437631,06	126,30	0,8	0,8	0,8	10,8	0,8
C005_A	Coolsingeltoren 005	92542,80	437623,18	36,40	7,7	7,7	7,7	17,7	7,7
C005_B	Coolsingeltoren 005	92542,80	437623,18	48,80	3,5	3,5	3,5	13,5	3,5
C005_C	Coolsingeltoren 005	92542,80	437623,18	64,30	3,0	3,0	3,0	13,0	3,0
C005_D	Coolsingeltoren 005	92542,80	437623,18	95,30	2,0	2,0	2,0	12,0	2,0
C005_E	Coolsingeltoren 005	92542,80	437623,18	126,30	1,3	1,3	1,3	11,3	1,3
C006_A	Coolsingeltoren 006	92538,06	437615,06	36,40	-6,3	-6,3	-6,3	3,7	-6,3
C006_B	Coolsingeltoren 006	92538,06	437615,06	48,80	-6,6	-6,6	-6,6	3,4	-6,6
C006_C	Coolsingeltoren 006	92538,06	437615,06	64,30	-7,0	-7,0	-7,0	3,0	-7,0
C006_D	Coolsingeltoren 006	92538,06	437615,06	95,30	-8,1	-8,1	-8,1	1,9	-8,1
C006_E	Coolsingeltoren 006	92538,06	437615,06	126,30	-9,1	-9,1	-9,1	0,9	-9,1
C007_A	Coolsingeltoren 007	92527,61	437611,64	36,40	-9,4	-9,4	-9,4	0,6	-9,4
C007_B	Coolsingeltoren 007	92527,61	437611,64	48,80	-9,7	-9,7	-9,7	0,4	-9,7
C007_C	Coolsingeltoren 007	92527,61	437611,64	64,30	-10,0	-10,0	-10,0	0,0	-10,0
C007_D	Coolsingeltoren 007	92527,61	437611,64	95,30	-10,9	-10,9	-10,9	-0,9	-10,9
C007_E	Coolsingeltoren 007	92527,61	437611,64	126,30	-11,7	-11,7	-11,7	-1,7	-11,7
C008_A	Coolsingeltoren 008	92519,47	437614,72	36,40	-10,3	-10,3	-10,3	-0,3	-10,3
C008_B	Coolsingeltoren 008	92519,47	437614,72	48,80	-10,5	-10,5	-10,5	-0,5	-10,5
C008_C	Coolsingeltoren 008	92519,47	437614,72	64,30	-10,9	-10,9	-10,9	-0,9	-10,9
C008_D	Coolsingeltoren 008	92519,47	437614,72	95,30	-11,7	-11,7	-11,7	-1,7	-11,7
C008_E	Coolsingeltoren 008	92519,47	437614,72	126,30	-12,5	-12,5	-12,5	-2,5	-12,5
C009_A	Coolsingeltoren 009	92517,29	437621,78	36,40	-10,0	-10,0	-10,0	0,1	-10,0
C009_B	Coolsingeltoren 009	92517,29	437621,78	48,80	-10,2	-10,2	-10,2	-0,2	-10,2
C009_C	Coolsingeltoren 009	92517,29	437621,78	64,30	-10,6	-10,6	-10,6	-0,6	-10,6
C009_D	Coolsingeltoren 009	92517,29	437621,78	95,30	-11,5	-11,5	-11,5	-1,5	-11,5
C009_E	Coolsingeltoren 009	92517,29	437621,78	126,30	-12,4	-12,4	-12,4	-2,4	-12,4
C010_A	Coolsingeltoren 010	92514,96	437629,35	36,40	-5,3	-5,3	-5,3	4,7	-5,3
C010_B	Coolsingeltoren 010	92514,96	437629,35	48,80	-8,8	-8,8	-8,8	1,2	-8,8
C010_C	Coolsingeltoren 010	92514,96	437629,35	64,30	-9,2	-9,2	-9,2	0,8	-9,2
C010_D	Coolsingeltoren 010	92514,96	437629,35	95,30	-10,2	-10,2	-10,2	-0,2	-10,2
C010_E	Coolsingeltoren 010	92514,96	437629,35	126,30	-11,2	-11,2	-11,2	-1,2	-11,2
C011_A	Coolsingeltoren 011	92512,87	437636,14	36,40	-2,1	-2,1	-2,1	7,9	-2,1

Alle getoonde dB-waarden zijn A-gewogen

Rapport: Resultatentabel
Model: Vijfde model
LAeq totaalresultaten voor toetspunten
Groep: Horeca 3
Groepsreductie: Nee

Naam Toetspunt	Omschrijving	X	Y	Hoogte	Dag	Avond	Nacht	Etmaal	Li
C011_B	Coolsingeltoren 011	92512,87	437636,14	48,80	-5,6	-5,6	-5,6	4,4	-5,6
C011_C	Coolsingeltoren 011	92512,87	437636,14	64,30	-6,1	-6,1	-6,1	3,9	-6,1
C011_D	Coolsingeltoren 011	92512,87	437636,14	95,30	-7,3	-7,3	-7,3	2,7	-7,3
C011_E	Coolsingeltoren 011	92512,87	437636,14	126,30	-8,4	-8,4	-8,4	1,6	-8,4
H001_A	Hofpleintoren 001	92526,01	437681,89	42,60	8,2	8,2	8,2	18,2	8,2
H001_B	Hofpleintoren 001	92526,01	437681,89	55,00	8,1	8,1	8,1	18,1	8,1
H001_C	Hofpleintoren 001	92526,01	437681,89	70,50	7,7	7,7	7,7	17,7	7,7
H001_D	Hofpleintoren 001	92526,01	437681,89	101,50	5,8	5,8	5,8	15,8	5,8
H001_E	Hofpleintoren 001	92526,01	437681,89	132,50	5,1	5,1	5,1	15,1	5,1
H002_A	Hofpleintoren 002	92533,36	437684,25	42,60	8,6	8,6	8,6	18,6	8,6
H002_B	Hofpleintoren 002	92533,36	437684,25	55,00	8,2	8,2	8,2	18,2	8,2
H002_C	Hofpleintoren 002	92533,36	437684,25	70,50	8,1	8,1	8,1	18,1	8,1
H002_D	Hofpleintoren 002	92533,36	437684,25	101,50	6,1	6,1	6,1	16,1	6,1
H002_E	Hofpleintoren 002	92533,36	437684,25	132,50	5,4	5,4	5,4	15,4	5,4
H003_A	Hofpleintoren 003	92544,64	437684,73	42,60	9,3	9,3	9,3	19,3	9,3
H003_B	Hofpleintoren 003	92544,64	437684,73	55,00	12,2	12,2	12,2	22,2	12,2
H003_C	Hofpleintoren 003	92544,64	437684,73	70,50	11,4	11,4	11,4	21,4	11,4
H003_D	Hofpleintoren 003	92544,64	437684,73	101,50	6,2	6,2	6,2	16,2	6,2
H003_E	Hofpleintoren 003	92544,64	437684,73	132,50	5,7	5,7	5,7	15,7	5,7
H004_A	Hofpleintoren 004	92554,93	437679,64	42,60	10,4	10,4	10,4	20,4	10,4
H004_B	Hofpleintoren 004	92554,93	437679,64	55,00	13,5	13,5	13,5	23,5	13,5
H004_C	Hofpleintoren 004	92554,93	437679,64	70,50	7,2	7,2	7,2	17,2	7,2
H004_D	Hofpleintoren 004	92554,93	437679,64	101,50	6,7	6,7	6,7	16,7	6,7
H004_E	Hofpleintoren 004	92554,93	437679,64	132,50	6,0	6,0	6,0	16,0	6,0
H005_A	Hofpleintoren 005	92561,45	437672,15	42,60	16,7	16,7	16,7	26,7	16,7
H005_B	Hofpleintoren 005	92561,45	437672,15	55,00	14,9	14,9	14,9	24,9	14,9
H005_C	Hofpleintoren 005	92561,45	437672,15	70,50	7,4	7,4	7,4	17,4	7,4
H005_D	Hofpleintoren 005	92561,45	437672,15	101,50	6,8	6,8	6,8	16,8	6,8
H005_E	Hofpleintoren 005	92561,45	437672,15	132,50	6,1	6,1	6,1	16,1	6,1
H006_A	Hofpleintoren 006	92563,68	437664,86	42,60	15,0	15,0	15,0	25,0	15,0
H006_B	Hofpleintoren 006	92563,68	437664,86	55,00	7,7	7,7	7,7	17,7	7,7
H006_C	Hofpleintoren 006	92563,68	437664,86	70,50	7,3	7,3	7,3	17,3	7,3
H006_D	Hofpleintoren 006	92563,68	437664,86	101,50	6,6	6,6	6,6	16,6	6,6
H006_E	Hofpleintoren 006	92563,68	437664,86	132,50	5,9	5,9	5,9	15,9	5,9
H007_A	Hofpleintoren 007	92560,10	437655,65	42,60	2,8	2,8	2,8	12,8	2,8
H007_B	Hofpleintoren 007	92560,10	437655,65	55,00	2,1	2,1	2,1	12,1	2,1
H007_C	Hofpleintoren 007	92560,10	437655,65	70,50	1,0	1,0	1,0	11,0	1,0
H007_D	Hofpleintoren 007	92560,10	437655,65	101,50	-1,0	-1,0	-1,0	9,0	-1,0
H007_E	Hofpleintoren 007	92560,10	437655,65	132,50	-2,9	-2,9	-2,9	7,1	-2,9
H008_A	Hofpleintoren 008	92551,52	437652,86	42,60	-0,5	-0,5	-0,5	9,6	-0,5
H008_B	Hofpleintoren 008	92551,52	437652,86	55,00	-1,1	-1,1	-1,1	8,9	-1,1
H008_C	Hofpleintoren 008	92551,52	437652,86	70,50	-2,1	-2,1	-2,1	7,9	-2,1
H008_D	Hofpleintoren 008	92551,52	437652,86	101,50	-4,1	-4,1	-4,1	6,0	-4,1
H008_E	Hofpleintoren 008	92551,52	437652,86	132,50	-6,1	-6,1	-6,1	3,9	-6,1
H009_A	Hofpleintoren 009	92542,71	437653,37	42,60	4,1	4,1	4,1	14,1	4,1
H009_B	Hofpleintoren 009	92542,71	437653,37	55,00	3,0	3,0	3,0	13,0	3,0
H009_C	Hofpleintoren 009	92542,71	437653,37	70,50	2,4	2,4	2,4	12,4	2,4
H009_D	Hofpleintoren 009	92542,71	437653,37	101,50	1,0	1,0	1,0	11,0	1,0
H009_E	Hofpleintoren 009	92542,71	437653,37	132,50	-0,3	-0,3	-0,3	9,7	-0,3
H010_A	Hofpleintoren 010	92533,86	437657,93	42,60	4,0	4,0	4,0	14,0	4,0
H010_B	Hofpleintoren 010	92533,86	437657,93	55,00	2,7	2,7	2,7	12,7	2,7

Alle getoonde dB-waarden zijn A-gewogen

Rapport: Resultatentabel
Model: Vijfde model
LAeq totaalresultaten voor toetspunten
Groep: Horeca 3
Groepsreductie: Nee

Naam Toetspunt	Omschrijving	X	Y	Hoogte	Dag	Avond	Nacht	Etmaal	Li
H010_C	Hofpleintoren 010	92533,86	437657,93	70,50	2,1	2,1	2,1	12,1	2,1
H010_D	Hofpleintoren 010	92533,86	437657,93	101,50	0,8	0,8	0,8	10,8	0,8
H010_E	Hofpleintoren 010	92533,86	437657,93	132,50	-0,4	-0,4	-0,4	9,6	-0,4
H011_A	Hofpleintoren 011	92526,21	437665,97	42,60	0,1	0,1	0,1	10,1	0,1
H011_B	Hofpleintoren 011	92526,21	437665,97	55,00	-3,8	-3,8	-3,8	6,3	-3,8
H011_C	Hofpleintoren 011	92526,21	437665,97	70,50	-4,6	-4,6	-4,6	5,4	-4,6
H011_D	Hofpleintoren 011	92526,21	437665,97	101,50	-6,4	-6,4	-6,4	3,7	-6,4
H011_E	Hofpleintoren 011	92526,21	437665,97	132,50	-8,0	-8,0	-8,0	2,0	-8,0
H012_A	Hofpleintoren 012	92523,57	437674,52	42,60	2,5	2,5	2,5	12,5	2,5
H012_B	Hofpleintoren 012	92523,57	437674,52	55,00	2,1	2,1	2,1	12,1	2,1
H012_C	Hofpleintoren 012	92523,57	437674,52	70,50	1,6	1,6	1,6	11,6	1,6
H012_D	Hofpleintoren 012	92523,57	437674,52	101,50	-3,4	-3,4	-3,4	6,6	-3,4
H012_E	Hofpleintoren 012	92523,57	437674,52	132,50	-5,1	-5,1	-5,1	4,9	-5,1
O_001_A	Omliggende woningen 001	92652,91	437679,87	1,50	13,6	13,6	13,6	23,6	14,8
O_001_B	Omliggende woningen 001	92652,91	437679,87	4,50	14,8	14,8	14,8	24,8	15,1
O_001_C	Omliggende woningen 001	92652,91	437679,87	7,50	15,6	15,6	15,6	25,6	15,6
O_001_D	Omliggende woningen 001	92652,91	437679,87	10,50	16,4	16,4	16,4	26,4	16,4
O_001_E	Omliggende woningen 001	92652,91	437679,87	13,50	17,6	17,6	17,6	27,6	17,6
O_002_A	Omliggende woningen 002	92659,27	437671,73	1,50	14,8	14,8	14,8	24,8	16,3
O_002_B	Omliggende woningen 002	92659,27	437671,73	4,50	16,0	16,0	16,0	26,0	16,5
O_002_C	Omliggende woningen 002	92659,27	437671,73	7,50	16,8	16,8	16,8	26,8	16,8
O_002_D	Omliggende woningen 002	92659,27	437671,73	10,50	17,3	17,3	17,3	27,3	17,3
O_002_E	Omliggende woningen 002	92659,27	437671,73	13,50	17,9	17,9	17,9	27,9	17,9
O_003_A	Omliggende woningen 003	92659,82	437738,54	5,00	27,3	27,3	27,3	37,3	27,4
O_003_B	Omliggende woningen 003	92659,82	437738,54	10,00	27,4	27,4	27,4	37,4	27,4
O_003_C	Omliggende woningen 003	92659,82	437738,54	20,00	25,0	25,0	25,0	35,0	25,0
O_003_D	Omliggende woningen 003	92659,82	437738,54	30,00	24,7	24,7	24,7	34,7	24,7
O_003_E	Omliggende woningen 003	92659,82	437738,54	40,00	24,4	24,4	24,4	34,4	24,4
O_003_F	Omliggende woningen 003	92659,82	437738,54	50,00	23,9	23,9	23,9	33,9	23,9
O_004_A	Omliggende woningen 004	92641,60	437719,33	1,50	26,9	26,9	26,9	36,9	27,6
O_004_B	Omliggende woningen 004	92641,60	437719,33	4,50	27,6	27,6	27,6	37,6	27,6
O_005_A	Omliggende woningen 005	92443,47	437583,02	18,50	10,4	10,4	10,4	20,4	10,4
O_005_B	Omliggende woningen 005	92443,47	437583,02	21,50	11,8	11,8	11,8	21,8	11,8
O_005_C	Omliggende woningen 005	92443,47	437583,02	24,50	12,0	12,0	12,0	22,0	12,0
O_005_D	Omliggende woningen 005	92443,47	437583,02	27,50	12,1	12,1	12,1	22,1	12,1
O_005_E	Omliggende woningen 005	92443,47	437583,02	29,50	12,2	12,2	12,2	22,2	12,2
O_006_A	Omliggende woningen 006	92390,92	437765,11	5,00	14,6	14,6	14,6	24,6	17,1
O_006_B	Omliggende woningen 006	92390,92	437765,11	10,00	15,9	15,9	15,9	25,9	17,0
O_006_C	Omliggende woningen 006	92390,92	437765,11	15,00	16,8	16,8	16,8	26,8	17,0
O_006_D	Omliggende woningen 006	92390,92	437765,11	20,00	16,9	16,9	16,9	26,9	16,9
O_006_E	Omliggende woningen 006	92390,92	437765,11	25,00	16,9	16,9	16,9	26,9	16,9
O_006_F	Omliggende woningen 006	92390,92	437765,11	30,00	16,9	16,9	16,9	26,9	16,9
O_007_A	Omliggende woningen 007	92265,59	437691,43	15,00	11,2	11,2	11,2	21,2	13,0
O_007_B	Omliggende woningen 007	92265,59	437691,43	30,00	13,0	13,0	13,0	23,0	13,0
O_007_C	Omliggende woningen 007	92265,59	437691,43	45,00	11,9	11,9	11,9	21,9	11,9
O_007_D	Omliggende woningen 007	92265,59	437691,43	60,00	10,5	10,5	10,5	20,5	10,5
O_007_E	Omliggende woningen 007	92265,59	437691,43	75,00	10,4	10,4	10,4	20,4	10,4
O_007_F	Omliggende woningen 007	92265,59	437691,43	90,00	10,3	10,3	10,3	20,3	10,3
O_008_A	Omliggende woningen 008	92632,62	437708,91	4,50	29,3	29,3	29,3	39,3	29,3
O_009_A	Omliggende woningen 009	92625,34	437694,78	4,50	29,7	29,7	29,7	39,7	29,7
O_010_A	Omliggende woningen 010	92594,91	437678,08	4,50	22,4	22,4	22,4	32,4	22,4

Alle getoonde dB-waarden zijn A-gewogen

Rapport: Resultatentabel
Model: Vijfde model
LAeq totaalresultaten voor toetspunten
Groep: Horeca 3
Groepsreductie: Nee

Naam Toetspunt	Omschrijving	X	Y	Hoogte	Dag	Avond	Nacht	Etmaal	Li
O_010_B	Omliggende woningen 010	92594,91	437678,08	7,50	22,3	22,3	22,3	32,3	22,3
O_010_C	Omliggende woningen 010	92594,91	437678,08	10,50	22,3	22,3	22,3	32,3	22,3
O_010_D	Omliggende woningen 010	92594,91	437678,08	13,50	22,2	22,2	22,2	32,2	22,2
O_010_E	Omliggende woningen 010	92594,91	437678,08	16,50	22,2	22,2	22,2	32,2	22,2
O_010_F	Omliggende woningen 010	92594,91	437678,08	19,50	22,0	22,0	22,0	32,0	22,0
O_011_A	Omliggende woningen 011	92574,31	437638,50	4,50	6,7	6,7	6,7	16,7	7,0
O_011_B	Omliggende woningen 011	92574,31	437638,50	7,50	7,1	7,1	7,1	17,1	7,1
O_011_C	Omliggende woningen 011	92574,31	437638,50	10,50	6,9	6,9	6,9	16,9	6,9
O_011_D	Omliggende woningen 011	92574,31	437638,50	13,50	7,0	7,0	7,0	17,0	7,0
O_011_E	Omliggende woningen 011	92574,31	437638,50	16,50	7,0	7,0	7,0	17,0	7,0
O_011_F	Omliggende woningen 011	92574,31	437638,50	19,50	7,1	7,1	7,1	17,1	7,1
O_012_A	Omliggende woningen 012	92562,28	437608,85	4,50	2,4	2,4	2,4	12,4	3,5
O_012_B	Omliggende woningen 012	92562,28	437608,85	7,50	3,3	3,3	3,3	13,3	3,6
O_012_C	Omliggende woningen 012	92562,28	437608,85	10,50	3,3	3,3	3,3	13,3	3,3
O_012_D	Omliggende woningen 012	92562,28	437608,85	13,50	3,4	3,4	3,4	13,4	3,4
O_012_E	Omliggende woningen 012	92562,28	437608,85	16,50	3,6	3,6	3,6	13,6	3,6
O_012_F	Omliggende woningen 012	92562,28	437608,85	19,50	3,8	3,8	3,8	13,8	3,8
O_013_A	Omliggende woningen 013	92437,68	437638,69	4,50	10,4	10,4	10,4	20,4	12,6
O_013_B	Omliggende woningen 013	92437,68	437638,69	7,50	11,2	11,2	11,2	21,2	12,5
O_013_C	Omliggende woningen 013	92437,68	437638,69	10,50	12,0	12,0	12,0	22,0	12,5
O_013_D	Omliggende woningen 013	92437,68	437638,69	13,50	12,4	12,4	12,4	22,4	12,4
O_013_E	Omliggende woningen 013	92437,68	437638,69	16,50	12,4	12,4	12,4	22,4	12,4
O_013_F	Omliggende woningen 013	92437,68	437638,69	19,50	12,4	12,4	12,4	22,4	12,4
O_014_A	Omliggende woningen 014	92443,95	437595,43	4,50	9,2	9,2	9,2	19,2	11,8
O_014_B	Omliggende woningen 014	92443,95	437595,43	7,50	9,8	9,8	9,8	19,8	11,5
O_014_C	Omliggende woningen 014	92443,95	437595,43	10,50	10,7	10,7	10,7	20,7	11,6
O_014_D	Omliggende woningen 014	92443,95	437595,43	13,50	11,4	11,4	11,4	21,4	11,7
O_014_E	Omliggende woningen 014	92443,95	437595,43	16,50	11,9	11,9	11,9	21,9	11,9
W001_A	Weenatoren 001	92555,21	437719,13	42,60	12,2	12,2	12,2	22,2	12,2
W001_B	Weenatoren 001	92555,21	437719,13	55,00	11,6	11,6	11,6	21,6	11,6
W001_C	Weenatoren 001	92555,21	437719,13	70,50	11,4	11,4	11,4	21,4	11,4
W001_D	Weenatoren 001	92555,21	437719,13	101,50	10,9	10,9	10,9	20,9	10,9
W001_E	Weenatoren 001	92555,21	437719,13	132,50	9,9	9,9	9,9	19,9	9,9
W002_A	Weenatoren 002	92564,45	437722,00	42,60	15,2	15,2	15,2	25,2	15,2
W002_B	Weenatoren 002	92564,45	437722,00	55,00	15,2	15,2	15,2	25,2	15,2
W002_C	Weenatoren 002	92564,45	437722,00	70,50	15,0	15,0	15,0	25,0	15,0
W002_D	Weenatoren 002	92564,45	437722,00	101,50	13,7	13,7	13,7	23,7	13,7
W002_E	Weenatoren 002	92564,45	437722,00	132,50	12,3	12,3	12,3	22,3	12,3
W003_A	Weenatoren 003	92572,32	437724,45	42,60	19,3	19,3	19,3	29,3	19,3
W003_B	Weenatoren 003	92572,32	437724,45	55,00	19,4	19,4	19,4	29,4	19,4
W003_C	Weenatoren 003	92572,32	437724,45	70,50	18,2	18,2	18,2	28,2	18,2
W003_D	Weenatoren 003	92572,32	437724,45	101,50	16,0	16,0	16,0	26,0	16,0
W003_E	Weenatoren 003	92572,32	437724,45	132,50	13,9	13,9	13,9	23,9	13,9
W004_A	Weenatoren 004	92579,06	437719,68	42,60	18,3	18,3	18,3	28,3	18,3
W004_B	Weenatoren 004	92579,06	437719,68	55,00	18,9	18,9	18,9	28,9	18,9
W004_C	Weenatoren 004	92579,06	437719,68	70,50	18,3	18,3	18,3	28,3	18,3
W004_D	Weenatoren 004	92579,06	437719,68	101,50	16,4	16,4	16,4	26,4	16,4
W004_E	Weenatoren 004	92579,06	437719,68	132,50	14,7	14,7	14,7	24,7	14,7
W005_A	Weenatoren 005	92581,42	437712,60	42,60	17,8	17,8	17,8	27,8	17,8
W005_B	Weenatoren 005	92581,42	437712,60	55,00	18,6	18,6	18,6	28,6	18,6
W005_C	Weenatoren 005	92581,42	437712,60	70,50	18,0	18,0	18,0	28,0	18,0

Alle getoonde dB-waarden zijn A-gewogen

Rapport: Resultatentabel
Model: Vijfde model
LAeq totaalresultaten voor toetspunten
Groep: Horeca 3
Groepsreductie: Nee

Naam Toetspunt	Omschrijving	X	Y	Hoogte	Dag	Avond	Nacht	Etmaal	Li
W005_D	Weenatoren 005	92581,42	437712,60	101,50	16,2	16,2	16,2	26,2	16,2
W005_E	Weenatoren 005	92581,42	437712,60	132,50	14,5	14,5	14,5	24,5	14,5
W006_A	Weenatoren 006	92583,68	437705,84	42,60	15,9	15,9	15,9	25,9	15,9
W006_B	Weenatoren 006	92583,68	437705,84	55,00	16,4	16,4	16,4	26,4	16,4
W006_C	Weenatoren 006	92583,68	437705,84	70,50	16,1	16,1	16,1	26,1	16,1
W006_D	Weenatoren 006	92583,68	437705,84	101,50	14,8	14,8	14,8	24,8	14,8
W006_E	Weenatoren 006	92583,68	437705,84	132,50	13,5	13,5	13,5	23,5	13,5
W007_A	Weenatoren 007	92580,91	437698,37	42,60	8,8	8,8	8,8	18,8	8,8
W007_B	Weenatoren 007	92580,91	437698,37	55,00	6,8	6,8	6,8	16,8	6,8
W007_C	Weenatoren 007	92580,91	437698,37	70,50	4,7	4,7	4,7	14,7	4,7
W007_D	Weenatoren 007	92580,91	437698,37	101,50	1,7	1,7	1,7	11,7	1,7
W007_E	Weenatoren 007	92580,91	437698,37	132,50	-0,4	-0,4	-0,4	9,6	-0,4
W008_A	Weenatoren 008	92573,81	437696,09	42,60	6,5	6,5	6,5	16,5	6,5
W008_B	Weenatoren 008	92573,81	437696,09	55,00	5,0	5,0	5,0	15,0	5,0
W008_C	Weenatoren 008	92573,81	437696,09	70,50	3,7	3,7	3,7	13,7	3,7
W008_D	Weenatoren 008	92573,81	437696,09	101,50	1,8	1,8	1,8	11,8	1,8
W008_E	Weenatoren 008	92573,81	437696,09	132,50	0,5	0,5	0,5	10,5	0,5
W009_A	Weenatoren 009	92561,37	437696,84	42,60	8,3	8,3	8,3	18,3	8,3
W009_B	Weenatoren 009	92561,37	437696,84	55,00	7,6	7,6	7,6	17,6	7,6
W009_C	Weenatoren 009	92561,37	437696,84	70,50	7,1	7,1	7,1	17,1	7,1
W009_D	Weenatoren 009	92561,37	437696,84	101,50	6,2	6,2	6,2	16,2	6,2
W009_E	Weenatoren 009	92561,37	437696,84	132,50	4,3	4,3	4,3	14,3	4,3
W010_A	Weenatoren 010	92552,91	437704,76	42,60	8,2	8,2	8,2	18,2	8,2
W010_B	Weenatoren 010	92552,91	437704,76	55,00	7,6	7,6	7,6	17,6	7,6
W010_C	Weenatoren 010	92552,91	437704,76	70,50	7,1	7,1	7,1	17,1	7,1
W010_D	Weenatoren 010	92552,91	437704,76	101,50	6,1	6,1	6,1	16,1	6,1
W010_E	Weenatoren 010	92552,91	437704,76	132,50	3,9	3,9	3,9	13,9	3,9
W011_A	Weenatoren 011	92550,82	437712,46	42,60	9,0	9,0	9,0	19,0	9,0
W011_B	Weenatoren 011	92550,82	437712,46	55,00	8,2	8,2	8,2	18,2	8,2
W011_C	Weenatoren 011	92550,82	437712,46	70,50	7,4	7,4	7,4	17,4	7,4
W011_D	Weenatoren 011	92550,82	437712,46	101,50	6,3	6,3	6,3	16,3	6,3
W011_E	Weenatoren 011	92550,82	437712,46	132,50	3,9	3,9	3,9	13,9	3,9

Alle getoonde dB-waarden zijn A-gewogen

Rapport: Resultatentabel
Model: Vijfde model
LAeq totaalresultaten voor toetspunten
Groep: Horeca 4
Groepsreductie: Nee

Naam Toetspunt	Omschrijving	X	Y	Hoogte	Dag	Avond	Nacht	Etmaal	Li
C001_A	Coolsingeltoren 001	92516,99	437642,65	36,40	8,6	8,6	8,6	18,6	8,6
C001_B	Coolsingeltoren 001	92516,99	437642,65	48,80	10,9	10,9	10,9	20,9	10,9
C001_C	Coolsingeltoren 001	92516,99	437642,65	64,30	9,9	9,9	9,9	19,9	9,9
C001_D	Coolsingeltoren 001	92516,99	437642,65	95,30	7,8	7,8	7,8	17,8	7,8
C001_E	Coolsingeltoren 001	92516,99	437642,65	126,30	-0,2	-0,2	-0,2	9,8	-0,2
C002_A	Coolsingeltoren 002	92526,05	437642,58	36,40	13,5	13,5	13,5	23,5	13,5
C002_B	Coolsingeltoren 002	92526,05	437642,58	48,80	19,1	19,1	19,1	29,1	19,1
C002_C	Coolsingeltoren 002	92526,05	437642,58	64,30	20,4	20,4	20,4	30,4	20,4
C002_D	Coolsingeltoren 002	92526,05	437642,58	95,30	7,0	7,0	7,0	17,0	7,0
C002_E	Coolsingeltoren 002	92526,05	437642,58	126,30	6,6	6,6	6,6	16,6	6,6
C003_A	Coolsingeltoren 003	92534,61	437638,15	36,40	17,9	17,9	17,9	27,9	17,9
C003_B	Coolsingeltoren 003	92534,61	437638,15	48,80	22,4	22,4	22,4	32,4	22,4
C003_C	Coolsingeltoren 003	92534,61	437638,15	64,30	21,2	21,2	21,2	31,2	21,2
C003_D	Coolsingeltoren 003	92534,61	437638,15	95,30	9,4	9,4	9,4	19,4	9,4
C003_E	Coolsingeltoren 003	92534,61	437638,15	126,30	8,9	8,9	8,9	18,9	8,9
C004_A	Coolsingeltoren 004	92540,24	437631,06	36,40	24,1	24,1	24,1	34,1	24,1
C004_B	Coolsingeltoren 004	92540,24	437631,06	48,80	23,8	23,8	23,8	33,8	23,8
C004_C	Coolsingeltoren 004	92540,24	437631,06	64,30	21,8	21,8	21,8	31,8	21,8
C004_D	Coolsingeltoren 004	92540,24	437631,06	95,30	10,9	10,9	10,9	20,9	10,9
C004_E	Coolsingeltoren 004	92540,24	437631,06	126,30	10,3	10,3	10,3	20,3	10,3
C005_A	Coolsingeltoren 005	92542,80	437623,18	36,40	25,0	25,0	25,0	35,0	25,0
C005_B	Coolsingeltoren 005	92542,80	437623,18	48,80	23,5	23,5	23,5	33,5	23,5
C005_C	Coolsingeltoren 005	92542,80	437623,18	64,30	11,5	11,5	11,5	21,5	11,5
C005_D	Coolsingeltoren 005	92542,80	437623,18	95,30	10,6	10,6	10,6	20,6	10,6
C005_E	Coolsingeltoren 005	92542,80	437623,18	126,30	9,7	9,7	9,7	19,7	9,7
C006_A	Coolsingeltoren 006	92538,06	437615,06	36,40	23,5	23,5	23,5	33,5	23,5
C006_B	Coolsingeltoren 006	92538,06	437615,06	48,80	21,6	21,6	21,6	31,6	21,6
C006_C	Coolsingeltoren 006	92538,06	437615,06	64,30	1,5	1,5	1,5	11,5	1,5
C006_D	Coolsingeltoren 006	92538,06	437615,06	95,30	-1,5	-1,5	-1,5	8,5	-1,5
C006_E	Coolsingeltoren 006	92538,06	437615,06	126,30	-3,7	-3,7	-3,7	6,3	-3,7
C007_A	Coolsingeltoren 007	92527,61	437611,64	36,40	21,8	21,8	21,8	31,8	21,8
C007_B	Coolsingeltoren 007	92527,61	437611,64	48,80	18,5	18,5	18,5	28,5	18,5
C007_C	Coolsingeltoren 007	92527,61	437611,64	64,30	17,5	17,5	17,5	27,5	17,5
C007_D	Coolsingeltoren 007	92527,61	437611,64	95,30	-5,7	-5,7	-5,7	4,3	-5,7
C007_E	Coolsingeltoren 007	92527,61	437611,64	126,30	-7,7	-7,7	-7,7	2,3	-7,7
C008_A	Coolsingeltoren 008	92519,47	437614,72	36,40	11,8	11,8	11,8	21,8	11,8
C008_B	Coolsingeltoren 008	92519,47	437614,72	48,80	1,7	1,7	1,7	11,7	1,7
C008_C	Coolsingeltoren 008	92519,47	437614,72	64,30	-6,4	-6,4	-6,4	3,6	-6,4
C008_D	Coolsingeltoren 008	92519,47	437614,72	95,30	-8,8	-8,8	-8,8	1,2	-8,8
C008_E	Coolsingeltoren 008	92519,47	437614,72	126,30	-10,7	-10,7	-10,7	-0,7	-10,7
C009_A	Coolsingeltoren 009	92517,29	437621,78	36,40	10,0	10,0	10,0	20,0	10,0
C009_B	Coolsingeltoren 009	92517,29	437621,78	48,80	1,3	1,3	1,3	11,3	1,3
C009_C	Coolsingeltoren 009	92517,29	437621,78	64,30	0,3	0,3	0,3	10,3	0,3
C009_D	Coolsingeltoren 009	92517,29	437621,78	95,30	-10,3	-10,3	-10,3	-0,3	-10,3
C009_E	Coolsingeltoren 009	92517,29	437621,78	126,30	-12,1	-12,1	-12,1	-2,0	-12,1
C010_A	Coolsingeltoren 010	92514,96	437629,35	36,40	8,8	8,8	8,8	18,8	8,8
C010_B	Coolsingeltoren 010	92514,96	437629,35	48,80	1,3	1,3	1,3	11,3	1,3
C010_C	Coolsingeltoren 010	92514,96	437629,35	64,30	0,3	0,3	0,3	10,3	0,3
C010_D	Coolsingeltoren 010	92514,96	437629,35	95,30	-10,0	-10,0	-10,0	0,0	-10,0
C010_E	Coolsingeltoren 010	92514,96	437629,35	126,30	-11,8	-11,8	-11,8	-1,8	-11,8
C011_A	Coolsingeltoren 011	92512,87	437636,14	36,40	7,1	7,1	7,1	17,1	7,1

Alle getoonde dB-waarden zijn A-gewogen

Rapport: Resultatentabel
Model: Vijfde model
LAeq totaalresultaten voor toetspunten
Groep: Horeca 4
Groepsreductie: Nee

Naam Toetspunt	Omschrijving	X	Y	Hoogte	Dag	Avond	Nacht	Etmaal	Li
C011_B	Coolsingeltoren 011	92512,87	437636,14	48,80	1,6	1,6	1,6	11,6	1,6
C011_C	Coolsingeltoren 011	92512,87	437636,14	64,30	0,6	0,6	0,6	10,6	0,6
C011_D	Coolsingeltoren 011	92512,87	437636,14	95,30	-7,9	-7,9	-7,9	2,1	-7,9
C011_E	Coolsingeltoren 011	92512,87	437636,14	126,30	-9,8	-9,8	-9,8	0,2	-9,8
H001_A	Hofpleintoren 001	92526,01	437681,89	42,60	4,6	4,6	4,6	14,6	4,6
H001_B	Hofpleintoren 001	92526,01	437681,89	55,00	3,7	3,7	3,7	13,7	3,7
H001_C	Hofpleintoren 001	92526,01	437681,89	70,50	2,6	2,6	2,6	12,6	2,6
H001_D	Hofpleintoren 001	92526,01	437681,89	101,50	-0,8	-0,8	-0,8	9,2	-0,8
H001_E	Hofpleintoren 001	92526,01	437681,89	132,50	-1,6	-1,6	-1,6	8,4	-1,6
H002_A	Hofpleintoren 002	92533,36	437684,25	42,60	5,2	5,2	5,2	15,2	5,2
H002_B	Hofpleintoren 002	92533,36	437684,25	55,00	4,2	4,2	4,2	14,2	4,2
H002_C	Hofpleintoren 002	92533,36	437684,25	70,50	3,5	3,5	3,5	13,5	3,5
H002_D	Hofpleintoren 002	92533,36	437684,25	101,50	0,7	0,7	0,7	10,7	0,7
H002_E	Hofpleintoren 002	92533,36	437684,25	132,50	0,1	0,1	0,1	10,1	0,1
H003_A	Hofpleintoren 003	92544,64	437684,73	42,60	6,1	6,1	6,1	16,1	6,1
H003_B	Hofpleintoren 003	92544,64	437684,73	55,00	5,1	5,1	5,1	15,1	5,1
H003_C	Hofpleintoren 003	92544,64	437684,73	70,50	3,5	3,5	3,5	13,5	3,5
H003_D	Hofpleintoren 003	92544,64	437684,73	101,50	1,5	1,5	1,5	11,5	1,5
H003_E	Hofpleintoren 003	92544,64	437684,73	132,50	0,8	0,8	0,8	10,8	0,8
H004_A	Hofpleintoren 004	92554,93	437679,64	42,60	6,7	6,7	6,7	16,7	6,7
H004_B	Hofpleintoren 004	92554,93	437679,64	55,00	8,5	8,5	8,5	18,5	8,5
H004_C	Hofpleintoren 004	92554,93	437679,64	70,50	6,8	6,8	6,8	16,8	6,8
H004_D	Hofpleintoren 004	92554,93	437679,64	101,50	-0,1	-0,1	-0,1	9,9	-0,1
H004_E	Hofpleintoren 004	92554,93	437679,64	132,50	-1,4	-1,4	-1,4	8,6	-1,4
H005_A	Hofpleintoren 005	92561,45	437672,15	42,60	14,2	14,2	14,2	24,2	14,2
H005_B	Hofpleintoren 005	92561,45	437672,15	55,00	22,1	22,1	22,1	32,1	22,1
H005_C	Hofpleintoren 005	92561,45	437672,15	70,50	3,7	3,7	3,7	13,7	3,7
H005_D	Hofpleintoren 005	92561,45	437672,15	101,50	0,6	0,6	0,6	10,6	0,6
H005_E	Hofpleintoren 005	92561,45	437672,15	132,50	-1,7	-1,7	-1,7	8,3	-1,7
H006_A	Hofpleintoren 006	92563,68	437664,86	42,60	19,8	19,8	19,8	29,8	19,8
H006_B	Hofpleintoren 006	92563,68	437664,86	55,00	22,7	22,7	22,7	32,7	22,7
H006_C	Hofpleintoren 006	92563,68	437664,86	70,50	5,8	5,8	5,8	15,8	5,8
H006_D	Hofpleintoren 006	92563,68	437664,86	101,50	2,5	2,5	2,5	12,5	2,5
H006_E	Hofpleintoren 006	92563,68	437664,86	132,50	0,2	0,2	0,2	10,2	0,2
H007_A	Hofpleintoren 007	92560,10	437655,65	42,60	22,0	22,0	22,0	32,0	22,0
H007_B	Hofpleintoren 007	92560,10	437655,65	55,00	23,6	23,6	23,6	33,6	23,6
H007_C	Hofpleintoren 007	92560,10	437655,65	70,50	14,6	14,6	14,6	24,6	14,6
H007_D	Hofpleintoren 007	92560,10	437655,65	101,50	13,0	13,0	13,0	23,0	13,0
H007_E	Hofpleintoren 007	92560,10	437655,65	132,50	11,5	11,5	11,5	21,5	11,5
H008_A	Hofpleintoren 008	92551,52	437652,86	42,60	20,5	20,5	20,5	30,5	20,5
H008_B	Hofpleintoren 008	92551,52	437652,86	55,00	23,1	23,1	23,1	33,1	23,1
H008_C	Hofpleintoren 008	92551,52	437652,86	70,50	13,6	13,6	13,6	23,6	13,6
H008_D	Hofpleintoren 008	92551,52	437652,86	101,50	12,4	12,4	12,4	22,4	12,4
H008_E	Hofpleintoren 008	92551,52	437652,86	132,50	11,0	11,0	11,0	21,0	11,0
H009_A	Hofpleintoren 009	92542,71	437653,37	42,60	17,9	17,9	17,9	27,9	17,9
H009_B	Hofpleintoren 009	92542,71	437653,37	55,00	21,0	21,0	21,0	31,0	21,0
H009_C	Hofpleintoren 009	92542,71	437653,37	70,50	19,3	19,3	19,3	29,3	19,3
H009_D	Hofpleintoren 009	92542,71	437653,37	101,50	9,1	9,1	9,1	19,1	9,1
H009_E	Hofpleintoren 009	92542,71	437653,37	132,50	7,8	7,8	7,8	17,8	7,8
H010_A	Hofpleintoren 010	92533,86	437657,93	42,60	16,2	16,2	16,2	26,2	16,2
H010_B	Hofpleintoren 010	92533,86	437657,93	55,00	18,5	18,5	18,5	28,5	18,5

Alle getoonde dB-waarden zijn A-gewogen

Rapport: Resultatentabel
Model: Vijfde model
LAeq totaalresultaten voor toetspunten
Groep: Horeca 4
Groepsreductie: Nee

Naam Toetspunt	Omschrijving	X	Y	Hoogte	Dag	Avond	Nacht	Etmaal	Li
H010_C	Hofpleintoren 010	92533,86	437657,93	70,50	18,1	18,1	18,1	28,1	18,1
H010_D	Hofpleintoren 010	92533,86	437657,93	101,50	7,7	7,7	7,7	17,7	7,7
H010_E	Hofpleintoren 010	92533,86	437657,93	132,50	6,8	6,8	6,8	16,8	6,8
H011_A	Hofpleintoren 011	92526,21	437665,97	42,60	11,0	11,0	11,0	21,0	11,0
H011_B	Hofpleintoren 011	92526,21	437665,97	55,00	10,0	10,0	10,0	20,0	10,0
H011_C	Hofpleintoren 011	92526,21	437665,97	70,50	6,3	6,3	6,3	16,3	6,3
H011_D	Hofpleintoren 011	92526,21	437665,97	101,50	3,8	3,8	3,8	13,8	3,8
H011_E	Hofpleintoren 011	92526,21	437665,97	132,50	2,7	2,7	2,7	12,7	2,7
H012_A	Hofpleintoren 012	92523,57	437674,52	42,60	9,8	9,8	9,8	19,8	9,8
H012_B	Hofpleintoren 012	92523,57	437674,52	55,00	8,7	8,7	8,7	18,7	8,7
H012_C	Hofpleintoren 012	92523,57	437674,52	70,50	6,9	6,9	6,9	16,9	6,9
H012_D	Hofpleintoren 012	92523,57	437674,52	101,50	2,3	2,3	2,3	12,3	2,3
H012_E	Hofpleintoren 012	92523,57	437674,52	132,50	1,0	1,0	1,0	11,0	1,0
O_001_A	Omliggende woningen 001	92652,91	437679,87	1,50	0,5	0,5	0,5	10,5	3,5
O_001_B	Omliggende woningen 001	92652,91	437679,87	4,50	2,2	2,2	2,2	12,2	3,7
O_001_C	Omliggende woningen 001	92652,91	437679,87	7,50	3,8	3,8	3,8	13,8	3,9
O_001_D	Omliggende woningen 001	92652,91	437679,87	10,50	4,1	4,1	4,1	14,1	4,1
O_001_E	Omliggende woningen 001	92652,91	437679,87	13,50	4,3	4,3	4,3	14,3	4,3
O_002_A	Omliggende woningen 002	92659,27	437671,73	1,50	0,3	0,3	0,3	10,3	3,3
O_002_B	Omliggende woningen 002	92659,27	437671,73	4,50	1,9	1,9	1,9	11,9	3,4
O_002_C	Omliggende woningen 002	92659,27	437671,73	7,50	3,5	3,5	3,5	13,5	3,6
O_002_D	Omliggende woningen 002	92659,27	437671,73	10,50	3,7	3,7	3,7	13,7	3,7
O_002_E	Omliggende woningen 002	92659,27	437671,73	13,50	4,0	4,0	4,0	14,0	4,0
O_003_A	Omliggende woningen 003	92659,82	437738,54	5,00	8,9	8,9	8,9	18,9	11,1
O_003_B	Omliggende woningen 003	92659,82	437738,54	10,00	10,7	10,7	10,7	20,7	11,1
O_003_C	Omliggende woningen 003	92659,82	437738,54	20,00	11,2	11,2	11,2	21,2	11,2
O_003_D	Omliggende woningen 003	92659,82	437738,54	30,00	11,2	11,2	11,2	21,2	11,2
O_003_E	Omliggende woningen 003	92659,82	437738,54	40,00	11,4	11,4	11,4	21,4	11,4
O_003_F	Omliggende woningen 003	92659,82	437738,54	50,00	11,8	11,8	11,8	21,8	11,8
O_004_A	Omliggende woningen 004	92641,60	437719,33	1,50	6,7	6,7	6,7	16,7	9,8
O_004_B	Omliggende woningen 004	92641,60	437719,33	4,50	7,4	7,4	7,4	17,4	9,2
O_005_A	Omliggende woningen 005	92443,47	437583,02	18,50	3,4	3,4	3,4	13,4	3,4
O_005_B	Omliggende woningen 005	92443,47	437583,02	21,50	3,5	3,5	3,5	13,5	3,5
O_005_C	Omliggende woningen 005	92443,47	437583,02	24,50	3,5	3,5	3,5	13,5	3,5
O_005_D	Omliggende woningen 005	92443,47	437583,02	27,50	3,6	3,6	3,6	13,6	3,6
O_005_E	Omliggende woningen 005	92443,47	437583,02	29,50	3,7	3,7	3,7	13,7	3,7
O_006_A	Omliggende woningen 006	92390,92	437765,11	5,00	-0,8	-0,8	-0,8	9,2	2,4
O_006_B	Omliggende woningen 006	92390,92	437765,11	10,00	-0,1	-0,1	-0,1	10,0	1,9
O_006_C	Omliggende woningen 006	92390,92	437765,11	15,00	1,3	1,3	1,3	11,3	2,1
O_006_D	Omliggende woningen 006	92390,92	437765,11	20,00	2,2	2,2	2,2	12,2	2,2
O_006_E	Omliggende woningen 006	92390,92	437765,11	25,00	2,3	2,3	2,3	12,3	2,3
O_006_F	Omliggende woningen 006	92390,92	437765,11	30,00	2,4	2,4	2,4	12,4	2,4
O_007_A	Omliggende woningen 007	92265,59	437691,43	15,00	-7,5	-7,5	-7,5	2,5	-5,4
O_007_B	Omliggende woningen 007	92265,59	437691,43	30,00	-5,2	-5,2	-5,2	4,8	-5,2
O_007_C	Omliggende woningen 007	92265,59	437691,43	45,00	-4,9	-4,9	-4,9	5,1	-4,9
O_007_D	Omliggende woningen 007	92265,59	437691,43	60,00	-4,5	-4,5	-4,5	5,5	-4,5
O_007_E	Omliggende woningen 007	92265,59	437691,43	75,00	-4,3	-4,3	-4,3	5,7	-4,3
O_007_F	Omliggende woningen 007	92265,59	437691,43	90,00	-3,9	-3,9	-3,9	6,1	-3,9
O_008_A	Omliggende woningen 008	92632,62	437708,91	4,50	10,5	10,5	10,5	20,5	11,9
O_009_A	Omliggende woningen 009	92625,34	437694,78	4,50	8,2	8,2	8,2	18,2	8,9
O_010_A	Omliggende woningen 010	92594,91	437678,08	4,50	26,6	26,6	26,6	36,6	26,6

Alle getoonde dB-waarden zijn A-gewogen

Rapport: Resultatentabel
Model: Vijfde model
LAeq totaalresultaten voor toetspunten
Groep: Horeca 4
Groepsreductie: Nee

Naam Toetspunt	Omschrijving	X	Y	Hoogte	Dag	Avond	Nacht	Etmaal	Li
O_010_B	Omliggende woningen 010	92594,91	437678,08	7,50	26,6	26,6	26,6	36,6	26,6
O_010_C	Omliggende woningen 010	92594,91	437678,08	10,50	26,5	26,5	26,5	36,5	26,5
O_010_D	Omliggende woningen 010	92594,91	437678,08	13,50	26,4	26,4	26,4	36,4	26,4
O_010_E	Omliggende woningen 010	92594,91	437678,08	16,50	26,3	26,3	26,3	36,3	26,3
O_010_F	Omliggende woningen 010	92594,91	437678,08	19,50	26,1	26,1	26,1	36,1	26,1
O_011_A	Omliggende woningen 011	92574,31	437638,50	4,50	35,7	35,7	35,7	45,7	35,7
O_011_B	Omliggende woningen 011	92574,31	437638,50	7,50	35,4	35,4	35,4	45,4	35,4
O_011_C	Omliggende woningen 011	92574,31	437638,50	10,50	34,9	34,9	34,9	44,9	34,9
O_011_D	Omliggende woningen 011	92574,31	437638,50	13,50	34,2	34,2	34,2	44,2	34,2
O_011_E	Omliggende woningen 011	92574,31	437638,50	16,50	33,5	33,5	33,5	43,5	33,5
O_011_F	Omliggende woningen 011	92574,31	437638,50	19,50	32,7	32,7	32,7	42,7	32,7
O_012_A	Omliggende woningen 012	92562,28	437608,85	4,50	30,6	30,6	30,6	40,6	30,6
O_012_B	Omliggende woningen 012	92562,28	437608,85	7,50	30,5	30,5	30,5	40,5	30,5
O_012_C	Omliggende woningen 012	92562,28	437608,85	10,50	30,4	30,4	30,4	40,4	30,4
O_012_D	Omliggende woningen 012	92562,28	437608,85	13,50	30,2	30,2	30,2	40,2	30,2
O_012_E	Omliggende woningen 012	92562,28	437608,85	16,50	30,0	30,0	30,0	40,0	30,0
O_012_F	Omliggende woningen 012	92562,28	437608,85	19,50	29,8	29,8	29,8	39,8	29,8
O_013_A	Omliggende woningen 013	92437,68	437638,69	4,50	-0,6	-0,6	-0,6	9,4	1,5
O_013_B	Omliggende woningen 013	92437,68	437638,69	7,50	0,7	0,7	0,7	10,7	1,6
O_013_C	Omliggende woningen 013	92437,68	437638,69	10,50	1,7	1,7	1,7	11,7	1,7
O_013_D	Omliggende woningen 013	92437,68	437638,69	13,50	1,8	1,8	1,8	11,8	1,8
O_013_E	Omliggende woningen 013	92437,68	437638,69	16,50	1,9	1,9	1,9	11,9	1,9
O_013_F	Omliggende woningen 013	92437,68	437638,69	19,50	2,0	2,0	2,0	12,0	2,0
O_014_A	Omliggende woningen 014	92443,95	437595,43	4,50	1,0	1,0	1,0	11,0	3,2
O_014_B	Omliggende woningen 014	92443,95	437595,43	7,50	2,2	2,2	2,2	12,2	3,2
O_014_C	Omliggende woningen 014	92443,95	437595,43	10,50	3,3	3,3	3,3	13,3	3,3
O_014_D	Omliggende woningen 014	92443,95	437595,43	13,50	3,4	3,4	3,4	13,4	3,4
O_014_E	Omliggende woningen 014	92443,95	437595,43	16,50	3,4	3,4	3,4	13,4	3,4
W001_A	Weenatoren 001	92555,21	437719,13	42,60	0,4	0,4	0,4	10,4	0,4
W001_B	Weenatoren 001	92555,21	437719,13	55,00	-0,8	-0,8	-0,8	9,2	-0,8
W001_C	Weenatoren 001	92555,21	437719,13	70,50	-1,5	-1,5	-1,5	8,5	-1,5
W001_D	Weenatoren 001	92555,21	437719,13	101,50	-11,2	-11,2	-11,2	-1,2	-11,2
W001_E	Weenatoren 001	92555,21	437719,13	132,50	-12,6	-12,6	-12,6	-2,6	-12,6
W002_A	Weenatoren 002	92564,45	437722,00	42,60	-0,1	-0,1	-0,1	9,9	-0,1
W002_B	Weenatoren 002	92564,45	437722,00	55,00	-1,1	-1,1	-1,1	8,9	-1,1
W002_C	Weenatoren 002	92564,45	437722,00	70,50	-1,7	-1,7	-1,7	8,3	-1,7
W002_D	Weenatoren 002	92564,45	437722,00	101,50	-13,3	-13,3	-13,3	-3,3	-13,3
W002_E	Weenatoren 002	92564,45	437722,00	132,50	-14,5	-14,5	-14,5	-4,5	-14,5
W003_A	Weenatoren 003	92572,32	437724,45	42,60	-0,2	-0,2	-0,2	9,8	-0,2
W003_B	Weenatoren 003	92572,32	437724,45	55,00	-1,0	-1,0	-1,0	9,0	-1,0
W003_C	Weenatoren 003	92572,32	437724,45	70,50	-1,7	-1,7	-1,7	8,3	-1,7
W003_D	Weenatoren 003	92572,32	437724,45	101,50	-12,4	-12,4	-12,4	-2,4	-12,4
W003_E	Weenatoren 003	92572,32	437724,45	132,50	-13,6	-13,6	-13,6	-3,6	-13,6
W004_A	Weenatoren 004	92579,06	437719,68	42,60	1,1	1,1	1,1	11,1	1,1
W004_B	Weenatoren 004	92579,06	437719,68	55,00	0,3	0,3	0,3	10,3	0,3
W004_C	Weenatoren 004	92579,06	437719,68	70,50	-8,5	-8,5	-8,5	1,5	-8,5
W004_D	Weenatoren 004	92579,06	437719,68	101,50	-10,2	-10,2	-10,2	-0,2	-10,2
W004_E	Weenatoren 004	92579,06	437719,68	132,50	-11,6	-11,6	-11,6	-1,6	-11,6
W005_A	Weenatoren 005	92581,42	437712,60	42,60	9,3	9,3	9,3	19,3	9,3
W005_B	Weenatoren 005	92581,42	437712,60	55,00	10,5	10,5	10,5	20,5	10,5
W005_C	Weenatoren 005	92581,42	437712,60	70,50	-6,5	-6,5	-6,5	3,5	-6,5

Alle getoonde dB-waarden zijn A-gewogen

Rapport: Resultatentabel
Model: Vijfde model
LAeq totaalresultaten voor toetspunten
Groep: Horeca 4
Groepsreductie: Nee

Naam Toetspunt	Omschrijving	X	Y	Hoogte	Dag	Avond	Nacht	Etmaal	Li
W005_D	Weenatoren 005	92581,42	437712,60	101,50	-8,3	-8,3	-8,3	1,7	-8,3
W005_E	Weenatoren 005	92581,42	437712,60	132,50	-9,9	-9,9	-9,9	0,2	-9,9
W006_A	Weenatoren 006	92583,68	437705,84	42,60	13,1	13,1	13,1	23,1	13,1
W006_B	Weenatoren 006	92583,68	437705,84	55,00	12,5	12,5	12,5	22,5	12,5
W006_C	Weenatoren 006	92583,68	437705,84	70,50	-3,2	-3,2	-3,2	6,8	-3,2
W006_D	Weenatoren 006	92583,68	437705,84	101,50	-5,3	-5,3	-5,3	4,8	-5,3
W006_E	Weenatoren 006	92583,68	437705,84	132,50	-6,9	-6,9	-6,9	3,1	-6,9
W007_A	Weenatoren 007	92580,91	437698,37	42,60	17,5	17,5	17,5	27,5	17,5
W007_B	Weenatoren 007	92580,91	437698,37	55,00	20,6	20,6	20,6	30,6	20,6
W007_C	Weenatoren 007	92580,91	437698,37	70,50	4,3	4,3	4,3	14,3	4,3
W007_D	Weenatoren 007	92580,91	437698,37	101,50	3,7	3,7	3,7	13,7	3,7
W007_E	Weenatoren 007	92580,91	437698,37	132,50	3,4	3,4	3,4	13,4	3,4
W008_A	Weenatoren 008	92573,81	437696,09	42,60	12,9	12,9	12,9	22,9	12,9
W008_B	Weenatoren 008	92573,81	437696,09	55,00	20,7	20,7	20,7	30,7	20,7
W008_C	Weenatoren 008	92573,81	437696,09	70,50	4,2	4,2	4,2	14,2	4,2
W008_D	Weenatoren 008	92573,81	437696,09	101,50	4,1	4,1	4,1	14,1	4,1
W008_E	Weenatoren 008	92573,81	437696,09	132,50	3,5	3,5	3,5	13,5	3,5
W009_A	Weenatoren 009	92561,37	437696,84	42,60	9,3	9,3	9,3	19,3	9,3
W009_B	Weenatoren 009	92561,37	437696,84	55,00	13,5	13,5	13,5	23,5	13,5
W009_C	Weenatoren 009	92561,37	437696,84	70,50	19,3	19,3	19,3	29,3	19,3
W009_D	Weenatoren 009	92561,37	437696,84	101,50	2,4	2,4	2,4	12,4	2,4
W009_E	Weenatoren 009	92561,37	437696,84	132,50	2,2	2,2	2,2	12,2	2,2
W010_A	Weenatoren 010	92552,91	437704,76	42,60	7,0	7,0	7,0	17,0	7,0
W010_B	Weenatoren 010	92552,91	437704,76	55,00	4,6	4,6	4,6	14,6	4,6
W010_C	Weenatoren 010	92552,91	437704,76	70,50	12,8	12,8	12,8	22,8	12,8
W010_D	Weenatoren 010	92552,91	437704,76	101,50	1,2	1,2	1,2	11,2	1,2
W010_E	Weenatoren 010	92552,91	437704,76	132,50	0,9	0,9	0,9	10,9	0,9
W011_A	Weenatoren 011	92550,82	437712,46	42,60	4,9	4,9	4,9	14,9	4,9
W011_B	Weenatoren 011	92550,82	437712,46	55,00	3,8	3,8	3,8	13,8	3,8
W011_C	Weenatoren 011	92550,82	437712,46	70,50	3,8	3,8	3,8	13,8	3,8
W011_D	Weenatoren 011	92550,82	437712,46	101,50	9,8	9,8	9,8	19,8	9,8
W011_E	Weenatoren 011	92550,82	437712,46	132,50	0,4	0,4	0,4	10,4	0,4

Alle getoonde dB-waarden zijn A-gewogen

Rapport: Resultatentabel
Model: Vijfde model
LAeq totaalresultaten voor toetspunten
Groep: Horeca 5
Groepsreductie: Nee

Naam Toetspunt	Omschrijving	X	Y	Hoogte	Dag	Avond	Nacht	Etmaal	Li
C001_A	Coolsingeltoren 001	92516,99	437642,65	36,40	19,9	19,9	19,9	29,9	19,9
C001_B	Coolsingeltoren 001	92516,99	437642,65	48,80	19,9	19,9	19,9	29,9	19,9
C001_C	Coolsingeltoren 001	92516,99	437642,65	64,30	19,6	19,6	19,6	29,6	19,6
C001_D	Coolsingeltoren 001	92516,99	437642,65	95,30	17,7	17,7	17,7	27,7	17,7
C001_E	Coolsingeltoren 001	92516,99	437642,65	126,30	15,0	15,0	15,0	25,0	15,0
C002_A	Coolsingeltoren 002	92526,05	437642,58	36,40	19,1	19,1	19,1	29,1	19,1
C002_B	Coolsingeltoren 002	92526,05	437642,58	48,80	18,0	18,0	18,0	28,0	18,0
C002_C	Coolsingeltoren 002	92526,05	437642,58	64,30	17,1	17,1	17,1	27,1	17,1
C002_D	Coolsingeltoren 002	92526,05	437642,58	95,30	16,2	16,2	16,2	26,2	16,2
C002_E	Coolsingeltoren 002	92526,05	437642,58	126,30	12,0	12,0	12,0	22,0	12,0
C003_A	Coolsingeltoren 003	92534,61	437638,15	36,40	15,8	15,8	15,8	25,8	15,8
C003_B	Coolsingeltoren 003	92534,61	437638,15	48,80	15,6	15,6	15,6	25,6	15,6
C003_C	Coolsingeltoren 003	92534,61	437638,15	64,30	14,3	14,3	14,3	24,3	14,3
C003_D	Coolsingeltoren 003	92534,61	437638,15	95,30	13,4	13,4	13,4	23,4	13,4
C003_E	Coolsingeltoren 003	92534,61	437638,15	126,30	11,1	11,1	11,1	21,1	11,1
C004_A	Coolsingeltoren 004	92540,24	437631,06	36,40	12,3	12,3	12,3	22,3	12,3
C004_B	Coolsingeltoren 004	92540,24	437631,06	48,80	11,4	11,4	11,4	21,4	11,4
C004_C	Coolsingeltoren 004	92540,24	437631,06	64,30	10,1	10,1	10,1	20,1	10,1
C004_D	Coolsingeltoren 004	92540,24	437631,06	95,30	8,4	8,4	8,4	18,4	8,4
C004_E	Coolsingeltoren 004	92540,24	437631,06	126,30	5,4	5,4	5,4	15,4	5,4
C005_A	Coolsingeltoren 005	92542,80	437623,18	36,40	9,6	9,6	9,6	19,6	9,6
C005_B	Coolsingeltoren 005	92542,80	437623,18	48,80	9,3	9,3	9,3	19,3	9,3
C005_C	Coolsingeltoren 005	92542,80	437623,18	64,30	8,2	8,2	8,2	18,2	8,2
C005_D	Coolsingeltoren 005	92542,80	437623,18	95,30	6,9	6,9	6,9	16,9	6,9
C005_E	Coolsingeltoren 005	92542,80	437623,18	126,30	3,6	3,6	3,6	13,6	3,6
C006_A	Coolsingeltoren 006	92538,06	437615,06	36,40	6,9	6,9	6,9	16,9	6,9
C006_B	Coolsingeltoren 006	92538,06	437615,06	48,80	0,0	0,0	0,0	10,0	0,0
C006_C	Coolsingeltoren 006	92538,06	437615,06	64,30	-1,0	-1,0	-1,0	9,0	-1,0
C006_D	Coolsingeltoren 006	92538,06	437615,06	95,30	-2,8	-2,8	-2,8	7,2	-2,8
C006_E	Coolsingeltoren 006	92538,06	437615,06	126,30	-5,7	-5,7	-5,7	4,3	-5,7
C007_A	Coolsingeltoren 007	92527,61	437611,64	36,40	6,8	6,8	6,8	16,8	6,8
C007_B	Coolsingeltoren 007	92527,61	437611,64	48,80	2,0	2,0	2,0	12,0	2,0
C007_C	Coolsingeltoren 007	92527,61	437611,64	64,30	1,0	1,0	1,0	11,0	1,0
C007_D	Coolsingeltoren 007	92527,61	437611,64	95,30	-0,5	-0,5	-0,5	9,5	-0,5
C007_E	Coolsingeltoren 007	92527,61	437611,64	126,30	-4,9	-4,9	-4,9	5,1	-4,9
C008_A	Coolsingeltoren 008	92519,47	437614,72	36,40	15,8	15,8	15,8	25,8	15,8
C008_B	Coolsingeltoren 008	92519,47	437614,72	48,80	12,5	12,5	12,5	22,5	12,5
C008_C	Coolsingeltoren 008	92519,47	437614,72	64,30	12,2	12,2	12,2	22,2	12,2
C008_D	Coolsingeltoren 008	92519,47	437614,72	95,30	11,8	11,8	11,8	21,8	11,8
C008_E	Coolsingeltoren 008	92519,47	437614,72	126,30	8,2	8,2	8,2	18,2	8,2
C009_A	Coolsingeltoren 009	92517,29	437621,78	36,40	14,2	14,2	14,2	24,2	14,2
C009_B	Coolsingeltoren 009	92517,29	437621,78	48,80	13,3	13,3	13,3	23,3	13,3
C009_C	Coolsingeltoren 009	92517,29	437621,78	64,30	13,0	13,0	13,0	23,0	13,0
C009_D	Coolsingeltoren 009	92517,29	437621,78	95,30	12,6	12,6	12,6	22,6	12,6
C009_E	Coolsingeltoren 009	92517,29	437621,78	126,30	9,4	9,4	9,4	19,4	9,4
C010_A	Coolsingeltoren 010	92514,96	437629,35	36,40	15,1	15,1	15,1	25,1	15,1
C010_B	Coolsingeltoren 010	92514,96	437629,35	48,80	14,5	14,5	14,5	24,5	14,5
C010_C	Coolsingeltoren 010	92514,96	437629,35	64,30	14,2	14,2	14,2	24,2	14,2
C010_D	Coolsingeltoren 010	92514,96	437629,35	95,30	13,7	13,7	13,7	23,7	13,7
C010_E	Coolsingeltoren 010	92514,96	437629,35	126,30	10,9	10,9	10,9	20,9	10,9
C011_A	Coolsingeltoren 011	92512,87	437636,14	36,40	17,9	17,9	17,9	27,9	17,9

Alle getoonde dB-waarden zijn A-gewogen

Rapport: Resultatentabel
Model: Vijfde model
LAeq totaalresultaten voor toetspunten
Groep: Horeca 5
Groepsreductie: Nee

Naam Toetspunt	Omschrijving	X	Y	Hoogte	Dag	Avond	Nacht	Etmaal	Li
C011_B	Coolsingeltoren 011	92512,87	437636,14	48,80	17,4	17,4	17,4	27,4	17,4
C011_C	Coolsingeltoren 011	92512,87	437636,14	64,30	17,1	17,1	17,1	27,1	17,1
C011_D	Coolsingeltoren 011	92512,87	437636,14	95,30	15,3	15,3	15,3	25,3	15,3
C011_E	Coolsingeltoren 011	92512,87	437636,14	126,30	12,4	12,4	12,4	22,4	12,4
H001_A	Hofpleintoren 001	92526,01	437681,89	42,60	19,6	19,6	19,6	29,6	19,6
H001_B	Hofpleintoren 001	92526,01	437681,89	55,00	23,2	23,2	23,2	33,2	23,2
H001_C	Hofpleintoren 001	92526,01	437681,89	70,50	21,5	21,5	21,5	31,5	21,5
H001_D	Hofpleintoren 001	92526,01	437681,89	101,50	17,8	17,8	17,8	27,8	17,8
H001_E	Hofpleintoren 001	92526,01	437681,89	132,50	12,4	12,4	12,4	22,4	12,4
H002_A	Hofpleintoren 002	92533,36	437684,25	42,60	15,8	15,8	15,8	25,8	15,8
H002_B	Hofpleintoren 002	92533,36	437684,25	55,00	15,8	15,8	15,8	25,8	15,8
H002_C	Hofpleintoren 002	92533,36	437684,25	70,50	15,2	15,2	15,2	25,2	15,2
H002_D	Hofpleintoren 002	92533,36	437684,25	101,50	12,6	12,6	12,6	22,6	12,6
H002_E	Hofpleintoren 002	92533,36	437684,25	132,50	12,1	12,1	12,1	22,1	12,1
H003_A	Hofpleintoren 003	92544,64	437684,73	42,60	18,1	18,1	18,1	28,1	18,1
H003_B	Hofpleintoren 003	92544,64	437684,73	55,00	18,0	18,0	18,0	28,0	18,0
H003_C	Hofpleintoren 003	92544,64	437684,73	70,50	17,0	17,0	17,0	27,0	17,0
H003_D	Hofpleintoren 003	92544,64	437684,73	101,50	15,4	15,4	15,4	25,4	15,4
H003_E	Hofpleintoren 003	92544,64	437684,73	132,50	13,8	13,8	13,8	23,8	13,8
H004_A	Hofpleintoren 004	92554,93	437679,64	42,60	13,6	13,6	13,6	23,6	13,6
H004_B	Hofpleintoren 004	92554,93	437679,64	55,00	15,7	15,7	15,7	25,7	15,7
H004_C	Hofpleintoren 004	92554,93	437679,64	70,50	15,4	15,4	15,4	25,4	15,4
H004_D	Hofpleintoren 004	92554,93	437679,64	101,50	14,7	14,7	14,7	24,7	14,7
H004_E	Hofpleintoren 004	92554,93	437679,64	132,50	14,2	14,2	14,2	24,2	14,2
H005_A	Hofpleintoren 005	92561,45	437672,15	42,60	11,9	11,9	11,9	21,9	11,9
H005_B	Hofpleintoren 005	92561,45	437672,15	55,00	11,4	11,4	11,4	21,4	11,4
H005_C	Hofpleintoren 005	92561,45	437672,15	70,50	11,1	11,1	11,1	21,1	11,1
H005_D	Hofpleintoren 005	92561,45	437672,15	101,50	10,9	10,9	10,9	20,9	10,9
H005_E	Hofpleintoren 005	92561,45	437672,15	132,50	11,6	11,6	11,6	21,6	11,6
H006_A	Hofpleintoren 006	92563,68	437664,86	42,60	10,7	10,7	10,7	20,7	10,7
H006_B	Hofpleintoren 006	92563,68	437664,86	55,00	10,4	10,4	10,4	20,4	10,4
H006_C	Hofpleintoren 006	92563,68	437664,86	70,50	10,1	10,1	10,1	20,1	10,1
H006_D	Hofpleintoren 006	92563,68	437664,86	101,50	9,7	9,7	9,7	19,7	9,7
H006_E	Hofpleintoren 006	92563,68	437664,86	132,50	10,2	10,2	10,2	20,2	10,2
H007_A	Hofpleintoren 007	92560,10	437655,65	42,60	13,2	13,2	13,2	23,2	13,2
H007_B	Hofpleintoren 007	92560,10	437655,65	55,00	12,4	12,4	12,4	22,4	12,4
H007_C	Hofpleintoren 007	92560,10	437655,65	70,50	11,0	11,0	11,0	21,0	11,0
H007_D	Hofpleintoren 007	92560,10	437655,65	101,50	7,5	7,5	7,5	17,5	7,5
H007_E	Hofpleintoren 007	92560,10	437655,65	132,50	6,4	6,4	6,4	16,4	6,4
H008_A	Hofpleintoren 008	92551,52	437652,86	42,60	14,4	14,4	14,4	24,4	14,4
H008_B	Hofpleintoren 008	92551,52	437652,86	55,00	13,2	13,2	13,2	23,2	13,2
H008_C	Hofpleintoren 008	92551,52	437652,86	70,50	12,1	12,1	12,1	22,1	12,1
H008_D	Hofpleintoren 008	92551,52	437652,86	101,50	9,2	9,2	9,2	19,2	9,2
H008_E	Hofpleintoren 008	92551,52	437652,86	132,50	8,0	8,0	8,0	18,0	8,0
H009_A	Hofpleintoren 009	92542,71	437653,37	42,60	17,4	17,4	17,4	27,4	17,4
H009_B	Hofpleintoren 009	92542,71	437653,37	55,00	17,1	17,1	17,1	27,1	17,1
H009_C	Hofpleintoren 009	92542,71	437653,37	70,50	16,5	16,5	16,5	26,5	16,5
H009_D	Hofpleintoren 009	92542,71	437653,37	101,50	11,7	11,7	11,7	21,7	11,7
H009_E	Hofpleintoren 009	92542,71	437653,37	132,50	11,0	11,0	11,0	21,0	11,0
H010_A	Hofpleintoren 010	92533,86	437657,93	42,60	19,0	19,0	19,0	29,0	19,0
H010_B	Hofpleintoren 010	92533,86	437657,93	55,00	18,2	18,2	18,2	28,2	18,2

Alle getoonde dB-waarden zijn A-gewogen

Rapport: Resultatentabel
Model: Vijfde model
LAeq totaalresultaten voor toetspunten
Groep: Horeca 5
Groepsreductie: Nee

Naam Toetspunt	Omschrijving	X	Y	Hoogte	Dag	Avond	Nacht	Etmaal	Li
H010_C	Hofpleintoren 010	92533,86	437657,93	70,50	16,7	16,7	16,7	26,7	16,7
H010_D	Hofpleintoren 010	92533,86	437657,93	101,50	12,4	12,4	12,4	22,4	12,4
H010_E	Hofpleintoren 010	92533,86	437657,93	132,50	11,5	11,5	11,5	21,5	11,5
H011_A	Hofpleintoren 011	92526,21	437665,97	42,60	21,3	21,3	21,3	31,3	21,3
H011_B	Hofpleintoren 011	92526,21	437665,97	55,00	21,2	21,2	21,2	31,2	21,2
H011_C	Hofpleintoren 011	92526,21	437665,97	70,50	20,4	20,4	20,4	30,4	20,4
H011_D	Hofpleintoren 011	92526,21	437665,97	101,50	16,7	16,7	16,7	26,7	16,7
H011_E	Hofpleintoren 011	92526,21	437665,97	132,50	15,7	15,7	15,7	25,7	15,7
H012_A	Hofpleintoren 012	92523,57	437674,52	42,60	23,2	23,2	23,2	33,2	23,2
H012_B	Hofpleintoren 012	92523,57	437674,52	55,00	22,5	22,5	22,5	32,5	22,5
H012_C	Hofpleintoren 012	92523,57	437674,52	70,50	21,9	21,9	21,9	31,9	21,9
H012_D	Hofpleintoren 012	92523,57	437674,52	101,50	18,2	18,2	18,2	28,2	18,2
H012_E	Hofpleintoren 012	92523,57	437674,52	132,50	16,7	16,7	16,7	26,7	16,7
O_001_A	Omliggende woningen 001	92652,91	437679,87	1,50	2,9	2,9	2,9	12,9	6,3
O_001_B	Omliggende woningen 001	92652,91	437679,87	4,50	3,6	3,6	3,6	13,6	6,0
O_001_C	Omliggende woningen 001	92652,91	437679,87	7,50	4,7	4,7	4,7	14,7	5,9
O_001_D	Omliggende woningen 001	92652,91	437679,87	10,50	5,8	5,8	5,8	15,8	6,0
O_001_E	Omliggende woningen 001	92652,91	437679,87	13,50	6,0	6,0	6,0	16,0	6,0
O_002_A	Omliggende woningen 002	92659,27	437671,73	1,50	1,7	1,7	1,7	11,7	5,1
O_002_B	Omliggende woningen 002	92659,27	437671,73	4,50	2,3	2,3	2,3	12,3	4,8
O_002_C	Omliggende woningen 002	92659,27	437671,73	7,50	3,3	3,3	3,3	13,3	4,8
O_002_D	Omliggende woningen 002	92659,27	437671,73	10,50	5,0	5,0	5,0	15,0	5,5
O_002_E	Omliggende woningen 002	92659,27	437671,73	13,50	5,6	5,6	5,6	15,6	5,6
O_003_A	Omliggende woningen 003	92659,82	437738,54	5,00	3,1	3,1	3,1	13,1	5,7
O_003_B	Omliggende woningen 003	92659,82	437738,54	10,00	4,7	4,7	4,7	14,7	5,7
O_003_C	Omliggende woningen 003	92659,82	437738,54	20,00	5,0	5,0	5,0	15,0	5,0
O_003_D	Omliggende woningen 003	92659,82	437738,54	30,00	5,4	5,4	5,4	15,4	5,4
O_003_E	Omliggende woningen 003	92659,82	437738,54	40,00	5,9	5,9	5,9	15,9	5,9
O_003_F	Omliggende woningen 003	92659,82	437738,54	50,00	6,0	6,0	6,0	16,0	6,0
O_004_A	Omliggende woningen 004	92641,60	437719,33	1,50	2,0	2,0	2,0	12,0	5,3
O_004_B	Omliggende woningen 004	92641,60	437719,33	4,50	2,9	2,9	2,9	12,9	5,2
O_005_A	Omliggende woningen 005	92443,47	437583,02	18,50	20,9	20,9	20,9	30,9	20,9
O_005_B	Omliggende woningen 005	92443,47	437583,02	21,50	23,2	23,2	23,2	33,2	23,2
O_005_C	Omliggende woningen 005	92443,47	437583,02	24,50	23,1	23,1	23,1	33,1	23,1
O_005_D	Omliggende woningen 005	92443,47	437583,02	27,50	23,1	23,1	23,1	33,1	23,1
O_005_E	Omliggende woningen 005	92443,47	437583,02	29,50	23,0	23,0	23,0	33,0	23,0
O_006_A	Omliggende woningen 006	92390,92	437765,11	5,00	21,8	21,8	21,8	31,8	24,1
O_006_B	Omliggende woningen 006	92390,92	437765,11	10,00	23,4	23,4	23,4	33,4	24,1
O_006_C	Omliggende woningen 006	92390,92	437765,11	15,00	24,1	24,1	24,1	34,1	24,1
O_006_D	Omliggende woningen 006	92390,92	437765,11	20,00	24,1	24,1	24,1	34,1	24,1
O_006_E	Omliggende woningen 006	92390,92	437765,11	25,00	24,0	24,0	24,0	34,0	24,0
O_006_F	Omliggende woningen 006	92390,92	437765,11	30,00	24,0	24,0	24,0	34,0	24,0
O_007_A	Omliggende woningen 007	92265,59	437691,43	15,00	18,7	18,7	18,7	28,7	19,9
O_007_B	Omliggende woningen 007	92265,59	437691,43	30,00	19,9	19,9	19,9	29,9	19,9
O_007_C	Omliggende woningen 007	92265,59	437691,43	45,00	19,8	19,8	19,8	29,8	19,8
O_007_D	Omliggende woningen 007	92265,59	437691,43	60,00	19,7	19,7	19,7	29,7	19,7
O_007_E	Omliggende woningen 007	92265,59	437691,43	75,00	19,6	19,6	19,6	29,6	19,6
O_007_F	Omliggende woningen 007	92265,59	437691,43	90,00	19,4	19,4	19,4	29,4	19,4
O_008_A	Omliggende woningen 008	92632,62	437708,91	4,50	3,7	3,7	3,7	13,7	5,7
O_009_A	Omliggende woningen 009	92625,34	437694,78	4,50	5,1	5,1	5,1	15,1	6,9
O_010_A	Omliggende woningen 010	92594,91	437678,08	4,50	7,0	7,0	7,0	17,0	7,5

Alle getoonde dB-waarden zijn A-gewogen

Rapport: Resultatentabel
Model: Vijfde model
LAeq totaalresultaten voor toetspunten
Groep: Horeca 5
Groepsreductie: Nee

Naam Toetspunt	Omschrijving	X	Y	Hoogte	Dag	Avond	Nacht	Etmaal	Li
O_010_B	Omliggende woningen 010	92594,91	437678,08	7,50	7,5	7,5	7,5	17,5	7,5
O_010_C	Omliggende woningen 010	92594,91	437678,08	10,50	7,4	7,4	7,4	17,4	7,4
O_010_D	Omliggende woningen 010	92594,91	437678,08	13,50	7,5	7,5	7,5	17,5	7,5
O_010_E	Omliggende woningen 010	92594,91	437678,08	16,50	8,3	8,3	8,3	18,3	8,3
O_010_F	Omliggende woningen 010	92594,91	437678,08	19,50	8,4	8,4	8,4	18,4	8,4
O_011_A	Omliggende woningen 011	92574,31	437638,50	4,50	10,3	10,3	10,3	20,3	10,3
O_011_B	Omliggende woningen 011	92574,31	437638,50	7,50	10,2	10,2	10,2	20,2	10,2
O_011_C	Omliggende woningen 011	92574,31	437638,50	10,50	10,2	10,2	10,2	20,2	10,2
O_011_D	Omliggende woningen 011	92574,31	437638,50	13,50	10,2	10,2	10,2	20,2	10,2
O_011_E	Omliggende woningen 011	92574,31	437638,50	16,50	10,2	10,2	10,2	20,2	10,2
O_011_F	Omliggende woningen 011	92574,31	437638,50	19,50	10,2	10,2	10,2	20,2	10,2
O_012_A	Omliggende woningen 012	92562,28	437608,85	4,50	10,8	10,8	10,8	20,8	11,0
O_012_B	Omliggende woningen 012	92562,28	437608,85	7,50	11,0	11,0	11,0	21,0	11,0
O_012_C	Omliggende woningen 012	92562,28	437608,85	10,50	11,0	11,0	11,0	21,0	11,0
O_012_D	Omliggende woningen 012	92562,28	437608,85	13,50	10,9	10,9	10,9	20,9	10,9
O_012_E	Omliggende woningen 012	92562,28	437608,85	16,50	10,9	10,9	10,9	20,9	10,9
O_012_F	Omliggende woningen 012	92562,28	437608,85	19,50	10,9	10,9	10,9	20,9	10,9
O_013_A	Omliggende woningen 013	92437,68	437638,69	4,50	26,3	26,3	26,3	36,3	26,3
O_013_B	Omliggende woningen 013	92437,68	437638,69	7,50	26,3	26,3	26,3	36,3	26,3
O_013_C	Omliggende woningen 013	92437,68	437638,69	10,50	26,2	26,2	26,2	36,2	26,2
O_013_D	Omliggende woningen 013	92437,68	437638,69	13,50	26,2	26,2	26,2	36,2	26,2
O_013_E	Omliggende woningen 013	92437,68	437638,69	16,50	26,1	26,1	26,1	36,1	26,1
O_013_F	Omliggende woningen 013	92437,68	437638,69	19,50	26,0	26,0	26,0	36,0	26,0
O_014_A	Omliggende woningen 014	92443,95	437595,43	4,50	24,1	24,1	24,1	34,1	24,3
O_014_B	Omliggende woningen 014	92443,95	437595,43	7,50	24,3	24,3	24,3	34,3	24,3
O_014_C	Omliggende woningen 014	92443,95	437595,43	10,50	24,3	24,3	24,3	34,3	24,3
O_014_D	Omliggende woningen 014	92443,95	437595,43	13,50	24,3	24,3	24,3	34,3	24,3
O_014_E	Omliggende woningen 014	92443,95	437595,43	16,50	24,2	24,2	24,2	34,2	24,2
W001_A	Weenatoren 001	92555,21	437719,13	42,60	17,1	17,1	17,1	27,1	17,1
W001_B	Weenatoren 001	92555,21	437719,13	55,00	15,5	15,5	15,5	25,5	15,5
W001_C	Weenatoren 001	92555,21	437719,13	70,50	14,4	14,4	14,4	24,4	14,4
W001_D	Weenatoren 001	92555,21	437719,13	101,50	14,2	14,2	14,2	24,2	14,2
W001_E	Weenatoren 001	92555,21	437719,13	132,50	13,6	13,6	13,6	23,6	13,6
W002_A	Weenatoren 002	92564,45	437722,00	42,60	14,1	14,1	14,1	24,1	14,1
W002_B	Weenatoren 002	92564,45	437722,00	55,00	13,7	13,7	13,7	23,7	13,7
W002_C	Weenatoren 002	92564,45	437722,00	70,50	13,4	13,4	13,4	23,4	13,4
W002_D	Weenatoren 002	92564,45	437722,00	101,50	12,9	12,9	12,9	22,9	12,9
W002_E	Weenatoren 002	92564,45	437722,00	132,50	12,2	12,2	12,2	22,2	12,2
W003_A	Weenatoren 003	92572,32	437724,45	42,60	13,7	13,7	13,7	23,7	13,7
W003_B	Weenatoren 003	92572,32	437724,45	55,00	13,5	13,5	13,5	23,5	13,5
W003_C	Weenatoren 003	92572,32	437724,45	70,50	13,2	13,2	13,2	23,2	13,2
W003_D	Weenatoren 003	92572,32	437724,45	101,50	12,6	12,6	12,6	22,6	12,6
W003_E	Weenatoren 003	92572,32	437724,45	132,50	11,6	11,6	11,6	21,6	11,6
W004_A	Weenatoren 004	92579,06	437719,68	42,60	4,8	4,8	4,8	14,8	4,8
W004_B	Weenatoren 004	92579,06	437719,68	55,00	4,2	4,2	4,2	14,2	4,2
W004_C	Weenatoren 004	92579,06	437719,68	70,50	3,4	3,4	3,4	13,4	3,4
W004_D	Weenatoren 004	92579,06	437719,68	101,50	2,2	2,2	2,2	12,2	2,2
W004_E	Weenatoren 004	92579,06	437719,68	132,50	-0,4	-0,4	-0,4	9,6	-0,4
W005_A	Weenatoren 005	92581,42	437712,60	42,60	7,2	7,2	7,2	17,2	7,2
W005_B	Weenatoren 005	92581,42	437712,60	55,00	6,8	6,8	6,8	16,8	6,8
W005_C	Weenatoren 005	92581,42	437712,60	70,50	6,1	6,1	6,1	16,1	6,1

Alle getoonde dB-waarden zijn A-gewogen

Rapport: Resultatentabel
Model: Vijfde model
LAeq totaalresultaten voor toetspunten
Groep: Horeca 5
Groepsreductie: Nee

Naam Toetspunt	Omschrijving	X	Y	Hoogte	Dag	Avond	Nacht	Etmaal	Li
W005_D	Weenatoren 005	92581,42	437712,60	101,50	4,5	4,5	4,5	14,5	4,5
W005_E	Weenatoren 005	92581,42	437712,60	132,50	1,0	1,0	1,0	11,0	1,0
W006_A	Weenatoren 006	92583,68	437705,84	42,60	8,3	8,3	8,3	18,3	8,3
W006_B	Weenatoren 006	92583,68	437705,84	55,00	7,8	7,8	7,8	17,8	7,8
W006_C	Weenatoren 006	92583,68	437705,84	70,50	7,1	7,1	7,1	17,1	7,1
W006_D	Weenatoren 006	92583,68	437705,84	101,50	5,1	5,1	5,1	15,1	5,1
W006_E	Weenatoren 006	92583,68	437705,84	132,50	1,0	1,0	1,0	11,0	1,0
W007_A	Weenatoren 007	92580,91	437698,37	42,60	12,3	12,3	12,3	22,3	12,3
W007_B	Weenatoren 007	92580,91	437698,37	55,00	11,8	11,8	11,8	21,8	11,8
W007_C	Weenatoren 007	92580,91	437698,37	70,50	11,8	11,8	11,8	21,8	11,8
W007_D	Weenatoren 007	92580,91	437698,37	101,50	12,4	12,4	12,4	22,4	12,4
W007_E	Weenatoren 007	92580,91	437698,37	132,50	12,2	12,2	12,2	22,2	12,2
W008_A	Weenatoren 008	92573,81	437696,09	42,60	12,5	12,5	12,5	22,5	12,5
W008_B	Weenatoren 008	92573,81	437696,09	55,00	12,5	12,5	12,5	22,5	12,5
W008_C	Weenatoren 008	92573,81	437696,09	70,50	12,4	12,4	12,4	22,4	12,4
W008_D	Weenatoren 008	92573,81	437696,09	101,50	13,1	13,1	13,1	23,1	13,1
W008_E	Weenatoren 008	92573,81	437696,09	132,50	12,8	12,8	12,8	22,8	12,8
W009_A	Weenatoren 009	92561,37	437696,84	42,60	14,0	14,0	14,0	24,0	14,0
W009_B	Weenatoren 009	92561,37	437696,84	55,00	14,7	14,7	14,7	24,7	14,7
W009_C	Weenatoren 009	92561,37	437696,84	70,50	15,0	15,0	15,0	25,0	15,0
W009_D	Weenatoren 009	92561,37	437696,84	101,50	16,6	16,6	16,6	26,6	16,6
W009_E	Weenatoren 009	92561,37	437696,84	132,50	15,4	15,4	15,4	25,4	15,4
W010_A	Weenatoren 010	92552,91	437704,76	42,60	15,4	15,4	15,4	25,4	15,4
W010_B	Weenatoren 010	92552,91	437704,76	55,00	17,2	17,2	17,2	27,2	17,2
W010_C	Weenatoren 010	92552,91	437704,76	70,50	17,2	17,2	17,2	27,2	17,2
W010_D	Weenatoren 010	92552,91	437704,76	101,50	18,2	18,2	18,2	28,2	18,2
W010_E	Weenatoren 010	92552,91	437704,76	132,50	17,6	17,6	17,6	27,6	17,6
W011_A	Weenatoren 011	92550,82	437712,46	42,60	16,0	16,0	16,0	26,0	16,0
W011_B	Weenatoren 011	92550,82	437712,46	55,00	17,2	17,2	17,2	27,2	17,2
W011_C	Weenatoren 011	92550,82	437712,46	70,50	17,3	17,3	17,3	27,3	17,3
W011_D	Weenatoren 011	92550,82	437712,46	101,50	18,2	18,2	18,2	28,2	18,2
W011_E	Weenatoren 011	92550,82	437712,46	132,50	17,9	17,9	17,9	27,9	17,9

Alle getoonde dB-waarden zijn A-gewogen

Rapport: Resultatentabel
Model: Vijfde model
LAeq totaalresultaten voor toetspunten
Groep: Horeca 6
Groepsreductie: Nee

Naam Toetspunt	Omschrijving	X	Y	Hoogte	Dag	Avond	Nacht	Etmaal	Li
C001_A	Coolsingeltoren 001	92516,99	437642,65	36,40	12,2	12,2	12,2	22,2	12,2
C001_B	Coolsingeltoren 001	92516,99	437642,65	48,80	10,2	10,2	10,2	20,2	10,2
C001_C	Coolsingeltoren 001	92516,99	437642,65	64,30	9,3	9,3	9,3	19,3	9,3
C001_D	Coolsingeltoren 001	92516,99	437642,65	95,30	6,4	6,4	6,4	16,4	6,4
C001_E	Coolsingeltoren 001	92516,99	437642,65	126,30	5,4	5,4	5,4	15,4	5,4
C002_A	Coolsingeltoren 002	92526,05	437642,58	36,40	12,5	12,5	12,5	22,5	12,5
C002_B	Coolsingeltoren 002	92526,05	437642,58	48,80	10,4	10,4	10,4	20,4	10,4
C002_C	Coolsingeltoren 002	92526,05	437642,58	64,30	9,7	9,7	9,7	19,7	9,7
C002_D	Coolsingeltoren 002	92526,05	437642,58	95,30	7,0	7,0	7,0	17,0	7,0
C002_E	Coolsingeltoren 002	92526,05	437642,58	126,30	6,1	6,1	6,1	16,1	6,1
C003_A	Coolsingeltoren 003	92534,61	437638,15	36,40	13,1	13,1	13,1	23,1	13,1
C003_B	Coolsingeltoren 003	92534,61	437638,15	48,80	10,9	10,9	10,9	20,9	10,9
C003_C	Coolsingeltoren 003	92534,61	437638,15	64,30	10,2	10,2	10,2	20,2	10,2
C003_D	Coolsingeltoren 003	92534,61	437638,15	95,30	7,6	7,6	7,6	17,6	7,6
C003_E	Coolsingeltoren 003	92534,61	437638,15	126,30	6,5	6,5	6,5	16,5	6,5
C004_A	Coolsingeltoren 004	92540,24	437631,06	36,40	14,5	14,5	14,5	24,5	14,5
C004_B	Coolsingeltoren 004	92540,24	437631,06	48,80	13,2	13,2	13,2	23,2	13,2
C004_C	Coolsingeltoren 004	92540,24	437631,06	64,30	12,1	12,1	12,1	22,1	12,1
C004_D	Coolsingeltoren 004	92540,24	437631,06	95,30	4,0	4,0	4,0	14,0	4,0
C004_E	Coolsingeltoren 004	92540,24	437631,06	126,30	2,5	2,5	2,5	12,5	2,5
C005_A	Coolsingeltoren 005	92542,80	437623,18	36,40	16,1	16,1	16,1	26,1	16,1
C005_B	Coolsingeltoren 005	92542,80	437623,18	48,80	14,9	14,9	14,9	24,9	14,9
C005_C	Coolsingeltoren 005	92542,80	437623,18	64,30	12,9	12,9	12,9	22,9	12,9
C005_D	Coolsingeltoren 005	92542,80	437623,18	95,30	3,7	3,7	3,7	13,7	3,7
C005_E	Coolsingeltoren 005	92542,80	437623,18	126,30	1,9	1,9	1,9	11,9	1,9
C006_A	Coolsingeltoren 006	92538,06	437615,06	36,40	28,8	28,8	28,8	38,8	28,8
C006_B	Coolsingeltoren 006	92538,06	437615,06	48,80	27,1	27,1	27,1	37,1	27,1
C006_C	Coolsingeltoren 006	92538,06	437615,06	64,30	24,8	24,8	24,8	34,8	24,8
C006_D	Coolsingeltoren 006	92538,06	437615,06	95,30	19,3	19,3	19,3	29,3	19,3
C006_E	Coolsingeltoren 006	92538,06	437615,06	126,30	17,2	17,2	17,2	27,2	17,2
C007_A	Coolsingeltoren 007	92527,61	437611,64	36,40	20,8	20,8	20,8	30,8	20,8
C007_B	Coolsingeltoren 007	92527,61	437611,64	48,80	23,9	23,9	23,9	33,9	23,9
C007_C	Coolsingeltoren 007	92527,61	437611,64	64,30	21,6	21,6	21,6	31,6	21,6
C007_D	Coolsingeltoren 007	92527,61	437611,64	95,30	15,7	15,7	15,7	25,7	15,7
C007_E	Coolsingeltoren 007	92527,61	437611,64	126,30	14,4	14,4	14,4	24,4	14,4
C008_A	Coolsingeltoren 008	92519,47	437614,72	36,40	21,1	21,1	21,1	31,1	21,1
C008_B	Coolsingeltoren 008	92519,47	437614,72	48,80	23,0	23,0	23,0	33,0	23,0
C008_C	Coolsingeltoren 008	92519,47	437614,72	64,30	21,6	21,6	21,6	31,6	21,6
C008_D	Coolsingeltoren 008	92519,47	437614,72	95,30	16,8	16,8	16,8	26,8	16,8
C008_E	Coolsingeltoren 008	92519,47	437614,72	126,30	15,2	15,2	15,2	25,2	15,2
C009_A	Coolsingeltoren 009	92517,29	437621,78	36,40	20,3	20,3	20,3	30,3	20,3
C009_B	Coolsingeltoren 009	92517,29	437621,78	48,80	21,9	21,9	21,9	31,9	21,9
C009_C	Coolsingeltoren 009	92517,29	437621,78	64,30	21,3	21,3	21,3	31,3	21,3
C009_D	Coolsingeltoren 009	92517,29	437621,78	95,30	16,5	16,5	16,5	26,5	16,5
C009_E	Coolsingeltoren 009	92517,29	437621,78	126,30	14,9	14,9	14,9	24,9	14,9
C010_A	Coolsingeltoren 010	92514,96	437629,35	36,40	19,2	19,2	19,2	29,2	19,2
C010_B	Coolsingeltoren 010	92514,96	437629,35	48,80	20,2	20,2	20,2	30,2	20,2
C010_C	Coolsingeltoren 010	92514,96	437629,35	64,30	20,4	20,4	20,4	30,4	20,4
C010_D	Coolsingeltoren 010	92514,96	437629,35	95,30	15,6	15,6	15,6	25,6	15,6
C010_E	Coolsingeltoren 010	92514,96	437629,35	126,30	14,1	14,1	14,1	24,1	14,1
C011_A	Coolsingeltoren 011	92512,87	437636,14	36,40	16,1	16,1	16,1	26,1	16,1

Alle getoonde dB-waarden zijn A-gewogen

Rapport: Resultatentabel
Model: Vijfde model
LAeq totaalresultaten voor toetspunten
Groep: Horeca 6
Groepsreductie: Nee

Naam Toetspunt	Omschrijving	X	Y	Hoogte	Dag	Avond	Nacht	Etmaal	Li
C011_B	Coolsingeltoren 011	92512,87	437636,14	48,80	17,1	17,1	17,1	27,1	17,1
C011_C	Coolsingeltoren 011	92512,87	437636,14	64,30	18,8	18,8	18,8	28,8	18,8
C011_D	Coolsingeltoren 011	92512,87	437636,14	95,30	17,0	17,0	17,0	27,0	17,0
C011_E	Coolsingeltoren 011	92512,87	437636,14	126,30	12,9	12,9	12,9	22,9	12,9
H001_A	Hofpleintoren 001	92526,01	437681,89	42,60	7,3	7,3	7,3	17,3	7,3
H001_B	Hofpleintoren 001	92526,01	437681,89	55,00	6,6	6,6	6,6	16,6	6,6
H001_C	Hofpleintoren 001	92526,01	437681,89	70,50	5,2	5,2	5,2	15,2	5,2
H001_D	Hofpleintoren 001	92526,01	437681,89	101,50	3,2	3,2	3,2	13,2	3,2
H001_E	Hofpleintoren 001	92526,01	437681,89	132,50	-2,7	-2,7	-2,7	7,3	-2,7
H002_A	Hofpleintoren 002	92533,36	437684,25	42,60	4,4	4,4	4,4	14,4	4,4
H002_B	Hofpleintoren 002	92533,36	437684,25	55,00	3,8	3,8	3,8	13,8	3,8
H002_C	Hofpleintoren 002	92533,36	437684,25	70,50	3,1	3,1	3,1	13,1	3,1
H002_D	Hofpleintoren 002	92533,36	437684,25	101,50	0,8	0,8	0,8	10,8	0,8
H002_E	Hofpleintoren 002	92533,36	437684,25	132,50	-6,1	-6,1	-6,1	3,9	-6,1
H003_A	Hofpleintoren 003	92544,64	437684,73	42,60	5,9	5,9	5,9	15,9	5,9
H003_B	Hofpleintoren 003	92544,64	437684,73	55,00	5,2	5,2	5,2	15,2	5,2
H003_C	Hofpleintoren 003	92544,64	437684,73	70,50	4,5	4,5	4,5	14,5	4,5
H003_D	Hofpleintoren 003	92544,64	437684,73	101,50	3,1	3,1	3,1	13,1	3,1
H003_E	Hofpleintoren 003	92544,64	437684,73	132,50	0,8	0,8	0,8	10,8	0,8
H004_A	Hofpleintoren 004	92554,93	437679,64	42,60	8,3	8,3	8,3	18,3	8,3
H004_B	Hofpleintoren 004	92554,93	437679,64	55,00	7,6	7,6	7,6	17,6	7,6
H004_C	Hofpleintoren 004	92554,93	437679,64	70,50	6,6	6,6	6,6	16,6	6,6
H004_D	Hofpleintoren 004	92554,93	437679,64	101,50	4,9	4,9	4,9	14,9	4,9
H004_E	Hofpleintoren 004	92554,93	437679,64	132,50	3,3	3,3	3,3	13,3	3,3
H005_A	Hofpleintoren 005	92561,45	437672,15	42,60	10,1	10,1	10,1	20,1	10,1
H005_B	Hofpleintoren 005	92561,45	437672,15	55,00	8,9	8,9	8,9	18,9	8,9
H005_C	Hofpleintoren 005	92561,45	437672,15	70,50	7,6	7,6	7,6	17,6	7,6
H005_D	Hofpleintoren 005	92561,45	437672,15	101,50	3,9	3,9	3,9	13,9	3,9
H005_E	Hofpleintoren 005	92561,45	437672,15	132,50	-2,6	-2,6	-2,6	7,4	-2,6
H006_A	Hofpleintoren 006	92563,68	437664,86	42,60	12,5	12,5	12,5	22,5	12,5
H006_B	Hofpleintoren 006	92563,68	437664,86	55,00	10,7	10,7	10,7	20,7	10,7
H006_C	Hofpleintoren 006	92563,68	437664,86	70,50	10,1	10,1	10,1	20,1	10,1
H006_D	Hofpleintoren 006	92563,68	437664,86	101,50	4,8	4,8	4,8	14,8	4,8
H006_E	Hofpleintoren 006	92563,68	437664,86	132,50	-2,3	-2,3	-2,3	7,7	-2,3
H007_A	Hofpleintoren 007	92560,10	437655,65	42,60	21,7	21,7	21,7	31,7	21,7
H007_B	Hofpleintoren 007	92560,10	437655,65	55,00	19,7	19,7	19,7	29,7	19,7
H007_C	Hofpleintoren 007	92560,10	437655,65	70,50	19,2	19,2	19,2	29,2	19,2
H007_D	Hofpleintoren 007	92560,10	437655,65	101,50	16,0	16,0	16,0	26,0	16,0
H007_E	Hofpleintoren 007	92560,10	437655,65	132,50	8,6	8,6	8,6	18,6	8,6
H008_A	Hofpleintoren 008	92551,52	437652,86	42,60	21,9	21,9	21,9	31,9	21,9
H008_B	Hofpleintoren 008	92551,52	437652,86	55,00	21,5	21,5	21,5	31,5	21,5
H008_C	Hofpleintoren 008	92551,52	437652,86	70,50	19,5	19,5	19,5	29,5	19,5
H008_D	Hofpleintoren 008	92551,52	437652,86	101,50	16,0	16,0	16,0	26,0	16,0
H008_E	Hofpleintoren 008	92551,52	437652,86	132,50	8,0	8,0	8,0	18,0	8,0
H009_A	Hofpleintoren 009	92542,71	437653,37	42,60	19,0	19,0	19,0	29,0	19,0
H009_B	Hofpleintoren 009	92542,71	437653,37	55,00	18,6	18,6	18,6	28,6	18,6
H009_C	Hofpleintoren 009	92542,71	437653,37	70,50	16,9	16,9	16,9	26,9	16,9
H009_D	Hofpleintoren 009	92542,71	437653,37	101,50	11,4	11,4	11,4	21,4	11,4
H009_E	Hofpleintoren 009	92542,71	437653,37	132,50	7,6	7,6	7,6	17,6	7,6
H010_A	Hofpleintoren 010	92533,86	437657,93	42,60	14,6	14,6	14,6	24,6	14,6
H010_B	Hofpleintoren 010	92533,86	437657,93	55,00	14,8	14,8	14,8	24,8	14,8

Alle getoonde dB-waarden zijn A-gewogen

Rapport: Resultatentabel
Model: Vijfde model
LAeq totaalresultaten voor toetspunten
Groep: Horeca 6
Groepsreductie: Nee

Naam Toetspunt	Omschrijving	X	Y	Hoogte	Dag	Avond	Nacht	Etmaal	Li
H010_C	Hofpleintoren 010	92533,86	437657,93	70,50	14,1	14,1	14,1	24,1	14,1
H010_D	Hofpleintoren 010	92533,86	437657,93	101,50	9,1	9,1	9,1	19,1	9,1
H010_E	Hofpleintoren 010	92533,86	437657,93	132,50	7,3	7,3	7,3	17,3	7,3
H011_A	Hofpleintoren 011	92526,21	437665,97	42,60	11,2	11,2	11,2	21,2	11,2
H011_B	Hofpleintoren 011	92526,21	437665,97	55,00	10,9	10,9	10,9	20,9	10,9
H011_C	Hofpleintoren 011	92526,21	437665,97	70,50	10,6	10,6	10,6	20,6	10,6
H011_D	Hofpleintoren 011	92526,21	437665,97	101,50	9,0	9,0	9,0	19,0	9,0
H011_E	Hofpleintoren 011	92526,21	437665,97	132,50	7,3	7,3	7,3	17,3	7,3
H012_A	Hofpleintoren 012	92523,57	437674,52	42,60	11,1	11,1	11,1	21,1	11,1
H012_B	Hofpleintoren 012	92523,57	437674,52	55,00	10,8	10,8	10,8	20,8	10,8
H012_C	Hofpleintoren 012	92523,57	437674,52	70,50	10,5	10,5	10,5	20,5	10,5
H012_D	Hofpleintoren 012	92523,57	437674,52	101,50	9,4	9,4	9,4	19,4	9,4
H012_E	Hofpleintoren 012	92523,57	437674,52	132,50	6,9	6,9	6,9	16,9	6,9
O_001_A	Omliggende woningen 001	92652,91	437679,87	1,50	2,5	2,5	2,5	12,5	5,9
O_001_B	Omliggende woningen 001	92652,91	437679,87	4,50	3,2	3,2	3,2	13,2	5,6
O_001_C	Omliggende woningen 001	92652,91	437679,87	7,50	4,2	4,2	4,2	14,2	5,6
O_001_D	Omliggende woningen 001	92652,91	437679,87	10,50	5,4	5,4	5,4	15,4	5,8
O_001_E	Omliggende woningen 001	92652,91	437679,87	13,50	6,1	6,1	6,1	16,1	6,1
O_002_A	Omliggende woningen 002	92659,27	437671,73	1,50	3,3	3,3	3,3	13,3	6,7
O_002_B	Omliggende woningen 002	92659,27	437671,73	4,50	4,0	4,0	4,0	14,0	6,5
O_002_C	Omliggende woningen 002	92659,27	437671,73	7,50	5,1	5,1	5,1	15,1	6,5
O_002_D	Omliggende woningen 002	92659,27	437671,73	10,50	6,3	6,3	6,3	16,3	6,7
O_002_E	Omliggende woningen 002	92659,27	437671,73	13,50	7,0	7,0	7,0	17,0	7,0
O_003_A	Omliggende woningen 003	92659,82	437738,54	5,00	0,4	0,4	0,4	10,4	3,2
O_003_B	Omliggende woningen 003	92659,82	437738,54	10,00	2,3	2,3	2,3	12,3	3,8
O_003_C	Omliggende woningen 003	92659,82	437738,54	20,00	5,5	5,5	5,5	15,5	5,5
O_003_D	Omliggende woningen 003	92659,82	437738,54	30,00	6,1	6,1	6,1	16,1	6,1
O_003_E	Omliggende woningen 003	92659,82	437738,54	40,00	6,4	6,4	6,4	16,4	6,4
O_003_F	Omliggende woningen 003	92659,82	437738,54	50,00	7,2	7,2	7,2	17,2	7,2
O_004_A	Omliggende woningen 004	92641,60	437719,33	1,50	1,2	1,2	1,2	11,2	4,8
O_004_B	Omliggende woningen 004	92641,60	437719,33	4,50	1,5	1,5	1,5	11,5	4,1
O_005_A	Omliggende woningen 005	92443,47	437583,02	18,50	23,1	23,1	23,1	33,1	23,1
O_005_B	Omliggende woningen 005	92443,47	437583,02	21,50	25,1	25,1	25,1	35,1	25,1
O_005_C	Omliggende woningen 005	92443,47	437583,02	24,50	25,0	25,0	25,0	35,0	25,0
O_005_D	Omliggende woningen 005	92443,47	437583,02	27,50	24,9	24,9	24,9	34,9	24,9
O_005_E	Omliggende woningen 005	92443,47	437583,02	29,50	24,9	24,9	24,9	34,9	24,9
O_006_A	Omliggende woningen 006	92390,92	437765,11	5,00	14,6	14,6	14,6	24,6	17,5
O_006_B	Omliggende woningen 006	92390,92	437765,11	10,00	15,9	15,9	15,9	25,9	17,5
O_006_C	Omliggende woningen 006	92390,92	437765,11	15,00	17,1	17,1	17,1	27,1	17,5
O_006_D	Omliggende woningen 006	92390,92	437765,11	20,00	17,5	17,5	17,5	27,5	17,5
O_006_E	Omliggende woningen 006	92390,92	437765,11	25,00	17,4	17,4	17,4	27,4	17,4
O_006_F	Omliggende woningen 006	92390,92	437765,11	30,00	17,4	17,4	17,4	27,4	17,4
O_007_A	Omliggende woningen 007	92265,59	437691,43	15,00	9,5	9,5	9,5	19,5	10,9
O_007_B	Omliggende woningen 007	92265,59	437691,43	30,00	10,9	10,9	10,9	20,9	10,9
O_007_C	Omliggende woningen 007	92265,59	437691,43	45,00	8,9	8,9	8,9	18,9	8,9
O_007_D	Omliggende woningen 007	92265,59	437691,43	60,00	9,0	9,0	9,0	19,0	9,0
O_007_E	Omliggende woningen 007	92265,59	437691,43	75,00	9,3	9,3	9,3	19,3	9,3
O_007_F	Omliggende woningen 007	92265,59	437691,43	90,00	10,5	10,5	10,5	20,5	10,5
O_008_A	Omliggende woningen 008	92632,62	437708,91	4,50	2,9	2,9	2,9	12,9	5,3
O_009_A	Omliggende woningen 009	92625,34	437694,78	4,50	1,2	1,2	1,2	11,2	3,4
O_010_A	Omliggende woningen 010	92594,91	437678,08	4,50	15,0	15,0	15,0	25,0	16,1

Alle getoonde dB-waarden zijn A-gewogen

Rapport: Resultatentabel
Model: Vijfde model
LAeq totaalresultaten voor toetspunten
Groep: Horeca 6
Groepsreductie: Nee

Naam Toetspunt	Omschrijving	X	Y	Hoogte	Dag	Avond	Nacht	Etmaal	Li
O_010_B	Omliggende woningen 010	92594,91	437678,08	7,50	16,1	16,1	16,1	26,1	16,1
O_010_C	Omliggende woningen 010	92594,91	437678,08	10,50	16,1	16,1	16,1	26,1	16,1
O_010_D	Omliggende woningen 010	92594,91	437678,08	13,50	16,1	16,1	16,1	26,1	16,1
O_010_E	Omliggende woningen 010	92594,91	437678,08	16,50	16,1	16,1	16,1	26,1	16,1
O_010_F	Omliggende woningen 010	92594,91	437678,08	19,50	16,1	16,1	16,1	26,1	16,1
O_011_A	Omliggende woningen 011	92574,31	437638,50	4,50	23,9	23,9	23,9	33,9	23,9
O_011_B	Omliggende woningen 011	92574,31	437638,50	7,50	23,9	23,9	23,9	33,9	23,9
O_011_C	Omliggende woningen 011	92574,31	437638,50	10,50	23,9	23,9	23,9	33,9	23,9
O_011_D	Omliggende woningen 011	92574,31	437638,50	13,50	23,8	23,8	23,8	33,8	23,8
O_011_E	Omliggende woningen 011	92574,31	437638,50	16,50	23,7	23,7	23,7	33,7	23,7
O_011_F	Omliggende woningen 011	92574,31	437638,50	19,50	23,6	23,6	23,6	33,6	23,6
O_012_A	Omliggende woningen 012	92562,28	437608,85	4,50	31,8	31,8	31,8	41,8	31,8
O_012_B	Omliggende woningen 012	92562,28	437608,85	7,50	31,7	31,7	31,7	41,7	31,7
O_012_C	Omliggende woningen 012	92562,28	437608,85	10,50	31,6	31,6	31,6	41,6	31,6
O_012_D	Omliggende woningen 012	92562,28	437608,85	13,50	31,4	31,4	31,4	41,4	31,4
O_012_E	Omliggende woningen 012	92562,28	437608,85	16,50	31,2	31,2	31,2	41,2	31,2
O_012_F	Omliggende woningen 012	92562,28	437608,85	19,50	30,9	30,9	30,9	40,9	30,9
O_013_A	Omliggende woningen 013	92437,68	437638,69	4,50	24,4	24,4	24,4	34,4	24,8
O_013_B	Omliggende woningen 013	92437,68	437638,69	7,50	24,7	24,7	24,7	34,7	24,7
O_013_C	Omliggende woningen 013	92437,68	437638,69	10,50	24,7	24,7	24,7	34,7	24,7
O_013_D	Omliggende woningen 013	92437,68	437638,69	13,50	24,7	24,7	24,7	34,7	24,7
O_013_E	Omliggende woningen 013	92437,68	437638,69	16,50	24,6	24,6	24,6	34,6	24,6
O_013_F	Omliggende woningen 013	92437,68	437638,69	19,50	24,6	24,6	24,6	34,6	24,6
O_014_A	Omliggende woningen 014	92443,95	437595,43	4,50	25,6	25,6	25,6	35,6	25,7
O_014_B	Omliggende woningen 014	92443,95	437595,43	7,50	25,6	25,6	25,6	35,6	25,6
O_014_C	Omliggende woningen 014	92443,95	437595,43	10,50	25,6	25,6	25,6	35,6	25,6
O_014_D	Omliggende woningen 014	92443,95	437595,43	13,50	25,6	25,6	25,6	35,6	25,6
O_014_E	Omliggende woningen 014	92443,95	437595,43	16,50	25,5	25,5	25,5	35,5	25,5
W001_A	Weenatoren 001	92555,21	437719,13	42,60	5,6	5,6	5,6	15,6	5,6
W001_B	Weenatoren 001	92555,21	437719,13	55,00	5,6	5,6	5,6	15,6	5,6
W001_C	Weenatoren 001	92555,21	437719,13	70,50	5,2	5,2	5,2	15,2	5,2
W001_D	Weenatoren 001	92555,21	437719,13	101,50	2,4	2,4	2,4	12,4	2,4
W001_E	Weenatoren 001	92555,21	437719,13	132,50	-1,3	-1,3	-1,3	8,7	-1,3
W002_A	Weenatoren 002	92564,45	437722,00	42,60	4,4	4,4	4,4	14,4	4,4
W002_B	Weenatoren 002	92564,45	437722,00	55,00	3,8	3,8	3,8	13,8	3,8
W002_C	Weenatoren 002	92564,45	437722,00	70,50	3,4	3,4	3,4	13,4	3,4
W002_D	Weenatoren 002	92564,45	437722,00	101,50	1,5	1,5	1,5	11,5	1,5
W002_E	Weenatoren 002	92564,45	437722,00	132,50	-2,0	-2,0	-2,0	8,0	-2,0
W003_A	Weenatoren 003	92572,32	437724,45	42,60	3,3	3,3	3,3	13,3	3,3
W003_B	Weenatoren 003	92572,32	437724,45	55,00	3,1	3,1	3,1	13,1	3,1
W003_C	Weenatoren 003	92572,32	437724,45	70,50	2,2	2,2	2,2	12,2	2,2
W003_D	Weenatoren 003	92572,32	437724,45	101,50	-0,3	-0,3	-0,3	9,7	-0,3
W003_E	Weenatoren 003	92572,32	437724,45	132,50	-3,2	-3,2	-3,2	6,8	-3,2
W004_A	Weenatoren 004	92579,06	437719,68	42,60	5,5	5,5	5,5	15,5	5,5
W004_B	Weenatoren 004	92579,06	437719,68	55,00	4,5	4,5	4,5	14,5	4,5
W004_C	Weenatoren 004	92579,06	437719,68	70,50	4,2	4,2	4,2	14,2	4,2
W004_D	Weenatoren 004	92579,06	437719,68	101,50	1,6	1,6	1,6	11,6	1,6
W004_E	Weenatoren 004	92579,06	437719,68	132,50	-0,9	-0,9	-0,9	9,1	-0,9
W005_A	Weenatoren 005	92581,42	437712,60	42,60	6,0	6,0	6,0	16,0	6,0
W005_B	Weenatoren 005	92581,42	437712,60	55,00	5,1	5,1	5,1	15,1	5,1
W005_C	Weenatoren 005	92581,42	437712,60	70,50	4,8	4,8	4,8	14,8	4,8

Alle getoonde dB-waarden zijn A-gewogen

Rapport: Resultatentabel
Model: Vijfde model
LAeq totaalresultaten voor toetspunten
Groep: Horeca 6
Groepsreductie: Nee

Naam Toetspunt	Omschrijving	X	Y	Hoogte	Dag	Avond	Nacht	Etmaal	Li
W005_D	Weenatoren 005	92581,42	437712,60	101,50	3,1	3,1	3,1	13,1	3,1
W005_E	Weenatoren 005	92581,42	437712,60	132,50	0,5	0,5	0,5	10,5	0,5
W006_A	Weenatoren 006	92583,68	437705,84	42,60	9,2	9,2	9,2	19,2	9,2
W006_B	Weenatoren 006	92583,68	437705,84	55,00	7,4	7,4	7,4	17,4	7,4
W006_C	Weenatoren 006	92583,68	437705,84	70,50	7,5	7,5	7,5	17,5	7,5
W006_D	Weenatoren 006	92583,68	437705,84	101,50	5,8	5,8	5,8	15,8	5,8
W006_E	Weenatoren 006	92583,68	437705,84	132,50	1,5	1,5	1,5	11,5	1,5
W007_A	Weenatoren 007	92580,91	437698,37	42,60	16,1	16,1	16,1	26,1	16,1
W007_B	Weenatoren 007	92580,91	437698,37	55,00	17,6	17,6	17,6	27,6	17,6
W007_C	Weenatoren 007	92580,91	437698,37	70,50	16,5	16,5	16,5	26,5	16,5
W007_D	Weenatoren 007	92580,91	437698,37	101,50	15,8	15,8	15,8	25,8	15,8
W007_E	Weenatoren 007	92580,91	437698,37	132,50	12,6	12,6	12,6	22,6	12,6
W008_A	Weenatoren 008	92573,81	437696,09	42,60	10,8	10,8	10,8	20,8	10,8
W008_B	Weenatoren 008	92573,81	437696,09	55,00	16,0	16,0	16,0	26,0	16,0
W008_C	Weenatoren 008	92573,81	437696,09	70,50	15,6	15,6	15,6	25,6	15,6
W008_D	Weenatoren 008	92573,81	437696,09	101,50	14,8	14,8	14,8	24,8	14,8
W008_E	Weenatoren 008	92573,81	437696,09	132,50	10,9	10,9	10,9	20,9	10,9
W009_A	Weenatoren 009	92561,37	437696,84	42,60	8,7	8,7	8,7	18,7	8,7
W009_B	Weenatoren 009	92561,37	437696,84	55,00	9,8	9,8	9,8	19,8	9,8
W009_C	Weenatoren 009	92561,37	437696,84	70,50	7,4	7,4	7,4	17,4	7,4
W009_D	Weenatoren 009	92561,37	437696,84	101,50	5,4	5,4	5,4	15,4	5,4
W009_E	Weenatoren 009	92561,37	437696,84	132,50	1,5	1,5	1,5	11,5	1,5
W010_A	Weenatoren 010	92552,91	437704,76	42,60	8,4	8,4	8,4	18,4	8,4
W010_B	Weenatoren 010	92552,91	437704,76	55,00	9,1	9,1	9,1	19,1	9,1
W010_C	Weenatoren 010	92552,91	437704,76	70,50	7,6	7,6	7,6	17,6	7,6
W010_D	Weenatoren 010	92552,91	437704,76	101,50	5,9	5,9	5,9	15,9	5,9
W010_E	Weenatoren 010	92552,91	437704,76	132,50	3,4	3,4	3,4	13,4	3,4
W011_A	Weenatoren 011	92550,82	437712,46	42,60	9,3	9,3	9,3	19,3	9,3
W011_B	Weenatoren 011	92550,82	437712,46	55,00	10,9	10,9	10,9	20,9	10,9
W011_C	Weenatoren 011	92550,82	437712,46	70,50	10,1	10,1	10,1	20,1	10,1
W011_D	Weenatoren 011	92550,82	437712,46	101,50	9,2	9,2	9,2	19,2	9,2
W011_E	Weenatoren 011	92550,82	437712,46	132,50	3,9	3,9	3,9	13,9	3,9

Alle getoonde dB-waarden zijn A-gewogen

Rapport: Resultatentabel
Model: Vijfde model
LAeq totaalresultaten voor toetspunten
Groep: Horeca rooftopbar
Groepsreductie: Nee

Naam Toetspunt	Omschrijving	X	Y	Hoogte	Dag	Avond	Nacht	Etmaal	Li
C001_A	Coolsingeltoren 001	92516,99	437642,65	36,40	26,0	26,0	26,0	36,0	26,0
C001_B	Coolsingeltoren 001	92516,99	437642,65	48,80	13,8	13,8	13,8	23,8	13,8
C001_C	Coolsingeltoren 001	92516,99	437642,65	64,30	9,0	9,0	9,0	19,0	9,0
C001_D	Coolsingeltoren 001	92516,99	437642,65	95,30	4,0	4,0	4,0	14,0	4,0
C001_E	Coolsingeltoren 001	92516,99	437642,65	126,30	0,8	0,8	0,8	10,8	0,8
C002_A	Coolsingeltoren 002	92526,05	437642,58	36,40	26,1	26,1	26,1	36,1	26,1
C002_B	Coolsingeltoren 002	92526,05	437642,58	48,80	15,7	15,7	15,7	25,7	15,7
C002_C	Coolsingeltoren 002	92526,05	437642,58	64,30	11,0	11,0	11,0	21,0	11,0
C002_D	Coolsingeltoren 002	92526,05	437642,58	95,30	6,0	6,0	6,0	16,0	6,0
C002_E	Coolsingeltoren 002	92526,05	437642,58	126,30	2,9	2,9	2,9	12,9	2,9
C003_A	Coolsingeltoren 003	92534,61	437638,15	36,40	23,2	23,2	23,2	33,2	23,2
C003_B	Coolsingeltoren 003	92534,61	437638,15	48,80	15,0	15,0	15,0	25,0	15,0
C003_C	Coolsingeltoren 003	92534,61	437638,15	64,30	10,7	10,7	10,7	20,7	10,7
C003_D	Coolsingeltoren 003	92534,61	437638,15	95,30	5,9	5,9	5,9	15,9	5,9
C003_E	Coolsingeltoren 003	92534,61	437638,15	126,30	2,8	2,8	2,8	12,8	2,8
C004_A	Coolsingeltoren 004	92540,24	437631,06	36,40	9,5	9,5	9,5	19,5	9,5
C004_B	Coolsingeltoren 004	92540,24	437631,06	48,80	5,6	5,6	5,6	15,6	5,6
C004_C	Coolsingeltoren 004	92540,24	437631,06	64,30	5,5	5,5	5,5	15,5	5,5
C004_D	Coolsingeltoren 004	92540,24	437631,06	95,30	2,5	2,5	2,5	12,5	2,5
C004_E	Coolsingeltoren 004	92540,24	437631,06	126,30	-0,1	-0,1	-0,1	9,9	-0,1
C005_A	Coolsingeltoren 005	92542,80	437623,18	36,40	7,7	7,7	7,7	17,7	7,7
C005_B	Coolsingeltoren 005	92542,80	437623,18	48,80	3,1	3,1	3,1	13,1	3,1
C005_C	Coolsingeltoren 005	92542,80	437623,18	64,30	4,4	4,4	4,4	14,4	4,4
C005_D	Coolsingeltoren 005	92542,80	437623,18	95,30	1,9	1,9	1,9	11,9	1,9
C005_E	Coolsingeltoren 005	92542,80	437623,18	126,30	-0,4	-0,4	-0,4	9,6	-0,4
C006_A	Coolsingeltoren 006	92538,06	437615,06	36,40	-14,4	-14,4	-14,4	-4,4	-14,4
C006_B	Coolsingeltoren 006	92538,06	437615,06	48,80	-14,9	-14,9	-14,9	-4,9	-14,9
C006_C	Coolsingeltoren 006	92538,06	437615,06	64,30	-15,9	-15,9	-15,9	-5,9	-15,9
C006_D	Coolsingeltoren 006	92538,06	437615,06	95,30	-18,2	-18,2	-18,2	-8,2	-18,2
C006_E	Coolsingeltoren 006	92538,06	437615,06	126,30	-20,4	-20,4	-20,4	-10,4	-20,4
C007_A	Coolsingeltoren 007	92527,61	437611,64	36,40	-14,7	-14,7	-14,7	-4,7	-14,7
C007_B	Coolsingeltoren 007	92527,61	437611,64	48,80	-15,4	-15,4	-15,4	-5,4	-15,4
C007_C	Coolsingeltoren 007	92527,61	437611,64	64,30	-16,3	-16,3	-16,3	-6,3	-16,3
C007_D	Coolsingeltoren 007	92527,61	437611,64	95,30	-18,5	-18,5	-18,5	-8,5	-18,5
C007_E	Coolsingeltoren 007	92527,61	437611,64	126,30	-20,6	-20,6	-20,6	-10,6	-20,6
C008_A	Coolsingeltoren 008	92519,47	437614,72	36,40	9,9	9,9	9,9	19,9	9,9
C008_B	Coolsingeltoren 008	92519,47	437614,72	48,80	8,4	8,4	8,4	18,4	8,4
C008_C	Coolsingeltoren 008	92519,47	437614,72	64,30	5,4	5,4	5,4	15,4	5,4
C008_D	Coolsingeltoren 008	92519,47	437614,72	95,30	0,8	0,8	0,8	10,8	0,8
C008_E	Coolsingeltoren 008	92519,47	437614,72	126,30	-2,5	-2,5	-2,5	7,5	-2,5
C009_A	Coolsingeltoren 009	92517,29	437621,78	36,40	13,3	13,3	13,3	23,3	13,3
C009_B	Coolsingeltoren 009	92517,29	437621,78	48,80	10,4	10,4	10,4	20,4	10,4
C009_C	Coolsingeltoren 009	92517,29	437621,78	64,30	6,4	6,4	6,4	16,4	6,4
C009_D	Coolsingeltoren 009	92517,29	437621,78	95,30	1,0	1,0	1,0	11,0	1,0
C009_E	Coolsingeltoren 009	92517,29	437621,78	126,30	-2,3	-2,3	-2,3	7,7	-2,3
C010_A	Coolsingeltoren 010	92514,96	437629,35	36,40	19,3	19,3	19,3	29,3	19,3
C010_B	Coolsingeltoren 010	92514,96	437629,35	48,80	12,5	12,5	12,5	22,5	12,5
C010_C	Coolsingeltoren 010	92514,96	437629,35	64,30	7,1	7,1	7,1	17,1	7,1
C010_D	Coolsingeltoren 010	92514,96	437629,35	95,30	1,2	1,2	1,2	11,2	1,2
C010_E	Coolsingeltoren 010	92514,96	437629,35	126,30	-2,3	-2,3	-2,3	7,7	-2,3
C011_A	Coolsingeltoren 011	92512,87	437636,14	36,40	26,5	26,5	26,5	36,5	26,5

Alle getoonde dB-waarden zijn A-gewogen

Rapport: Resultatentabel
Model: Vijfde model
LAeq totaalresultaten voor toetspunten
Groep: Horeca rooftopbar
Groepsreductie: Nee

Naam Toetspunt	Omschrijving	X	Y	Hoogte	Dag	Avond	Nacht	Etmaal	Li
C011_B	Coolsingeltoren 011	92512,87	437636,14	48,80	13,4	13,4	13,4	23,4	13,4
C011_C	Coolsingeltoren 011	92512,87	437636,14	64,30	7,4	7,4	7,4	17,4	7,4
C011_D	Coolsingeltoren 011	92512,87	437636,14	95,30	1,4	1,4	1,4	11,4	1,4
C011_E	Coolsingeltoren 011	92512,87	437636,14	126,30	-2,1	-2,1	-2,1	7,9	-2,1
H001_A	Hofpleintoren 001	92526,01	437681,89	42,60	-6,1	-6,1	-6,1	3,9	-6,1
H001_B	Hofpleintoren 001	92526,01	437681,89	55,00	-7,0	-7,0	-7,0	3,0	-7,0
H001_C	Hofpleintoren 001	92526,01	437681,89	70,50	-8,7	-8,7	-8,7	1,3	-8,7
H001_D	Hofpleintoren 001	92526,01	437681,89	101,50	-11,8	-11,8	-11,8	-1,8	-11,8
H001_E	Hofpleintoren 001	92526,01	437681,89	132,50	-14,4	-14,4	-14,4	-4,4	-14,4
H002_A	Hofpleintoren 002	92533,36	437684,25	42,60	-8,7	-8,7	-8,7	1,3	-8,7
H002_B	Hofpleintoren 002	92533,36	437684,25	55,00	-9,3	-9,3	-9,3	0,7	-9,3
H002_C	Hofpleintoren 002	92533,36	437684,25	70,50	-10,3	-10,3	-10,3	-0,3	-10,3
H002_D	Hofpleintoren 002	92533,36	437684,25	101,50	-12,2	-12,2	-12,2	-2,2	-12,2
H002_E	Hofpleintoren 002	92533,36	437684,25	132,50	-13,2	-13,2	-13,2	-3,2	-13,2
H003_A	Hofpleintoren 003	92544,64	437684,73	42,60	-7,1	-7,1	-7,1	2,9	-7,1
H003_B	Hofpleintoren 003	92544,64	437684,73	55,00	-7,3	-7,3	-7,3	2,7	-7,3
H003_C	Hofpleintoren 003	92544,64	437684,73	70,50	-7,8	-7,8	-7,8	2,2	-7,8
H003_D	Hofpleintoren 003	92544,64	437684,73	101,50	-8,7	-8,7	-8,7	1,3	-8,7
H003_E	Hofpleintoren 003	92544,64	437684,73	132,50	-9,5	-9,5	-9,5	0,5	-9,5
H004_A	Hofpleintoren 004	92554,93	437679,64	42,60	-6,5	-6,5	-6,5	3,6	-6,5
H004_B	Hofpleintoren 004	92554,93	437679,64	55,00	-6,5	-6,5	-6,5	3,5	-6,5
H004_C	Hofpleintoren 004	92554,93	437679,64	70,50	-6,9	-6,9	-6,9	3,2	-6,9
H004_D	Hofpleintoren 004	92554,93	437679,64	101,50	-7,5	-7,5	-7,5	2,5	-7,5
H004_E	Hofpleintoren 004	92554,93	437679,64	132,50	-8,1	-8,1	-8,1	1,9	-8,1
H005_A	Hofpleintoren 005	92561,45	437672,15	42,60	-8,8	-8,8	-8,8	1,2	-8,8
H005_B	Hofpleintoren 005	92561,45	437672,15	55,00	-9,2	-9,2	-9,2	0,8	-9,2
H005_C	Hofpleintoren 005	92561,45	437672,15	70,50	-10,0	-10,0	-10,0	0,0	-10,0
H005_D	Hofpleintoren 005	92561,45	437672,15	101,50	-11,7	-11,7	-11,7	-1,7	-11,7
H005_E	Hofpleintoren 005	92561,45	437672,15	132,50	-12,9	-12,9	-12,9	-2,9	-12,9
H006_A	Hofpleintoren 006	92563,68	437664,86	42,60	-9,3	-9,3	-9,3	0,7	-9,3
H006_B	Hofpleintoren 006	92563,68	437664,86	55,00	-9,9	-9,9	-9,9	0,1	-9,9
H006_C	Hofpleintoren 006	92563,68	437664,86	70,50	-10,9	-10,9	-10,9	-0,9	-10,9
H006_D	Hofpleintoren 006	92563,68	437664,86	101,50	-13,0	-13,0	-13,0	-3,0	-13,0
H006_E	Hofpleintoren 006	92563,68	437664,86	132,50	-14,5	-14,5	-14,5	-4,5	-14,5
H007_A	Hofpleintoren 007	92560,10	437655,65	42,60	7,3	7,3	7,3	17,3	7,3
H007_B	Hofpleintoren 007	92560,10	437655,65	55,00	9,2	9,2	9,2	19,2	9,2
H007_C	Hofpleintoren 007	92560,10	437655,65	70,50	7,4	7,4	7,4	17,4	7,4
H007_D	Hofpleintoren 007	92560,10	437655,65	101,50	3,9	3,9	3,9	13,9	3,9
H007_E	Hofpleintoren 007	92560,10	437655,65	132,50	1,2	1,2	1,2	11,2	1,2
H008_A	Hofpleintoren 008	92551,52	437652,86	42,60	12,5	12,5	12,5	22,5	12,5
H008_B	Hofpleintoren 008	92551,52	437652,86	55,00	10,9	10,9	10,9	20,9	10,9
H008_C	Hofpleintoren 008	92551,52	437652,86	70,50	8,4	8,4	8,4	18,4	8,4
H008_D	Hofpleintoren 008	92551,52	437652,86	101,50	4,3	4,3	4,3	14,3	4,3
H008_E	Hofpleintoren 008	92551,52	437652,86	132,50	1,4	1,4	1,4	11,4	1,4
H009_A	Hofpleintoren 009	92542,71	437653,37	42,60	15,6	15,6	15,6	25,6	15,6
H009_B	Hofpleintoren 009	92542,71	437653,37	55,00	13,2	13,2	13,2	23,2	13,2
H009_C	Hofpleintoren 009	92542,71	437653,37	70,50	10,2	10,2	10,2	20,2	10,2
H009_D	Hofpleintoren 009	92542,71	437653,37	101,50	5,8	5,8	5,8	15,8	5,8
H009_E	Hofpleintoren 009	92542,71	437653,37	132,50	2,7	2,7	2,7	12,7	2,7
H010_A	Hofpleintoren 010	92533,86	437657,93	42,60	16,7	16,7	16,7	26,7	16,7
H010_B	Hofpleintoren 010	92533,86	437657,93	55,00	14,1	14,1	14,1	24,1	14,1

Alle getoonde dB-waarden zijn A-gewogen

Rapport: Resultatentabel
Model: Vijfde model
LAeq totaalresultaten voor toetspunten
Groep: Horeca rooftopbar
Groepsreductie: Nee

Naam Toetspunt	Omschrijving	X	Y	Hoogte	Dag	Avond	Nacht	Etmaal	Li
H010_C	Hofpleintoren 010	92533,86	437657,93	70,50	10,9	10,9	10,9	20,9	10,9
H010_D	Hofpleintoren 010	92533,86	437657,93	101,50	6,4	6,4	6,4	16,4	6,4
H010_E	Hofpleintoren 010	92533,86	437657,93	132,50	3,3	3,3	3,3	13,3	3,3
H011_A	Hofpleintoren 011	92526,21	437665,97	42,60	15,1	15,1	15,1	25,1	15,1
H011_B	Hofpleintoren 011	92526,21	437665,97	55,00	13,3	13,3	13,3	23,3	13,3
H011_C	Hofpleintoren 011	92526,21	437665,97	70,50	10,7	10,7	10,7	20,7	10,7
H011_D	Hofpleintoren 011	92526,21	437665,97	101,50	6,5	6,5	6,5	16,5	6,5
H011_E	Hofpleintoren 011	92526,21	437665,97	132,50	3,5	3,5	3,5	13,5	3,5
H012_A	Hofpleintoren 012	92523,57	437674,52	42,60	12,5	12,5	12,5	22,5	12,5
H012_B	Hofpleintoren 012	92523,57	437674,52	55,00	11,8	11,8	11,8	21,8	11,8
H012_C	Hofpleintoren 012	92523,57	437674,52	70,50	9,8	9,8	9,8	19,8	9,8
H012_D	Hofpleintoren 012	92523,57	437674,52	101,50	6,1	6,1	6,1	16,1	6,1
H012_E	Hofpleintoren 012	92523,57	437674,52	132,50	3,3	3,3	3,3	13,3	3,3
O_001_A	Omliggende woningen 001	92652,91	437679,87	1,50	-12,1	-12,1	-12,1	-2,1	-12,1
O_001_B	Omliggende woningen 001	92652,91	437679,87	4,50	-12,1	-12,1	-12,1	-2,1	-12,1
O_001_C	Omliggende woningen 001	92652,91	437679,87	7,50	-12,1	-12,1	-12,1	-2,1	-12,1
O_001_D	Omliggende woningen 001	92652,91	437679,87	10,50	-11,1	-11,1	-11,1	-1,1	-11,1
O_001_E	Omliggende woningen 001	92652,91	437679,87	13,50	-10,1	-10,1	-10,1	-0,1	-10,1
O_002_A	Omliggende woningen 002	92659,27	437671,73	1,50	-12,5	-12,5	-12,5	-2,5	-12,5
O_002_B	Omliggende woningen 002	92659,27	437671,73	4,50	-11,6	-11,6	-11,6	-1,6	-11,6
O_002_C	Omliggende woningen 002	92659,27	437671,73	7,50	-10,9	-10,9	-10,9	-0,9	-10,9
O_002_D	Omliggende woningen 002	92659,27	437671,73	10,50	-10,0	-10,0	-10,0	0,0	-10,0
O_002_E	Omliggende woningen 002	92659,27	437671,73	13,50	-8,7	-8,7	-8,7	1,3	-8,7
O_003_A	Omliggende woningen 003	92659,82	437738,54	5,00	-14,0	-14,0	-14,0	-4,0	-14,0
O_003_B	Omliggende woningen 003	92659,82	437738,54	10,00	-13,7	-13,7	-13,7	-3,7	-13,7
O_003_C	Omliggende woningen 003	92659,82	437738,54	20,00	-13,7	-13,7	-13,7	-3,7	-13,7
O_003_D	Omliggende woningen 003	92659,82	437738,54	30,00	-13,7	-13,7	-13,7	-3,7	-13,7
O_003_E	Omliggende woningen 003	92659,82	437738,54	40,00	-13,7	-13,7	-13,7	-3,7	-13,7
O_003_F	Omliggende woningen 003	92659,82	437738,54	50,00	-13,8	-13,8	-13,8	-3,8	-13,8
O_004_A	Omliggende woningen 004	92641,60	437719,33	1,50	-11,8	-11,8	-11,8	-1,8	-11,8
O_004_B	Omliggende woningen 004	92641,60	437719,33	4,50	-11,7	-11,7	-11,7	-1,7	-11,7
O_005_A	Omliggende woningen 005	92443,47	437583,02	18,50	1,4	1,4	1,4	11,4	1,4
O_005_B	Omliggende woningen 005	92443,47	437583,02	21,50	1,4	1,4	1,4	11,4	1,4
O_005_C	Omliggende woningen 005	92443,47	437583,02	24,50	1,5	1,5	1,5	11,5	1,5
O_005_D	Omliggende woningen 005	92443,47	437583,02	27,50	1,5	1,5	1,5	11,5	1,5
O_005_E	Omliggende woningen 005	92443,47	437583,02	29,50	1,5	1,5	1,5	11,5	1,5
O_006_A	Omliggende woningen 006	92390,92	437765,11	5,00	-4,4	-4,4	-4,4	5,6	-4,4
O_006_B	Omliggende woningen 006	92390,92	437765,11	10,00	-3,7	-3,7	-3,7	6,3	-3,7
O_006_C	Omliggende woningen 006	92390,92	437765,11	15,00	-2,8	-2,8	-2,8	7,2	-2,8
O_006_D	Omliggende woningen 006	92390,92	437765,11	20,00	-2,0	-2,0	-2,0	8,0	-2,0
O_006_E	Omliggende woningen 006	92390,92	437765,11	25,00	-1,4	-1,4	-1,4	8,6	-1,4
O_006_F	Omliggende woningen 006	92390,92	437765,11	30,00	-0,7	-0,7	-0,7	9,3	-0,7
O_007_A	Omliggende woningen 007	92265,59	437691,43	15,00	-5,8	-5,8	-5,8	4,2	-5,8
O_007_B	Omliggende woningen 007	92265,59	437691,43	30,00	-5,3	-5,3	-5,3	4,7	-5,3
O_007_C	Omliggende woningen 007	92265,59	437691,43	45,00	-5,2	-5,2	-5,2	4,8	-5,2
O_007_D	Omliggende woningen 007	92265,59	437691,43	60,00	-5,3	-5,3	-5,3	4,7	-5,3
O_007_E	Omliggende woningen 007	92265,59	437691,43	75,00	-5,4	-5,4	-5,4	4,7	-5,4
O_007_F	Omliggende woningen 007	92265,59	437691,43	90,00	-5,4	-5,4	-5,4	4,6	-5,4
O_008_A	Omliggende woningen 008	92632,62	437708,91	4,50	-11,6	-11,6	-11,6	-1,6	-11,6
O_009_A	Omliggende woningen 009	92625,34	437694,78	4,50	-11,5	-11,5	-11,5	-1,5	-11,5
O_010_A	Omliggende woningen 010	92594,91	437678,08	4,50	-10,6	-10,6	-10,6	-0,6	-10,6

Alle getoonde dB-waarden zijn A-gewogen

Rapport: Resultatentabel
Model: Vijfde model
LAeq totaalresultaten voor toetspunten
Groep: Horeca rooftopbar
Groepsreductie: Nee

Naam Toetspunt	Omschrijving	X	Y	Hoogte	Dag	Avond	Nacht	Etmaal	Li
O_010_B	Omliggende woningen 010	92594,91	437678,08	7,50	-10,2	-10,2	-10,2	-0,2	-10,2
O_010_C	Omliggende woningen 010	92594,91	437678,08	10,50	-9,9	-9,9	-9,9	0,2	-9,9
O_010_D	Omliggende woningen 010	92594,91	437678,08	13,50	-9,7	-9,7	-9,7	0,3	-9,7
O_010_E	Omliggende woningen 010	92594,91	437678,08	16,50	-9,6	-9,6	-9,6	0,5	-9,6
O_010_F	Omliggende woningen 010	92594,91	437678,08	19,50	-9,5	-9,5	-9,5	0,5	-9,5
O_011_A	Omliggende woningen 011	92574,31	437638,50	4,50	-7,2	-7,2	-7,2	2,8	-7,2
O_011_B	Omliggende woningen 011	92574,31	437638,50	7,50	-6,0	-6,0	-6,0	4,0	-6,0
O_011_C	Omliggende woningen 011	92574,31	437638,50	10,50	-4,5	-4,5	-4,5	5,5	-4,5
O_011_D	Omliggende woningen 011	92574,31	437638,50	13,50	-2,6	-2,6	-2,6	7,4	-2,6
O_011_E	Omliggende woningen 011	92574,31	437638,50	16,50	-0,1	-0,1	-0,1	9,9	-0,1
O_011_F	Omliggende woningen 011	92574,31	437638,50	19,50	2,7	2,7	2,7	12,7	2,7
O_012_A	Omliggende woningen 012	92562,28	437608,85	4,50	-11,1	-11,1	-11,1	-1,1	-11,1
O_012_B	Omliggende woningen 012	92562,28	437608,85	7,50	-10,5	-10,5	-10,5	-0,5	-10,5
O_012_C	Omliggende woningen 012	92562,28	437608,85	10,50	-9,7	-9,7	-9,7	0,3	-9,7
O_012_D	Omliggende woningen 012	92562,28	437608,85	13,50	-8,9	-8,9	-8,9	1,1	-8,9
O_012_E	Omliggende woningen 012	92562,28	437608,85	16,50	-7,6	-7,6	-7,6	2,4	-7,6
O_012_F	Omliggende woningen 012	92562,28	437608,85	19,50	-5,9	-5,9	-5,9	4,2	-5,9
O_013_A	Omliggende woningen 013	92437,68	437638,69	4,50	2,3	2,3	2,3	12,3	2,3
O_013_B	Omliggende woningen 013	92437,68	437638,69	7,50	2,6	2,6	2,6	12,6	2,6
O_013_C	Omliggende woningen 013	92437,68	437638,69	10,50	2,9	2,9	2,9	12,9	2,9
O_013_D	Omliggende woningen 013	92437,68	437638,69	13,50	3,1	3,1	3,1	13,1	3,1
O_013_E	Omliggende woningen 013	92437,68	437638,69	16,50	3,3	3,3	3,3	13,3	3,3
O_013_F	Omliggende woningen 013	92437,68	437638,69	19,50	3,5	3,5	3,5	13,5	3,5
O_014_A	Omliggende woningen 014	92443,95	437595,43	4,50	1,7	1,7	1,7	11,7	1,7
O_014_B	Omliggende woningen 014	92443,95	437595,43	7,50	1,8	1,8	1,8	11,8	1,8
O_014_C	Omliggende woningen 014	92443,95	437595,43	10,50	1,9	1,9	1,9	11,9	1,9
O_014_D	Omliggende woningen 014	92443,95	437595,43	13,50	2,0	2,0	2,0	12,1	2,0
O_014_E	Omliggende woningen 014	92443,95	437595,43	16,50	2,2	2,2	2,2	12,2	2,2
W001_A	Weenatoren 001	92555,21	437719,13	42,60	-8,1	-8,1	-8,1	1,9	-8,1
W001_B	Weenatoren 001	92555,21	437719,13	55,00	-7,9	-7,9	-7,9	2,1	-7,9
W001_C	Weenatoren 001	92555,21	437719,13	70,50	-7,7	-7,7	-7,7	2,3	-7,7
W001_D	Weenatoren 001	92555,21	437719,13	101,50	-7,9	-7,9	-7,9	2,1	-7,9
W001_E	Weenatoren 001	92555,21	437719,13	132,50	-18,3	-18,3	-18,3	-8,3	-18,3
W002_A	Weenatoren 002	92564,45	437722,00	42,60	-10,9	-10,9	-10,9	-0,9	-10,9
W002_B	Weenatoren 002	92564,45	437722,00	55,00	-10,4	-10,4	-10,4	-0,4	-10,4
W002_C	Weenatoren 002	92564,45	437722,00	70,50	-9,9	-9,9	-9,9	0,1	-9,9
W002_D	Weenatoren 002	92564,45	437722,00	101,50	-10,3	-10,3	-10,3	-0,3	-10,3
W002_E	Weenatoren 002	92564,45	437722,00	132,50	-22,3	-22,3	-22,3	-12,3	-22,3
W003_A	Weenatoren 003	92572,32	437724,45	42,60	-19,8	-19,8	-19,8	-9,8	-19,8
W003_B	Weenatoren 003	92572,32	437724,45	55,00	-20,0	-20,0	-20,0	-10,0	-20,0
W003_C	Weenatoren 003	92572,32	437724,45	70,50	-20,3	-20,3	-20,3	-10,3	-20,3
W003_D	Weenatoren 003	92572,32	437724,45	101,50	-21,4	-21,4	-21,4	-11,4	-21,4
W003_E	Weenatoren 003	92572,32	437724,45	132,50	-22,7	-22,7	-22,7	-12,7	-22,7
W004_A	Weenatoren 004	92579,06	437719,68	42,60	-19,9	-19,9	-19,9	-9,9	-19,9
W004_B	Weenatoren 004	92579,06	437719,68	55,00	-20,1	-20,1	-20,1	-10,1	-20,1
W004_C	Weenatoren 004	92579,06	437719,68	70,50	-20,4	-20,4	-20,4	-10,4	-20,4
W004_D	Weenatoren 004	92579,06	437719,68	101,50	-21,5	-21,5	-21,5	-11,5	-21,5
W004_E	Weenatoren 004	92579,06	437719,68	132,50	-22,8	-22,8	-22,8	-12,8	-22,8
W005_A	Weenatoren 005	92581,42	437712,60	42,60	-19,8	-19,8	-19,8	-9,8	-19,8
W005_B	Weenatoren 005	92581,42	437712,60	55,00	-20,0	-20,0	-20,0	-10,0	-20,0
W005_C	Weenatoren 005	92581,42	437712,60	70,50	-20,4	-20,4	-20,4	-10,4	-20,4

Alle getoonde dB-waarden zijn A-gewogen

Rapport: Resultatentabel
Model: Vijfde model
LAeq totaalresultaten voor toetspunten
Groep: Horeca rooftopbar
Groepsreductie: Nee

Naam Toetspunt	Omschrijving	X	Y	Hoogte	Dag	Avond	Nacht	Etmaal	Li
W005_D	Weenatoren 005	92581,42	437712,60	101,50	-21,6	-21,6	-21,6	-11,6	-21,6
W005_E	Weenatoren 005	92581,42	437712,60	132,50	-22,9	-22,9	-22,9	-12,9	-22,9
W006_A	Weenatoren 006	92583,68	437705,84	42,60	-15,5	-15,5	-15,5	-5,5	-15,5
W006_B	Weenatoren 006	92583,68	437705,84	55,00	-15,7	-15,7	-15,7	-5,7	-15,7
W006_C	Weenatoren 006	92583,68	437705,84	70,50	-16,1	-16,1	-16,1	-6,1	-16,1
W006_D	Weenatoren 006	92583,68	437705,84	101,50	-17,5	-17,5	-17,5	-7,5	-17,5
W006_E	Weenatoren 006	92583,68	437705,84	132,50	-19,0	-19,0	-19,0	-9,0	-19,0
W007_A	Weenatoren 007	92580,91	437698,37	42,60	-13,9	-13,9	-13,9	-3,9	-13,9
W007_B	Weenatoren 007	92580,91	437698,37	55,00	-14,2	-14,2	-14,2	-4,2	-14,2
W007_C	Weenatoren 007	92580,91	437698,37	70,50	-14,6	-14,6	-14,6	-4,6	-14,6
W007_D	Weenatoren 007	92580,91	437698,37	101,50	-15,5	-15,5	-15,5	-5,5	-15,5
W007_E	Weenatoren 007	92580,91	437698,37	132,50	-16,0	-16,0	-16,0	-6,0	-16,0
W008_A	Weenatoren 008	92573,81	437696,09	42,60	-13,2	-13,2	-13,2	-3,2	-13,2
W008_B	Weenatoren 008	92573,81	437696,09	55,00	-13,4	-13,4	-13,4	-3,4	-13,4
W008_C	Weenatoren 008	92573,81	437696,09	70,50	-14,0	-14,0	-14,0	-4,0	-14,0
W008_D	Weenatoren 008	92573,81	437696,09	101,50	-15,3	-15,3	-15,3	-5,3	-15,3
W008_E	Weenatoren 008	92573,81	437696,09	132,50	-16,3	-16,3	-16,3	-6,3	-16,3
W009_A	Weenatoren 009	92561,37	437696,84	42,60	-11,8	-11,8	-11,8	-1,8	-11,8
W009_B	Weenatoren 009	92561,37	437696,84	55,00	-12,1	-12,1	-12,1	-2,1	-12,1
W009_C	Weenatoren 009	92561,37	437696,84	70,50	-12,8	-12,8	-12,8	-2,8	-12,8
W009_D	Weenatoren 009	92561,37	437696,84	101,50	-14,3	-14,3	-14,3	-4,3	-14,3
W009_E	Weenatoren 009	92561,37	437696,84	132,50	-15,2	-15,2	-15,2	-5,2	-15,2
W010_A	Weenatoren 010	92552,91	437704,76	42,60	-7,3	-7,3	-7,3	2,7	-7,3
W010_B	Weenatoren 010	92552,91	437704,76	55,00	-7,2	-7,2	-7,2	2,8	-7,2
W010_C	Weenatoren 010	92552,91	437704,76	70,50	-7,4	-7,4	-7,4	2,6	-7,4
W010_D	Weenatoren 010	92552,91	437704,76	101,50	-7,8	-7,8	-7,8	2,2	-7,8
W010_E	Weenatoren 010	92552,91	437704,76	132,50	-8,9	-8,9	-8,9	1,1	-8,9
W011_A	Weenatoren 011	92550,82	437712,46	42,60	-7,5	-7,5	-7,5	2,5	-7,5
W011_B	Weenatoren 011	92550,82	437712,46	55,00	-7,3	-7,3	-7,3	2,7	-7,3
W011_C	Weenatoren 011	92550,82	437712,46	70,50	-7,3	-7,3	-7,3	2,7	-7,3
W011_D	Weenatoren 011	92550,82	437712,46	101,50	-7,6	-7,6	-7,6	2,5	-7,6
W011_E	Weenatoren 011	92550,82	437712,46	132,50	-14,7	-14,7	-14,7	-4,7	-14,7

Alle getoonde dB-waarden zijn A-gewogen

Rapport: Resultatentabel
Model: Vijfde model
LAeq totaalresultaten voor toetspunten
Groep: Terras 1
Groepsreductie: Nee

Naam Toetspunt	Omschrijving	X	Y	Hoogte	Dag	Avond	Nacht	Etmaal	Li
C001_A	Coolsingeltoren 001	92516,99	437642,65	36,40	32,8	35,8	31,5	41,5	53,6
C001_B	Coolsingeltoren 001	92516,99	437642,65	48,80	29,7	32,7	28,4	38,4	51,3
C001_C	Coolsingeltoren 001	92516,99	437642,65	64,30	28,9	31,9	27,7	37,7	50,5
C001_D	Coolsingeltoren 001	92516,99	437642,65	95,30	28,4	31,4	27,2	37,2	50,0
C001_E	Coolsingeltoren 001	92516,99	437642,65	126,30	27,9	30,9	26,6	36,6	49,5
C002_A	Coolsingeltoren 002	92526,05	437642,58	36,40	29,7	32,7	28,5	38,5	49,7
C002_B	Coolsingeltoren 002	92526,05	437642,58	48,80	28,3	31,3	27,0	37,0	48,1
C002_C	Coolsingeltoren 002	92526,05	437642,58	64,30	29,8	32,8	28,6	38,6	50,5
C002_D	Coolsingeltoren 002	92526,05	437642,58	95,30	29,3	32,3	28,0	38,0	49,9
C002_E	Coolsingeltoren 002	92526,05	437642,58	126,30	28,7	31,7	27,5	37,5	49,3
C003_A	Coolsingeltoren 003	92534,61	437638,15	36,40	23,5	26,5	22,3	32,3	44,4
C003_B	Coolsingeltoren 003	92534,61	437638,15	48,80	24,9	27,9	23,6	33,6	44,7
C003_C	Coolsingeltoren 003	92534,61	437638,15	64,30	23,8	26,8	22,5	32,5	44,5
C003_D	Coolsingeltoren 003	92534,61	437638,15	95,30	23,0	26,0	21,7	31,7	43,6
C003_E	Coolsingeltoren 003	92534,61	437638,15	126,30	22,3	25,3	21,0	31,0	42,9
C004_A	Coolsingeltoren 004	92540,24	437631,06	36,40	21,7	24,7	20,5	30,5	42,8
C004_B	Coolsingeltoren 004	92540,24	437631,06	48,80	22,1	25,2	20,9	30,9	42,9
C004_C	Coolsingeltoren 004	92540,24	437631,06	64,30	21,5	24,5	20,3	30,3	42,2
C004_D	Coolsingeltoren 004	92540,24	437631,06	95,30	20,6	23,6	19,4	29,4	41,3
C004_E	Coolsingeltoren 004	92540,24	437631,06	126,30	19,8	22,8	18,6	28,6	40,5
C005_A	Coolsingeltoren 005	92542,80	437623,18	36,40	21,2	24,2	19,9	29,9	42,3
C005_B	Coolsingeltoren 005	92542,80	437623,18	48,80	21,6	24,7	20,4	30,4	42,3
C005_C	Coolsingeltoren 005	92542,80	437623,18	64,30	21,1	24,1	19,8	29,8	41,8
C005_D	Coolsingeltoren 005	92542,80	437623,18	95,30	20,3	23,3	19,1	29,1	40,9
C005_E	Coolsingeltoren 005	92542,80	437623,18	126,30	19,6	22,6	18,3	28,3	40,1
C006_A	Coolsingeltoren 006	92538,06	437615,06	36,40	11,7	14,7	10,5	20,5	32,9
C006_B	Coolsingeltoren 006	92538,06	437615,06	48,80	11,6	14,6	10,3	20,3	32,8
C006_C	Coolsingeltoren 006	92538,06	437615,06	64,30	9,5	12,5	8,3	18,3	30,5
C006_D	Coolsingeltoren 006	92538,06	437615,06	95,30	9,0	12,1	7,8	17,8	30,0
C006_E	Coolsingeltoren 006	92538,06	437615,06	126,30	8,5	11,6	7,3	17,3	29,5
C007_A	Coolsingeltoren 007	92527,61	437611,64	36,40	12,0	15,0	10,7	20,7	34,2
C007_B	Coolsingeltoren 007	92527,61	437611,64	48,80	11,8	14,8	10,6	20,6	34,1
C007_C	Coolsingeltoren 007	92527,61	437611,64	64,30	8,5	11,5	7,3	17,3	29,7
C007_D	Coolsingeltoren 007	92527,61	437611,64	95,30	8,1	11,1	6,8	16,8	29,2
C007_E	Coolsingeltoren 007	92527,61	437611,64	126,30	7,6	10,6	6,3	16,3	28,7
C008_A	Coolsingeltoren 008	92519,47	437614,72	36,40	26,0	29,0	24,7	34,7	47,7
C008_B	Coolsingeltoren 008	92519,47	437614,72	48,80	25,5	28,5	24,2	34,2	47,5
C008_C	Coolsingeltoren 008	92519,47	437614,72	64,30	15,4	18,4	14,1	24,1	37,4
C008_D	Coolsingeltoren 008	92519,47	437614,72	95,30	15,0	18,0	13,7	23,7	37,0
C008_E	Coolsingeltoren 008	92519,47	437614,72	126,30	14,5	17,5	13,3	23,3	36,5
C009_A	Coolsingeltoren 009	92517,29	437621,78	36,40	27,8	30,9	26,6	36,6	49,0
C009_B	Coolsingeltoren 009	92517,29	437621,78	48,80	27,3	30,3	26,1	36,1	48,5
C009_C	Coolsingeltoren 009	92517,29	437621,78	64,30	16,9	19,9	15,7	25,7	39,9
C009_D	Coolsingeltoren 009	92517,29	437621,78	95,30	16,5	19,5	15,2	25,2	39,5
C009_E	Coolsingeltoren 009	92517,29	437621,78	126,30	16,0	19,0	14,8	24,8	39,0
C010_A	Coolsingeltoren 010	92514,96	437629,35	36,40	28,6	31,6	27,4	37,4	49,9
C010_B	Coolsingeltoren 010	92514,96	437629,35	48,80	27,9	30,9	26,6	36,6	49,2
C010_C	Coolsingeltoren 010	92514,96	437629,35	64,30	18,8	21,8	17,6	27,6	40,8
C010_D	Coolsingeltoren 010	92514,96	437629,35	95,30	18,2	21,2	16,9	26,9	40,2
C010_E	Coolsingeltoren 010	92514,96	437629,35	126,30	17,6	20,6	16,3	26,3	39,7
C011_A	Coolsingeltoren 011	92512,87	437636,14	36,40	30,0	33,0	28,7	38,7	51,3

Alle getoonde dB-waarden zijn A-gewogen

Rapport: Resultatentabel
Model: Vijfde model
LAeq totaalresultaten voor toetspunten
Groep: Terras 1
Groepsreductie: Nee

Naam Toetspunt	Omschrijving	X	Y	Hoogte	Dag	Avond	Nacht	Etmaal	Li
C011_B	Coolsingeltoren 011	92512,87	437636,14	48,80	28,7	31,7	27,4	37,4	50,3
C011_C	Coolsingeltoren 011	92512,87	437636,14	64,30	21,6	24,6	20,3	30,3	44,5
C011_D	Coolsingeltoren 011	92512,87	437636,14	95,30	20,7	23,7	19,5	29,5	42,5
C011_E	Coolsingeltoren 011	92512,87	437636,14	126,30	20,0	23,0	18,8	28,8	40,8
H001_A	Hofpleintoren 001	92526,01	437681,89	42,60	31,2	34,3	30,0	40,0	52,0
H001_B	Hofpleintoren 001	92526,01	437681,89	55,00	33,7	36,7	32,4	42,4	54,2
H001_C	Hofpleintoren 001	92526,01	437681,89	70,50	33,4	36,4	32,1	42,1	53,9
H001_D	Hofpleintoren 001	92526,01	437681,89	101,50	32,9	35,9	31,6	41,6	53,4
H001_E	Hofpleintoren 001	92526,01	437681,89	132,50	31,5	34,5	30,3	40,3	51,9
H002_A	Hofpleintoren 002	92533,36	437684,25	42,60	31,5	34,5	30,2	40,2	52,6
H002_B	Hofpleintoren 002	92533,36	437684,25	55,00	34,0	37,0	32,7	42,7	55,1
H002_C	Hofpleintoren 002	92533,36	437684,25	70,50	33,7	36,7	32,4	42,4	54,8
H002_D	Hofpleintoren 002	92533,36	437684,25	101,50	33,2	36,2	31,9	41,9	54,3
H002_E	Hofpleintoren 002	92533,36	437684,25	132,50	31,9	35,0	30,7	40,7	53,0
H003_A	Hofpleintoren 003	92544,64	437684,73	42,60	29,1	32,1	27,8	37,8	50,2
H003_B	Hofpleintoren 003	92544,64	437684,73	55,00	33,1	36,1	31,9	41,9	54,2
H003_C	Hofpleintoren 003	92544,64	437684,73	70,50	32,7	35,8	31,5	41,5	53,9
H003_D	Hofpleintoren 003	92544,64	437684,73	101,50	32,2	35,2	30,9	40,9	53,3
H003_E	Hofpleintoren 003	92544,64	437684,73	132,50	31,7	34,7	30,4	40,4	52,7
H004_A	Hofpleintoren 004	92554,93	437679,64	42,60	26,3	29,3	25,0	35,0	46,9
H004_B	Hofpleintoren 004	92554,93	437679,64	55,00	32,2	35,2	31,0	41,0	52,5
H004_C	Hofpleintoren 004	92554,93	437679,64	70,50	31,9	34,9	30,7	40,7	52,2
H004_D	Hofpleintoren 004	92554,93	437679,64	101,50	31,3	34,3	30,1	40,1	51,5
H004_E	Hofpleintoren 004	92554,93	437679,64	132,50	30,7	33,7	29,5	39,5	51,0
H005_A	Hofpleintoren 005	92561,45	437672,15	42,60	31,3	34,3	30,1	40,1	53,1
H005_B	Hofpleintoren 005	92561,45	437672,15	55,00	31,3	34,3	30,0	40,0	52,2
H005_C	Hofpleintoren 005	92561,45	437672,15	70,50	30,0	33,0	28,8	38,8	51,1
H005_D	Hofpleintoren 005	92561,45	437672,15	101,50	27,9	30,9	26,7	36,7	48,7
H005_E	Hofpleintoren 005	92561,45	437672,15	132,50	26,1	29,1	24,9	34,9	47,0
H006_A	Hofpleintoren 006	92563,68	437664,86	42,60	28,2	31,2	27,0	37,0	49,6
H006_B	Hofpleintoren 006	92563,68	437664,86	55,00	28,4	31,4	27,2	37,2	49,6
H006_C	Hofpleintoren 006	92563,68	437664,86	70,50	27,4	30,4	26,1	36,1	48,7
H006_D	Hofpleintoren 006	92563,68	437664,86	101,50	25,5	28,5	24,3	34,3	46,4
H006_E	Hofpleintoren 006	92563,68	437664,86	132,50	23,8	26,8	22,5	32,5	45,0
H007_A	Hofpleintoren 007	92560,10	437655,65	42,60	21,8	24,8	20,6	30,6	42,9
H007_B	Hofpleintoren 007	92560,10	437655,65	55,00	21,0	24,0	19,8	29,8	42,3
H007_C	Hofpleintoren 007	92560,10	437655,65	70,50	20,0	23,1	18,8	28,8	40,8
H007_D	Hofpleintoren 007	92560,10	437655,65	101,50	18,2	21,2	16,9	26,9	39,1
H007_E	Hofpleintoren 007	92560,10	437655,65	132,50	16,5	19,5	15,2	25,2	37,5
H008_A	Hofpleintoren 008	92551,52	437652,86	42,60	22,2	25,2	21,0	31,0	43,5
H008_B	Hofpleintoren 008	92551,52	437652,86	55,00	21,5	24,5	20,3	30,3	42,8
H008_C	Hofpleintoren 008	92551,52	437652,86	70,50	20,5	23,5	19,2	29,2	41,3
H008_D	Hofpleintoren 008	92551,52	437652,86	101,50	18,3	21,4	17,1	27,1	39,6
H008_E	Hofpleintoren 008	92551,52	437652,86	132,50	16,7	19,7	15,4	25,4	37,9
H009_A	Hofpleintoren 009	92542,71	437653,37	42,60	22,9	26,0	21,7	31,7	44,1
H009_B	Hofpleintoren 009	92542,71	437653,37	55,00	22,3	25,3	21,0	31,0	43,3
H009_C	Hofpleintoren 009	92542,71	437653,37	70,50	21,2	24,2	19,9	29,9	42,1
H009_D	Hofpleintoren 009	92542,71	437653,37	101,50	19,0	22,0	17,7	27,7	39,9
H009_E	Hofpleintoren 009	92542,71	437653,37	132,50	17,4	20,4	16,1	26,1	38,6
H010_A	Hofpleintoren 010	92533,86	437657,93	42,60	23,7	26,7	22,4	32,4	45,2
H010_B	Hofpleintoren 010	92533,86	437657,93	55,00	22,7	25,8	21,5	31,5	44,2

Alle getoonde dB-waarden zijn A-gewogen

Rapport: Resultatentabel
Model: Vijfde model
LAeq totaalresultaten voor toetspunten
Groep: Terras 1
Groepsreductie: Nee

Naam Toetspunt	Omschrijving	X	Y	Hoogte	Dag	Avond	Nacht	Etmaal	Li
H010_C	Hofpleintoren 010	92533,86	437657,93	70,50	21,5	24,5	20,2	30,2	42,6
H010_D	Hofpleintoren 010	92533,86	437657,93	101,50	18,8	21,8	17,5	27,5	39,2
H010_E	Hofpleintoren 010	92533,86	437657,93	132,50	16,3	19,4	15,1	25,1	37,3
H011_A	Hofpleintoren 011	92526,21	437665,97	42,60	32,0	35,0	30,8	40,8	53,0
H011_B	Hofpleintoren 011	92526,21	437665,97	55,00	31,7	34,7	30,5	40,5	50,8
H011_C	Hofpleintoren 011	92526,21	437665,97	70,50	30,8	33,8	29,5	39,5	50,1
H011_D	Hofpleintoren 011	92526,21	437665,97	101,50	29,2	32,2	27,9	37,9	49,1
H011_E	Hofpleintoren 011	92526,21	437665,97	132,50	25,5	28,6	24,3	34,3	44,9
H012_A	Hofpleintoren 012	92523,57	437674,52	42,60	34,3	37,3	33,0	43,0	53,2
H012_B	Hofpleintoren 012	92523,57	437674,52	55,00	33,5	36,5	32,3	42,3	52,7
H012_C	Hofpleintoren 012	92523,57	437674,52	70,50	32,4	35,4	31,1	41,1	51,8
H012_D	Hofpleintoren 012	92523,57	437674,52	101,50	30,6	33,6	29,3	39,3	50,5
H012_E	Hofpleintoren 012	92523,57	437674,52	132,50	27,3	30,3	26,1	36,1	46,9
O_001_A	Omliggende woningen 001	92652,91	437679,87	1,50	17,7	20,7	16,4	26,4	42,1
O_001_B	Omliggende woningen 001	92652,91	437679,87	4,50	17,7	20,7	16,5	26,5	41,0
O_001_C	Omliggende woningen 001	92652,91	437679,87	7,50	18,9	21,9	17,6	27,6	41,2
O_001_D	Omliggende woningen 001	92652,91	437679,87	10,50	20,5	23,5	19,2	29,2	41,6
O_001_E	Omliggende woningen 001	92652,91	437679,87	13,50	22,8	25,9	21,6	31,6	43,3
O_002_A	Omliggende woningen 002	92659,27	437671,73	1,50	15,8	18,8	14,5	24,5	40,3
O_002_B	Omliggende woningen 002	92659,27	437671,73	4,50	15,9	18,9	14,7	24,7	39,4
O_002_C	Omliggende woningen 002	92659,27	437671,73	7,50	17,0	20,0	15,8	25,8	39,5
O_002_D	Omliggende woningen 002	92659,27	437671,73	10,50	18,8	21,8	17,5	27,5	40,2
O_002_E	Omliggende woningen 002	92659,27	437671,73	13,50	21,9	24,9	20,6	30,6	42,5
O_003_A	Omliggende woningen 003	92659,82	437738,54	5,00	23,2	26,2	22,0	32,0	46,8
O_003_B	Omliggende woningen 003	92659,82	437738,54	10,00	25,1	28,1	23,8	33,8	46,8
O_003_C	Omliggende woningen 003	92659,82	437738,54	20,00	24,9	27,9	23,6	33,6	45,8
O_003_D	Omliggende woningen 003	92659,82	437738,54	30,00	24,9	27,9	23,6	33,6	45,8
O_003_E	Omliggende woningen 003	92659,82	437738,54	40,00	24,8	27,8	23,6	33,6	45,8
O_003_F	Omliggende woningen 003	92659,82	437738,54	50,00	24,7	27,7	23,5	33,5	45,7
O_004_A	Omliggende woningen 004	92641,60	437719,33	1,50	21,1	24,1	19,8	29,8	45,7
O_004_B	Omliggende woningen 004	92641,60	437719,33	4,50	23,8	26,8	22,5	32,5	47,3
O_005_A	Omliggende woningen 005	92443,47	437583,02	18,50	28,6	31,6	27,3	37,3	51,2
O_005_B	Omliggende woningen 005	92443,47	437583,02	21,50	29,3	32,3	28,1	38,1	52,0
O_005_C	Omliggende woningen 005	92443,47	437583,02	24,50	29,3	32,3	28,0	38,0	52,0
O_005_D	Omliggende woningen 005	92443,47	437583,02	27,50	29,3	32,3	28,0	38,0	52,0
O_005_E	Omliggende woningen 005	92443,47	437583,02	29,50	29,3	32,3	28,0	38,0	52,0
O_006_A	Omliggende woningen 006	92390,92	437765,11	5,00	35,9	38,9	34,7	44,7	59,7
O_006_B	Omliggende woningen 006	92390,92	437765,11	10,00	37,6	40,6	36,3	46,3	59,6
O_006_C	Omliggende woningen 006	92390,92	437765,11	15,00	38,6	41,6	37,3	47,3	59,6
O_006_D	Omliggende woningen 006	92390,92	437765,11	20,00	38,5	41,5	37,3	47,3	59,6
O_006_E	Omliggende woningen 006	92390,92	437765,11	25,00	38,5	41,5	37,2	47,2	59,5
O_006_F	Omliggende woningen 006	92390,92	437765,11	30,00	38,4	41,5	37,2	47,2	59,5
O_007_A	Omliggende woningen 007	92265,59	437691,43	15,00	31,8	34,8	30,6	40,6	54,7
O_007_B	Omliggende woningen 007	92265,59	437691,43	30,00	33,6	36,7	32,4	42,4	54,7
O_007_C	Omliggende woningen 007	92265,59	437691,43	45,00	33,6	36,6	32,3	42,3	54,6
O_007_D	Omliggende woningen 007	92265,59	437691,43	60,00	31,5	34,5	30,3	40,3	52,5
O_007_E	Omliggende woningen 007	92265,59	437691,43	75,00	31,4	34,4	30,2	40,2	52,4
O_007_F	Omliggende woningen 007	92265,59	437691,43	90,00	31,3	34,3	30,0	40,0	52,3
O_008_A	Omliggende woningen 008	92632,62	437708,91	4,50	25,8	28,8	24,5	34,5	48,1
O_009_A	Omliggende woningen 009	92625,34	437694,78	4,50	26,4	29,4	25,1	35,1	49,0
O_010_A	Omliggende woningen 010	92594,91	437678,08	4,50	20,7	23,7	19,5	29,5	42,9

Alle getoonde dB-waarden zijn A-gewogen

Rapport: Resultatentabel
Model: Vijfde model
LAeq totaalresultaten voor toetspunten
Groep: Terras 1
Groepsreductie: Nee

Naam Toetspunt	Omschrijving	X	Y	Hoogte	Dag	Avond	Nacht	Etmaal	Li
O_010_B	Omliggende woningen 010	92594,91	437678,08	7,50	21,8	24,8	20,5	30,5	42,8
O_010_C	Omliggende woningen 010	92594,91	437678,08	10,50	21,8	24,8	20,5	30,5	42,8
O_010_D	Omliggende woningen 010	92594,91	437678,08	13,50	21,7	24,7	20,5	30,5	42,8
O_010_E	Omliggende woningen 010	92594,91	437678,08	16,50	21,7	24,7	20,5	30,5	42,8
O_010_F	Omliggende woningen 010	92594,91	437678,08	19,50	21,8	24,8	20,5	30,5	42,9
O_011_A	Omliggende woningen 011	92574,31	437638,50	4,50	17,1	20,1	15,9	25,9	40,1
O_011_B	Omliggende woningen 011	92574,31	437638,50	7,50	19,8	22,8	18,5	28,5	41,0
O_011_C	Omliggende woningen 011	92574,31	437638,50	10,50	20,1	23,1	18,9	28,9	41,4
O_011_D	Omliggende woningen 011	92574,31	437638,50	13,50	20,3	23,3	19,0	29,0	41,4
O_011_E	Omliggende woningen 011	92574,31	437638,50	16,50	20,3	23,3	19,1	29,1	41,4
O_011_F	Omliggende woningen 011	92574,31	437638,50	19,50	20,4	23,4	19,1	29,1	41,4
O_012_A	Omliggende woningen 012	92562,28	437608,85	4,50	16,8	19,8	15,6	25,6	40,3
O_012_B	Omliggende woningen 012	92562,28	437608,85	7,50	17,9	20,9	16,7	26,7	40,1
O_012_C	Omliggende woningen 012	92562,28	437608,85	10,50	19,0	22,0	17,8	27,8	40,1
O_012_D	Omliggende woningen 012	92562,28	437608,85	13,50	19,2	22,2	17,9	27,9	40,2
O_012_E	Omliggende woningen 012	92562,28	437608,85	16,50	19,4	22,4	18,2	28,2	40,4
O_012_F	Omliggende woningen 012	92562,28	437608,85	19,50	19,6	22,6	18,3	28,3	40,7
O_013_A	Omliggende woningen 013	92437,68	437638,69	4,50	31,5	34,5	30,2	40,2	55,0
O_013_B	Omliggende woningen 013	92437,68	437638,69	7,50	32,7	35,7	31,5	41,5	54,9
O_013_C	Omliggende woningen 013	92437,68	437638,69	10,50	33,7	36,7	32,4	42,4	54,8
O_013_D	Omliggende woningen 013	92437,68	437638,69	13,50	33,7	36,7	32,5	42,5	54,8
O_013_E	Omliggende woningen 013	92437,68	437638,69	16,50	33,7	36,7	32,4	42,4	54,8
O_013_F	Omliggende woningen 013	92437,68	437638,69	19,50	33,7	36,7	32,4	42,4	54,8
O_014_A	Omliggende woningen 014	92443,95	437595,43	4,50	27,8	30,9	26,6	36,6	53,3
O_014_B	Omliggende woningen 014	92443,95	437595,43	7,50	28,5	31,5	27,3	37,3	53,0
O_014_C	Omliggende woningen 014	92443,95	437595,43	10,50	29,5	32,5	28,2	38,2	52,9
O_014_D	Omliggende woningen 014	92443,95	437595,43	13,50	30,3	33,3	29,0	39,0	52,9
O_014_E	Omliggende woningen 014	92443,95	437595,43	16,50	30,3	33,3	29,1	39,1	52,8
W001_A	Weenatoren 001	92555,21	437719,13	42,60	33,2	36,2	31,9	41,9	53,5
W001_B	Weenatoren 001	92555,21	437719,13	55,00	35,5	38,5	34,2	44,2	55,9
W001_C	Weenatoren 001	92555,21	437719,13	70,50	38,8	41,8	37,5	47,5	59,3
W001_D	Weenatoren 001	92555,21	437719,13	101,50	38,1	41,2	36,9	46,9	59,0
W001_E	Weenatoren 001	92555,21	437719,13	132,50	36,4	39,5	35,2	45,2	57,3
W002_A	Weenatoren 002	92564,45	437722,00	42,60	30,7	33,7	29,4	39,4	52,0
W002_B	Weenatoren 002	92564,45	437722,00	55,00	33,4	36,4	32,2	42,2	54,3
W002_C	Weenatoren 002	92564,45	437722,00	70,50	38,0	41,0	36,7	46,7	59,0
W002_D	Weenatoren 002	92564,45	437722,00	101,50	37,6	40,6	36,3	46,3	58,5
W002_E	Weenatoren 002	92564,45	437722,00	132,50	36,0	39,0	34,7	44,7	57,0
W003_A	Weenatoren 003	92572,32	437724,45	42,60	27,4	30,5	26,2	36,2	48,4
W003_B	Weenatoren 003	92572,32	437724,45	55,00	31,3	34,4	30,1	40,1	51,8
W003_C	Weenatoren 003	92572,32	437724,45	70,50	37,2	40,2	35,9	45,9	58,1
W003_D	Weenatoren 003	92572,32	437724,45	101,50	37,0	40,0	35,8	45,8	57,8
W003_E	Weenatoren 003	92572,32	437724,45	132,50	35,5	38,5	34,3	44,3	56,5
W004_A	Weenatoren 004	92579,06	437719,68	42,60	22,3	25,3	21,1	31,1	43,9
W004_B	Weenatoren 004	92579,06	437719,68	55,00	21,1	24,1	19,9	29,9	42,8
W004_C	Weenatoren 004	92579,06	437719,68	70,50	19,7	22,7	18,4	28,4	41,0
W004_D	Weenatoren 004	92579,06	437719,68	101,50	16,9	19,9	15,6	25,6	37,5
W004_E	Weenatoren 004	92579,06	437719,68	132,50	14,1	17,1	12,9	22,9	35,1
W005_A	Weenatoren 005	92581,42	437712,60	42,60	21,5	24,5	20,2	30,2	41,9
W005_B	Weenatoren 005	92581,42	437712,60	55,00	20,2	23,2	18,9	28,9	40,8
W005_C	Weenatoren 005	92581,42	437712,60	70,50	18,5	21,5	17,2	27,2	39,5

Alle getoonde dB-waarden zijn A-gewogen

Rapport: Resultatentabel
Model: Vijfde model
LAeq totaalresultaten voor toetspunten
Groep: Terras 1
Groepsreductie: Nee

Naam Toetspunt	Omschrijving	X	Y	Hoogte	Dag	Avond	Nacht	Etmaal	Li
W005_D	Weenatoren 005	92581,42	437712,60	101,50	15,4	18,4	14,1	24,1	35,6
W005_E	Weenatoren 005	92581,42	437712,60	132,50	12,5	15,6	11,3	21,3	33,0
W006_A	Weenatoren 006	92583,68	437705,84	42,60	20,6	23,6	19,3	29,3	41,9
W006_B	Weenatoren 006	92583,68	437705,84	55,00	19,2	22,2	18,0	28,0	39,7
W006_C	Weenatoren 006	92583,68	437705,84	70,50	17,5	20,5	16,2	26,2	38,4
W006_D	Weenatoren 006	92583,68	437705,84	101,50	13,3	16,3	12,0	22,0	35,1
W006_E	Weenatoren 006	92583,68	437705,84	132,50	9,8	12,8	8,5	18,5	32,7
W007_A	Weenatoren 007	92580,91	437698,37	42,60	23,4	26,4	22,1	32,1	43,8
W007_B	Weenatoren 007	92580,91	437698,37	55,00	22,4	25,4	21,2	31,2	43,2
W007_C	Weenatoren 007	92580,91	437698,37	70,50	21,2	24,2	19,9	29,9	42,4
W007_D	Weenatoren 007	92580,91	437698,37	101,50	19,2	22,3	18,0	28,0	40,2
W007_E	Weenatoren 007	92580,91	437698,37	132,50	16,3	19,3	15,0	25,0	37,4
W008_A	Weenatoren 008	92573,81	437696,09	42,60	25,1	28,1	23,9	33,9	45,5
W008_B	Weenatoren 008	92573,81	437696,09	55,00	24,0	27,0	22,8	32,8	44,7
W008_C	Weenatoren 008	92573,81	437696,09	70,50	22,6	25,6	21,3	31,3	43,8
W008_D	Weenatoren 008	92573,81	437696,09	101,50	20,3	23,3	19,1	29,1	41,3
W008_E	Weenatoren 008	92573,81	437696,09	132,50	16,6	19,6	15,4	25,4	37,6
W009_A	Weenatoren 009	92561,37	437696,84	42,60	32,1	35,1	30,9	40,9	52,9
W009_B	Weenatoren 009	92561,37	437696,84	55,00	30,9	33,9	29,6	39,6	51,2
W009_C	Weenatoren 009	92561,37	437696,84	70,50	29,4	32,4	28,1	38,1	50,0
W009_D	Weenatoren 009	92561,37	437696,84	101,50	27,1	30,1	25,8	35,8	47,6
W009_E	Weenatoren 009	92561,37	437696,84	132,50	21,8	24,8	20,6	30,6	43,4
W010_A	Weenatoren 010	92552,91	437704,76	42,60	33,3	36,3	32,1	42,1	54,0
W010_B	Weenatoren 010	92552,91	437704,76	55,00	33,3	36,3	32,0	42,0	53,9
W010_C	Weenatoren 010	92552,91	437704,76	70,50	33,1	36,1	31,9	41,9	53,7
W010_D	Weenatoren 010	92552,91	437704,76	101,50	33,1	36,1	31,8	41,8	53,7
W010_E	Weenatoren 010	92552,91	437704,76	132,50	32,3	35,4	31,1	41,1	52,9
W011_A	Weenatoren 011	92550,82	437712,46	42,60	34,0	37,0	32,7	42,7	54,5
W011_B	Weenatoren 011	92550,82	437712,46	55,00	34,0	37,0	32,7	42,7	54,6
W011_C	Weenatoren 011	92550,82	437712,46	70,50	34,4	37,4	33,2	43,2	55,0
W011_D	Weenatoren 011	92550,82	437712,46	101,50	35,6	38,6	34,4	44,4	56,1
W011_E	Weenatoren 011	92550,82	437712,46	132,50	35,2	38,2	33,9	43,9	55,8

Alle getoonde dB-waarden zijn A-gewogen

Rapport: Resultatentabel
Model: Vijfde model
LAeq totaalresultaten voor toetspunten
Groep: Terras 2
Groepsreductie: Nee

Naam Toetspunt	Omschrijving	X	Y	Hoogte	Dag	Avond	Nacht	Etmaal	Li
C001_A	Coolsingeltoren 001	92516,99	437642,65	36,40	27,0	30,0	25,7	35,7	46,1
C001_B	Coolsingeltoren 001	92516,99	437642,65	48,80	28,8	31,8	27,5	37,5	48,0
C001_C	Coolsingeltoren 001	92516,99	437642,65	64,30	29,8	32,8	28,5	38,5	49,1
C001_D	Coolsingeltoren 001	92516,99	437642,65	95,30	29,3	32,3	28,1	38,1	48,6
C001_E	Coolsingeltoren 001	92516,99	437642,65	126,30	28,8	31,8	27,5	37,5	48,1
C002_A	Coolsingeltoren 002	92526,05	437642,58	36,40	21,9	24,9	20,7	30,7	40,9
C002_B	Coolsingeltoren 002	92526,05	437642,58	48,80	25,4	28,4	24,1	34,1	44,5
C002_C	Coolsingeltoren 002	92526,05	437642,58	64,30	27,2	30,2	26,0	36,0	46,1
C002_D	Coolsingeltoren 002	92526,05	437642,58	95,30	26,7	29,7	25,4	35,4	45,5
C002_E	Coolsingeltoren 002	92526,05	437642,58	126,30	26,1	29,1	24,8	34,8	44,9
C003_A	Coolsingeltoren 003	92534,61	437638,15	36,40	20,4	23,4	19,2	29,2	39,8
C003_B	Coolsingeltoren 003	92534,61	437638,15	48,80	20,2	23,2	18,9	28,9	39,5
C003_C	Coolsingeltoren 003	92534,61	437638,15	64,30	19,7	22,7	18,4	28,4	39,0
C003_D	Coolsingeltoren 003	92534,61	437638,15	95,30	18,5	21,5	17,3	27,3	37,9
C003_E	Coolsingeltoren 003	92534,61	437638,15	126,30	17,4	20,4	16,1	26,1	36,4
C004_A	Coolsingeltoren 004	92540,24	437631,06	36,40	19,5	22,5	18,2	28,2	38,8
C004_B	Coolsingeltoren 004	92540,24	437631,06	48,80	19,1	22,1	17,9	27,9	38,4
C004_C	Coolsingeltoren 004	92540,24	437631,06	64,30	18,6	21,6	17,3	27,3	37,9
C004_D	Coolsingeltoren 004	92540,24	437631,06	95,30	17,4	20,4	16,1	26,1	36,8
C004_E	Coolsingeltoren 004	92540,24	437631,06	126,30	16,2	19,2	14,9	24,9	35,6
C005_A	Coolsingeltoren 005	92542,80	437623,18	36,40	18,8	21,8	17,6	27,6	38,2
C005_B	Coolsingeltoren 005	92542,80	437623,18	48,80	18,5	21,5	17,3	27,3	37,9
C005_C	Coolsingeltoren 005	92542,80	437623,18	64,30	18,0	21,0	16,8	26,8	37,4
C005_D	Coolsingeltoren 005	92542,80	437623,18	95,30	16,9	20,0	15,7	25,7	36,4
C005_E	Coolsingeltoren 005	92542,80	437623,18	126,30	15,8	18,8	14,6	24,6	35,3
C006_A	Coolsingeltoren 006	92538,06	437615,06	36,40	8,1	11,1	6,9	16,9	27,7
C006_B	Coolsingeltoren 006	92538,06	437615,06	48,80	8,0	11,0	6,7	16,7	27,5
C006_C	Coolsingeltoren 006	92538,06	437615,06	64,30	7,7	10,8	6,5	16,5	27,3
C006_D	Coolsingeltoren 006	92538,06	437615,06	95,30	7,2	10,2	5,9	15,9	26,8
C006_E	Coolsingeltoren 006	92538,06	437615,06	126,30	6,6	9,6	5,4	15,4	26,2
C007_A	Coolsingeltoren 007	92527,61	437611,64	36,40	9,2	12,2	8,0	18,0	28,5
C007_B	Coolsingeltoren 007	92527,61	437611,64	48,80	9,1	12,1	7,9	17,9	28,4
C007_C	Coolsingeltoren 007	92527,61	437611,64	64,30	9,0	12,0	7,7	17,7	28,3
C007_D	Coolsingeltoren 007	92527,61	437611,64	95,30	8,6	11,6	7,3	17,3	27,9
C007_E	Coolsingeltoren 007	92527,61	437611,64	126,30	8,2	11,2	6,9	16,9	27,5
C008_A	Coolsingeltoren 008	92519,47	437614,72	36,40	13,6	16,6	12,4	22,4	33,1
C008_B	Coolsingeltoren 008	92519,47	437614,72	48,80	14,7	17,7	13,5	23,5	33,9
C008_C	Coolsingeltoren 008	92519,47	437614,72	64,30	14,6	17,6	13,3	23,3	33,8
C008_D	Coolsingeltoren 008	92519,47	437614,72	95,30	14,3	17,3	13,0	23,0	33,5
C008_E	Coolsingeltoren 008	92519,47	437614,72	126,30	13,9	16,9	12,6	22,6	33,1
C009_A	Coolsingeltoren 009	92517,29	437621,78	36,40	16,3	19,4	15,1	25,1	35,3
C009_B	Coolsingeltoren 009	92517,29	437621,78	48,80	16,3	19,3	15,0	25,0	35,2
C009_C	Coolsingeltoren 009	92517,29	437621,78	64,30	15,8	18,8	14,6	24,6	35,1
C009_D	Coolsingeltoren 009	92517,29	437621,78	95,30	15,5	18,5	14,2	24,2	34,7
C009_E	Coolsingeltoren 009	92517,29	437621,78	126,30	15,0	18,1	13,8	23,8	34,3
C010_A	Coolsingeltoren 010	92514,96	437629,35	36,40	19,5	22,5	18,3	28,3	38,4
C010_B	Coolsingeltoren 010	92514,96	437629,35	48,80	19,0	22,0	17,7	27,7	38,1
C010_C	Coolsingeltoren 010	92514,96	437629,35	64,30	17,7	20,7	16,5	26,5	37,0
C010_D	Coolsingeltoren 010	92514,96	437629,35	95,30	17,4	20,4	16,1	26,1	36,6
C010_E	Coolsingeltoren 010	92514,96	437629,35	126,30	16,9	19,9	15,6	25,6	36,1
C011_A	Coolsingeltoren 011	92512,87	437636,14	36,40	22,8	25,8	21,5	31,5	41,4

Alle getoonde dB-waarden zijn A-gewogen

Rapport: Resultatentabel
Model: Vijfde model
LAeq totaalresultaten voor toetspunten
Groep: Terras 2
Groepsreductie: Nee

Naam Toetspunt	Omschrijving	X	Y	Hoogte	Dag	Avond	Nacht	Etmaal	Li
C011_B	Coolsingeltoren 011	92512,87	437636,14	48,80	21,4	24,4	20,2	30,2	40,2
C011_C	Coolsingeltoren 011	92512,87	437636,14	64,30	20,7	23,7	19,5	29,5	40,0
C011_D	Coolsingeltoren 011	92512,87	437636,14	95,30	20,3	23,3	19,1	29,1	39,6
C011_E	Coolsingeltoren 011	92512,87	437636,14	126,30	19,8	22,8	18,6	28,6	39,1
H001_A	Hofpleintoren 001	92526,01	437681,89	42,60	29,0	32,0	27,8	37,8	47,8
H001_B	Hofpleintoren 001	92526,01	437681,89	55,00	31,9	34,9	30,6	40,6	50,5
H001_C	Hofpleintoren 001	92526,01	437681,89	70,50	31,6	34,6	30,3	40,3	50,2
H001_D	Hofpleintoren 001	92526,01	437681,89	101,50	31,0	34,1	29,8	39,8	49,7
H001_E	Hofpleintoren 001	92526,01	437681,89	132,50	29,8	32,8	28,6	38,6	48,4
H002_A	Hofpleintoren 002	92533,36	437684,25	42,60	28,2	31,2	27,0	37,0	47,8
H002_B	Hofpleintoren 002	92533,36	437684,25	55,00	30,5	33,5	29,3	39,3	50,5
H002_C	Hofpleintoren 002	92533,36	437684,25	70,50	30,2	33,2	28,9	38,9	50,2
H002_D	Hofpleintoren 002	92533,36	437684,25	101,50	29,7	32,7	28,4	38,4	49,7
H002_E	Hofpleintoren 002	92533,36	437684,25	132,50	28,3	31,3	27,1	37,1	48,5
H003_A	Hofpleintoren 003	92544,64	437684,73	42,60	24,6	27,6	23,3	33,3	42,9
H003_B	Hofpleintoren 003	92544,64	437684,73	55,00	25,9	29,0	24,7	34,7	41,8
H003_C	Hofpleintoren 003	92544,64	437684,73	70,50	25,3	28,3	24,0	34,0	40,5
H003_D	Hofpleintoren 003	92544,64	437684,73	101,50	24,8	27,8	23,5	33,5	40,2
H003_E	Hofpleintoren 003	92544,64	437684,73	132,50	24,7	27,7	23,4	33,4	40,8
H004_A	Hofpleintoren 004	92554,93	437679,64	42,60	23,0	26,0	21,8	31,8	42,2
H004_B	Hofpleintoren 004	92554,93	437679,64	55,00	21,9	24,9	20,6	30,6	41,1
H004_C	Hofpleintoren 004	92554,93	437679,64	70,50	20,7	23,7	19,4	29,4	39,8
H004_D	Hofpleintoren 004	92554,93	437679,64	101,50	19,7	22,7	18,4	28,4	38,9
H004_E	Hofpleintoren 004	92554,93	437679,64	132,50	20,0	23,0	18,8	28,8	39,1
H005_A	Hofpleintoren 005	92561,45	437672,15	42,60	27,0	30,0	25,8	35,8	40,8
H005_B	Hofpleintoren 005	92561,45	437672,15	55,00	25,8	28,8	24,5	34,5	39,9
H005_C	Hofpleintoren 005	92561,45	437672,15	70,50	24,5	27,5	23,2	33,2	38,7
H005_D	Hofpleintoren 005	92561,45	437672,15	101,50	22,3	25,3	21,1	31,1	37,1
H005_E	Hofpleintoren 005	92561,45	437672,15	132,50	20,0	23,0	18,8	28,8	36,8
H006_A	Hofpleintoren 006	92563,68	437664,86	42,60	26,9	29,9	25,6	35,6	49,0
H006_B	Hofpleintoren 006	92563,68	437664,86	55,00	26,0	29,0	24,7	34,7	48,1
H006_C	Hofpleintoren 006	92563,68	437664,86	70,50	24,8	27,8	23,6	33,6	47,0
H006_D	Hofpleintoren 006	92563,68	437664,86	101,50	20,8	23,8	19,6	29,6	36,4
H006_E	Hofpleintoren 006	92563,68	437664,86	132,50	18,9	21,9	17,7	27,7	35,8
H007_A	Hofpleintoren 007	92560,10	437655,65	42,60	19,6	22,6	18,3	28,3	38,8
H007_B	Hofpleintoren 007	92560,10	437655,65	55,00	18,8	21,8	17,5	27,5	38,1
H007_C	Hofpleintoren 007	92560,10	437655,65	70,50	17,4	20,4	16,1	26,1	37,0
H007_D	Hofpleintoren 007	92560,10	437655,65	101,50	14,8	17,8	13,6	23,6	33,1
H007_E	Hofpleintoren 007	92560,10	437655,65	132,50	12,2	15,2	10,9	20,9	31,3
H008_A	Hofpleintoren 008	92551,52	437652,86	42,60	20,4	23,4	19,2	29,2	40,1
H008_B	Hofpleintoren 008	92551,52	437652,86	55,00	19,7	22,8	18,5	28,5	39,5
H008_C	Hofpleintoren 008	92551,52	437652,86	70,50	18,5	21,5	17,3	27,3	38,5
H008_D	Hofpleintoren 008	92551,52	437652,86	101,50	16,3	19,3	15,1	25,1	35,1
H008_E	Hofpleintoren 008	92551,52	437652,86	132,50	14,1	17,1	12,9	22,9	33,5
H009_A	Hofpleintoren 009	92542,71	437653,37	42,60	20,9	23,9	19,7	29,7	40,3
H009_B	Hofpleintoren 009	92542,71	437653,37	55,00	20,1	23,1	18,8	28,8	39,7
H009_C	Hofpleintoren 009	92542,71	437653,37	70,50	18,9	21,9	17,7	27,7	38,8
H009_D	Hofpleintoren 009	92542,71	437653,37	101,50	16,8	19,8	15,5	25,5	35,3
H009_E	Hofpleintoren 009	92542,71	437653,37	132,50	14,8	17,8	13,5	23,5	33,7
H010_A	Hofpleintoren 010	92533,86	437657,93	42,60	21,3	24,3	20,0	30,0	40,9
H010_B	Hofpleintoren 010	92533,86	437657,93	55,00	20,5	23,5	19,3	29,3	40,3

Alle getoonde dB-waarden zijn A-gewogen

Rapport: Resultatentabel
Model: Vijfde model
LAeq totaalresultaten voor toetspunten
Groep: Terras 2
Groepsreductie: Nee

Naam Toetspunt	Omschrijving	X	Y	Hoogte	Dag	Avond	Nacht	Etmaal	Li
H010_C	Hofpleintoren 010	92533,86	437657,93	70,50	19,5	22,5	18,2	28,2	39,4
H010_D	Hofpleintoren 010	92533,86	437657,93	101,50	17,4	20,4	16,1	26,1	37,2
H010_E	Hofpleintoren 010	92533,86	437657,93	132,50	15,6	18,6	14,3	24,3	34,8
H011_A	Hofpleintoren 011	92526,21	437665,97	42,60	24,5	27,5	23,3	33,3	43,9
H011_B	Hofpleintoren 011	92526,21	437665,97	55,00	24,0	27,0	22,7	32,7	43,4
H011_C	Hofpleintoren 011	92526,21	437665,97	70,50	23,4	26,4	22,1	32,1	42,9
H011_D	Hofpleintoren 011	92526,21	437665,97	101,50	22,5	25,5	21,2	31,2	42,1
H011_E	Hofpleintoren 011	92526,21	437665,97	132,50	19,6	22,6	18,4	28,4	38,9
H012_A	Hofpleintoren 012	92523,57	437674,52	42,60	27,8	30,8	26,6	36,6	46,9
H012_B	Hofpleintoren 012	92523,57	437674,52	55,00	27,3	30,3	26,0	36,0	46,5
H012_C	Hofpleintoren 012	92523,57	437674,52	70,50	26,6	29,7	25,4	35,4	46,0
H012_D	Hofpleintoren 012	92523,57	437674,52	101,50	25,8	28,8	24,5	34,5	45,3
H012_E	Hofpleintoren 012	92523,57	437674,52	132,50	22,5	25,5	21,2	31,2	41,9
O_001_A	Omliggende woningen 001	92652,91	437679,87	1,50	17,0	20,1	15,8	25,8	39,2
O_001_B	Omliggende woningen 001	92652,91	437679,87	4,50	17,1	20,1	15,9	25,9	37,9
O_001_C	Omliggende woningen 001	92652,91	437679,87	7,50	18,9	21,9	17,6	27,6	38,0
O_001_D	Omliggende woningen 001	92652,91	437679,87	10,50	20,6	23,6	19,3	29,3	39,2
O_001_E	Omliggende woningen 001	92652,91	437679,87	13,50	21,4	24,4	20,2	30,2	39,9
O_002_A	Omliggende woningen 002	92659,27	437671,73	1,50	13,2	16,2	11,9	21,9	36,3
O_002_B	Omliggende woningen 002	92659,27	437671,73	4,50	13,6	16,6	12,3	22,3	35,4
O_002_C	Omliggende woningen 002	92659,27	437671,73	7,50	14,8	17,8	13,5	23,5	35,4
O_002_D	Omliggende woningen 002	92659,27	437671,73	10,50	16,0	19,0	14,8	24,8	35,5
O_002_E	Omliggende woningen 002	92659,27	437671,73	13,50	16,4	19,4	15,1	25,1	35,7
O_003_A	Omliggende woningen 003	92659,82	437738,54	5,00	30,0	33,1	28,8	38,8	50,1
O_003_B	Omliggende woningen 003	92659,82	437738,54	10,00	32,1	35,1	30,8	40,8	50,1
O_003_C	Omliggende woningen 003	92659,82	437738,54	20,00	31,2	34,2	29,9	39,9	48,9
O_003_D	Omliggende woningen 003	92659,82	437738,54	30,00	31,0	34,0	29,8	39,8	48,8
O_003_E	Omliggende woningen 003	92659,82	437738,54	40,00	30,8	33,8	29,6	39,6	48,6
O_003_F	Omliggende woningen 003	92659,82	437738,54	50,00	30,5	33,6	29,3	39,3	48,3
O_004_A	Omliggende woningen 004	92641,60	437719,33	1,50	18,7	21,7	17,5	27,5	40,7
O_004_B	Omliggende woningen 004	92641,60	437719,33	4,50	20,1	23,1	18,9	28,9	40,4
O_005_A	Omliggende woningen 005	92443,47	437583,02	18,50	26,3	29,3	25,0	35,0	46,0
O_005_B	Omliggende woningen 005	92443,47	437583,02	21,50	26,5	29,5	25,2	35,2	46,2
O_005_C	Omliggende woningen 005	92443,47	437583,02	24,50	26,5	29,5	25,2	35,2	46,2
O_005_D	Omliggende woningen 005	92443,47	437583,02	27,50	26,5	29,5	25,2	35,2	46,2
O_005_E	Omliggende woningen 005	92443,47	437583,02	29,50	26,5	29,5	25,3	35,3	46,2
O_006_A	Omliggende woningen 006	92390,92	437765,11	5,00	34,4	37,4	33,2	43,2	56,6
O_006_B	Omliggende woningen 006	92390,92	437765,11	10,00	35,8	38,8	34,6	44,6	56,4
O_006_C	Omliggende woningen 006	92390,92	437765,11	15,00	37,3	40,3	36,0	46,0	56,4
O_006_D	Omliggende woningen 006	92390,92	437765,11	20,00	37,3	40,3	36,0	46,0	56,4
O_006_E	Omliggende woningen 006	92390,92	437765,11	25,00	37,3	40,3	36,0	46,0	56,4
O_006_F	Omliggende woningen 006	92390,92	437765,11	30,00	37,2	40,2	36,0	46,0	56,3
O_007_A	Omliggende woningen 007	92265,59	437691,43	15,00	30,3	33,3	29,1	39,1	51,7
O_007_B	Omliggende woningen 007	92265,59	437691,43	30,00	32,4	35,4	31,2	41,2	51,7
O_007_C	Omliggende woningen 007	92265,59	437691,43	45,00	32,3	35,4	31,1	41,1	51,7
O_007_D	Omliggende woningen 007	92265,59	437691,43	60,00	30,7	33,7	29,4	39,4	50,0
O_007_E	Omliggende woningen 007	92265,59	437691,43	75,00	30,6	33,6	29,3	39,3	49,9
O_007_F	Omliggende woningen 007	92265,59	437691,43	90,00	30,4	33,5	29,2	39,2	49,8
O_008_A	Omliggende woningen 008	92632,62	437708,91	4,50	20,4	23,4	19,1	29,1	41,0
O_009_A	Omliggende woningen 009	92625,34	437694,78	4,50	20,7	23,7	19,5	29,5	42,4
O_010_A	Omliggende woningen 010	92594,91	437678,08	4,50	22,2	25,2	20,9	30,9	41,9

Alle getoonde dB-waarden zijn A-gewogen

Rapport: Resultatentabel
Model: Vijfde model
LAeq totaalresultaten voor toetspunten
Groep: Terras 2
Groepsreductie: Nee

Naam Toetspunt	Omschrijving	X	Y	Hoogte	Dag	Avond	Nacht	Etmaal	Li
O_010_B	Omliggende woningen 010	92594,91	437678,08	7,50	22,5	25,5	21,3	31,3	41,8
O_010_C	Omliggende woningen 010	92594,91	437678,08	10,50	22,5	25,5	21,3	31,3	41,8
O_010_D	Omliggende woningen 010	92594,91	437678,08	13,50	22,5	25,5	21,2	31,2	41,8
O_010_E	Omliggende woningen 010	92594,91	437678,08	16,50	22,4	25,4	21,2	31,2	41,7
O_010_F	Omliggende woningen 010	92594,91	437678,08	19,50	22,4	25,4	21,1	31,1	41,7
O_011_A	Omliggende woningen 011	92574,31	437638,50	4,50	17,7	20,7	16,5	26,5	38,6
O_011_B	Omliggende woningen 011	92574,31	437638,50	7,50	19,3	22,3	18,1	28,1	38,6
O_011_C	Omliggende woningen 011	92574,31	437638,50	10,50	19,3	22,4	18,1	28,1	38,5
O_011_D	Omliggende woningen 011	92574,31	437638,50	13,50	19,3	22,3	18,1	28,1	38,5
O_011_E	Omliggende woningen 011	92574,31	437638,50	16,50	19,3	22,3	18,0	28,0	38,5
O_011_F	Omliggende woningen 011	92574,31	437638,50	19,50	19,3	22,3	18,0	28,0	38,5
O_012_A	Omliggende woningen 012	92562,28	437608,85	4,50	15,1	18,1	13,9	23,9	37,2
O_012_B	Omliggende woningen 012	92562,28	437608,85	7,50	16,3	19,3	15,1	25,1	37,1
O_012_C	Omliggende woningen 012	92562,28	437608,85	10,50	17,5	20,5	16,2	26,2	37,1
O_012_D	Omliggende woningen 012	92562,28	437608,85	13,50	17,5	20,5	16,2	26,2	37,1
O_012_E	Omliggende woningen 012	92562,28	437608,85	16,50	17,5	20,5	16,2	26,2	37,1
O_012_F	Omliggende woningen 012	92562,28	437608,85	19,50	18,7	21,7	17,4	27,4	38,4
O_013_A	Omliggende woningen 013	92437,68	437638,69	4,50	23,3	26,3	22,1	32,1	45,2
O_013_B	Omliggende woningen 013	92437,68	437638,69	7,50	23,6	26,6	22,4	32,4	44,4
O_013_C	Omliggende woningen 013	92437,68	437638,69	10,50	24,7	27,7	23,5	33,5	44,5
O_013_D	Omliggende woningen 013	92437,68	437638,69	13,50	25,4	28,4	24,2	34,2	44,5
O_013_E	Omliggende woningen 013	92437,68	437638,69	16,50	25,5	28,5	24,2	34,2	44,6
O_013_F	Omliggende woningen 013	92437,68	437638,69	19,50	25,6	28,6	24,3	34,3	44,7
O_014_A	Omliggende woningen 014	92443,95	437595,43	4,50	23,9	26,9	22,7	32,7	46,3
O_014_B	Omliggende woningen 014	92443,95	437595,43	7,50	23,9	26,9	22,6	32,6	45,3
O_014_C	Omliggende woningen 014	92443,95	437595,43	10,50	24,7	27,7	23,5	33,5	45,3
O_014_D	Omliggende woningen 014	92443,95	437595,43	13,50	25,6	28,6	24,4	34,4	45,3
O_014_E	Omliggende woningen 014	92443,95	437595,43	16,50	26,2	29,2	24,9	34,9	45,3
W001_A	Weenatoren 001	92555,21	437719,13	42,60	31,8	34,8	30,5	40,5	51,0
W001_B	Weenatoren 001	92555,21	437719,13	55,00	35,8	38,8	34,5	44,5	55,0
W001_C	Weenatoren 001	92555,21	437719,13	70,50	36,5	39,5	35,3	45,3	55,8
W001_D	Weenatoren 001	92555,21	437719,13	101,50	35,9	38,9	34,6	44,6	55,2
W001_E	Weenatoren 001	92555,21	437719,13	132,50	33,9	36,9	32,6	42,6	53,3
W002_A	Weenatoren 002	92564,45	437722,00	42,60	29,4	32,5	28,2	38,2	48,8
W002_B	Weenatoren 002	92564,45	437722,00	55,00	34,0	37,1	32,8	42,8	53,3
W002_C	Weenatoren 002	92564,45	437722,00	70,50	36,6	39,6	35,4	45,4	56,0
W002_D	Weenatoren 002	92564,45	437722,00	101,50	36,2	39,2	34,9	44,9	55,4
W002_E	Weenatoren 002	92564,45	437722,00	132,50	34,2	37,2	33,0	43,0	53,4
W003_A	Weenatoren 003	92572,32	437724,45	42,60	28,0	31,1	26,8	36,8	47,4
W003_B	Weenatoren 003	92572,32	437724,45	55,00	32,5	35,5	31,2	41,2	51,6
W003_C	Weenatoren 003	92572,32	437724,45	70,50	36,6	39,6	35,3	45,3	56,0
W003_D	Weenatoren 003	92572,32	437724,45	101,50	36,2	39,2	35,0	45,0	55,6
W003_E	Weenatoren 003	92572,32	437724,45	132,50	34,3	37,3	33,1	43,1	53,6
W004_A	Weenatoren 004	92579,06	437719,68	42,60	23,5	26,5	22,2	32,2	42,8
W004_B	Weenatoren 004	92579,06	437719,68	55,00	21,7	24,7	20,4	30,4	40,5
W004_C	Weenatoren 004	92579,06	437719,68	70,50	19,6	22,6	18,4	28,4	38,6
W004_D	Weenatoren 004	92579,06	437719,68	101,50	16,3	19,3	15,1	25,1	35,8
W004_E	Weenatoren 004	92579,06	437719,68	132,50	13,7	16,7	12,4	22,4	33,3
W005_A	Weenatoren 005	92581,42	437712,60	42,60	22,3	25,3	21,1	31,1	41,6
W005_B	Weenatoren 005	92581,42	437712,60	55,00	20,7	23,7	19,4	29,4	40,1
W005_C	Weenatoren 005	92581,42	437712,60	70,50	18,6	21,6	17,4	27,4	38,4

Alle getoonde dB-waarden zijn A-gewogen

Rapport: Resultatentabel
Model: Vijfde model
LAeq totaalresultaten voor toetspunten
Groep: Terras 2
Groepsreductie: Nee

Naam Toetspunt	Omschrijving	X	Y	Hoogte	Dag	Avond	Nacht	Etmaal	Li
W005_D	Weenatoren 005	92581,42	437712,60	101,50	14,4	17,5	13,2	23,2	33,2
W005_E	Weenatoren 005	92581,42	437712,60	132,50	11,9	14,9	10,6	20,6	29,9
W006_A	Weenatoren 006	92583,68	437705,84	42,60	21,3	24,3	20,1	30,1	41,1
W006_B	Weenatoren 006	92583,68	437705,84	55,00	19,4	22,4	18,2	28,2	39,7
W006_C	Weenatoren 006	92583,68	437705,84	70,50	16,9	20,0	15,7	25,7	35,4
W006_D	Weenatoren 006	92583,68	437705,84	101,50	11,8	14,8	10,6	20,6	31,3
W006_E	Weenatoren 006	92583,68	437705,84	132,50	10,8	13,8	9,5	19,5	29,2
W007_A	Weenatoren 007	92580,91	437698,37	42,60	23,2	26,2	21,9	31,9	42,9
W007_B	Weenatoren 007	92580,91	437698,37	55,00	21,9	24,9	20,6	30,6	40,7
W007_C	Weenatoren 007	92580,91	437698,37	70,50	20,5	23,5	19,3	29,3	39,4
W007_D	Weenatoren 007	92580,91	437698,37	101,50	18,0	21,0	16,7	26,7	37,0
W007_E	Weenatoren 007	92580,91	437698,37	132,50	15,2	18,2	14,0	24,0	34,7
W008_A	Weenatoren 008	92573,81	437696,09	42,60	23,8	26,8	22,6	32,6	43,5
W008_B	Weenatoren 008	92573,81	437696,09	55,00	22,4	25,5	21,2	31,2	41,3
W008_C	Weenatoren 008	92573,81	437696,09	70,50	21,1	24,1	19,8	29,8	40,0
W008_D	Weenatoren 008	92573,81	437696,09	101,50	18,6	21,7	17,4	27,4	37,7
W008_E	Weenatoren 008	92573,81	437696,09	132,50	15,5	18,5	14,3	24,3	35,3
W009_A	Weenatoren 009	92561,37	437696,84	42,60	27,3	30,3	26,1	36,1	46,9
W009_B	Weenatoren 009	92561,37	437696,84	55,00	26,1	29,1	24,9	34,9	45,8
W009_C	Weenatoren 009	92561,37	437696,84	70,50	24,9	27,9	23,6	33,6	44,2
W009_D	Weenatoren 009	92561,37	437696,84	101,50	23,4	26,4	22,2	32,2	43,0
W009_E	Weenatoren 009	92561,37	437696,84	132,50	16,8	19,8	15,5	25,5	36,1
W010_A	Weenatoren 010	92552,91	437704,76	42,60	28,6	31,6	27,3	37,3	47,7
W010_B	Weenatoren 010	92552,91	437704,76	55,00	27,4	30,5	26,2	36,2	46,4
W010_C	Weenatoren 010	92552,91	437704,76	70,50	26,9	29,9	25,7	35,7	46,2
W010_D	Weenatoren 010	92552,91	437704,76	101,50	27,1	30,1	25,8	35,8	46,7
W010_E	Weenatoren 010	92552,91	437704,76	132,50	25,5	28,5	24,2	34,2	45,4
W011_A	Weenatoren 011	92550,82	437712,46	42,60	28,6	31,6	27,3	37,3	50,1
W011_B	Weenatoren 011	92550,82	437712,46	55,00	28,8	31,8	27,6	37,6	49,4
W011_C	Weenatoren 011	92550,82	437712,46	70,50	29,9	32,9	28,7	38,7	50,2
W011_D	Weenatoren 011	92550,82	437712,46	101,50	30,4	33,4	29,2	39,2	50,0
W011_E	Weenatoren 011	92550,82	437712,46	132,50	29,1	32,1	27,8	37,8	47,2

Alle getoonde dB-waarden zijn A-gewogen

Rapport: Resultatentabel
Model: Vijfde model
LAeq totaalresultaten voor toetspunten
Groep: Terras 3
Groepsreductie: Nee

Naam Toetspunt	Omschrijving	X	Y	Hoogte	Dag	Avond	Nacht	Etmaal	Li
C001_A	Coolsingeltoren 001	92516,99	437642,65	36,40	17,8	20,8	16,5	26,5	38,1
C001_B	Coolsingeltoren 001	92516,99	437642,65	48,80	16,8	19,8	15,5	25,5	37,2
C001_C	Coolsingeltoren 001	92516,99	437642,65	64,30	15,9	18,9	14,6	24,6	36,3
C001_D	Coolsingeltoren 001	92516,99	437642,65	95,30	14,6	17,6	13,3	23,3	35,1
C001_E	Coolsingeltoren 001	92516,99	437642,65	126,30	13,2	16,3	12,0	22,0	33,8
C002_A	Coolsingeltoren 002	92526,05	437642,58	36,40	16,7	19,7	15,5	25,5	35,7
C002_B	Coolsingeltoren 002	92526,05	437642,58	48,80	15,7	18,7	14,4	24,4	35,2
C002_C	Coolsingeltoren 002	92526,05	437642,58	64,30	15,0	18,0	13,7	23,7	34,6
C002_D	Coolsingeltoren 002	92526,05	437642,58	95,30	12,6	15,6	11,3	21,3	31,9
C002_E	Coolsingeltoren 002	92526,05	437642,58	126,30	10,4	13,4	9,1	19,1	30,3
C003_A	Coolsingeltoren 003	92534,61	437638,15	36,40	17,1	20,1	15,9	25,9	36,9
C003_B	Coolsingeltoren 003	92534,61	437638,15	48,80	15,8	18,8	14,5	24,5	35,2
C003_C	Coolsingeltoren 003	92534,61	437638,15	64,30	15,1	18,1	13,8	23,8	34,6
C003_D	Coolsingeltoren 003	92534,61	437638,15	95,30	12,2	15,3	11,0	21,0	31,8
C003_E	Coolsingeltoren 003	92534,61	437638,15	126,30	9,6	12,6	8,3	18,3	30,2
C004_A	Coolsingeltoren 004	92540,24	437631,06	36,40	16,9	19,9	15,6	25,6	37,7
C004_B	Coolsingeltoren 004	92540,24	437631,06	48,80	16,5	19,5	15,3	25,3	36,9
C004_C	Coolsingeltoren 004	92540,24	437631,06	64,30	16,0	19,0	14,7	24,7	36,3
C004_D	Coolsingeltoren 004	92540,24	437631,06	95,30	14,7	17,7	13,5	23,5	35,1
C004_E	Coolsingeltoren 004	92540,24	437631,06	126,30	13,4	16,4	12,2	22,2	33,7
C005_A	Coolsingeltoren 005	92542,80	437623,18	36,40	16,3	19,3	15,1	25,1	36,6
C005_B	Coolsingeltoren 005	92542,80	437623,18	48,80	16,0	19,0	14,8	24,8	36,3
C005_C	Coolsingeltoren 005	92542,80	437623,18	64,30	15,5	18,5	14,3	24,3	35,8
C005_D	Coolsingeltoren 005	92542,80	437623,18	95,30	14,4	17,4	13,1	23,1	34,7
C005_E	Coolsingeltoren 005	92542,80	437623,18	126,30	13,2	16,2	11,9	21,9	33,4
C006_A	Coolsingeltoren 006	92538,06	437615,06	36,40	-0,9	2,1	-2,2	7,8	19,4
C006_B	Coolsingeltoren 006	92538,06	437615,06	48,80	-1,5	1,5	-2,7	7,3	19,0
C006_C	Coolsingeltoren 006	92538,06	437615,06	64,30	-2,0	1,0	-3,3	6,7	18,5
C006_D	Coolsingeltoren 006	92538,06	437615,06	95,30	-3,1	-0,1	-4,4	5,6	17,2
C006_E	Coolsingeltoren 006	92538,06	437615,06	126,30	-4,2	-1,1	-5,4	4,6	16,2
C007_A	Coolsingeltoren 007	92527,61	437611,64	36,40	-3,3	-0,3	-4,5	5,5	17,0
C007_B	Coolsingeltoren 007	92527,61	437611,64	48,80	-3,6	-0,6	-4,8	5,2	16,7
C007_C	Coolsingeltoren 007	92527,61	437611,64	64,30	-4,0	-1,0	-5,3	4,7	16,3
C007_D	Coolsingeltoren 007	92527,61	437611,64	95,30	-5,0	-2,0	-6,3	3,8	15,3
C007_E	Coolsingeltoren 007	92527,61	437611,64	126,30	-6,0	-3,0	-7,3	2,7	14,3
C008_A	Coolsingeltoren 008	92519,47	437614,72	36,40	-3,3	-0,3	-4,6	5,4	17,0
C008_B	Coolsingeltoren 008	92519,47	437614,72	48,80	-3,6	-0,6	-4,9	5,1	16,7
C008_C	Coolsingeltoren 008	92519,47	437614,72	64,30	-4,1	-1,1	-5,3	4,7	16,2
C008_D	Coolsingeltoren 008	92519,47	437614,72	95,30	-5,1	-2,0	-6,3	3,7	15,2
C008_E	Coolsingeltoren 008	92519,47	437614,72	126,30	-6,1	-3,1	-7,3	2,7	14,2
C009_A	Coolsingeltoren 009	92517,29	437621,78	36,40	-2,7	0,3	-4,0	6,0	17,5
C009_B	Coolsingeltoren 009	92517,29	437621,78	48,80	-3,1	-0,1	-4,3	5,7	17,2
C009_C	Coolsingeltoren 009	92517,29	437621,78	64,30	-3,6	-0,5	-4,8	5,2	16,7
C009_D	Coolsingeltoren 009	92517,29	437621,78	95,30	-4,6	-1,6	-5,9	4,1	15,6
C009_E	Coolsingeltoren 009	92517,29	437621,78	126,30	-5,7	-2,7	-7,0	3,1	14,6
C010_A	Coolsingeltoren 010	92514,96	437629,35	36,40	9,3	12,3	8,0	18,0	29,0
C010_B	Coolsingeltoren 010	92514,96	437629,35	48,80	-1,7	1,3	-3,0	7,0	18,5
C010_C	Coolsingeltoren 010	92514,96	437629,35	64,30	-2,3	0,7	-3,5	6,5	17,9
C010_D	Coolsingeltoren 010	92514,96	437629,35	95,30	-3,4	-0,4	-4,7	5,3	16,8
C010_E	Coolsingeltoren 010	92514,96	437629,35	126,30	-4,5	-1,5	-5,8	4,2	15,7
C011_A	Coolsingeltoren 011	92512,87	437636,14	36,40	10,4	13,4	9,2	19,2	30,8

Alle getoonde dB-waarden zijn A-gewogen

Rapport: Resultatentabel
Model: Vijfde model
LAeq totaalresultaten voor toetspunten
Groep: Terras 3
Groepsreductie: Nee

Naam Toetspunt	Omschrijving	X	Y	Hoogte	Dag	Avond	Nacht	Etmaal	Li
C011_B	Coolsingeltoren 011	92512,87	437636,14	48,80	1,6	4,6	0,4	10,4	21,8
C011_C	Coolsingeltoren 011	92512,87	437636,14	64,30	1,0	4,0	-0,3	9,7	21,2
C011_D	Coolsingeltoren 011	92512,87	437636,14	95,30	-0,3	2,7	-1,6	8,4	19,9
C011_E	Coolsingeltoren 011	92512,87	437636,14	126,30	-1,5	1,5	-2,8	7,2	18,7
H001_A	Hofpleintoren 001	92526,01	437681,89	42,60	22,5	25,5	21,3	31,3	43,1
H001_B	Hofpleintoren 001	92526,01	437681,89	55,00	22,1	25,1	20,9	30,9	42,7
H001_C	Hofpleintoren 001	92526,01	437681,89	70,50	21,7	24,7	20,4	30,4	42,2
H001_D	Hofpleintoren 001	92526,01	437681,89	101,50	19,6	22,6	18,4	28,4	40,4
H001_E	Hofpleintoren 001	92526,01	437681,89	132,50	18,1	21,1	16,8	26,8	37,7
H002_A	Hofpleintoren 002	92533,36	437684,25	42,60	22,8	25,8	21,6	31,6	43,3
H002_B	Hofpleintoren 002	92533,36	437684,25	55,00	22,4	25,4	21,1	31,1	42,9
H002_C	Hofpleintoren 002	92533,36	437684,25	70,50	21,9	24,9	20,6	30,6	42,3
H002_D	Hofpleintoren 002	92533,36	437684,25	101,50	20,8	23,8	19,5	29,5	40,9
H002_E	Hofpleintoren 002	92533,36	437684,25	132,50	18,1	21,1	16,8	26,8	38,2
H003_A	Hofpleintoren 003	92544,64	437684,73	42,60	21,4	24,4	20,2	30,2	41,7
H003_B	Hofpleintoren 003	92544,64	437684,73	55,00	20,5	23,5	19,2	29,2	40,7
H003_C	Hofpleintoren 003	92544,64	437684,73	70,50	19,2	22,2	18,0	28,0	39,5
H003_D	Hofpleintoren 003	92544,64	437684,73	101,50	17,5	20,5	16,3	26,3	37,8
H003_E	Hofpleintoren 003	92544,64	437684,73	132,50	17,0	20,0	15,7	25,7	37,1
H004_A	Hofpleintoren 004	92554,93	437679,64	42,60	21,2	24,2	20,0	30,0	41,5
H004_B	Hofpleintoren 004	92554,93	437679,64	55,00	20,2	23,2	19,0	29,0	40,5
H004_C	Hofpleintoren 004	92554,93	437679,64	70,50	19,0	22,0	17,7	27,7	39,3
H004_D	Hofpleintoren 004	92554,93	437679,64	101,50	16,9	19,9	15,7	25,7	37,2
H004_E	Hofpleintoren 004	92554,93	437679,64	132,50	16,0	19,0	14,7	24,7	36,2
H005_A	Hofpleintoren 005	92561,45	437672,15	42,60	20,6	23,6	19,3	29,3	40,8
H005_B	Hofpleintoren 005	92561,45	437672,15	55,00	19,7	22,7	18,4	28,4	40,0
H005_C	Hofpleintoren 005	92561,45	437672,15	70,50	18,6	21,6	17,3	27,3	38,9
H005_D	Hofpleintoren 005	92561,45	437672,15	101,50	16,6	19,6	15,4	25,4	36,9
H005_E	Hofpleintoren 005	92561,45	437672,15	132,50	15,4	18,4	14,2	24,2	35,7
H006_A	Hofpleintoren 006	92563,68	437664,86	42,60	19,9	22,9	18,6	28,6	40,2
H006_B	Hofpleintoren 006	92563,68	437664,86	55,00	19,1	22,1	17,9	27,9	39,4
H006_C	Hofpleintoren 006	92563,68	437664,86	70,50	18,2	21,2	16,9	26,9	38,4
H006_D	Hofpleintoren 006	92563,68	437664,86	101,50	16,3	19,3	15,1	25,1	36,6
H006_E	Hofpleintoren 006	92563,68	437664,86	132,50	15,0	18,1	13,8	23,8	35,3
H007_A	Hofpleintoren 007	92560,10	437655,65	42,60	18,2	21,2	16,9	26,9	38,2
H007_B	Hofpleintoren 007	92560,10	437655,65	55,00	17,0	20,0	15,7	25,7	36,4
H007_C	Hofpleintoren 007	92560,10	437655,65	70,50	15,7	18,8	14,5	24,5	35,2
H007_D	Hofpleintoren 007	92560,10	437655,65	101,50	12,4	15,4	11,1	21,1	33,2
H007_E	Hofpleintoren 007	92560,10	437655,65	132,50	7,8	10,8	6,6	16,6	27,4
H008_A	Hofpleintoren 008	92551,52	437652,86	42,60	18,0	21,0	16,7	26,7	38,0
H008_B	Hofpleintoren 008	92551,52	437652,86	55,00	17,3	20,3	16,1	26,1	37,4
H008_C	Hofpleintoren 008	92551,52	437652,86	70,50	16,1	19,2	14,9	24,9	36,6
H008_D	Hofpleintoren 008	92551,52	437652,86	101,50	12,5	15,5	11,3	21,3	33,9
H008_E	Hofpleintoren 008	92551,52	437652,86	132,50	8,9	11,9	7,6	17,6	30,1
H009_A	Hofpleintoren 009	92542,71	437653,37	42,60	19,7	22,7	18,4	28,4	39,4
H009_B	Hofpleintoren 009	92542,71	437653,37	55,00	18,9	21,9	17,6	27,6	38,5
H009_C	Hofpleintoren 009	92542,71	437653,37	70,50	17,8	20,8	16,6	26,6	37,8
H009_D	Hofpleintoren 009	92542,71	437653,37	101,50	15,2	18,2	13,9	23,9	35,6
H009_E	Hofpleintoren 009	92542,71	437653,37	132,50	13,1	16,1	11,8	21,8	33,4
H010_A	Hofpleintoren 010	92533,86	437657,93	42,60	19,5	22,5	18,2	28,2	39,1
H010_B	Hofpleintoren 010	92533,86	437657,93	55,00	19,0	22,0	17,7	27,7	38,6

Alle getoonde dB-waarden zijn A-gewogen

Rapport: Resultatentabel
Model: Vijfde model
LAeq totaalresultaten voor toetspunten
Groep: Terras 3
Groepsreductie: Nee

Naam Toetspunt	Omschrijving	X	Y	Hoogte	Dag	Avond	Nacht	Etmaal	Li
H010_C	Hofpleintoren 010	92533,86	437657,93	70,50	17,4	20,4	16,2	26,2	37,2
H010_D	Hofpleintoren 010	92533,86	437657,93	101,50	15,6	18,6	14,3	24,3	35,7
H010_E	Hofpleintoren 010	92533,86	437657,93	132,50	13,7	16,7	12,4	22,4	34,2
H011_A	Hofpleintoren 011	92526,21	437665,97	42,60	18,5	21,5	17,2	27,2	37,4
H011_B	Hofpleintoren 011	92526,21	437665,97	55,00	17,1	20,1	15,9	25,9	36,5
H011_C	Hofpleintoren 011	92526,21	437665,97	70,50	15,7	18,7	14,5	24,5	35,6
H011_D	Hofpleintoren 011	92526,21	437665,97	101,50	13,3	16,3	12,0	22,0	32,6
H011_E	Hofpleintoren 011	92526,21	437665,97	132,50	10,8	13,8	9,5	19,5	30,8
H012_A	Hofpleintoren 012	92523,57	437674,52	42,60	21,8	24,8	20,5	30,5	41,2
H012_B	Hofpleintoren 012	92523,57	437674,52	55,00	21,2	24,2	20,0	30,0	40,7
H012_C	Hofpleintoren 012	92523,57	437674,52	70,50	20,6	23,6	19,4	29,4	40,2
H012_D	Hofpleintoren 012	92523,57	437674,52	101,50	15,6	18,6	14,3	24,3	35,5
H012_E	Hofpleintoren 012	92523,57	437674,52	132,50	13,3	16,3	12,0	22,0	32,6
O_001_A	Omliggende woningen 001	92652,91	437679,87	1,50	22,3	25,3	21,1	31,1	46,3
O_001_B	Omliggende woningen 001	92652,91	437679,87	4,50	23,0	26,0	21,7	31,7	45,5
O_001_C	Omliggende woningen 001	92652,91	437679,87	7,50	24,8	27,8	23,6	33,6	45,8
O_001_D	Omliggende woningen 001	92652,91	437679,87	10,50	25,6	28,6	24,4	34,4	46,3
O_001_E	Omliggende woningen 001	92652,91	437679,87	13,50	26,6	29,6	25,3	35,3	47,3
O_002_A	Omliggende woningen 002	92659,27	437671,73	1,50	16,6	19,6	15,3	25,3	41,8
O_002_B	Omliggende woningen 002	92659,27	437671,73	4,50	17,7	20,7	16,4	26,4	41,5
O_002_C	Omliggende woningen 002	92659,27	437671,73	7,50	19,4	22,4	18,1	28,1	41,9
O_002_D	Omliggende woningen 002	92659,27	437671,73	10,50	20,5	23,6	19,3	29,3	42,4
O_002_E	Omliggende woningen 002	92659,27	437671,73	13,50	21,3	24,3	20,0	30,0	43,3
O_003_A	Omliggende woningen 003	92659,82	437738,54	5,00	39,4	42,4	38,1	48,1	61,2
O_003_B	Omliggende woningen 003	92659,82	437738,54	10,00	40,7	43,7	39,5	49,5	61,2
O_003_C	Omliggende woningen 003	92659,82	437738,54	20,00	38,4	41,4	37,2	47,2	59,0
O_003_D	Omliggende woningen 003	92659,82	437738,54	30,00	38,2	41,2	36,9	46,9	58,8
O_003_E	Omliggende woningen 003	92659,82	437738,54	40,00	37,9	40,9	36,6	46,6	58,4
O_003_F	Omliggende woningen 003	92659,82	437738,54	50,00	37,5	40,5	36,2	46,2	58,0
O_004_A	Omliggende woningen 004	92641,60	437719,33	1,50	35,7	38,7	34,5	44,5	58,7
O_004_B	Omliggende woningen 004	92641,60	437719,33	4,50	37,9	40,9	36,6	46,6	58,7
O_005_A	Omliggende woningen 005	92443,47	437583,02	18,50	27,7	30,7	26,4	36,4	47,9
O_005_B	Omliggende woningen 005	92443,47	437583,02	21,50	27,8	30,8	26,6	36,6	48,1
O_005_C	Omliggende woningen 005	92443,47	437583,02	24,50	27,9	30,9	26,7	36,7	48,2
O_005_D	Omliggende woningen 005	92443,47	437583,02	27,50	28,0	31,0	26,8	36,8	48,3
O_005_E	Omliggende woningen 005	92443,47	437583,02	29,50	28,1	31,1	26,9	36,9	48,4
O_006_A	Omliggende woningen 006	92390,92	437765,11	5,00	33,6	36,6	32,4	42,4	56,9
O_006_B	Omliggende woningen 006	92390,92	437765,11	10,00	34,9	37,9	33,6	43,6	56,8
O_006_C	Omliggende woningen 006	92390,92	437765,11	15,00	36,2	39,2	35,0	45,0	56,8
O_006_D	Omliggende woningen 006	92390,92	437765,11	20,00	36,7	39,7	35,5	45,5	56,8
O_006_E	Omliggende woningen 006	92390,92	437765,11	25,00	36,7	39,7	35,4	45,4	56,7
O_006_F	Omliggende woningen 006	92390,92	437765,11	30,00	36,7	39,7	35,4	45,4	56,7
O_007_A	Omliggende woningen 007	92265,59	437691,43	15,00	29,4	32,4	28,2	38,2	52,0
O_007_B	Omliggende woningen 007	92265,59	437691,43	30,00	31,7	34,7	30,5	40,5	52,0
O_007_C	Omliggende woningen 007	92265,59	437691,43	45,00	31,7	34,7	30,4	40,4	51,9
O_007_D	Omliggende woningen 007	92265,59	437691,43	60,00	30,0	33,0	28,8	38,8	50,3
O_007_E	Omliggende woningen 007	92265,59	437691,43	75,00	29,9	32,9	28,7	38,7	50,2
O_007_F	Omliggende woningen 007	92265,59	437691,43	90,00	29,8	32,8	28,6	38,6	50,1
O_008_A	Omliggende woningen 008	92632,62	437708,91	4,50	38,9	41,9	37,6	47,6	60,5
O_009_A	Omliggende woningen 009	92625,34	437694,78	4,50	35,6	38,6	34,3	44,3	58,5
O_010_A	Omliggende woningen 010	92594,91	437678,08	4,50	24,1	27,2	22,9	32,9	44,7

Alle getoonde dB-waarden zijn A-gewogen

Rapport: Resultatentabel
Model: Vijfde model
LAeq totaalresultaten voor toetspunten
Groep: Terras 3
Groepsreductie: Nee

Naam Toetspunt	Omschrijving	X	Y	Hoogte	Dag	Avond	Nacht	Etmaal	Li
O_010_B	Omliggende woningen 010	92594,91	437678,08	7,50	22,7	25,8	21,5	31,5	43,4
O_010_C	Omliggende woningen 010	92594,91	437678,08	10,50	22,7	25,7	21,5	31,5	43,5
O_010_D	Omliggende woningen 010	92594,91	437678,08	13,50	22,7	25,7	21,4	31,4	43,4
O_010_E	Omliggende woningen 010	92594,91	437678,08	16,50	22,6	25,6	21,4	31,4	43,4
O_010_F	Omliggende woningen 010	92594,91	437678,08	19,50	22,5	25,5	21,3	31,3	43,3
O_011_A	Omliggende woningen 011	92574,31	437638,50	4,50	17,2	20,2	16,0	26,0	39,1
O_011_B	Omliggende woningen 011	92574,31	437638,50	7,50	18,7	21,8	17,5	27,5	39,0
O_011_C	Omliggende woningen 011	92574,31	437638,50	10,50	18,9	21,9	17,7	27,7	39,0
O_011_D	Omliggende woningen 011	92574,31	437638,50	13,50	18,9	21,9	17,7	27,7	39,0
O_011_E	Omliggende woningen 011	92574,31	437638,50	16,50	18,9	21,9	17,7	27,7	39,0
O_011_F	Omliggende woningen 011	92574,31	437638,50	19,50	18,9	21,9	17,7	27,7	39,0
O_012_A	Omliggende woningen 012	92562,28	437608,85	4,50	14,2	17,2	13,0	23,0	36,8
O_012_B	Omliggende woningen 012	92562,28	437608,85	7,50	15,3	18,3	14,1	24,1	36,8
O_012_C	Omliggende woningen 012	92562,28	437608,85	10,50	16,6	19,6	15,3	25,3	36,8
O_012_D	Omliggende woningen 012	92562,28	437608,85	13,50	16,7	19,7	15,5	25,5	36,8
O_012_E	Omliggende woningen 012	92562,28	437608,85	16,50	16,7	19,7	15,5	25,5	36,8
O_012_F	Omliggende woningen 012	92562,28	437608,85	19,50	17,2	20,2	16,0	26,0	37,2
O_013_A	Omliggende woningen 013	92437,68	437638,69	4,50	26,8	29,8	25,5	35,5	50,2
O_013_B	Omliggende woningen 013	92437,68	437638,69	7,50	27,0	30,0	25,7	35,7	49,5
O_013_C	Omliggende woningen 013	92437,68	437638,69	10,50	27,9	30,9	26,7	36,7	49,5
O_013_D	Omliggende woningen 013	92437,68	437638,69	13,50	28,9	31,9	27,6	37,6	49,5
O_013_E	Omliggende woningen 013	92437,68	437638,69	16,50	29,3	32,3	28,1	38,1	49,6
O_013_F	Omliggende woningen 013	92437,68	437638,69	19,50	29,4	32,4	28,1	38,1	49,7
O_014_A	Omliggende woningen 014	92443,95	437595,43	4,50	25,6	28,6	24,4	34,4	49,3
O_014_B	Omliggende woningen 014	92443,95	437595,43	7,50	25,5	28,5	24,2	34,2	48,4
O_014_C	Omliggende woningen 014	92443,95	437595,43	10,50	26,2	29,2	25,0	35,0	48,3
O_014_D	Omliggende woningen 014	92443,95	437595,43	13,50	27,1	30,1	25,8	35,8	48,3
O_014_E	Omliggende woningen 014	92443,95	437595,43	16,50	28,0	31,0	26,7	36,7	48,4
W001_A	Weenatoren 001	92555,21	437719,13	42,60	28,2	31,2	26,9	36,9	48,3
W001_B	Weenatoren 001	92555,21	437719,13	55,00	32,4	35,4	31,2	41,2	52,4
W001_C	Weenatoren 001	92555,21	437719,13	70,50	36,0	39,0	34,7	44,7	55,8
W001_D	Weenatoren 001	92555,21	437719,13	101,50	36,0	39,0	34,7	44,7	55,6
W001_E	Weenatoren 001	92555,21	437719,13	132,50	34,2	37,2	32,9	42,9	53,8
W002_A	Weenatoren 002	92564,45	437722,00	42,60	30,3	33,3	29,1	39,1	50,5
W002_B	Weenatoren 002	92564,45	437722,00	55,00	34,4	37,4	33,2	43,2	54,4
W002_C	Weenatoren 002	92564,45	437722,00	70,50	35,7	38,7	34,4	44,4	55,6
W002_D	Weenatoren 002	92564,45	437722,00	101,50	35,6	38,6	34,3	44,3	55,6
W002_E	Weenatoren 002	92564,45	437722,00	132,50	33,8	36,9	32,6	42,6	53,6
W003_A	Weenatoren 003	92572,32	437724,45	42,60	31,8	34,8	30,5	40,5	51,4
W003_B	Weenatoren 003	92572,32	437724,45	55,00	35,5	38,6	34,3	44,3	55,2
W003_C	Weenatoren 003	92572,32	437724,45	70,50	35,9	38,9	34,6	44,6	55,6
W003_D	Weenatoren 003	92572,32	437724,45	101,50	35,3	38,3	34,1	44,1	55,6
W003_E	Weenatoren 003	92572,32	437724,45	132,50	33,4	36,4	32,2	42,2	53,4
W004_A	Weenatoren 004	92579,06	437719,68	42,60	28,2	31,2	26,9	36,9	48,6
W004_B	Weenatoren 004	92579,06	437719,68	55,00	26,6	29,6	25,4	35,4	47,6
W004_C	Weenatoren 004	92579,06	437719,68	70,50	26,2	29,2	25,0	35,0	47,4
W004_D	Weenatoren 004	92579,06	437719,68	101,50	26,6	29,6	25,4	35,4	47,5
W004_E	Weenatoren 004	92579,06	437719,68	132,50	26,2	29,2	24,9	34,9	46,3
W005_A	Weenatoren 005	92581,42	437712,60	42,60	27,5	30,6	26,3	36,3	47,0
W005_B	Weenatoren 005	92581,42	437712,60	55,00	25,3	28,3	24,0	34,0	45,3
W005_C	Weenatoren 005	92581,42	437712,60	70,50	23,8	26,8	22,5	32,5	43,3

Alle getoonde dB-waarden zijn A-gewogen

Rapport: Resultatentabel
Model: Vijfde model
LAeq totaalresultaten voor toetspunten
Groep: Terras 3
Groepsreductie: Nee

Naam Toetspunt	Omschrijving	X	Y	Hoogte	Dag	Avond	Nacht	Etmaal	Li
W005_D	Weenatoren 005	92581,42	437712,60	101,50	22,6	25,7	21,4	31,4	43,4
W005_E	Weenatoren 005	92581,42	437712,60	132,50	23,0	26,0	21,8	31,8	43,9
W006_A	Weenatoren 006	92583,68	437705,84	42,60	26,0	29,0	24,8	34,8	46,2
W006_B	Weenatoren 006	92583,68	437705,84	55,00	24,1	27,1	22,8	32,8	42,7
W006_C	Weenatoren 006	92583,68	437705,84	70,50	22,3	25,3	21,0	31,0	41,2
W006_D	Weenatoren 006	92583,68	437705,84	101,50	19,6	22,6	18,3	28,3	40,3
W006_E	Weenatoren 006	92583,68	437705,84	132,50	19,7	22,7	18,5	28,5	40,9
W007_A	Weenatoren 007	92580,91	437698,37	42,60	22,1	25,1	20,8	30,8	41,8
W007_B	Weenatoren 007	92580,91	437698,37	55,00	20,0	23,0	18,8	28,8	40,5
W007_C	Weenatoren 007	92580,91	437698,37	70,50	17,4	20,5	16,2	26,2	38,4
W007_D	Weenatoren 007	92580,91	437698,37	101,50	13,6	16,6	12,4	22,4	34,4
W007_E	Weenatoren 007	92580,91	437698,37	132,50	9,8	12,8	8,5	18,5	31,1
W008_A	Weenatoren 008	92573,81	437696,09	42,60	22,8	25,8	21,5	31,5	42,0
W008_B	Weenatoren 008	92573,81	437696,09	55,00	21,2	24,2	19,9	29,9	40,9
W008_C	Weenatoren 008	92573,81	437696,09	70,50	19,2	22,2	17,9	27,9	39,1
W008_D	Weenatoren 008	92573,81	437696,09	101,50	16,2	19,2	14,9	24,9	35,6
W008_E	Weenatoren 008	92573,81	437696,09	132,50	14,2	17,2	12,9	22,9	33,7
W009_A	Weenatoren 009	92561,37	437696,84	42,60	24,8	27,8	23,6	33,6	44,8
W009_B	Weenatoren 009	92561,37	437696,84	55,00	23,9	26,9	22,6	32,6	43,9
W009_C	Weenatoren 009	92561,37	437696,84	70,50	22,9	25,9	21,7	31,7	43,2
W009_D	Weenatoren 009	92561,37	437696,84	101,50	21,6	24,6	20,3	30,3	41,8
W009_E	Weenatoren 009	92561,37	437696,84	132,50	15,1	18,1	13,9	23,9	35,5
W010_A	Weenatoren 010	92552,91	437704,76	42,60	26,0	29,0	24,7	34,7	45,8
W010_B	Weenatoren 010	92552,91	437704,76	55,00	25,0	28,1	23,8	33,8	45,1
W010_C	Weenatoren 010	92552,91	437704,76	70,50	24,2	27,2	22,9	32,9	44,3
W010_D	Weenatoren 010	92552,91	437704,76	101,50	23,1	26,1	21,8	31,8	43,3
W010_E	Weenatoren 010	92552,91	437704,76	132,50	16,2	19,2	15,0	25,0	36,5
W011_A	Weenatoren 011	92550,82	437712,46	42,60	26,8	29,8	25,6	35,6	46,5
W011_B	Weenatoren 011	92550,82	437712,46	55,00	26,0	29,0	24,7	34,7	45,3
W011_C	Weenatoren 011	92550,82	437712,46	70,50	25,1	28,1	23,8	33,8	44,4
W011_D	Weenatoren 011	92550,82	437712,46	101,50	24,0	27,0	22,8	32,8	43,4
W011_E	Weenatoren 011	92550,82	437712,46	132,50	16,2	19,2	14,9	24,9	36,3

Alle getoonde dB-waarden zijn A-gewogen

Rapport: Resultatentabel
Model: Vijfde model
LAeq totaalresultaten voor toetspunten
Groep: 4a
Groepsreductie: Nee

Naam Toetspunt	Omschrijving	X	Y	Hoogte	Dag	Avond	Nacht	Etmaal	Li
C001_A	Coolsingeltoren 001	92516,99	437642,65	36,40	27,1	30,1	25,8	35,8	50,2
C001_B	Coolsingeltoren 001	92516,99	437642,65	48,80	26,0	29,1	24,8	34,8	48,7
C001_C	Coolsingeltoren 001	92516,99	437642,65	64,30	25,1	28,1	23,8	33,8	48,2
C001_D	Coolsingeltoren 001	92516,99	437642,65	95,30	21,9	24,9	20,6	30,6	45,9
C001_E	Coolsingeltoren 001	92516,99	437642,65	126,30	18,6	21,6	17,4	27,4	43,5
C002_A	Coolsingeltoren 002	92526,05	437642,58	36,40	23,7	26,7	22,4	32,4	48,5
C002_B	Coolsingeltoren 002	92526,05	437642,58	48,80	30,6	33,6	29,3	39,3	55,1
C002_C	Coolsingeltoren 002	92526,05	437642,58	64,30	34,4	37,4	33,2	43,2	59,3
C002_D	Coolsingeltoren 002	92526,05	437642,58	95,30	32,8	35,8	31,5	41,5	57,7
C002_E	Coolsingeltoren 002	92526,05	437642,58	126,30	30,3	33,3	29,0	39,0	56,0
C003_A	Coolsingeltoren 003	92534,61	437638,15	36,40	28,1	31,1	26,8	36,8	52,8
C003_B	Coolsingeltoren 003	92534,61	437638,15	48,80	36,2	39,2	35,0	45,0	61,0
C003_C	Coolsingeltoren 003	92534,61	437638,15	64,30	35,4	38,4	34,2	44,2	60,3
C003_D	Coolsingeltoren 003	92534,61	437638,15	95,30	33,6	36,6	32,3	42,3	58,5
C003_E	Coolsingeltoren 003	92534,61	437638,15	126,30	30,8	33,9	29,6	39,6	56,0
C004_A	Coolsingeltoren 004	92540,24	437631,06	36,40	36,6	39,6	35,3	45,3	61,4
C004_B	Coolsingeltoren 004	92540,24	437631,06	48,80	37,7	40,7	36,4	46,4	62,6
C004_C	Coolsingeltoren 004	92540,24	437631,06	64,30	37,4	40,4	36,1	46,1	62,5
C004_D	Coolsingeltoren 004	92540,24	437631,06	95,30	34,2	37,2	33,0	43,0	59,4
C004_E	Coolsingeltoren 004	92540,24	437631,06	126,30	31,6	34,6	30,4	40,4	55,8
C005_A	Coolsingeltoren 005	92542,80	437623,18	36,40	39,3	42,3	38,0	48,0	63,7
C005_B	Coolsingeltoren 005	92542,80	437623,18	48,80	39,9	42,9	38,7	48,7	64,7
C005_C	Coolsingeltoren 005	92542,80	437623,18	64,30	38,5	41,5	37,2	47,2	62,6
C005_D	Coolsingeltoren 005	92542,80	437623,18	95,30	34,5	37,5	33,2	43,2	59,1
C005_E	Coolsingeltoren 005	92542,80	437623,18	126,30	32,0	35,0	30,7	40,7	57,2
C006_A	Coolsingeltoren 006	92538,06	437615,06	36,40	34,8	37,8	33,5	43,5	59,2
C006_B	Coolsingeltoren 006	92538,06	437615,06	48,80	33,5	36,5	32,3	42,3	57,5
C006_C	Coolsingeltoren 006	92538,06	437615,06	64,30	31,3	34,3	30,0	40,0	53,9
C006_D	Coolsingeltoren 006	92538,06	437615,06	95,30	21,5	24,5	20,3	30,3	48,1
C006_E	Coolsingeltoren 006	92538,06	437615,06	126,30	15,9	18,9	14,7	24,7	40,4
C007_A	Coolsingeltoren 007	92527,61	437611,64	36,40	34,2	37,2	32,9	42,9	58,3
C007_B	Coolsingeltoren 007	92527,61	437611,64	48,80	31,3	34,3	30,1	40,1	55,3
C007_C	Coolsingeltoren 007	92527,61	437611,64	64,30	29,6	32,6	28,4	38,4	53,4
C007_D	Coolsingeltoren 007	92527,61	437611,64	95,30	22,7	25,7	21,4	31,4	47,1
C007_E	Coolsingeltoren 007	92527,61	437611,64	126,30	14,8	17,8	13,6	23,6	42,7
C008_A	Coolsingeltoren 008	92519,47	437614,72	36,40	23,3	26,3	22,1	32,1	48,3
C008_B	Coolsingeltoren 008	92519,47	437614,72	48,80	19,3	22,3	18,1	28,1	44,6
C008_C	Coolsingeltoren 008	92519,47	437614,72	64,30	17,9	20,9	16,6	26,6	43,1
C008_D	Coolsingeltoren 008	92519,47	437614,72	95,30	14,1	17,1	12,8	22,8	39,2
C008_E	Coolsingeltoren 008	92519,47	437614,72	126,30	10,8	13,8	9,6	19,6	36,0
C009_A	Coolsingeltoren 009	92517,29	437621,78	36,40	21,8	24,8	20,5	30,5	46,8
C009_B	Coolsingeltoren 009	92517,29	437621,78	48,80	18,7	21,8	17,5	27,5	43,4
C009_C	Coolsingeltoren 009	92517,29	437621,78	64,30	17,4	20,5	16,2	26,2	41,7
C009_D	Coolsingeltoren 009	92517,29	437621,78	95,30	13,9	16,9	12,6	22,6	38,7
C009_E	Coolsingeltoren 009	92517,29	437621,78	126,30	10,6	13,6	9,4	19,4	35,7
C010_A	Coolsingeltoren 010	92514,96	437629,35	36,40	20,9	23,9	19,6	29,6	45,7
C010_B	Coolsingeltoren 010	92514,96	437629,35	48,80	18,5	21,5	17,3	27,3	42,9
C010_C	Coolsingeltoren 010	92514,96	437629,35	64,30	17,2	20,2	16,0	26,0	41,7
C010_D	Coolsingeltoren 010	92514,96	437629,35	95,30	14,0	17,0	12,8	22,8	38,7
C010_E	Coolsingeltoren 010	92514,96	437629,35	126,30	10,5	13,5	9,3	19,3	36,2
C011_A	Coolsingeltoren 011	92512,87	437636,14	36,40	20,2	23,2	18,9	28,9	44,8

Alle getoonde dB-waarden zijn A-gewogen

Rapport: Resultatentabel
Model: Vijfde model
LAeq totaalresultaten voor toetspunten
Groep: 4a
Groepsreductie: Nee

Naam Toetspunt	Omschrijving	X	Y	Hoogte	Dag	Avond	Nacht	Etmaal	Li
C011_B	Coolsingeltoren 011	92512,87	437636,14	48,80	18,5	21,5	17,3	27,3	43,1
C011_C	Coolsingeltoren 011	92512,87	437636,14	64,30	17,1	20,1	15,8	25,8	41,9
C011_D	Coolsingeltoren 011	92512,87	437636,14	95,30	14,3	17,3	13,0	23,0	39,7
C011_E	Coolsingeltoren 011	92512,87	437636,14	126,30	10,6	13,6	9,3	19,3	36,1
H001_A	Hofpleintoren 001	92526,01	437681,89	42,60	20,6	23,6	19,4	29,4	45,4
H001_B	Hofpleintoren 001	92526,01	437681,89	55,00	19,6	22,6	18,3	28,3	44,4
H001_C	Hofpleintoren 001	92526,01	437681,89	70,50	18,6	21,6	17,3	27,3	43,4
H001_D	Hofpleintoren 001	92526,01	437681,89	101,50	16,6	19,6	15,4	25,4	40,8
H001_E	Hofpleintoren 001	92526,01	437681,89	132,50	15,2	18,2	13,9	23,9	39,9
H002_A	Hofpleintoren 002	92533,36	437684,25	42,60	20,7	23,7	19,4	29,4	45,5
H002_B	Hofpleintoren 002	92533,36	437684,25	55,00	19,7	22,7	18,4	28,4	44,5
H002_C	Hofpleintoren 002	92533,36	437684,25	70,50	18,6	21,6	17,3	27,3	43,5
H002_D	Hofpleintoren 002	92533,36	437684,25	101,50	16,5	19,6	15,3	25,3	41,4
H002_E	Hofpleintoren 002	92533,36	437684,25	132,50	15,5	18,6	14,3	24,3	40,6
H003_A	Hofpleintoren 003	92544,64	437684,73	42,60	21,3	24,3	20,1	30,1	46,1
H003_B	Hofpleintoren 003	92544,64	437684,73	55,00	20,3	23,3	19,1	29,1	45,1
H003_C	Hofpleintoren 003	92544,64	437684,73	70,50	19,1	22,1	17,9	27,9	44,0
H003_D	Hofpleintoren 003	92544,64	437684,73	101,50	17,2	20,2	15,9	25,9	42,2
H003_E	Hofpleintoren 003	92544,64	437684,73	132,50	17,7	20,7	16,4	26,4	42,6
H004_A	Hofpleintoren 004	92554,93	437679,64	42,60	21,7	24,7	20,4	30,4	46,2
H004_B	Hofpleintoren 004	92554,93	437679,64	55,00	20,8	23,8	19,6	29,6	44,9
H004_C	Hofpleintoren 004	92554,93	437679,64	70,50	19,3	22,3	18,1	28,1	43,4
H004_D	Hofpleintoren 004	92554,93	437679,64	101,50	15,3	18,3	14,0	24,0	40,3
H004_E	Hofpleintoren 004	92554,93	437679,64	132,50	12,3	15,4	11,1	21,1	37,4
H005_A	Hofpleintoren 005	92561,45	437672,15	42,60	25,1	28,1	23,8	33,8	50,5
H005_B	Hofpleintoren 005	92561,45	437672,15	55,00	35,3	38,3	34,0	44,0	59,9
H005_C	Hofpleintoren 005	92561,45	437672,15	70,50	34,9	37,9	33,6	43,6	59,8
H005_D	Hofpleintoren 005	92561,45	437672,15	101,50	29,4	32,4	28,2	38,2	54,7
H005_E	Hofpleintoren 005	92561,45	437672,15	132,50	24,6	27,6	23,3	33,3	49,0
H006_A	Hofpleintoren 006	92563,68	437664,86	42,60	31,6	34,6	30,3	40,3	56,3
H006_B	Hofpleintoren 006	92563,68	437664,86	55,00	36,9	40,0	35,7	45,7	61,8
H006_C	Hofpleintoren 006	92563,68	437664,86	70,50	34,6	37,6	33,3	43,3	59,6
H006_D	Hofpleintoren 006	92563,68	437664,86	101,50	28,1	31,2	26,9	36,9	55,0
H006_E	Hofpleintoren 006	92563,68	437664,86	132,50	23,0	26,0	21,7	31,7	49,4
H007_A	Hofpleintoren 007	92560,10	437655,65	42,60	34,7	37,7	33,4	43,4	59,4
H007_B	Hofpleintoren 007	92560,10	437655,65	55,00	39,0	42,0	37,8	47,8	63,8
H007_C	Hofpleintoren 007	92560,10	437655,65	70,50	37,4	40,5	36,2	46,2	62,4
H007_D	Hofpleintoren 007	92560,10	437655,65	101,50	33,5	36,5	32,2	42,2	58,3
H007_E	Hofpleintoren 007	92560,10	437655,65	132,50	30,9	33,9	29,7	39,7	55,7
H008_A	Hofpleintoren 008	92551,52	437652,86	42,60	33,0	36,0	31,7	41,7	57,8
H008_B	Hofpleintoren 008	92551,52	437652,86	55,00	37,7	40,8	36,5	46,5	62,6
H008_C	Hofpleintoren 008	92551,52	437652,86	70,50	37,3	40,3	36,0	46,0	62,3
H008_D	Hofpleintoren 008	92551,52	437652,86	101,50	33,5	36,5	32,2	42,2	58,5
H008_E	Hofpleintoren 008	92551,52	437652,86	132,50	30,7	33,7	29,4	39,4	55,1
H009_A	Hofpleintoren 009	92542,71	437653,37	42,60	28,9	31,9	27,6	37,6	53,4
H009_B	Hofpleintoren 009	92542,71	437653,37	55,00	34,8	37,8	33,5	43,5	59,5
H009_C	Hofpleintoren 009	92542,71	437653,37	70,50	33,8	36,8	32,6	42,6	58,6
H009_D	Hofpleintoren 009	92542,71	437653,37	101,50	31,3	34,3	30,0	40,0	56,4
H009_E	Hofpleintoren 009	92542,71	437653,37	132,50	28,5	31,5	27,3	37,3	53,5
H010_A	Hofpleintoren 010	92533,86	437657,93	42,60	27,5	30,5	26,2	36,2	52,9
H010_B	Hofpleintoren 010	92533,86	437657,93	55,00	29,8	32,8	28,5	38,5	55,0

Alle getoonde dB-waarden zijn A-gewogen

Rapport: Resultatentabel
Model: Vijfde model
LAeq totaalresultaten voor toetspunten
Groep: 4a
Groepsreductie: Nee

Naam Toetspunt	Omschrijving	X	Y	Hoogte	Dag	Avond	Nacht	Etmaal	Li
H010_C	Hofpleintoren 010	92533,86	437657,93	70,50	32,0	35,0	30,7	40,7	56,7
H010_D	Hofpleintoren 010	92533,86	437657,93	101,50	30,4	33,4	29,1	39,1	55,0
H010_E	Hofpleintoren 010	92533,86	437657,93	132,50	27,8	30,8	26,5	36,5	53,1
H011_A	Hofpleintoren 011	92526,21	437665,97	42,60	27,5	30,5	26,2	36,2	52,9
H011_B	Hofpleintoren 011	92526,21	437665,97	55,00	26,5	29,5	25,2	35,2	51,9
H011_C	Hofpleintoren 011	92526,21	437665,97	70,50	25,0	28,0	23,8	33,8	50,5
H011_D	Hofpleintoren 011	92526,21	437665,97	101,50	22,5	25,5	21,2	31,2	48,2
H011_E	Hofpleintoren 011	92526,21	437665,97	132,50	20,9	23,9	19,6	29,6	45,9
H012_A	Hofpleintoren 012	92523,57	437674,52	42,60	26,4	29,4	25,2	35,2	51,1
H012_B	Hofpleintoren 012	92523,57	437674,52	55,00	25,4	28,4	24,2	34,2	50,3
H012_C	Hofpleintoren 012	92523,57	437674,52	70,50	24,3	27,3	23,0	33,0	49,4
H012_D	Hofpleintoren 012	92523,57	437674,52	101,50	22,0	25,1	20,8	30,8	47,1
H012_E	Hofpleintoren 012	92523,57	437674,52	132,50	19,8	22,8	18,5	28,5	45,1
O_001_A	Omliggende woningen 001	92652,91	437679,87	1,50	15,0	18,0	13,8	23,8	43,4
O_001_B	Omliggende woningen 001	92652,91	437679,87	4,50	16,2	19,2	14,9	24,9	43,0
O_001_C	Omliggende woningen 001	92652,91	437679,87	7,50	17,8	20,8	16,5	26,5	43,0
O_001_D	Omliggende woningen 001	92652,91	437679,87	10,50	18,1	21,1	16,9	26,9	43,1
O_001_E	Omliggende woningen 001	92652,91	437679,87	13,50	18,2	21,2	16,9	26,9	43,1
O_002_A	Omliggende woningen 002	92659,27	437671,73	1,50	15,3	18,3	14,1	24,1	43,8
O_002_B	Omliggende woningen 002	92659,27	437671,73	4,50	16,3	19,3	15,1	25,1	43,3
O_002_C	Omliggende woningen 002	92659,27	437671,73	7,50	17,8	20,8	16,6	26,6	43,3
O_002_D	Omliggende woningen 002	92659,27	437671,73	10,50	18,3	21,3	17,1	27,1	43,3
O_002_E	Omliggende woningen 002	92659,27	437671,73	13,50	18,3	21,3	17,0	27,0	43,2
O_003_A	Omliggende woningen 003	92659,82	437738,54	5,00	26,2	29,2	24,9	34,9	54,0
O_003_B	Omliggende woningen 003	92659,82	437738,54	10,00	28,1	31,1	26,8	36,8	54,0
O_003_C	Omliggende woningen 003	92659,82	437738,54	20,00	28,8	31,8	27,6	37,6	54,0
O_003_D	Omliggende woningen 003	92659,82	437738,54	30,00	28,7	31,7	27,5	37,5	53,9
O_003_E	Omliggende woningen 003	92659,82	437738,54	40,00	28,6	31,6	27,4	37,4	53,8
O_003_F	Omliggende woningen 003	92659,82	437738,54	50,00	28,5	31,6	27,3	37,3	53,7
O_004_A	Omliggende woningen 004	92641,60	437719,33	1,50	20,1	23,1	18,8	28,8	49,3
O_004_B	Omliggende woningen 004	92641,60	437719,33	4,50	20,8	23,8	19,5	29,5	48,6
O_005_A	Omliggende woningen 005	92443,47	437583,02	18,50	14,9	17,9	13,7	23,7	39,8
O_005_B	Omliggende woningen 005	92443,47	437583,02	21,50	15,0	18,0	13,7	23,7	39,9
O_005_C	Omliggende woningen 005	92443,47	437583,02	24,50	15,0	18,0	13,7	23,7	39,9
O_005_D	Omliggende woningen 005	92443,47	437583,02	27,50	15,0	18,0	13,8	23,8	40,0
O_005_E	Omliggende woningen 005	92443,47	437583,02	29,50	15,0	18,0	13,8	23,8	40,0
O_006_A	Omliggende woningen 006	92390,92	437765,11	5,00	9,2	12,2	7,9	17,9	37,5
O_006_B	Omliggende woningen 006	92390,92	437765,11	10,00	9,7	12,7	8,4	18,4	36,8
O_006_C	Omliggende woningen 006	92390,92	437765,11	15,00	10,9	13,9	9,7	19,7	36,9
O_006_D	Omliggende woningen 006	92390,92	437765,11	20,00	12,1	15,2	10,9	20,9	37,0
O_006_E	Omliggende woningen 006	92390,92	437765,11	25,00	12,2	15,2	11,0	21,0	37,0
O_006_F	Omliggende woningen 006	92390,92	437765,11	30,00	12,3	15,3	11,0	21,0	37,1
O_007_A	Omliggende woningen 007	92265,59	437691,43	15,00	4,1	7,1	2,8	12,8	31,2
O_007_B	Omliggende woningen 007	92265,59	437691,43	30,00	6,4	9,4	5,1	15,1	31,2
O_007_C	Omliggende woningen 007	92265,59	437691,43	45,00	6,3	9,3	5,1	15,1	31,2
O_007_D	Omliggende woningen 007	92265,59	437691,43	60,00	6,3	9,3	5,1	15,1	31,2
O_007_E	Omliggende woningen 007	92265,59	437691,43	75,00	6,3	9,3	5,1	15,1	31,1
O_007_F	Omliggende woningen 007	92265,59	437691,43	90,00	6,4	9,4	5,2	15,2	31,2
O_008_A	Omliggende woningen 008	92632,62	437708,91	4,50	24,9	27,9	23,7	33,7	53,2
O_009_A	Omliggende woningen 009	92625,34	437694,78	4,50	20,2	23,2	18,9	28,9	46,2
O_010_A	Omliggende woningen 010	92594,91	437678,08	4,50	42,8	45,8	41,6	51,6	67,8

Alle getoonde dB-waarden zijn A-gewogen

Rapport: Resultatentabel
Model: Vijfde model
LAeq totaalresultaten voor toetspunten
Groep: 4a
Groepsreductie: Nee

Naam Toetspunt	Omschrijving	X	Y	Hoogte	Dag	Avond	Nacht	Etmaal	Li
O_010_B	Omliggende woningen 010	92594,91	437678,08	7,50	42,8	45,8	41,5	51,5	67,7
O_010_C	Omliggende woningen 010	92594,91	437678,08	10,50	42,7	45,7	41,4	51,4	67,6
O_010_D	Omliggende woningen 010	92594,91	437678,08	13,50	42,6	45,6	41,3	51,3	67,5
O_010_E	Omliggende woningen 010	92594,91	437678,08	16,50	42,4	45,4	41,2	51,2	67,4
O_010_F	Omliggende woningen 010	92594,91	437678,08	19,50	42,2	45,2	41,0	51,0	67,2
O_011_A	Omliggende woningen 011	92574,31	437638,50	4,50	54,1	57,1	52,8	62,8	78,8
O_011_B	Omliggende woningen 011	92574,31	437638,50	7,50	53,2	56,2	51,9	61,9	78,0
O_011_C	Omliggende woningen 011	92574,31	437638,50	10,50	52,1	55,1	50,8	60,8	76,9
O_011_D	Omliggende woningen 011	92574,31	437638,50	13,50	51,0	54,0	49,8	59,8	75,8
O_011_E	Omliggende woningen 011	92574,31	437638,50	16,50	50,0	53,0	48,8	58,8	74,8
O_011_F	Omliggende woningen 011	92574,31	437638,50	19,50	49,1	52,1	47,8	57,8	73,9
O_012_A	Omliggende woningen 012	92562,28	437608,85	4,50	45,4	48,4	44,2	54,2	70,3
O_012_B	Omliggende woningen 012	92562,28	437608,85	7,50	45,3	48,3	44,1	54,1	70,2
O_012_C	Omliggende woningen 012	92562,28	437608,85	10,50	45,2	48,2	43,9	53,9	70,0
O_012_D	Omliggende woningen 012	92562,28	437608,85	13,50	44,9	48,0	43,7	53,7	69,8
O_012_E	Omliggende woningen 012	92562,28	437608,85	16,50	44,7	47,7	43,4	53,4	69,6
O_012_F	Omliggende woningen 012	92562,28	437608,85	19,50	44,4	47,4	43,2	53,2	69,3
O_013_A	Omliggende woningen 013	92437,68	437638,69	4,50	22,5	25,5	21,3	31,3	50,6
O_013_B	Omliggende woningen 013	92437,68	437638,69	7,50	23,4	26,4	22,2	32,2	50,4
O_013_C	Omliggende woningen 013	92437,68	437638,69	10,50	24,6	27,6	23,3	33,3	50,4
O_013_D	Omliggende woningen 013	92437,68	437638,69	13,50	24,9	28,0	23,7	33,7	50,4
O_013_E	Omliggende woningen 013	92437,68	437638,69	16,50	24,9	28,0	23,7	33,7	50,3
O_013_F	Omliggende woningen 013	92437,68	437638,69	19,50	24,9	27,9	23,7	33,7	50,3
O_014_A	Omliggende woningen 014	92443,95	437595,43	4,50	12,1	15,1	10,9	20,9	39,6
O_014_B	Omliggende woningen 014	92443,95	437595,43	7,50	13,3	16,3	12,0	22,0	39,6
O_014_C	Omliggende woningen 014	92443,95	437595,43	10,50	14,5	17,5	13,2	23,2	39,6
O_014_D	Omliggende woningen 014	92443,95	437595,43	13,50	14,9	17,9	13,6	23,6	39,7
O_014_E	Omliggende woningen 014	92443,95	437595,43	16,50	14,9	17,9	13,7	23,7	39,7
W001_A	Weenatoren 001	92555,21	437719,13	42,60	16,6	19,6	15,4	25,4	41,3
W001_B	Weenatoren 001	92555,21	437719,13	55,00	15,7	18,7	14,5	24,5	40,6
W001_C	Weenatoren 001	92555,21	437719,13	70,50	14,6	17,6	13,3	23,3	39,8
W001_D	Weenatoren 001	92555,21	437719,13	101,50	11,8	14,8	10,5	20,5	37,0
W001_E	Weenatoren 001	92555,21	437719,13	132,50	7,8	10,8	6,5	16,5	32,6
W002_A	Weenatoren 002	92564,45	437722,00	42,60	16,4	19,4	15,1	25,1	41,0
W002_B	Weenatoren 002	92564,45	437722,00	55,00	15,7	18,7	14,4	24,4	40,4
W002_C	Weenatoren 002	92564,45	437722,00	70,50	14,6	17,6	13,3	23,3	39,6
W002_D	Weenatoren 002	92564,45	437722,00	101,50	11,3	14,3	10,0	20,0	36,4
W002_E	Weenatoren 002	92564,45	437722,00	132,50	7,9	10,9	6,6	16,6	32,8
W003_A	Weenatoren 003	92572,32	437724,45	42,60	16,4	19,4	15,2	25,2	40,9
W003_B	Weenatoren 003	92572,32	437724,45	55,00	15,8	18,8	14,5	24,5	40,3
W003_C	Weenatoren 003	92572,32	437724,45	70,50	14,8	17,8	13,5	23,5	39,5
W003_D	Weenatoren 003	92572,32	437724,45	101,50	11,3	14,3	10,0	20,0	37,1
W003_E	Weenatoren 003	92572,32	437724,45	132,50	8,0	11,0	6,8	16,8	33,8
W004_A	Weenatoren 004	92579,06	437719,68	42,60	17,1	20,1	15,8	25,8	41,9
W004_B	Weenatoren 004	92579,06	437719,68	55,00	16,5	19,5	15,2	25,2	41,1
W004_C	Weenatoren 004	92579,06	437719,68	70,50	15,4	18,4	14,2	24,2	39,8
W004_D	Weenatoren 004	92579,06	437719,68	101,50	11,9	14,9	10,7	20,7	36,9
W004_E	Weenatoren 004	92579,06	437719,68	132,50	9,1	12,1	7,9	17,9	34,7
W005_A	Weenatoren 005	92581,42	437712,60	42,60	21,4	24,4	20,2	30,2	46,0
W005_B	Weenatoren 005	92581,42	437712,60	55,00	21,4	24,4	20,1	30,1	46,2
W005_C	Weenatoren 005	92581,42	437712,60	70,50	19,8	22,8	18,6	28,6	44,9

Alle getoonde dB-waarden zijn A-gewogen

Rapport: Resultatentabel
Model: Vijfde model
LAeq totaalresultaten voor toetspunten
Groep: 4a
Groepsreductie: Nee

Naam Toetspunt	Omschrijving	X	Y	Hoogte	Dag	Avond	Nacht	Etmaal	Li
W005_D	Weenatoren 005	92581,42	437712,60	101,50	14,6	17,6	13,3	23,3	39,6
W005_E	Weenatoren 005	92581,42	437712,60	132,50	10,5	13,5	9,2	19,2	34,5
W006_A	Weenatoren 006	92583,68	437705,84	42,60	24,5	27,5	23,3	33,3	49,3
W006_B	Weenatoren 006	92583,68	437705,84	55,00	24,1	27,1	22,8	32,8	49,0
W006_C	Weenatoren 006	92583,68	437705,84	70,50	21,7	24,7	20,4	30,4	47,1
W006_D	Weenatoren 006	92583,68	437705,84	101,50	17,8	20,8	16,5	26,5	43,5
W006_E	Weenatoren 006	92583,68	437705,84	132,50	14,7	17,7	13,4	23,4	39,1
W007_A	Weenatoren 007	92580,91	437698,37	42,60	29,0	32,0	27,8	37,8	53,7
W007_B	Weenatoren 007	92580,91	437698,37	55,00	34,9	37,9	33,7	43,7	59,8
W007_C	Weenatoren 007	92580,91	437698,37	70,50	34,8	37,8	33,5	43,5	59,7
W007_D	Weenatoren 007	92580,91	437698,37	101,50	32,1	35,1	30,8	40,8	57,1
W007_E	Weenatoren 007	92580,91	437698,37	132,50	30,0	33,0	28,7	38,7	54,2
W008_A	Weenatoren 008	92573,81	437696,09	42,60	22,8	25,8	21,5	31,5	47,5
W008_B	Weenatoren 008	92573,81	437696,09	55,00	34,0	37,0	32,8	42,8	58,8
W008_C	Weenatoren 008	92573,81	437696,09	70,50	33,8	36,8	32,6	42,6	58,7
W008_D	Weenatoren 008	92573,81	437696,09	101,50	31,2	34,3	30,0	40,0	56,3
W008_E	Weenatoren 008	92573,81	437696,09	132,50	29,3	32,3	28,0	38,0	54,0
W009_A	Weenatoren 009	92561,37	437696,84	42,60	20,3	23,3	19,1	29,1	45,1
W009_B	Weenatoren 009	92561,37	437696,84	55,00	23,0	26,0	21,8	31,8	47,7
W009_C	Weenatoren 009	92561,37	437696,84	70,50	32,0	35,0	30,8	40,8	56,5
W009_D	Weenatoren 009	92561,37	437696,84	101,50	30,4	33,4	29,2	39,2	54,8
W009_E	Weenatoren 009	92561,37	437696,84	132,50	27,3	30,4	26,1	36,1	51,8
W010_A	Weenatoren 010	92552,91	437704,76	42,60	19,9	22,9	18,7	28,7	44,9
W010_B	Weenatoren 010	92552,91	437704,76	55,00	18,7	21,7	17,5	27,5	43,0
W010_C	Weenatoren 010	92552,91	437704,76	70,50	17,8	20,8	16,6	26,6	43,1
W010_D	Weenatoren 010	92552,91	437704,76	101,50	25,0	28,0	23,8	33,8	49,9
W010_E	Weenatoren 010	92552,91	437704,76	132,50	22,7	25,7	21,4	31,4	47,7
W011_A	Weenatoren 011	92550,82	437712,46	42,60	18,6	21,6	17,3	27,3	44,6
W011_B	Weenatoren 011	92550,82	437712,46	55,00	17,5	20,5	16,2	26,2	42,3
W011_C	Weenatoren 011	92550,82	437712,46	70,50	16,5	19,5	15,2	25,2	41,3
W011_D	Weenatoren 011	92550,82	437712,46	101,50	23,2	26,2	21,9	31,9	48,1
W011_E	Weenatoren 011	92550,82	437712,46	132,50	21,3	24,3	20,0	30,0	46,0

Alle getoonde dB-waarden zijn A-gewogen

Rapport: Resultatentabel
Model: Vijfde model
LAeq totaalresultaten voor toetspunten
Groep: 5a
Groepsreductie: Nee

Naam Toetspunt	Omschrijving	X	Y	Hoogte	Dag	Avond	Nacht	Etmaal	Li
C001_A	Coolsingeltoren 001	92516,99	437642,65	36,40	32,0	35,0	30,7	40,7	53,2
C001_B	Coolsingeltoren 001	92516,99	437642,65	48,80	32,2	35,3	31,0	41,0	53,4
C001_C	Coolsingeltoren 001	92516,99	437642,65	64,30	33,8	36,8	32,5	42,5	54,8
C001_D	Coolsingeltoren 001	92516,99	437642,65	95,30	35,1	38,1	33,9	43,9	56,3
C001_E	Coolsingeltoren 001	92516,99	437642,65	126,30	34,4	37,4	33,2	43,2	55,2
C002_A	Coolsingeltoren 002	92526,05	437642,58	36,40	33,5	36,5	32,3	42,3	54,7
C002_B	Coolsingeltoren 002	92526,05	437642,58	48,80	32,1	35,1	30,9	40,9	53,3
C002_C	Coolsingeltoren 002	92526,05	437642,58	64,30	30,9	33,9	29,6	39,6	52,2
C002_D	Coolsingeltoren 002	92526,05	437642,58	95,30	28,9	31,9	27,7	37,7	49,8
C002_E	Coolsingeltoren 002	92526,05	437642,58	126,30	27,6	30,6	26,3	36,3	48,3
C003_A	Coolsingeltoren 003	92534,61	437638,15	36,40	32,4	35,5	31,2	41,2	52,7
C003_B	Coolsingeltoren 003	92534,61	437638,15	48,80	31,4	34,4	30,2	40,2	51,6
C003_C	Coolsingeltoren 003	92534,61	437638,15	64,30	30,2	33,2	28,9	38,9	50,2
C003_D	Coolsingeltoren 003	92534,61	437638,15	95,30	28,4	31,4	27,1	37,1	48,9
C003_E	Coolsingeltoren 003	92534,61	437638,15	126,30	24,5	27,5	23,2	33,2	44,8
C004_A	Coolsingeltoren 004	92540,24	437631,06	36,40	29,0	32,0	27,7	37,7	49,4
C004_B	Coolsingeltoren 004	92540,24	437631,06	48,80	27,5	30,5	26,2	36,2	48,1
C004_C	Coolsingeltoren 004	92540,24	437631,06	64,30	25,9	28,9	24,6	34,6	46,4
C004_D	Coolsingeltoren 004	92540,24	437631,06	95,30	23,2	26,3	22,0	32,0	44,4
C004_E	Coolsingeltoren 004	92540,24	437631,06	126,30	17,8	20,9	16,6	26,6	39,5
C005_A	Coolsingeltoren 005	92542,80	437623,18	36,40	27,7	30,7	26,4	36,4	51,7
C005_B	Coolsingeltoren 005	92542,80	437623,18	48,80	26,2	29,2	25,0	35,0	49,0
C005_C	Coolsingeltoren 005	92542,80	437623,18	64,30	24,6	27,6	23,4	33,4	47,8
C005_D	Coolsingeltoren 005	92542,80	437623,18	95,30	21,9	24,9	20,6	30,6	43,5
C005_E	Coolsingeltoren 005	92542,80	437623,18	126,30	16,8	19,8	15,5	25,5	38,6
C006_A	Coolsingeltoren 006	92538,06	437615,06	36,40	28,0	31,0	26,8	36,8	49,3
C006_B	Coolsingeltoren 006	92538,06	437615,06	48,80	21,5	24,5	20,3	30,3	43,3
C006_C	Coolsingeltoren 006	92538,06	437615,06	64,30	19,9	22,9	18,7	28,7	41,7
C006_D	Coolsingeltoren 006	92538,06	437615,06	95,30	16,7	19,7	15,4	25,4	38,3
C006_E	Coolsingeltoren 006	92538,06	437615,06	126,30	14,0	17,0	12,7	22,7	35,5
C007_A	Coolsingeltoren 007	92527,61	437611,64	36,40	31,8	34,8	30,5	40,5	52,6
C007_B	Coolsingeltoren 007	92527,61	437611,64	48,80	22,0	25,0	20,7	30,7	43,6
C007_C	Coolsingeltoren 007	92527,61	437611,64	64,30	20,4	23,4	19,2	29,2	42,2
C007_D	Coolsingeltoren 007	92527,61	437611,64	95,30	17,6	20,6	16,4	26,4	39,5
C007_E	Coolsingeltoren 007	92527,61	437611,64	126,30	15,2	18,2	14,0	24,0	36,7
C008_A	Coolsingeltoren 008	92519,47	437614,72	36,40	36,9	39,9	35,7	45,7	57,6
C008_B	Coolsingeltoren 008	92519,47	437614,72	48,80	41,0	44,0	39,7	49,7	61,2
C008_C	Coolsingeltoren 008	92519,47	437614,72	64,30	39,6	42,6	38,4	48,4	60,7
C008_D	Coolsingeltoren 008	92519,47	437614,72	95,30	37,6	40,6	36,3	46,3	58,8
C008_E	Coolsingeltoren 008	92519,47	437614,72	126,30	35,7	38,7	34,5	44,5	57,3
C009_A	Coolsingeltoren 009	92517,29	437621,78	36,40	34,2	37,2	32,9	42,9	55,3
C009_B	Coolsingeltoren 009	92517,29	437621,78	48,80	40,5	43,5	39,2	49,2	61,6
C009_C	Coolsingeltoren 009	92517,29	437621,78	64,30	39,4	42,4	38,2	48,2	61,1
C009_D	Coolsingeltoren 009	92517,29	437621,78	95,30	37,6	40,6	36,3	46,3	59,0
C009_E	Coolsingeltoren 009	92517,29	437621,78	126,30	35,8	38,8	34,5	44,5	57,4
C010_A	Coolsingeltoren 010	92514,96	437629,35	36,40	34,4	37,4	33,1	43,1	55,9
C010_B	Coolsingeltoren 010	92514,96	437629,35	48,80	39,3	42,3	38,1	48,1	61,3
C010_C	Coolsingeltoren 010	92514,96	437629,35	64,30	39,1	42,1	37,9	47,9	61,3
C010_D	Coolsingeltoren 010	92514,96	437629,35	95,30	37,6	40,6	36,4	46,4	59,2
C010_E	Coolsingeltoren 010	92514,96	437629,35	126,30	35,8	38,8	34,6	44,6	57,3
C011_A	Coolsingeltoren 011	92512,87	437636,14	36,40	38,7	41,7	37,5	47,5	61,2

Alle getoonde dB-waarden zijn A-gewogen

Rapport: Resultatentabel
Model: Vijfde model
LAeq totaalresultaten voor toetspunten
Groep: 5a
Groepsreductie: Nee

Naam Toetspunt	Omschrijving	X	Y	Hoogte	Dag	Avond	Nacht	Etmaal	Li
C011_B	Coolsingeltoren 011	92512,87	437636,14	48,80	37,6	40,6	36,3	46,3	58,9
C011_C	Coolsingeltoren 011	92512,87	437636,14	64,30	38,9	41,9	37,7	47,7	60,0
C011_D	Coolsingeltoren 011	92512,87	437636,14	95,30	37,6	40,6	36,4	46,4	58,6
C011_E	Coolsingeltoren 011	92512,87	437636,14	126,30	35,8	38,8	34,5	44,5	56,8
H001_A	Hofpleintoren 001	92526,01	437681,89	42,60	34,7	37,7	33,5	43,5	56,6
H001_B	Hofpleintoren 001	92526,01	437681,89	55,00	34,0	37,1	32,8	42,8	55,9
H001_C	Hofpleintoren 001	92526,01	437681,89	70,50	33,1	36,1	31,9	41,9	54,9
H001_D	Hofpleintoren 001	92526,01	437681,89	101,50	27,1	30,1	25,9	35,9	49,6
H001_E	Hofpleintoren 001	92526,01	437681,89	132,50	25,5	28,5	24,3	34,3	47,2
H002_A	Hofpleintoren 002	92533,36	437684,25	42,60	32,7	35,7	31,4	41,4	54,5
H002_B	Hofpleintoren 002	92533,36	437684,25	55,00	32,3	35,3	31,1	41,1	54,0
H002_C	Hofpleintoren 002	92533,36	437684,25	70,50	31,7	34,7	30,4	40,4	53,2
H002_D	Hofpleintoren 002	92533,36	437684,25	101,50	25,2	28,2	23,9	33,9	47,6
H002_E	Hofpleintoren 002	92533,36	437684,25	132,50	22,8	25,8	21,5	31,5	44,9
H003_A	Hofpleintoren 003	92544,64	437684,73	42,60	25,0	28,0	23,8	33,8	45,8
H003_B	Hofpleintoren 003	92544,64	437684,73	55,00	24,3	27,3	23,1	33,1	45,0
H003_C	Hofpleintoren 003	92544,64	437684,73	70,50	23,3	26,3	22,0	32,0	43,8
H003_D	Hofpleintoren 003	92544,64	437684,73	101,50	19,5	22,6	18,3	28,3	40,7
H003_E	Hofpleintoren 003	92544,64	437684,73	132,50	17,3	20,3	16,0	26,0	37,8
H004_A	Hofpleintoren 004	92554,93	437679,64	42,60	22,9	25,9	21,7	31,7	44,0
H004_B	Hofpleintoren 004	92554,93	437679,64	55,00	22,1	25,1	20,8	30,8	43,2
H004_C	Hofpleintoren 004	92554,93	437679,64	70,50	21,2	24,2	19,9	29,9	42,1
H004_D	Hofpleintoren 004	92554,93	437679,64	101,50	18,6	21,6	17,4	27,4	39,6
H004_E	Hofpleintoren 004	92554,93	437679,64	132,50	16,8	19,8	15,6	25,6	37,6
H005_A	Hofpleintoren 005	92561,45	437672,15	42,60	22,9	25,9	21,7	31,7	44,3
H005_B	Hofpleintoren 005	92561,45	437672,15	55,00	22,0	25,0	20,7	30,7	43,2
H005_C	Hofpleintoren 005	92561,45	437672,15	70,50	21,1	24,2	19,9	29,9	42,5
H005_D	Hofpleintoren 005	92561,45	437672,15	101,50	19,8	22,8	18,6	28,6	43,8
H005_E	Hofpleintoren 005	92561,45	437672,15	132,50	20,5	23,6	19,3	29,3	46,1
H006_A	Hofpleintoren 006	92563,68	437664,86	42,60	22,6	25,6	21,4	31,4	44,1
H006_B	Hofpleintoren 006	92563,68	437664,86	55,00	21,5	24,5	20,3	30,3	42,7
H006_C	Hofpleintoren 006	92563,68	437664,86	70,50	20,7	23,7	19,5	29,5	42,0
H006_D	Hofpleintoren 006	92563,68	437664,86	101,50	19,0	22,0	17,7	27,7	41,8
H006_E	Hofpleintoren 006	92563,68	437664,86	132,50	19,8	22,9	18,6	28,6	45,8
H007_A	Hofpleintoren 007	92560,10	437655,65	42,60	31,1	34,1	29,8	39,8	53,7
H007_B	Hofpleintoren 007	92560,10	437655,65	55,00	31,3	34,4	30,1	40,1	53,6
H007_C	Hofpleintoren 007	92560,10	437655,65	70,50	28,6	31,6	27,4	37,4	50,1
H007_D	Hofpleintoren 007	92560,10	437655,65	101,50	26,0	29,0	24,8	34,8	47,7
H007_E	Hofpleintoren 007	92560,10	437655,65	132,50	23,2	26,2	22,0	32,0	45,2
H008_A	Hofpleintoren 008	92551,52	437652,86	42,60	33,3	36,3	32,0	42,0	54,4
H008_B	Hofpleintoren 008	92551,52	437652,86	55,00	32,1	35,1	30,9	40,9	53,3
H008_C	Hofpleintoren 008	92551,52	437652,86	70,50	30,9	33,9	29,6	39,6	52,2
H008_D	Hofpleintoren 008	92551,52	437652,86	101,50	28,2	31,2	27,0	37,0	49,6
H008_E	Hofpleintoren 008	92551,52	437652,86	132,50	25,5	28,5	24,2	34,2	47,1
H009_A	Hofpleintoren 009	92542,71	437653,37	42,60	30,5	33,5	29,2	39,2	51,0
H009_B	Hofpleintoren 009	92542,71	437653,37	55,00	30,2	33,2	29,0	39,0	50,7
H009_C	Hofpleintoren 009	92542,71	437653,37	70,50	29,9	32,9	28,7	38,7	50,4
H009_D	Hofpleintoren 009	92542,71	437653,37	101,50	26,3	29,3	25,1	35,1	46,9
H009_E	Hofpleintoren 009	92542,71	437653,37	132,50	24,5	27,5	23,2	33,2	45,2
H010_A	Hofpleintoren 010	92533,86	437657,93	42,60	32,1	35,1	30,8	40,8	53,5
H010_B	Hofpleintoren 010	92533,86	437657,93	55,00	31,8	34,8	30,5	40,5	53,2

Alle getoonde dB-waarden zijn A-gewogen

Rapport: Resultatentabel
Model: Vijfde model
LAeq totaalresultaten voor toetspunten
Groep: 5a
Groepsreductie: Nee

Naam Toetspunt	Omschrijving	X	Y	Hoogte	Dag	Avond	Nacht	Etmaal	Li
H010_C	Hofpleintoren 010	92533,86	437657,93	70,50	31,5	34,5	30,3	40,3	52,9
H010_D	Hofpleintoren 010	92533,86	437657,93	101,50	25,8	28,8	24,5	34,5	46,1
H010_E	Hofpleintoren 010	92533,86	437657,93	132,50	28,0	31,0	26,7	36,7	48,2
H011_A	Hofpleintoren 011	92526,21	437665,97	42,60	34,6	37,6	33,4	43,4	55,2
H011_B	Hofpleintoren 011	92526,21	437665,97	55,00	34,4	37,4	33,1	43,1	55,0
H011_C	Hofpleintoren 011	92526,21	437665,97	70,50	34,2	37,2	33,0	43,0	54,8
H011_D	Hofpleintoren 011	92526,21	437665,97	101,50	28,1	31,1	26,8	36,8	48,7
H011_E	Hofpleintoren 011	92526,21	437665,97	132,50	30,1	33,1	28,8	38,8	50,8
H012_A	Hofpleintoren 012	92523,57	437674,52	42,60	35,0	38,0	33,7	43,7	54,7
H012_B	Hofpleintoren 012	92523,57	437674,52	55,00	34,8	37,8	33,5	43,5	54,5
H012_C	Hofpleintoren 012	92523,57	437674,52	70,50	34,6	37,6	33,3	43,3	54,4
H012_D	Hofpleintoren 012	92523,57	437674,52	101,50	27,7	30,7	26,5	36,5	49,0
H012_E	Hofpleintoren 012	92523,57	437674,52	132,50	29,6	32,6	28,3	38,3	50,6
O_001_A	Omliggende woningen 001	92652,91	437679,87	1,50	12,8	15,9	11,6	21,6	38,1
O_001_B	Omliggende woningen 001	92652,91	437679,87	4,50	12,5	15,5	11,3	21,3	36,8
O_001_C	Omliggende woningen 001	92652,91	437679,87	7,50	13,3	16,3	12,1	22,1	36,7
O_001_D	Omliggende woningen 001	92652,91	437679,87	10,50	14,3	17,3	13,0	23,0	36,7
O_001_E	Omliggende woningen 001	92652,91	437679,87	13,50	15,4	18,4	14,1	24,1	36,8
O_002_A	Omliggende woningen 002	92659,27	437671,73	1,50	14,7	17,7	13,5	23,5	39,9
O_002_B	Omliggende woningen 002	92659,27	437671,73	4,50	14,3	17,3	13,0	23,0	38,6
O_002_C	Omliggende woningen 002	92659,27	437671,73	7,50	15,1	18,1	13,9	23,9	38,5
O_002_D	Omliggende woningen 002	92659,27	437671,73	10,50	16,0	19,0	14,7	24,7	38,5
O_002_E	Omliggende woningen 002	92659,27	437671,73	13,50	16,9	19,9	15,7	25,7	38,5
O_003_A	Omliggende woningen 003	92659,82	437738,54	5,00	13,6	16,6	12,3	22,3	37,6
O_003_B	Omliggende woningen 003	92659,82	437738,54	10,00	14,8	17,8	13,5	23,5	37,4
O_003_C	Omliggende woningen 003	92659,82	437738,54	20,00	16,8	19,8	15,6	25,6	37,6
O_003_D	Omliggende woningen 003	92659,82	437738,54	30,00	17,1	20,1	15,8	25,8	37,8
O_003_E	Omliggende woningen 003	92659,82	437738,54	40,00	17,4	20,4	16,1	26,1	38,1
O_003_F	Omliggende woningen 003	92659,82	437738,54	50,00	17,4	20,4	16,1	26,1	37,9
O_004_A	Omliggende woningen 004	92641,60	437719,33	1,50	13,6	16,7	12,4	22,4	38,4
O_004_B	Omliggende woningen 004	92641,60	437719,33	4,50	13,3	16,3	12,1	22,1	37,1
O_005_A	Omliggende woningen 005	92443,47	437583,02	18,50	40,4	43,4	39,1	49,1	61,5
O_005_B	Omliggende woningen 005	92443,47	437583,02	21,50	42,2	45,2	40,9	50,9	63,3
O_005_C	Omliggende woningen 005	92443,47	437583,02	24,50	42,1	45,1	40,9	50,9	63,2
O_005_D	Omliggende woningen 005	92443,47	437583,02	27,50	42,0	45,0	40,8	50,8	63,1
O_005_E	Omliggende woningen 005	92443,47	437583,02	29,50	42,0	45,0	40,7	50,7	63,1
O_006_A	Omliggende woningen 006	92390,92	437765,11	5,00	34,3	37,3	33,1	43,1	58,3
O_006_B	Omliggende woningen 006	92390,92	437765,11	10,00	35,9	38,9	34,7	44,7	58,3
O_006_C	Omliggende woningen 006	92390,92	437765,11	15,00	37,2	40,2	35,9	45,9	58,3
O_006_D	Omliggende woningen 006	92390,92	437765,11	20,00	37,2	40,2	35,9	45,9	58,2
O_006_E	Omliggende woningen 006	92390,92	437765,11	25,00	37,1	40,1	35,9	45,9	58,2
O_006_F	Omliggende woningen 006	92390,92	437765,11	30,00	37,1	40,1	35,8	45,8	58,1
O_007_A	Omliggende woningen 007	92265,59	437691,43	15,00	32,3	35,3	31,1	41,1	55,0
O_007_B	Omliggende woningen 007	92265,59	437691,43	30,00	33,8	36,8	32,5	42,5	55,0
O_007_C	Omliggende woningen 007	92265,59	437691,43	45,00	33,6	36,6	32,3	42,3	54,7
O_007_D	Omliggende woningen 007	92265,59	437691,43	60,00	33,5	36,5	32,2	42,2	54,5
O_007_E	Omliggende woningen 007	92265,59	437691,43	75,00	33,4	36,4	32,1	42,1	54,4
O_007_F	Omliggende woningen 007	92265,59	437691,43	90,00	33,4	36,4	32,1	42,1	54,4
O_008_A	Omliggende woningen 008	92632,62	437708,91	4,50	14,0	17,1	12,8	22,8	37,6
O_009_A	Omliggende woningen 009	92625,34	437694,78	4,50	16,0	19,0	14,7	24,7	40,3
O_010_A	Omliggende woningen 010	92594,91	437678,08	4,50	17,0	20,0	15,8	25,8	40,7

Alle getoonde dB-waarden zijn A-gewogen

Rapport: Resultatentabel
Model: Vijfde model
LAeq totaalresultaten voor toetspunten
Groep: 5a
Groepsreductie: Nee

Naam Toetspunt	Omschrijving	X	Y	Hoogte	Dag	Avond	Nacht	Etmaal	Li
O_010_B	Omliggende woningen 010	92594,91	437678,08	7,50	18,3	21,3	17,0	27,0	40,5
O_010_C	Omliggende woningen 010	92594,91	437678,08	10,50	19,0	22,0	17,7	27,7	40,5
O_010_D	Omliggende woningen 010	92594,91	437678,08	13,50	19,0	22,0	17,7	27,7	40,4
O_010_E	Omliggende woningen 010	92594,91	437678,08	16,50	19,3	22,3	18,1	28,1	40,5
O_010_F	Omliggende woningen 010	92594,91	437678,08	19,50	19,7	22,7	18,5	28,5	40,6
O_011_A	Omliggende woningen 011	92574,31	437638,50	4,50	19,5	22,6	18,3	28,3	42,0
O_011_B	Omliggende woningen 011	92574,31	437638,50	7,50	20,7	23,8	19,5	29,5	42,0
O_011_C	Omliggende woningen 011	92574,31	437638,50	10,50	20,7	23,7	19,5	29,5	41,9
O_011_D	Omliggende woningen 011	92574,31	437638,50	13,50	20,7	23,7	19,4	29,4	41,9
O_011_E	Omliggende woningen 011	92574,31	437638,50	16,50	20,7	23,7	19,4	29,4	41,9
O_011_F	Omliggende woningen 011	92574,31	437638,50	19,50	20,7	23,7	19,5	29,5	42,0
O_012_A	Omliggende woningen 012	92562,28	437608,85	4,50	23,5	26,5	22,2	32,2	45,8
O_012_B	Omliggende woningen 012	92562,28	437608,85	7,50	24,6	27,6	23,3	33,3	45,8
O_012_C	Omliggende woningen 012	92562,28	437608,85	10,50	24,6	27,6	23,3	33,3	45,8
O_012_D	Omliggende woningen 012	92562,28	437608,85	13,50	24,6	27,6	23,3	33,3	45,8
O_012_E	Omliggende woningen 012	92562,28	437608,85	16,50	24,6	27,6	23,3	33,3	45,8
O_012_F	Omliggende woningen 012	92562,28	437608,85	19,50	24,7	27,7	23,4	33,4	45,9
O_013_A	Omliggende woningen 013	92437,68	437638,69	4,50	45,3	48,3	44,0	54,0	66,5
O_013_B	Omliggende woningen 013	92437,68	437638,69	7,50	45,4	48,4	44,1	54,1	66,5
O_013_C	Omliggende woningen 013	92437,68	437638,69	10,50	45,3	48,4	44,1	54,1	66,4
O_013_D	Omliggende woningen 013	92437,68	437638,69	13,50	45,3	48,3	44,0	54,0	66,3
O_013_E	Omliggende woningen 013	92437,68	437638,69	16,50	45,2	48,2	43,9	53,9	66,2
O_013_F	Omliggende woningen 013	92437,68	437638,69	19,50	45,1	48,1	43,8	53,8	66,1
O_014_A	Omliggende woningen 014	92443,95	437595,43	4,50	42,3	45,3	41,0	51,0	64,5
O_014_B	Omliggende woningen 014	92443,95	437595,43	7,50	43,4	46,4	42,1	52,1	64,5
O_014_C	Omliggende woningen 014	92443,95	437595,43	10,50	43,3	46,3	42,1	52,1	64,4
O_014_D	Omliggende woningen 014	92443,95	437595,43	13,50	43,3	46,3	42,0	52,0	64,4
O_014_E	Omliggende woningen 014	92443,95	437595,43	16,50	43,2	46,2	42,0	52,0	64,3
W001_A	Weenatoren 001	92555,21	437719,13	42,60	29,0	32,0	27,7	37,7	50,5
W001_B	Weenatoren 001	92555,21	437719,13	55,00	29,0	32,0	27,7	37,7	50,7
W001_C	Weenatoren 001	92555,21	437719,13	70,50	28,5	31,6	27,3	37,3	50,3
W001_D	Weenatoren 001	92555,21	437719,13	101,50	27,9	30,9	26,7	36,7	49,9
W001_E	Weenatoren 001	92555,21	437719,13	132,50	26,9	29,9	25,6	35,6	48,8
W002_A	Weenatoren 002	92564,45	437722,00	42,60	27,9	30,9	26,7	36,7	48,6
W002_B	Weenatoren 002	92564,45	437722,00	55,00	27,7	30,7	26,5	36,5	48,4
W002_C	Weenatoren 002	92564,45	437722,00	70,50	27,4	30,4	26,2	36,2	48,2
W002_D	Weenatoren 002	92564,45	437722,00	101,50	27,0	30,0	25,7	35,7	47,8
W002_E	Weenatoren 002	92564,45	437722,00	132,50	26,1	29,1	24,9	34,9	46,9
W003_A	Weenatoren 003	92572,32	437724,45	42,60	27,3	30,3	26,0	36,0	48,1
W003_B	Weenatoren 003	92572,32	437724,45	55,00	27,1	30,1	25,8	35,8	47,9
W003_C	Weenatoren 003	92572,32	437724,45	70,50	26,8	29,8	25,5	35,5	47,7
W003_D	Weenatoren 003	92572,32	437724,45	101,50	26,3	29,3	25,1	35,1	47,3
W003_E	Weenatoren 003	92572,32	437724,45	132,50	25,6	28,6	24,3	34,3	46,4
W004_A	Weenatoren 004	92579,06	437719,68	42,60	16,8	19,8	15,6	25,6	37,6
W004_B	Weenatoren 004	92579,06	437719,68	55,00	16,2	19,2	14,9	24,9	37,3
W004_C	Weenatoren 004	92579,06	437719,68	70,50	14,6	17,6	13,4	23,4	36,4
W004_D	Weenatoren 004	92579,06	437719,68	101,50	13,8	16,8	12,6	22,6	35,3
W004_E	Weenatoren 004	92579,06	437719,68	132,50	11,6	14,6	10,4	20,4	32,6
W005_A	Weenatoren 005	92581,42	437712,60	42,60	16,3	19,3	15,0	25,0	36,8
W005_B	Weenatoren 005	92581,42	437712,60	55,00	15,4	18,4	14,1	24,1	36,4
W005_C	Weenatoren 005	92581,42	437712,60	70,50	13,3	16,3	12,0	22,0	35,0

Alle getoonde dB-waarden zijn A-gewogen

Rapport: Resultatentabel
Model: Vijfde model
LAeq totaalresultaten voor toetspunten
Groep: 5a
Groepsreductie: Nee

Naam Toetspunt	Omschrijving	X	Y	Hoogte	Dag	Avond	Nacht	Etmaal	Li
W005_D	Weenatoren 005	92581,42	437712,60	101,50	12,5	15,5	11,3	21,3	34,0
W005_E	Weenatoren 005	92581,42	437712,60	132,50	9,3	12,3	8,0	18,0	31,5
W006_A	Weenatoren 006	92583,68	437705,84	42,60	16,3	19,3	15,0	25,0	36,5
W006_B	Weenatoren 006	92583,68	437705,84	55,00	14,9	17,9	13,7	23,7	34,8
W006_C	Weenatoren 006	92583,68	437705,84	70,50	12,7	15,7	11,4	21,4	32,6
W006_D	Weenatoren 006	92583,68	437705,84	101,50	12,0	15,0	10,7	20,7	32,1
W006_E	Weenatoren 006	92583,68	437705,84	132,50	8,4	11,4	7,1	17,1	28,9
W007_A	Weenatoren 007	92580,91	437698,37	42,60	22,9	25,9	21,6	31,6	43,4
W007_B	Weenatoren 007	92580,91	437698,37	55,00	22,6	25,6	21,3	31,3	42,8
W007_C	Weenatoren 007	92580,91	437698,37	70,50	21,8	24,8	20,5	30,5	41,5
W007_D	Weenatoren 007	92580,91	437698,37	101,50	20,6	23,6	19,4	29,4	40,6
W007_E	Weenatoren 007	92580,91	437698,37	132,50	16,2	19,2	14,9	24,9	37,4
W008_A	Weenatoren 008	92573,81	437696,09	42,60	23,1	26,1	21,8	31,8	43,6
W008_B	Weenatoren 008	92573,81	437696,09	55,00	22,9	25,9	21,6	31,6	43,0
W008_C	Weenatoren 008	92573,81	437696,09	70,50	21,9	24,9	20,6	30,6	41,9
W008_D	Weenatoren 008	92573,81	437696,09	101,50	21,0	24,0	19,8	29,8	41,1
W008_E	Weenatoren 008	92573,81	437696,09	132,50	16,5	19,5	15,3	25,3	37,8
W009_A	Weenatoren 009	92561,37	437696,84	42,60	24,6	27,6	23,4	33,4	45,7
W009_B	Weenatoren 009	92561,37	437696,84	55,00	26,8	29,9	25,6	35,6	47,7
W009_C	Weenatoren 009	92561,37	437696,84	70,50	26,6	29,6	25,3	35,3	47,4
W009_D	Weenatoren 009	92561,37	437696,84	101,50	26,1	29,1	24,9	34,9	46,7
W009_E	Weenatoren 009	92561,37	437696,84	132,50	19,2	22,2	17,9	27,9	39,8
W010_A	Weenatoren 010	92552,91	437704,76	42,60	29,2	32,2	27,9	37,9	50,3
W010_B	Weenatoren 010	92552,91	437704,76	55,00	32,0	35,0	30,8	40,8	53,0
W010_C	Weenatoren 010	92552,91	437704,76	70,50	31,9	34,9	30,6	40,6	53,2
W010_D	Weenatoren 010	92552,91	437704,76	101,50	31,7	34,7	30,4	40,4	53,9
W010_E	Weenatoren 010	92552,91	437704,76	132,50	27,4	30,4	26,2	36,2	50,5
W011_A	Weenatoren 011	92550,82	437712,46	42,60	29,8	32,9	28,6	38,6	51,3
W011_B	Weenatoren 011	92550,82	437712,46	55,00	31,9	34,9	30,7	40,7	53,5
W011_C	Weenatoren 011	92550,82	437712,46	70,50	31,9	34,9	30,6	40,6	53,6
W011_D	Weenatoren 011	92550,82	437712,46	101,50	32,0	35,0	30,7	40,7	54,2
W011_E	Weenatoren 011	92550,82	437712,46	132,50	28,8	31,9	27,6	37,6	51,2

Alle getoonde dB-waarden zijn A-gewogen

Rapport: Resultatentabel
Model: Vijfde model
LAeq totaalresultaten voor toetspunten
Groep: 5b
Groepsreductie: Nee

Naam Toetspunt	Omschrijving	X	Y	Hoogte	Dag	Avond	Nacht	Etmaal	Li
C001_A	Coolsingeltoren 001	92516,99	437642,65	36,40	26,9	29,9	25,7	35,7	49,9
C001_B	Coolsingeltoren 001	92516,99	437642,65	48,80	26,3	29,3	25,1	35,1	49,4
C001_C	Coolsingeltoren 001	92516,99	437642,65	64,30	25,9	29,0	24,7	34,7	49,0
C001_D	Coolsingeltoren 001	92516,99	437642,65	95,30	25,9	28,9	24,6	34,6	49,0
C001_E	Coolsingeltoren 001	92516,99	437642,65	126,30	23,4	26,4	22,2	32,2	46,8
C002_A	Coolsingeltoren 002	92526,05	437642,58	36,40	26,3	29,4	25,1	35,1	49,0
C002_B	Coolsingeltoren 002	92526,05	437642,58	48,80	24,9	28,0	23,7	33,7	47,5
C002_C	Coolsingeltoren 002	92526,05	437642,58	64,30	24,0	27,0	22,8	32,8	47,1
C002_D	Coolsingeltoren 002	92526,05	437642,58	95,30	24,0	27,0	22,7	32,7	47,0
C002_E	Coolsingeltoren 002	92526,05	437642,58	126,30	22,1	25,1	20,8	30,8	45,6
C003_A	Coolsingeltoren 003	92534,61	437638,15	36,40	21,6	24,6	20,3	30,3	44,7
C003_B	Coolsingeltoren 003	92534,61	437638,15	48,80	20,3	23,3	19,1	29,1	44,9
C003_C	Coolsingeltoren 003	92534,61	437638,15	64,30	18,2	21,3	17,0	27,0	43,6
C003_D	Coolsingeltoren 003	92534,61	437638,15	95,30	17,9	20,9	16,7	26,7	43,5
C003_E	Coolsingeltoren 003	92534,61	437638,15	126,30	18,8	21,8	17,5	27,5	41,8
C004_A	Coolsingeltoren 004	92540,24	437631,06	36,40	27,7	30,8	26,5	36,5	50,9
C004_B	Coolsingeltoren 004	92540,24	437631,06	48,80	25,4	28,4	24,1	34,1	49,9
C004_C	Coolsingeltoren 004	92540,24	437631,06	64,30	22,6	25,6	21,4	31,4	47,8
C004_D	Coolsingeltoren 004	92540,24	437631,06	95,30	14,8	17,8	13,5	23,5	37,8
C004_E	Coolsingeltoren 004	92540,24	437631,06	126,30	11,9	14,9	10,6	20,6	34,9
C005_A	Coolsingeltoren 005	92542,80	437623,18	36,40	23,4	26,4	22,2	32,2	49,0
C005_B	Coolsingeltoren 005	92542,80	437623,18	48,80	21,3	24,3	20,0	30,0	48,0
C005_C	Coolsingeltoren 005	92542,80	437623,18	64,30	16,3	19,3	15,0	25,0	39,4
C005_D	Coolsingeltoren 005	92542,80	437623,18	95,30	11,0	14,0	9,8	19,8	34,7
C005_E	Coolsingeltoren 005	92542,80	437623,18	126,30	8,5	11,6	7,3	17,3	32,2
C006_A	Coolsingeltoren 006	92538,06	437615,06	36,40	11,7	14,7	10,4	20,4	38,1
C006_B	Coolsingeltoren 006	92538,06	437615,06	48,80	8,0	11,0	6,7	16,7	30,9
C006_C	Coolsingeltoren 006	92538,06	437615,06	64,30	3,3	6,3	2,1	12,1	27,8
C006_D	Coolsingeltoren 006	92538,06	437615,06	95,30	1,3	4,3	0,1	10,1	25,6
C006_E	Coolsingeltoren 006	92538,06	437615,06	126,30	-3,7	-0,7	-4,9	5,1	20,4
C007_A	Coolsingeltoren 007	92527,61	437611,64	36,40	13,7	16,7	12,4	22,4	38,7
C007_B	Coolsingeltoren 007	92527,61	437611,64	48,80	10,1	13,1	8,8	18,8	31,6
C007_C	Coolsingeltoren 007	92527,61	437611,64	64,30	5,8	8,8	4,6	14,6	29,0
C007_D	Coolsingeltoren 007	92527,61	437611,64	95,30	4,4	7,4	3,1	13,1	27,5
C007_E	Coolsingeltoren 007	92527,61	437611,64	126,30	-2,5	0,5	-3,8	6,2	20,6
C008_A	Coolsingeltoren 008	92519,47	437614,72	36,40	20,6	23,6	19,4	29,4	45,1
C008_B	Coolsingeltoren 008	92519,47	437614,72	48,80	19,4	22,4	18,2	28,2	43,5
C008_C	Coolsingeltoren 008	92519,47	437614,72	64,30	17,6	20,6	16,4	26,4	40,9
C008_D	Coolsingeltoren 008	92519,47	437614,72	95,30	16,9	19,9	15,7	25,7	40,1
C008_E	Coolsingeltoren 008	92519,47	437614,72	126,30	3,3	6,3	2,1	12,1	26,5
C009_A	Coolsingeltoren 009	92517,29	437621,78	36,40	22,3	25,3	21,0	31,0	46,5
C009_B	Coolsingeltoren 009	92517,29	437621,78	48,80	21,2	24,2	19,9	29,9	44,6
C009_C	Coolsingeltoren 009	92517,29	437621,78	64,30	19,5	22,5	18,3	28,3	41,9
C009_D	Coolsingeltoren 009	92517,29	437621,78	95,30	17,6	20,6	16,3	26,3	40,7
C009_E	Coolsingeltoren 009	92517,29	437621,78	126,30	5,3	8,4	4,1	14,1	28,5
C010_A	Coolsingeltoren 010	92514,96	437629,35	36,40	24,9	27,9	23,7	33,7	48,4
C010_B	Coolsingeltoren 010	92514,96	437629,35	48,80	23,4	26,4	22,2	32,2	46,7
C010_C	Coolsingeltoren 010	92514,96	437629,35	64,30	21,7	24,7	20,5	30,5	44,5
C010_D	Coolsingeltoren 010	92514,96	437629,35	95,30	18,6	21,7	17,4	27,4	41,6
C010_E	Coolsingeltoren 010	92514,96	437629,35	126,30	8,4	11,4	7,1	17,1	31,2
C011_A	Coolsingeltoren 011	92512,87	437636,14	36,40	28,7	31,7	27,5	37,5	51,5

Alle getoonde dB-waarden zijn A-gewogen

Rapport: Resultatentabel
Model: Vijfde model
LAeq totaalresultaten voor toetspunten
Groep: 5b
Groepsreductie: Nee

Naam Toetspunt	Omschrijving	X	Y	Hoogte	Dag	Avond	Nacht	Etmaal	Li
C011_B	Coolsingeltoren 011	92512,87	437636,14	48,80	27,0	30,0	25,8	35,8	49,9
C011_C	Coolsingeltoren 011	92512,87	437636,14	64,30	24,8	27,8	23,6	33,6	47,0
C011_D	Coolsingeltoren 011	92512,87	437636,14	95,30	21,4	24,4	20,1	30,1	43,6
C011_E	Coolsingeltoren 011	92512,87	437636,14	126,30	12,9	15,9	11,6	21,6	35,4
H001_A	Hofpleintoren 001	92526,01	437681,89	42,60	25,7	28,7	24,5	34,5	49,2
H001_B	Hofpleintoren 001	92526,01	437681,89	55,00	27,8	30,8	26,5	36,5	52,0
H001_C	Hofpleintoren 001	92526,01	437681,89	70,50	28,9	31,9	27,6	37,6	54,0
H001_D	Hofpleintoren 001	92526,01	437681,89	101,50	28,4	31,4	27,1	37,1	52,6
H001_E	Hofpleintoren 001	92526,01	437681,89	132,50	26,7	29,7	25,4	35,4	50,9
H002_A	Hofpleintoren 002	92533,36	437684,25	42,60	26,0	29,0	24,8	34,8	48,1
H002_B	Hofpleintoren 002	92533,36	437684,25	55,00	24,6	27,6	23,4	33,4	47,8
H002_C	Hofpleintoren 002	92533,36	437684,25	70,50	24,2	27,2	22,9	32,9	48,6
H002_D	Hofpleintoren 002	92533,36	437684,25	101,50	24,8	27,8	23,6	33,6	50,2
H002_E	Hofpleintoren 002	92533,36	437684,25	132,50	24,9	27,9	23,6	33,6	50,1
H003_A	Hofpleintoren 003	92544,64	437684,73	42,60	25,8	28,8	24,6	34,6	48,5
H003_B	Hofpleintoren 003	92544,64	437684,73	55,00	26,1	29,1	24,9	34,9	48,5
H003_C	Hofpleintoren 003	92544,64	437684,73	70,50	25,5	28,5	24,2	34,2	47,6
H003_D	Hofpleintoren 003	92544,64	437684,73	101,50	24,5	27,5	23,3	33,3	46,3
H003_E	Hofpleintoren 003	92544,64	437684,73	132,50	23,7	26,7	22,5	32,5	45,3
H004_A	Hofpleintoren 004	92554,93	437679,64	42,60	22,5	25,5	21,2	31,2	45,8
H004_B	Hofpleintoren 004	92554,93	437679,64	55,00	24,5	27,5	23,3	33,3	47,4
H004_C	Hofpleintoren 004	92554,93	437679,64	70,50	24,0	27,0	22,8	32,8	46,7
H004_D	Hofpleintoren 004	92554,93	437679,64	101,50	23,2	26,2	21,9	31,9	45,7
H004_E	Hofpleintoren 004	92554,93	437679,64	132,50	22,4	25,4	21,2	31,2	44,9
H005_A	Hofpleintoren 005	92561,45	437672,15	42,60	20,9	23,9	19,6	29,6	44,7
H005_B	Hofpleintoren 005	92561,45	437672,15	55,00	20,6	23,6	19,3	29,3	43,7
H005_C	Hofpleintoren 005	92561,45	437672,15	70,50	19,5	22,5	18,2	28,2	42,4
H005_D	Hofpleintoren 005	92561,45	437672,15	101,50	17,7	20,7	16,5	26,5	40,6
H005_E	Hofpleintoren 005	92561,45	437672,15	132,50	16,5	19,6	15,3	25,3	39,7
H006_A	Hofpleintoren 006	92563,68	437664,86	42,60	20,7	23,7	19,5	29,5	44,1
H006_B	Hofpleintoren 006	92563,68	437664,86	55,00	19,9	22,9	18,6	28,6	43,1
H006_C	Hofpleintoren 006	92563,68	437664,86	70,50	18,8	21,8	17,5	27,5	41,8
H006_D	Hofpleintoren 006	92563,68	437664,86	101,50	17,0	20,0	15,8	25,8	39,5
H006_E	Hofpleintoren 006	92563,68	437664,86	132,50	15,2	18,2	14,0	24,0	38,1
H007_A	Hofpleintoren 007	92560,10	437655,65	42,60	20,9	23,9	19,6	29,6	44,4
H007_B	Hofpleintoren 007	92560,10	437655,65	55,00	19,8	22,8	18,5	28,5	44,2
H007_C	Hofpleintoren 007	92560,10	437655,65	70,50	18,5	21,5	17,2	27,2	42,4
H007_D	Hofpleintoren 007	92560,10	437655,65	101,50	16,0	19,0	14,7	24,7	38,0
H007_E	Hofpleintoren 007	92560,10	437655,65	132,50	14,3	17,3	13,1	23,1	36,1
H008_A	Hofpleintoren 008	92551,52	437652,86	42,60	22,5	25,5	21,3	31,3	46,4
H008_B	Hofpleintoren 008	92551,52	437652,86	55,00	21,4	24,4	20,1	30,1	44,6
H008_C	Hofpleintoren 008	92551,52	437652,86	70,50	19,8	22,8	18,6	28,6	43,3
H008_D	Hofpleintoren 008	92551,52	437652,86	101,50	17,0	20,0	15,7	25,7	40,2
H008_E	Hofpleintoren 008	92551,52	437652,86	132,50	15,7	18,8	14,5	24,5	38,5
H009_A	Hofpleintoren 009	92542,71	437653,37	42,60	29,5	32,6	28,3	38,3	52,5
H009_B	Hofpleintoren 009	92542,71	437653,37	55,00	28,0	31,0	26,8	36,8	51,3
H009_C	Hofpleintoren 009	92542,71	437653,37	70,50	25,8	28,8	24,5	34,5	49,9
H009_D	Hofpleintoren 009	92542,71	437653,37	101,50	21,3	24,3	20,0	30,0	44,8
H009_E	Hofpleintoren 009	92542,71	437653,37	132,50	18,8	21,9	17,6	27,6	41,5
H010_A	Hofpleintoren 010	92533,86	437657,93	42,60	31,0	34,0	29,7	39,7	54,6
H010_B	Hofpleintoren 010	92533,86	437657,93	55,00	28,8	31,8	27,5	37,5	53,1

Alle getoonde dB-waarden zijn A-gewogen

Rapport: Resultatentabel
Model: Vijfde model
LAeq totaalresultaten voor toetspunten
Groep: 5b
Groepsreductie: Nee

Naam Toetspunt	Omschrijving	X	Y	Hoogte	Dag	Avond	Nacht	Etmaal	Li
H010_C	Hofpleintoren 010	92533,86	437657,93	70,50	26,8	29,8	25,5	35,5	51,3
H010_D	Hofpleintoren 010	92533,86	437657,93	101,50	22,8	25,8	21,5	31,5	46,6
H010_E	Hofpleintoren 010	92533,86	437657,93	132,50	19,0	22,0	17,7	27,7	41,5
H011_A	Hofpleintoren 011	92526,21	437665,97	42,60	27,9	30,9	26,6	36,6	51,5
H011_B	Hofpleintoren 011	92526,21	437665,97	55,00	28,8	31,8	27,6	37,6	52,6
H011_C	Hofpleintoren 011	92526,21	437665,97	70,50	29,7	32,8	28,5	38,5	53,3
H011_D	Hofpleintoren 011	92526,21	437665,97	101,50	29,0	32,0	27,7	37,7	52,2
H011_E	Hofpleintoren 011	92526,21	437665,97	132,50	28,0	31,0	26,8	36,8	52,2
H012_A	Hofpleintoren 012	92523,57	437674,52	42,60	35,5	38,5	34,3	44,3	56,7
H012_B	Hofpleintoren 012	92523,57	437674,52	55,00	37,6	40,6	36,3	46,3	59,5
H012_C	Hofpleintoren 012	92523,57	437674,52	70,50	36,0	39,0	34,8	44,8	57,8
H012_D	Hofpleintoren 012	92523,57	437674,52	101,50	33,0	36,1	31,8	41,8	56,4
H012_E	Hofpleintoren 012	92523,57	437674,52	132,50	31,0	34,1	29,8	39,8	54,5
O_001_A	Omliggende woningen 001	92652,91	437679,87	1,50	12,1	15,1	10,8	20,8	39,0
O_001_B	Omliggende woningen 001	92652,91	437679,87	4,50	12,0	15,0	10,7	20,7	37,8
O_001_C	Omliggende woningen 001	92652,91	437679,87	7,50	13,0	16,0	11,7	21,7	37,7
O_001_D	Omliggende woningen 001	92652,91	437679,87	10,50	14,1	17,1	12,8	22,8	37,7
O_001_E	Omliggende woningen 001	92652,91	437679,87	13,50	14,7	17,7	13,5	23,5	37,7
O_002_A	Omliggende woningen 002	92659,27	437671,73	1,50	11,1	14,1	9,9	19,9	37,8
O_002_B	Omliggende woningen 002	92659,27	437671,73	4,50	11,0	14,0	9,8	19,8	36,9
O_002_C	Omliggende woningen 002	92659,27	437671,73	7,50	12,0	15,0	10,8	20,8	36,9
O_002_D	Omliggende woningen 002	92659,27	437671,73	10,50	12,9	15,9	11,7	21,7	36,7
O_002_E	Omliggende woningen 002	92659,27	437671,73	13,50	13,9	16,9	12,7	22,7	36,9
O_003_A	Omliggende woningen 003	92659,82	437738,54	5,00	9,9	12,9	8,6	18,6	35,9
O_003_B	Omliggende woningen 003	92659,82	437738,54	10,00	11,5	14,5	10,2	20,2	35,9
O_003_C	Omliggende woningen 003	92659,82	437738,54	20,00	11,1	14,1	9,9	19,9	34,4
O_003_D	Omliggende woningen 003	92659,82	437738,54	30,00	11,1	14,1	9,8	19,8	34,3
O_003_E	Omliggende woningen 003	92659,82	437738,54	40,00	11,0	14,0	9,7	19,7	34,3
O_003_F	Omliggende woningen 003	92659,82	437738,54	50,00	10,6	13,6	9,4	19,4	33,8
O_004_A	Omliggende woningen 004	92641,60	437719,33	1,50	9,3	12,4	8,1	18,1	36,2
O_004_B	Omliggende woningen 004	92641,60	437719,33	4,50	9,4	12,4	8,2	18,2	35,2
O_005_A	Omliggende woningen 005	92443,47	437583,02	18,50	16,1	19,1	14,8	24,8	39,1
O_005_B	Omliggende woningen 005	92443,47	437583,02	21,50	16,1	19,1	14,8	24,8	39,1
O_005_C	Omliggende woningen 005	92443,47	437583,02	24,50	16,0	19,0	14,8	24,8	39,1
O_005_D	Omliggende woningen 005	92443,47	437583,02	27,50	16,0	19,0	14,7	24,7	39,1
O_005_E	Omliggende woningen 005	92443,47	437583,02	29,50	16,0	19,0	14,7	24,7	39,0
O_006_A	Omliggende woningen 006	92390,92	437765,11	5,00	30,9	33,9	29,7	39,7	56,9
O_006_B	Omliggende woningen 006	92390,92	437765,11	10,00	32,6	35,6	31,3	41,3	56,9
O_006_C	Omliggende woningen 006	92390,92	437765,11	15,00	33,8	36,8	32,6	42,6	56,8
O_006_D	Omliggende woningen 006	92390,92	437765,11	20,00	33,8	36,8	32,5	42,5	56,8
O_006_E	Omliggende woningen 006	92390,92	437765,11	25,00	33,7	36,8	32,5	42,5	56,8
O_006_F	Omliggende woningen 006	92390,92	437765,11	30,00	33,7	36,7	32,4	42,4	56,7
O_007_A	Omliggende woningen 007	92265,59	437691,43	15,00	27,6	30,6	26,4	36,4	52,4
O_007_B	Omliggende woningen 007	92265,59	437691,43	30,00	29,3	32,3	28,1	38,1	52,4
O_007_C	Omliggende woningen 007	92265,59	437691,43	45,00	28,4	31,5	27,2	37,2	51,9
O_007_D	Omliggende woningen 007	92265,59	437691,43	60,00	28,3	31,3	27,1	37,1	51,8
O_007_E	Omliggende woningen 007	92265,59	437691,43	75,00	28,2	31,2	27,0	37,0	51,7
O_007_F	Omliggende woningen 007	92265,59	437691,43	90,00	28,0	31,1	26,8	36,8	51,5
O_008_A	Omliggende woningen 008	92632,62	437708,91	4,50	11,2	14,2	10,0	20,0	37,2
O_009_A	Omliggende woningen 009	92625,34	437694,78	4,50	13,8	16,9	12,6	22,6	39,3
O_010_A	Omliggende woningen 010	92594,91	437678,08	4,50	16,6	19,6	15,4	25,4	41,0

Alle getoonde dB-waarden zijn A-gewogen

Rapport: Resultatentabel
Model: Vijfde model
LAeq totaalresultaten voor toetspunten
Groep: 5b
Groepsreductie: Nee

Naam Toetspunt	Omschrijving	X	Y	Hoogte	Dag	Avond	Nacht	Etmaal	Li
O_010_B	Omliggende woningen 010	92594,91	437678,08	7,50	17,8	20,8	16,6	26,6	41,0
O_010_C	Omliggende woningen 010	92594,91	437678,08	10,50	17,8	20,8	16,5	26,5	41,0
O_010_D	Omliggende woningen 010	92594,91	437678,08	13,50	17,8	20,8	16,5	26,5	40,9
O_010_E	Omliggende woningen 010	92594,91	437678,08	16,50	17,9	20,9	16,7	26,7	41,0
O_010_F	Omliggende woningen 010	92594,91	437678,08	19,50	17,8	20,8	16,6	26,6	41,0
O_011_A	Omliggende woningen 011	92574,31	437638,50	4,50	19,1	22,1	17,9	27,9	43,1
O_011_B	Omliggende woningen 011	92574,31	437638,50	7,50	19,8	22,8	18,5	28,5	43,1
O_011_C	Omliggende woningen 011	92574,31	437638,50	10,50	19,7	22,7	18,5	28,5	43,0
O_011_D	Omliggende woningen 011	92574,31	437638,50	13,50	19,6	22,6	18,4	28,4	42,9
O_011_E	Omliggende woningen 011	92574,31	437638,50	16,50	19,6	22,6	18,3	28,3	42,9
O_011_F	Omliggende woningen 011	92574,31	437638,50	19,50	19,5	22,5	18,2	28,2	42,8
O_012_A	Omliggende woningen 012	92562,28	437608,85	4,50	16,1	19,1	14,8	24,8	40,5
O_012_B	Omliggende woningen 012	92562,28	437608,85	7,50	17,5	20,5	16,2	26,2	40,5
O_012_C	Omliggende woningen 012	92562,28	437608,85	10,50	17,4	20,4	16,2	26,2	40,5
O_012_D	Omliggende woningen 012	92562,28	437608,85	13,50	17,4	20,4	16,2	26,2	40,4
O_012_E	Omliggende woningen 012	92562,28	437608,85	16,50	17,2	20,2	15,9	25,9	40,3
O_012_F	Omliggende woningen 012	92562,28	437608,85	19,50	18,1	21,1	16,9	26,9	41,2
O_013_A	Omliggende woningen 013	92437,68	437638,69	4,50	17,2	20,2	15,9	25,9	42,0
O_013_B	Omliggende woningen 013	92437,68	437638,69	7,50	18,7	21,8	17,5	27,5	41,9
O_013_C	Omliggende woningen 013	92437,68	437638,69	10,50	18,8	21,8	17,5	27,5	41,9
O_013_D	Omliggende woningen 013	92437,68	437638,69	13,50	18,7	21,7	17,5	27,5	41,9
O_013_E	Omliggende woningen 013	92437,68	437638,69	16,50	18,6	21,6	17,3	27,3	41,7
O_013_F	Omliggende woningen 013	92437,68	437638,69	19,50	18,4	21,4	17,2	27,2	41,6
O_014_A	Omliggende woningen 014	92443,95	437595,43	4,50	14,6	17,6	13,3	23,3	39,9
O_014_B	Omliggende woningen 014	92443,95	437595,43	7,50	16,0	19,0	14,7	24,7	39,9
O_014_C	Omliggende woningen 014	92443,95	437595,43	10,50	16,8	19,9	15,6	25,6	39,9
O_014_D	Omliggende woningen 014	92443,95	437595,43	13,50	16,8	19,8	15,6	25,6	39,9
O_014_E	Omliggende woningen 014	92443,95	437595,43	16,50	16,8	19,8	15,6	25,6	39,9
W001_A	Weenatoren 001	92555,21	437719,13	42,60	24,9	27,9	23,7	33,7	49,5
W001_B	Weenatoren 001	92555,21	437719,13	55,00	24,1	27,1	22,8	32,8	49,1
W001_C	Weenatoren 001	92555,21	437719,13	70,50	23,3	26,3	22,0	32,0	48,7
W001_D	Weenatoren 001	92555,21	437719,13	101,50	21,4	24,4	20,2	30,2	47,5
W001_E	Weenatoren 001	92555,21	437719,13	132,50	20,8	23,8	19,6	29,6	46,2
W002_A	Weenatoren 002	92564,45	437722,00	42,60	19,0	22,0	17,8	27,8	46,3
W002_B	Weenatoren 002	92564,45	437722,00	55,00	18,1	21,1	16,9	26,9	46,0
W002_C	Weenatoren 002	92564,45	437722,00	70,50	16,7	19,7	15,5	25,5	45,6
W002_D	Weenatoren 002	92564,45	437722,00	101,50	14,7	17,7	13,4	23,4	44,1
W002_E	Weenatoren 002	92564,45	437722,00	132,50	15,8	18,8	14,6	24,6	44,0
W003_A	Weenatoren 003	92572,32	437724,45	42,60	17,1	20,1	15,8	25,8	40,4
W003_B	Weenatoren 003	92572,32	437724,45	55,00	15,9	18,9	14,6	24,6	39,9
W003_C	Weenatoren 003	92572,32	437724,45	70,50	14,0	17,0	12,8	22,8	37,0
W003_D	Weenatoren 003	92572,32	437724,45	101,50	12,7	15,7	11,4	21,4	35,4
W003_E	Weenatoren 003	92572,32	437724,45	132,50	12,3	15,3	11,0	21,0	35,1
W004_A	Weenatoren 004	92579,06	437719,68	42,60	12,1	15,1	10,8	20,8	37,6
W004_B	Weenatoren 004	92579,06	437719,68	55,00	10,1	13,1	8,8	18,8	37,0
W004_C	Weenatoren 004	92579,06	437719,68	70,50	6,2	9,2	4,9	14,9	31,2
W004_D	Weenatoren 004	92579,06	437719,68	101,50	0,8	3,8	-0,5	9,5	24,3
W004_E	Weenatoren 004	92579,06	437719,68	132,50	-1,8	1,2	-3,0	7,0	21,7
W005_A	Weenatoren 005	92581,42	437712,60	42,60	11,5	14,5	10,2	20,2	37,6
W005_B	Weenatoren 005	92581,42	437712,60	55,00	9,6	12,6	8,4	18,4	36,9
W005_C	Weenatoren 005	92581,42	437712,60	70,50	5,4	8,4	4,2	14,2	30,8

Alle getoonde dB-waarden zijn A-gewogen

Rapport: Resultatentabel
Model: Vijfde model
LAeq totaalresultaten voor toetspunten
Groep: 5b
Groepsreductie: Nee

Naam Toetspunt	Omschrijving	X	Y	Hoogte	Dag	Avond	Nacht	Etmaal	Li
W005_D	Weenatoren 005	92581,42	437712,60	101,50	-2,1	0,9	-3,4	6,7	21,9
W005_E	Weenatoren 005	92581,42	437712,60	132,50	-4,5	-1,5	-5,7	4,3	19,5
W006_A	Weenatoren 006	92583,68	437705,84	42,60	12,3	15,3	11,0	21,0	38,4
W006_B	Weenatoren 006	92583,68	437705,84	55,00	10,6	13,6	9,4	19,4	37,8
W006_C	Weenatoren 006	92583,68	437705,84	70,50	7,5	10,5	6,3	16,3	33,4
W006_D	Weenatoren 006	92583,68	437705,84	101,50	2,7	5,7	1,5	11,5	29,7
W006_E	Weenatoren 006	92583,68	437705,84	132,50	-2,8	0,3	-4,0	6,0	23,0
W007_A	Weenatoren 007	92580,91	437698,37	42,60	17,3	20,3	16,1	26,1	40,3
W007_B	Weenatoren 007	92580,91	437698,37	55,00	16,2	19,2	15,0	25,0	39,2
W007_C	Weenatoren 007	92580,91	437698,37	70,50	15,4	18,4	14,2	24,2	38,4
W007_D	Weenatoren 007	92580,91	437698,37	101,50	14,7	17,7	13,5	23,5	37,4
W007_E	Weenatoren 007	92580,91	437698,37	132,50	15,3	18,3	14,0	24,0	38,0
W008_A	Weenatoren 008	92573,81	437696,09	42,60	17,7	20,7	16,4	26,4	40,6
W008_B	Weenatoren 008	92573,81	437696,09	55,00	16,8	19,9	15,6	25,6	39,8
W008_C	Weenatoren 008	92573,81	437696,09	70,50	16,0	19,0	14,8	24,8	38,9
W008_D	Weenatoren 008	92573,81	437696,09	101,50	15,7	18,7	14,5	24,5	38,2
W008_E	Weenatoren 008	92573,81	437696,09	132,50	16,4	19,4	15,1	25,1	39,5
W009_A	Weenatoren 009	92561,37	437696,84	42,60	19,2	22,2	17,9	27,9	42,5
W009_B	Weenatoren 009	92561,37	437696,84	55,00	18,2	21,3	17,0	27,0	41,6
W009_C	Weenatoren 009	92561,37	437696,84	70,50	17,3	20,3	16,0	26,0	40,6
W009_D	Weenatoren 009	92561,37	437696,84	101,50	17,0	20,1	15,8	25,8	40,2
W009_E	Weenatoren 009	92561,37	437696,84	132,50	18,4	21,4	17,2	27,2	42,2
W010_A	Weenatoren 010	92552,91	437704,76	42,60	24,6	27,7	23,4	33,4	47,9
W010_B	Weenatoren 010	92552,91	437704,76	55,00	24,3	27,3	23,0	33,0	47,6
W010_C	Weenatoren 010	92552,91	437704,76	70,50	23,8	26,8	22,6	32,6	47,2
W010_D	Weenatoren 010	92552,91	437704,76	101,50	23,6	26,6	22,3	32,3	47,0
W010_E	Weenatoren 010	92552,91	437704,76	132,50	23,9	26,9	22,7	32,7	47,3
W011_A	Weenatoren 011	92550,82	437712,46	42,60	26,0	29,0	24,8	34,8	49,3
W011_B	Weenatoren 011	92550,82	437712,46	55,00	25,7	28,7	24,5	34,5	49,1
W011_C	Weenatoren 011	92550,82	437712,46	70,50	25,4	28,4	24,2	34,2	48,8
W011_D	Weenatoren 011	92550,82	437712,46	101,50	25,1	28,1	23,9	33,9	48,4
W011_E	Weenatoren 011	92550,82	437712,46	132,50	25,0	28,0	23,7	33,7	48,1

Alle getoonde dB-waarden zijn A-gewogen

Rapport: Resultatentabel
Model: Vijfde model
LAeq totaalresultaten voor toetspunten
Groep: Terras 5
Groepsreductie: Nee

Naam Toetspunt	Omschrijving	X	Y	Hoogte	Dag	Avond	Nacht	Etmaal	Li
C001_A	Coolsingeltoren 001	92516,99	437642,65	36,40	33,2	36,2	31,9	41,9	54,9
C001_B	Coolsingeltoren 001	92516,99	437642,65	48,80	33,2	36,2	32,0	42,0	54,9
C001_C	Coolsingeltoren 001	92516,99	437642,65	64,30	34,4	37,5	33,2	43,2	55,8
C001_D	Coolsingeltoren 001	92516,99	437642,65	95,30	35,6	38,6	34,4	44,4	57,0
C001_E	Coolsingeltoren 001	92516,99	437642,65	126,30	34,8	37,8	33,5	43,5	55,8
C002_A	Coolsingeltoren 002	92526,05	437642,58	36,40	34,3	37,3	33,0	43,0	55,7
C002_B	Coolsingeltoren 002	92526,05	437642,58	48,80	32,9	35,9	31,6	41,6	54,3
C002_C	Coolsingeltoren 002	92526,05	437642,58	64,30	31,7	34,7	30,4	40,4	53,4
C002_D	Coolsingeltoren 002	92526,05	437642,58	95,30	30,1	33,1	28,9	38,9	51,6
C002_E	Coolsingeltoren 002	92526,05	437642,58	126,30	28,6	31,7	27,4	37,4	50,2
C003_A	Coolsingeltoren 003	92534,61	437638,15	36,40	32,8	35,8	31,5	41,5	53,3
C003_B	Coolsingeltoren 003	92534,61	437638,15	48,80	31,7	34,7	30,5	40,5	52,4
C003_C	Coolsingeltoren 003	92534,61	437638,15	64,30	30,4	33,5	29,2	39,2	51,0
C003_D	Coolsingeltoren 003	92534,61	437638,15	95,30	28,7	31,8	27,5	37,5	50,0
C003_E	Coolsingeltoren 003	92534,61	437638,15	126,30	25,5	28,5	24,3	34,3	46,6
C004_A	Coolsingeltoren 004	92540,24	437631,06	36,40	31,4	34,4	30,2	40,2	53,3
C004_B	Coolsingeltoren 004	92540,24	437631,06	48,80	29,6	32,6	28,3	38,3	52,1
C004_C	Coolsingeltoren 004	92540,24	437631,06	64,30	27,6	30,6	26,3	36,3	50,2
C004_D	Coolsingeltoren 004	92540,24	437631,06	95,30	23,8	26,8	22,6	32,6	45,3
C004_E	Coolsingeltoren 004	92540,24	437631,06	126,30	18,8	21,8	17,6	27,6	40,8
C005_A	Coolsingeltoren 005	92542,80	437623,18	36,40	29,1	32,1	27,8	37,8	53,6
C005_B	Coolsingeltoren 005	92542,80	437623,18	48,80	27,4	30,4	26,2	36,2	51,5
C005_C	Coolsingeltoren 005	92542,80	437623,18	64,30	25,2	28,2	24,0	34,0	48,4
C005_D	Coolsingeltoren 005	92542,80	437623,18	95,30	22,2	25,2	21,0	31,0	44,0
C005_E	Coolsingeltoren 005	92542,80	437623,18	126,30	17,4	20,4	16,1	26,1	39,5
C006_A	Coolsingeltoren 006	92538,06	437615,06	36,40	28,1	31,1	26,9	36,9	49,6
C006_B	Coolsingeltoren 006	92538,06	437615,06	48,80	21,7	24,7	20,4	30,4	43,6
C006_C	Coolsingeltoren 006	92538,06	437615,06	64,30	20,0	23,0	18,8	28,8	41,9
C006_D	Coolsingeltoren 006	92538,06	437615,06	95,30	16,8	19,8	15,6	25,6	38,5
C006_E	Coolsingeltoren 006	92538,06	437615,06	126,30	14,0	17,0	12,8	22,8	35,6
C007_A	Coolsingeltoren 007	92527,61	437611,64	36,40	31,8	34,8	30,6	40,6	52,8
C007_B	Coolsingeltoren 007	92527,61	437611,64	48,80	22,2	25,3	21,0	31,0	43,8
C007_C	Coolsingeltoren 007	92527,61	437611,64	64,30	20,6	23,6	19,3	29,3	42,4
C007_D	Coolsingeltoren 007	92527,61	437611,64	95,30	17,8	20,8	16,6	26,6	39,7
C007_E	Coolsingeltoren 007	92527,61	437611,64	126,30	15,3	18,3	14,0	24,0	36,8
C008_A	Coolsingeltoren 008	92519,47	437614,72	36,40	37,0	40,0	35,8	45,8	57,8
C008_B	Coolsingeltoren 008	92519,47	437614,72	48,80	41,0	44,0	39,7	49,7	61,3
C008_C	Coolsingeltoren 008	92519,47	437614,72	64,30	39,6	42,6	38,4	48,4	60,7
C008_D	Coolsingeltoren 008	92519,47	437614,72	95,30	37,6	40,6	36,4	46,4	58,9
C008_E	Coolsingeltoren 008	92519,47	437614,72	126,30	35,7	38,7	34,5	44,5	57,3
C009_A	Coolsingeltoren 009	92517,29	437621,78	36,40	34,4	37,5	33,2	43,2	55,9
C009_B	Coolsingeltoren 009	92517,29	437621,78	48,80	40,5	43,5	39,3	49,3	61,7
C009_C	Coolsingeltoren 009	92517,29	437621,78	64,30	39,5	42,5	38,2	48,2	61,1
C009_D	Coolsingeltoren 009	92517,29	437621,78	95,30	37,6	40,6	36,4	46,4	59,1
C009_E	Coolsingeltoren 009	92517,29	437621,78	126,30	35,8	38,8	34,5	44,5	57,4
C010_A	Coolsingeltoren 010	92514,96	437629,35	36,40	34,9	37,9	33,6	43,6	56,6
C010_B	Coolsingeltoren 010	92514,96	437629,35	48,80	39,4	42,5	38,2	48,2	61,5
C010_C	Coolsingeltoren 010	92514,96	437629,35	64,30	39,2	42,2	37,9	47,9	61,4
C010_D	Coolsingeltoren 010	92514,96	437629,35	95,30	37,7	40,7	36,4	46,4	59,3
C010_E	Coolsingeltoren 010	92514,96	437629,35	126,30	35,8	38,8	34,6	44,6	57,4
C011_A	Coolsingeltoren 011	92512,87	437636,14	36,40	39,1	42,1	37,9	47,9	61,7

Alle getoonde dB-waarden zijn A-gewogen

Rapport: Resultatentabel
Model: Vijfde model
LAeq totaalresultaten voor toetspunten
Groep: Terras 5
Groepsreductie: Nee

Naam Toetspunt	Omschrijving	X	Y	Hoogte	Dag	Avond	Nacht	Etmaal	Li
C011_B	Coolsingeltoren 011	92512,87	437636,14	48,80	37,9	40,9	36,7	46,7	59,4
C011_C	Coolsingeltoren 011	92512,87	437636,14	64,30	39,1	42,1	37,9	47,9	60,2
C011_D	Coolsingeltoren 011	92512,87	437636,14	95,30	37,7	40,7	36,5	46,5	58,8
C011_E	Coolsingeltoren 011	92512,87	437636,14	126,30	35,8	38,8	34,6	44,6	56,9
H001_A	Hofpleintoren 001	92526,01	437681,89	42,60	35,2	38,2	34,0	44,0	57,4
H001_B	Hofpleintoren 001	92526,01	437681,89	55,00	35,0	38,0	33,7	43,7	57,4
H001_C	Hofpleintoren 001	92526,01	437681,89	70,50	34,5	37,5	33,3	43,3	57,5
H001_D	Hofpleintoren 001	92526,01	437681,89	101,50	30,8	33,8	29,6	39,6	54,4
H001_E	Hofpleintoren 001	92526,01	437681,89	132,50	29,2	32,2	27,9	37,9	52,4
H002_A	Hofpleintoren 002	92533,36	437684,25	42,60	33,5	36,5	32,3	42,3	55,4
H002_B	Hofpleintoren 002	92533,36	437684,25	55,00	33,0	36,0	31,8	41,8	55,0
H002_C	Hofpleintoren 002	92533,36	437684,25	70,50	32,4	35,4	31,1	41,1	54,5
H002_D	Hofpleintoren 002	92533,36	437684,25	101,50	28,0	31,0	26,7	36,7	52,1
H002_E	Hofpleintoren 002	92533,36	437684,25	132,50	26,9	30,0	25,7	35,7	51,3
H003_A	Hofpleintoren 003	92544,64	437684,73	42,60	28,4	31,5	27,2	37,2	50,4
H003_B	Hofpleintoren 003	92544,64	437684,73	55,00	28,3	31,3	27,1	37,1	50,1
H003_C	Hofpleintoren 003	92544,64	437684,73	70,50	27,5	30,5	26,3	36,3	49,1
H003_D	Hofpleintoren 003	92544,64	437684,73	101,50	25,7	28,7	24,5	34,5	47,3
H003_E	Hofpleintoren 003	92544,64	437684,73	132,50	24,6	27,6	23,3	33,3	46,0
H004_A	Hofpleintoren 004	92554,93	437679,64	42,60	25,7	28,7	24,5	34,5	48,0
H004_B	Hofpleintoren 004	92554,93	437679,64	55,00	26,5	29,5	25,2	35,2	48,8
H004_C	Hofpleintoren 004	92554,93	437679,64	70,50	25,8	28,8	24,6	34,6	48,0
H004_D	Hofpleintoren 004	92554,93	437679,64	101,50	24,5	27,5	23,2	33,2	46,6
H004_E	Hofpleintoren 004	92554,93	437679,64	132,50	23,5	26,5	22,2	32,2	45,6
H005_A	Hofpleintoren 005	92561,45	437672,15	42,60	25,0	28,1	23,8	33,8	47,5
H005_B	Hofpleintoren 005	92561,45	437672,15	55,00	24,3	27,3	23,1	33,1	46,4
H005_C	Hofpleintoren 005	92561,45	437672,15	70,50	23,4	26,4	22,1	32,1	45,5
H005_D	Hofpleintoren 005	92561,45	437672,15	101,50	21,9	24,9	20,7	30,7	45,5
H005_E	Hofpleintoren 005	92561,45	437672,15	132,50	22,0	25,0	20,7	30,7	47,0
H006_A	Hofpleintoren 006	92563,68	437664,86	42,60	24,8	27,8	23,5	33,5	47,1
H006_B	Hofpleintoren 006	92563,68	437664,86	55,00	23,8	26,8	22,5	32,5	45,9
H006_C	Hofpleintoren 006	92563,68	437664,86	70,50	22,9	25,9	21,6	31,6	44,9
H006_D	Hofpleintoren 006	92563,68	437664,86	101,50	21,1	24,1	19,9	29,9	43,8
H006_E	Hofpleintoren 006	92563,68	437664,86	132,50	21,1	24,1	19,9	29,9	46,5
H007_A	Hofpleintoren 007	92560,10	437655,65	42,60	31,5	34,5	30,2	40,2	54,1
H007_B	Hofpleintoren 007	92560,10	437655,65	55,00	31,6	34,6	30,4	40,4	54,1
H007_C	Hofpleintoren 007	92560,10	437655,65	70,50	29,0	32,0	27,8	37,8	50,8
H007_D	Hofpleintoren 007	92560,10	437655,65	101,50	26,4	29,4	25,2	35,2	48,2
H007_E	Hofpleintoren 007	92560,10	437655,65	132,50	23,7	26,7	22,5	32,5	45,7
H008_A	Hofpleintoren 008	92551,52	437652,86	42,60	33,6	36,6	32,4	42,4	55,0
H008_B	Hofpleintoren 008	92551,52	437652,86	55,00	32,5	35,5	31,2	41,2	53,8
H008_C	Hofpleintoren 008	92551,52	437652,86	70,50	31,2	34,2	29,9	39,9	52,7
H008_D	Hofpleintoren 008	92551,52	437652,86	101,50	28,5	31,5	27,3	37,3	50,1
H008_E	Hofpleintoren 008	92551,52	437652,86	132,50	25,9	28,9	24,7	34,7	47,6
H009_A	Hofpleintoren 009	92542,71	437653,37	42,60	33,0	36,0	31,8	41,8	54,8
H009_B	Hofpleintoren 009	92542,71	437653,37	55,00	32,3	35,3	31,0	41,0	54,0
H009_C	Hofpleintoren 009	92542,71	437653,37	70,50	31,3	34,3	30,1	40,1	53,2
H009_D	Hofpleintoren 009	92542,71	437653,37	101,50	27,5	30,5	26,3	36,3	49,0
H009_E	Hofpleintoren 009	92542,71	437653,37	132,50	25,5	28,5	24,3	34,3	46,8
H010_A	Hofpleintoren 010	92533,86	437657,93	42,60	34,6	37,6	33,3	43,3	57,1
H010_B	Hofpleintoren 010	92533,86	437657,93	55,00	33,5	36,5	32,3	42,3	56,1

Alle getoonde dB-waarden zijn A-gewogen

Rapport: Resultatentabel
Model: Vijfde model
LAeq totaalresultaten voor toetspunten
Groep: Terras 5
Groepsreductie: Nee

Naam Toetspunt	Omschrijving	X	Y	Hoogte	Dag	Avond	Nacht	Etmaal	Li
H010_C	Hofpleintoren 010	92533,86	437657,93	70,50	32,8	35,8	31,5	41,5	55,2
H010_D	Hofpleintoren 010	92533,86	437657,93	101,50	27,5	30,6	26,3	36,3	49,3
H010_E	Hofpleintoren 010	92533,86	437657,93	132,50	28,5	31,5	27,3	37,3	49,0
H011_A	Hofpleintoren 011	92526,21	437665,97	42,60	35,5	38,5	34,2	44,2	56,8
H011_B	Hofpleintoren 011	92526,21	437665,97	55,00	35,5	38,5	34,2	44,2	57,0
H011_C	Hofpleintoren 011	92526,21	437665,97	70,50	35,5	38,5	34,3	44,3	57,1
H011_D	Hofpleintoren 011	92526,21	437665,97	101,50	31,6	34,6	30,3	40,3	53,8
H011_E	Hofpleintoren 011	92526,21	437665,97	132,50	32,2	35,2	30,9	40,9	54,6
H012_A	Hofpleintoren 012	92523,57	437674,52	42,60	38,3	41,3	37,0	47,0	58,8
H012_B	Hofpleintoren 012	92523,57	437674,52	55,00	39,4	42,4	38,1	48,1	60,7
H012_C	Hofpleintoren 012	92523,57	437674,52	70,50	38,4	41,4	37,1	47,1	59,4
H012_D	Hofpleintoren 012	92523,57	437674,52	101,50	34,2	37,2	32,9	42,9	57,1
H012_E	Hofpleintoren 012	92523,57	437674,52	132,50	33,4	36,4	32,1	42,1	56,0
O_001_A	Omliggende woningen 001	92652,91	437679,87	1,50	15,5	18,5	14,2	24,2	41,6
O_001_B	Omliggende woningen 001	92652,91	437679,87	4,50	15,3	18,3	14,0	24,0	40,4
O_001_C	Omliggende woningen 001	92652,91	437679,87	7,50	16,2	19,2	14,9	24,9	40,2
O_001_D	Omliggende woningen 001	92652,91	437679,87	10,50	17,2	20,2	15,9	25,9	40,3
O_001_E	Omliggende woningen 001	92652,91	437679,87	13,50	18,1	21,1	16,8	26,8	40,3
O_002_A	Omliggende woningen 002	92659,27	437671,73	1,50	16,3	19,3	15,0	25,0	42,0
O_002_B	Omliggende woningen 002	92659,27	437671,73	4,50	15,9	19,0	14,7	24,7	40,8
O_002_C	Omliggende woningen 002	92659,27	437671,73	7,50	16,8	19,9	15,6	25,6	40,8
O_002_D	Omliggende woningen 002	92659,27	437671,73	10,50	17,7	20,7	16,5	26,5	40,7
O_002_E	Omliggende woningen 002	92659,27	437671,73	13,50	18,7	21,7	17,4	27,4	40,8
O_003_A	Omliggende woningen 003	92659,82	437738,54	5,00	15,1	18,1	13,9	23,9	39,8
O_003_B	Omliggende woningen 003	92659,82	437738,54	10,00	16,4	19,4	15,2	25,2	39,7
O_003_C	Omliggende woningen 003	92659,82	437738,54	20,00	17,9	20,9	16,6	26,6	39,3
O_003_D	Omliggende woningen 003	92659,82	437738,54	30,00	18,0	21,1	16,8	26,8	39,4
O_003_E	Omliggende woningen 003	92659,82	437738,54	40,00	18,3	21,3	17,0	27,0	39,6
O_003_F	Omliggende woningen 003	92659,82	437738,54	50,00	18,2	21,2	16,9	26,9	39,3
O_004_A	Omliggende woningen 004	92641,60	437719,33	1,50	15,0	18,0	13,8	23,8	40,5
O_004_B	Omliggende woningen 004	92641,60	437719,33	4,50	14,8	17,8	13,6	23,6	39,3
O_005_A	Omliggende woningen 005	92443,47	437583,02	18,50	40,4	43,4	39,1	49,1	61,5
O_005_B	Omliggende woningen 005	92443,47	437583,02	21,50	42,2	45,2	40,9	50,9	63,3
O_005_C	Omliggende woningen 005	92443,47	437583,02	24,50	42,1	45,1	40,9	50,9	63,2
O_005_D	Omliggende woningen 005	92443,47	437583,02	27,50	42,0	45,1	40,8	50,8	63,2
O_005_E	Omliggende woningen 005	92443,47	437583,02	29,50	42,0	45,0	40,7	50,7	63,1
O_006_A	Omliggende woningen 006	92390,92	437765,11	5,00	36,0	39,0	34,7	44,7	60,6
O_006_B	Omliggende woningen 006	92390,92	437765,11	10,00	37,6	40,6	36,3	46,3	60,6
O_006_C	Omliggende woningen 006	92390,92	437765,11	15,00	38,8	41,8	37,6	47,6	60,6
O_006_D	Omliggende woningen 006	92390,92	437765,11	20,00	38,8	41,8	37,6	47,6	60,6
O_006_E	Omliggende woningen 006	92390,92	437765,11	25,00	38,8	41,8	37,5	47,5	60,5
O_006_F	Omliggende woningen 006	92390,92	437765,11	30,00	38,7	41,7	37,5	47,5	60,5
O_007_A	Omliggende woningen 007	92265,59	437691,43	15,00	33,6	36,6	32,3	42,3	56,9
O_007_B	Omliggende woningen 007	92265,59	437691,43	30,00	35,1	38,1	33,8	43,8	56,9
O_007_C	Omliggende woningen 007	92265,59	437691,43	45,00	34,7	37,8	33,5	43,5	56,5
O_007_D	Omliggende woningen 007	92265,59	437691,43	60,00	34,6	37,6	33,4	43,4	56,4
O_007_E	Omliggende woningen 007	92265,59	437691,43	75,00	34,5	37,5	33,3	43,3	56,3
O_007_F	Omliggende woningen 007	92265,59	437691,43	90,00	34,5	37,5	33,2	43,2	56,2
O_008_A	Omliggende woningen 008	92632,62	437708,91	4,50	15,9	18,9	14,6	24,6	40,4
O_009_A	Omliggende woningen 009	92625,34	437694,78	4,50	18,0	21,0	16,8	26,8	42,9
O_010_A	Omliggende woningen 010	92594,91	437678,08	4,50	19,8	22,9	18,6	28,6	43,9

Alle getoonde dB-waarden zijn A-gewogen

Rapport: Resultatentabel
Model: Vijfde model
LAeq totaalresultaten voor toetspunten
Groep: Terras 5
Groepsreductie: Nee

Naam Toetspunt	Omschrijving	X	Y	Hoogte	Dag	Avond	Nacht	Etmaal	Li
O_010_B	Omliggende woningen 010	92594,91	437678,08	7,50	21,1	24,1	19,8	29,8	43,8
O_010_C	Omliggende woningen 010	92594,91	437678,08	10,50	21,4	24,4	20,2	30,2	43,8
O_010_D	Omliggende woningen 010	92594,91	437678,08	13,50	21,4	24,4	20,2	30,2	43,7
O_010_E	Omliggende woningen 010	92594,91	437678,08	16,50	21,7	24,7	20,4	30,4	43,8
O_010_F	Omliggende woningen 010	92594,91	437678,08	19,50	21,9	24,9	20,6	30,6	43,8
O_011_A	Omliggende woningen 011	92574,31	437638,50	4,50	22,3	25,4	21,1	31,1	45,6
O_011_B	Omliggende woningen 011	92574,31	437638,50	7,50	23,3	26,3	22,0	32,0	45,6
O_011_C	Omliggende woningen 011	92574,31	437638,50	10,50	23,3	26,3	22,0	32,0	45,5
O_011_D	Omliggende woningen 011	92574,31	437638,50	13,50	23,2	26,2	21,9	31,9	45,5
O_011_E	Omliggende woningen 011	92574,31	437638,50	16,50	23,2	26,2	21,9	31,9	45,4
O_011_F	Omliggende woningen 011	92574,31	437638,50	19,50	23,2	26,2	21,9	31,9	45,4
O_012_A	Omliggende woningen 012	92562,28	437608,85	4,50	24,2	27,2	23,0	33,0	46,9
O_012_B	Omliggende woningen 012	92562,28	437608,85	7,50	25,4	28,4	24,1	34,1	46,9
O_012_C	Omliggende woningen 012	92562,28	437608,85	10,50	25,3	28,3	24,1	34,1	46,9
O_012_D	Omliggende woningen 012	92562,28	437608,85	13,50	25,3	28,3	24,1	34,1	46,9
O_012_E	Omliggende woningen 012	92562,28	437608,85	16,50	25,3	28,3	24,0	34,0	46,9
O_012_F	Omliggende woningen 012	92562,28	437608,85	19,50	25,5	28,5	24,3	34,3	47,1
O_013_A	Omliggende woningen 013	92437,68	437638,69	4,50	45,3	48,3	44,0	54,0	66,5
O_013_B	Omliggende woningen 013	92437,68	437638,69	7,50	45,4	48,4	44,2	54,2	66,5
O_013_C	Omliggende woningen 013	92437,68	437638,69	10,50	45,4	48,4	44,1	54,1	66,4
O_013_D	Omliggende woningen 013	92437,68	437638,69	13,50	45,3	48,3	44,0	54,0	66,4
O_013_E	Omliggende woningen 013	92437,68	437638,69	16,50	45,2	48,2	43,9	53,9	66,3
O_013_F	Omliggende woningen 013	92437,68	437638,69	19,50	45,1	48,1	43,8	53,8	66,2
O_014_A	Omliggende woningen 014	92443,95	437595,43	4,50	42,3	45,3	41,0	51,0	64,5
O_014_B	Omliggende woningen 014	92443,95	437595,43	7,50	43,4	46,4	42,1	52,1	64,5
O_014_C	Omliggende woningen 014	92443,95	437595,43	10,50	43,3	46,4	42,1	52,1	64,5
O_014_D	Omliggende woningen 014	92443,95	437595,43	13,50	43,3	46,3	42,1	52,1	64,4
O_014_E	Omliggende woningen 014	92443,95	437595,43	16,50	43,2	46,3	42,0	52,0	64,4
W001_A	Weenatoren 001	92555,21	437719,13	42,60	30,4	33,4	29,1	39,1	53,1
W001_B	Weenatoren 001	92555,21	437719,13	55,00	30,2	33,2	29,0	39,0	53,0
W001_C	Weenatoren 001	92555,21	437719,13	70,50	29,7	32,7	28,4	38,4	52,5
W001_D	Weenatoren 001	92555,21	437719,13	101,50	28,8	31,8	27,5	37,5	51,9
W001_E	Weenatoren 001	92555,21	437719,13	132,50	27,8	30,8	26,6	36,6	50,7
W002_A	Weenatoren 002	92564,45	437722,00	42,60	28,4	31,5	27,2	37,2	50,6
W002_B	Weenatoren 002	92564,45	437722,00	55,00	28,2	31,2	26,9	36,9	50,4
W002_C	Weenatoren 002	92564,45	437722,00	70,50	27,8	30,8	26,5	36,5	50,1
W002_D	Weenatoren 002	92564,45	437722,00	101,50	27,2	30,2	26,0	36,0	49,4
W002_E	Weenatoren 002	92564,45	437722,00	132,50	26,5	29,5	25,2	35,2	48,7
W003_A	Weenatoren 003	92572,32	437724,45	42,60	27,7	30,7	26,4	36,4	48,8
W003_B	Weenatoren 003	92572,32	437724,45	55,00	27,4	30,4	26,1	36,1	48,6
W003_C	Weenatoren 003	92572,32	437724,45	70,50	27,0	30,0	25,8	35,8	48,1
W003_D	Weenatoren 003	92572,32	437724,45	101,50	26,5	29,5	25,3	35,3	47,5
W003_E	Weenatoren 003	92572,32	437724,45	132,50	25,8	28,8	24,5	34,5	46,7
W004_A	Weenatoren 004	92579,06	437719,68	42,60	18,1	21,1	16,8	26,8	40,6
W004_B	Weenatoren 004	92579,06	437719,68	55,00	17,1	20,1	15,9	25,9	40,1
W004_C	Weenatoren 004	92579,06	437719,68	70,50	15,2	18,2	14,0	24,0	37,5
W004_D	Weenatoren 004	92579,06	437719,68	101,50	14,0	17,1	12,8	22,8	35,7
W004_E	Weenatoren 004	92579,06	437719,68	132,50	11,8	14,8	10,6	20,6	33,0
W005_A	Weenatoren 005	92581,42	437712,60	42,60	17,5	20,5	16,3	26,3	40,2
W005_B	Weenatoren 005	92581,42	437712,60	55,00	16,4	19,4	15,2	25,2	39,7
W005_C	Weenatoren 005	92581,42	437712,60	70,50	13,9	16,9	12,7	22,7	36,4

Alle getoonde dB-waarden zijn A-gewogen

Rapport: Resultatentabel
Model: Vijfde model
LAeq totaalresultaten voor toetspunten
Groep: Terras 5
Groepsreductie: Nee

Naam Toetspunt	Omschrijving	X	Y	Hoogte	Dag	Avond	Nacht	Etmaal	Li
W005_D	Weenatoren 005	92581,42	437712,60	101,50	12,6	15,7	11,4	21,4	34,3
W005_E	Weenatoren 005	92581,42	437712,60	132,50	9,5	12,5	8,2	18,2	31,8
W006_A	Weenatoren 006	92583,68	437705,84	42,60	17,7	20,7	16,5	26,5	40,6
W006_B	Weenatoren 006	92583,68	437705,84	55,00	16,3	19,3	15,1	25,1	39,6
W006_C	Weenatoren 006	92583,68	437705,84	70,50	13,8	16,8	12,6	22,6	36,0
W006_D	Weenatoren 006	92583,68	437705,84	101,50	12,5	15,5	11,2	21,2	34,0
W006_E	Weenatoren 006	92583,68	437705,84	132,50	8,7	11,7	7,4	17,4	29,9
W007_A	Weenatoren 007	92580,91	437698,37	42,60	24,0	27,0	22,7	32,7	45,2
W007_B	Weenatoren 007	92580,91	437698,37	55,00	23,5	26,5	22,2	32,2	44,4
W007_C	Weenatoren 007	92580,91	437698,37	70,50	22,7	25,7	21,4	31,4	43,2
W007_D	Weenatoren 007	92580,91	437698,37	101,50	21,6	24,6	20,4	30,4	42,3
W007_E	Weenatoren 007	92580,91	437698,37	132,50	18,7	21,8	17,5	27,5	40,7
W008_A	Weenatoren 008	92573,81	437696,09	42,60	24,2	27,2	22,9	32,9	45,3
W008_B	Weenatoren 008	92573,81	437696,09	55,00	23,9	26,9	22,6	32,6	44,7
W008_C	Weenatoren 008	92573,81	437696,09	70,50	22,9	25,9	21,6	31,6	43,7
W008_D	Weenatoren 008	92573,81	437696,09	101,50	22,1	25,1	20,9	30,9	42,9
W008_E	Weenatoren 008	92573,81	437696,09	132,50	19,5	22,5	18,2	28,2	41,7
W009_A	Weenatoren 009	92561,37	437696,84	42,60	25,7	28,7	24,5	34,5	47,4
W009_B	Weenatoren 009	92561,37	437696,84	55,00	27,4	30,4	26,2	36,2	48,6
W009_C	Weenatoren 009	92561,37	437696,84	70,50	27,0	30,1	25,8	35,8	48,2
W009_D	Weenatoren 009	92561,37	437696,84	101,50	26,6	29,6	25,4	35,4	47,6
W009_E	Weenatoren 009	92561,37	437696,84	132,50	21,8	24,8	20,6	30,6	44,2
W010_A	Weenatoren 010	92552,91	437704,76	42,60	30,5	33,5	29,2	39,2	52,3
W010_B	Weenatoren 010	92552,91	437704,76	55,00	32,7	35,7	31,4	41,4	54,1
W010_C	Weenatoren 010	92552,91	437704,76	70,50	32,5	35,5	31,2	41,2	54,2
W010_D	Weenatoren 010	92552,91	437704,76	101,50	32,3	35,3	31,1	41,1	54,7
W010_E	Weenatoren 010	92552,91	437704,76	132,50	29,0	32,0	27,8	37,8	52,2
W011_A	Weenatoren 011	92550,82	437712,46	42,60	31,3	34,4	30,1	40,1	53,4
W011_B	Weenatoren 011	92550,82	437712,46	55,00	32,9	35,9	31,6	41,6	54,8
W011_C	Weenatoren 011	92550,82	437712,46	70,50	32,8	35,8	31,5	41,5	54,9
W011_D	Weenatoren 011	92550,82	437712,46	101,50	32,8	35,8	31,5	41,5	55,2
W011_E	Weenatoren 011	92550,82	437712,46	132,50	30,3	33,3	29,1	39,1	52,9

Alle getoonde dB-waarden zijn A-gewogen

Rapport: Resultatentabel
Model: Vijfde model
LAeq totaalresultaten voor toetspunten
Groep: Terras 6
Groepsreductie: Nee

Naam Toetspunt	Omschrijving	X	Y	Hoogte	Dag	Avond	Nacht	Etmaal	Li
C001_A	Coolsingeltoren 001	92516,99	437642,65	36,40	28,2	31,2	27,0	37,0	49,1
C001_B	Coolsingeltoren 001	92516,99	437642,65	48,80	26,8	29,8	25,6	35,6	47,5
C001_C	Coolsingeltoren 001	92516,99	437642,65	64,30	25,6	28,6	24,3	34,3	46,1
C001_D	Coolsingeltoren 001	92516,99	437642,65	95,30	20,5	23,5	19,3	29,3	41,4
C001_E	Coolsingeltoren 001	92516,99	437642,65	126,30	18,7	21,7	17,5	27,5	39,5
C002_A	Coolsingeltoren 002	92526,05	437642,58	36,40	28,2	31,3	27,0	37,0	49,2
C002_B	Coolsingeltoren 002	92526,05	437642,58	48,80	26,3	29,3	25,0	35,0	47,0
C002_C	Coolsingeltoren 002	92526,05	437642,58	64,30	24,8	27,8	23,6	33,6	45,7
C002_D	Coolsingeltoren 002	92526,05	437642,58	95,30	20,8	23,9	19,6	29,6	41,8
C002_E	Coolsingeltoren 002	92526,05	437642,58	126,30	19,7	22,7	18,4	28,4	40,4
C003_A	Coolsingeltoren 003	92534,61	437638,15	36,40	28,0	31,0	26,7	36,7	48,6
C003_B	Coolsingeltoren 003	92534,61	437638,15	48,80	26,0	29,0	24,7	34,7	46,8
C003_C	Coolsingeltoren 003	92534,61	437638,15	64,30	24,4	27,4	23,2	33,2	45,5
C003_D	Coolsingeltoren 003	92534,61	437638,15	95,30	20,3	23,3	19,0	29,0	41,0
C003_E	Coolsingeltoren 003	92534,61	437638,15	126,30	19,0	22,0	17,7	27,7	40,0
C004_A	Coolsingeltoren 004	92540,24	437631,06	36,40	28,0	31,0	26,7	36,7	48,7
C004_B	Coolsingeltoren 004	92540,24	437631,06	48,80	25,5	28,5	24,2	34,2	46,6
C004_C	Coolsingeltoren 004	92540,24	437631,06	64,30	23,0	26,0	21,7	31,7	44,3
C004_D	Coolsingeltoren 004	92540,24	437631,06	95,30	18,9	21,9	17,7	27,7	39,4
C004_E	Coolsingeltoren 004	92540,24	437631,06	126,30	17,5	20,5	16,2	26,2	38,0
C005_A	Coolsingeltoren 005	92542,80	437623,18	36,40	28,0	31,0	26,8	36,8	49,3
C005_B	Coolsingeltoren 005	92542,80	437623,18	48,80	25,8	28,8	24,6	34,6	47,4
C005_C	Coolsingeltoren 005	92542,80	437623,18	64,30	22,9	25,9	21,7	31,7	44,5
C005_D	Coolsingeltoren 005	92542,80	437623,18	95,30	18,2	21,2	16,9	26,9	38,8
C005_E	Coolsingeltoren 005	92542,80	437623,18	126,30	16,1	19,2	14,9	24,9	36,2
C006_A	Coolsingeltoren 006	92538,06	437615,06	36,40	37,4	40,4	36,2	46,2	59,4
C006_B	Coolsingeltoren 006	92538,06	437615,06	48,80	36,2	39,3	35,0	45,0	58,3
C006_C	Coolsingeltoren 006	92538,06	437615,06	64,30	33,4	36,4	32,1	42,1	55,6
C006_D	Coolsingeltoren 006	92538,06	437615,06	95,30	25,4	28,4	24,2	34,2	46,3
C006_E	Coolsingeltoren 006	92538,06	437615,06	126,30	26,2	29,2	24,9	34,9	47,4
C007_A	Coolsingeltoren 007	92527,61	437611,64	36,40	34,4	37,4	33,1	43,1	56,0
C007_B	Coolsingeltoren 007	92527,61	437611,64	48,80	36,9	39,9	35,6	45,6	57,6
C007_C	Coolsingeltoren 007	92527,61	437611,64	64,30	35,2	38,2	33,9	43,9	56,1
C007_D	Coolsingeltoren 007	92527,61	437611,64	95,30	31,5	34,5	30,3	40,3	53,6
C007_E	Coolsingeltoren 007	92527,61	437611,64	126,30	30,8	33,8	29,5	39,5	51,9
C008_A	Coolsingeltoren 008	92519,47	437614,72	36,40	37,2	40,2	35,9	45,9	57,9
C008_B	Coolsingeltoren 008	92519,47	437614,72	48,80	43,8	46,8	42,5	52,5	64,5
C008_C	Coolsingeltoren 008	92519,47	437614,72	64,30	42,9	45,9	41,6	51,6	63,7
C008_D	Coolsingeltoren 008	92519,47	437614,72	95,30	39,0	42,0	37,7	47,7	60,3
C008_E	Coolsingeltoren 008	92519,47	437614,72	126,30	36,4	39,4	35,1	45,1	57,4
C009_A	Coolsingeltoren 009	92517,29	437621,78	36,40	37,0	40,0	35,7	45,7	57,4
C009_B	Coolsingeltoren 009	92517,29	437621,78	48,80	43,4	46,4	42,2	52,2	64,0
C009_C	Coolsingeltoren 009	92517,29	437621,78	64,30	42,6	45,6	41,3	51,3	63,5
C009_D	Coolsingeltoren 009	92517,29	437621,78	95,30	38,6	41,6	37,4	47,4	59,4
C009_E	Coolsingeltoren 009	92517,29	437621,78	126,30	36,3	39,3	35,1	45,1	57,2
C010_A	Coolsingeltoren 010	92514,96	437629,35	36,40	38,7	41,7	37,5	47,5	59,2
C010_B	Coolsingeltoren 010	92514,96	437629,35	48,80	42,7	45,7	41,5	51,5	63,6
C010_C	Coolsingeltoren 010	92514,96	437629,35	64,30	42,0	45,0	40,8	50,8	62,7
C010_D	Coolsingeltoren 010	92514,96	437629,35	95,30	38,7	41,7	37,4	47,4	60,0
C010_E	Coolsingeltoren 010	92514,96	437629,35	126,30	36,3	39,3	35,1	45,1	57,1
C011_A	Coolsingeltoren 011	92512,87	437636,14	36,40	37,9	40,9	36,7	46,7	58,4

Alle getoonde dB-waarden zijn A-gewogen

Rapport: Resultatentabel
Model: Vijfde model
LAeq totaalresultaten voor toetspunten
Groep: Terras 6
Groepsreductie: Nee

Naam Toetspunt	Omschrijving	X	Y	Hoogte	Dag	Avond	Nacht	Etmaal	Li
C011_B	Coolsingeltoren 011	92512,87	437636,14	48,80	41,2	44,2	40,0	50,0	62,0
C011_C	Coolsingeltoren 011	92512,87	437636,14	64,30	41,6	44,6	40,4	50,4	62,3
C011_D	Coolsingeltoren 011	92512,87	437636,14	95,30	38,8	41,8	37,6	47,6	59,5
C011_E	Coolsingeltoren 011	92512,87	437636,14	126,30	36,4	39,4	35,2	45,2	57,1
H001_A	Hofpleintoren 001	92526,01	437681,89	42,60	24,2	27,2	23,0	33,0	45,0
H001_B	Hofpleintoren 001	92526,01	437681,89	55,00	23,6	26,6	22,3	32,3	44,3
H001_C	Hofpleintoren 001	92526,01	437681,89	70,50	22,1	25,1	20,9	30,9	42,8
H001_D	Hofpleintoren 001	92526,01	437681,89	101,50	19,0	22,0	17,8	27,8	39,1
H001_E	Hofpleintoren 001	92526,01	437681,89	132,50	16,5	19,5	15,3	25,3	37,3
H002_A	Hofpleintoren 002	92533,36	437684,25	42,60	21,3	24,3	20,1	30,1	42,4
H002_B	Hofpleintoren 002	92533,36	437684,25	55,00	20,5	23,5	19,3	29,3	41,5
H002_C	Hofpleintoren 002	92533,36	437684,25	70,50	19,4	22,4	18,2	28,2	40,4
H002_D	Hofpleintoren 002	92533,36	437684,25	101,50	16,9	19,9	15,7	25,7	37,8
H002_E	Hofpleintoren 002	92533,36	437684,25	132,50	13,9	16,9	12,7	22,7	35,6
H003_A	Hofpleintoren 003	92544,64	437684,73	42,60	21,1	24,1	19,8	29,8	42,0
H003_B	Hofpleintoren 003	92544,64	437684,73	55,00	20,4	23,4	19,1	29,1	41,4
H003_C	Hofpleintoren 003	92544,64	437684,73	70,50	19,2	22,2	18,0	28,0	40,2
H003_D	Hofpleintoren 003	92544,64	437684,73	101,50	16,4	19,4	15,2	25,2	37,5
H003_E	Hofpleintoren 003	92544,64	437684,73	132,50	12,8	15,8	11,5	21,5	33,8
H004_A	Hofpleintoren 004	92554,93	437679,64	42,60	22,7	25,7	21,4	31,4	43,7
H004_B	Hofpleintoren 004	92554,93	437679,64	55,00	22,1	25,1	20,9	30,9	43,0
H004_C	Hofpleintoren 004	92554,93	437679,64	70,50	21,2	24,2	20,0	30,0	42,1
H004_D	Hofpleintoren 004	92554,93	437679,64	101,50	19,1	22,1	17,8	27,8	40,3
H004_E	Hofpleintoren 004	92554,93	437679,64	132,50	16,8	19,8	15,5	25,5	38,1
H005_A	Hofpleintoren 005	92561,45	437672,15	42,60	23,0	26,0	21,7	31,7	43,9
H005_B	Hofpleintoren 005	92561,45	437672,15	55,00	22,4	25,4	21,2	31,2	43,1
H005_C	Hofpleintoren 005	92561,45	437672,15	70,50	21,2	24,2	20,0	30,0	42,2
H005_D	Hofpleintoren 005	92561,45	437672,15	101,50	16,8	19,8	15,6	25,6	38,6
H005_E	Hofpleintoren 005	92561,45	437672,15	132,50	12,5	15,6	11,3	21,3	34,0
H006_A	Hofpleintoren 006	92563,68	437664,86	42,60	23,0	26,0	21,8	31,8	44,4
H006_B	Hofpleintoren 006	92563,68	437664,86	55,00	22,3	25,3	21,0	31,0	43,6
H006_C	Hofpleintoren 006	92563,68	437664,86	70,50	20,8	23,8	19,5	29,5	42,4
H006_D	Hofpleintoren 006	92563,68	437664,86	101,50	16,4	19,4	15,2	25,2	39,1
H006_E	Hofpleintoren 006	92563,68	437664,86	132,50	10,9	14,0	9,7	19,7	32,6
H007_A	Hofpleintoren 007	92560,10	437655,65	42,60	30,5	33,5	29,3	39,3	52,6
H007_B	Hofpleintoren 007	92560,10	437655,65	55,00	30,2	33,2	29,0	39,0	52,3
H007_C	Hofpleintoren 007	92560,10	437655,65	70,50	29,8	32,8	28,5	38,5	51,4
H007_D	Hofpleintoren 007	92560,10	437655,65	101,50	25,3	28,3	24,0	34,0	49,8
H007_E	Hofpleintoren 007	92560,10	437655,65	132,50	17,3	20,3	16,0	26,0	38,4
H008_A	Hofpleintoren 008	92551,52	437652,86	42,60	31,5	34,6	30,3	40,3	52,1
H008_B	Hofpleintoren 008	92551,52	437652,86	55,00	31,1	34,1	29,9	39,9	51,6
H008_C	Hofpleintoren 008	92551,52	437652,86	70,50	30,2	33,2	28,9	38,9	50,8
H008_D	Hofpleintoren 008	92551,52	437652,86	101,50	25,5	28,5	24,3	34,3	48,4
H008_E	Hofpleintoren 008	92551,52	437652,86	132,50	17,8	20,8	16,6	26,6	38,9
H009_A	Hofpleintoren 009	92542,71	437653,37	42,60	25,5	28,5	24,3	34,3	47,0
H009_B	Hofpleintoren 009	92542,71	437653,37	55,00	24,5	27,5	23,2	33,2	46,3
H009_C	Hofpleintoren 009	92542,71	437653,37	70,50	23,1	26,1	21,8	31,8	44,8
H009_D	Hofpleintoren 009	92542,71	437653,37	101,50	19,6	22,7	18,4	28,4	41,4
H009_E	Hofpleintoren 009	92542,71	437653,37	132,50	18,6	21,6	17,3	27,3	39,5
H010_A	Hofpleintoren 010	92533,86	437657,93	42,60	24,0	27,0	22,7	32,7	45,0
H010_B	Hofpleintoren 010	92533,86	437657,93	55,00	22,9	25,9	21,7	31,7	43,8

Alle getoonde dB-waarden zijn A-gewogen

Rapport: Resultatentabel
Model: Vijfde model
LAeq totaalresultaten voor toetspunten
Groep: Terras 6
Groepsreductie: Nee

Naam Toetspunt	Omschrijving	X	Y	Hoogte	Dag	Avond	Nacht	Etmaal	Li
H010_C	Hofpleintoren 010	92533,86	437657,93	70,50	21,8	24,8	20,5	30,5	42,8
H010_D	Hofpleintoren 010	92533,86	437657,93	101,50	20,7	23,7	19,5	29,5	41,6
H010_E	Hofpleintoren 010	92533,86	437657,93	132,50	20,0	23,1	18,8	28,8	40,8
H011_A	Hofpleintoren 011	92526,21	437665,97	42,60	24,3	27,3	23,0	33,0	45,1
H011_B	Hofpleintoren 011	92526,21	437665,97	55,00	23,7	26,7	22,5	32,5	44,5
H011_C	Hofpleintoren 011	92526,21	437665,97	70,50	23,3	26,3	22,0	32,0	43,9
H011_D	Hofpleintoren 011	92526,21	437665,97	101,50	23,0	26,0	21,8	31,8	44,0
H011_E	Hofpleintoren 011	92526,21	437665,97	132,50	22,2	25,2	20,9	30,9	42,6
H012_A	Hofpleintoren 012	92523,57	437674,52	42,60	23,8	26,8	22,6	32,6	44,7
H012_B	Hofpleintoren 012	92523,57	437674,52	55,00	23,5	26,5	22,2	32,2	44,4
H012_C	Hofpleintoren 012	92523,57	437674,52	70,50	22,9	25,9	21,6	31,6	43,6
H012_D	Hofpleintoren 012	92523,57	437674,52	101,50	23,7	26,7	22,4	32,4	44,2
H012_E	Hofpleintoren 012	92523,57	437674,52	132,50	24,5	27,5	23,2	33,2	45,1
O_001_A	Omliggende woningen 001	92652,91	437679,87	1,50	15,8	18,8	14,5	24,5	40,8
O_001_B	Omliggende woningen 001	92652,91	437679,87	4,50	15,4	18,4	14,2	24,2	39,5
O_001_C	Omliggende woningen 001	92652,91	437679,87	7,50	16,3	19,3	15,0	25,0	39,3
O_001_D	Omliggende woningen 001	92652,91	437679,87	10,50	17,2	20,2	16,0	26,0	39,3
O_001_E	Omliggende woningen 001	92652,91	437679,87	13,50	18,3	21,3	17,0	27,0	39,4
O_002_A	Omliggende woningen 002	92659,27	437671,73	1,50	16,3	19,3	15,1	25,1	41,4
O_002_B	Omliggende woningen 002	92659,27	437671,73	4,50	16,0	19,0	14,8	24,8	40,1
O_002_C	Omliggende woningen 002	92659,27	437671,73	7,50	16,8	19,8	15,5	25,5	40,0
O_002_D	Omliggende woningen 002	92659,27	437671,73	10,50	17,7	20,7	16,5	26,5	39,9
O_002_E	Omliggende woningen 002	92659,27	437671,73	13,50	18,7	21,7	17,5	27,5	40,0
O_003_A	Omliggende woningen 003	92659,82	437738,54	5,00	11,2	14,2	9,9	19,9	35,8
O_003_B	Omliggende woningen 003	92659,82	437738,54	10,00	12,5	15,5	11,2	21,2	35,8
O_003_C	Omliggende woningen 003	92659,82	437738,54	20,00	16,8	19,8	15,6	25,6	38,4
O_003_D	Omliggende woningen 003	92659,82	437738,54	30,00	17,1	20,1	15,8	25,8	38,8
O_003_E	Omliggende woningen 003	92659,82	437738,54	40,00	16,9	19,9	15,6	25,6	38,7
O_003_F	Omliggende woningen 003	92659,82	437738,54	50,00	16,5	19,5	15,2	25,2	38,4
O_004_A	Omliggende woningen 004	92641,60	437719,33	1,50	12,9	15,9	11,7	21,7	38,4
O_004_B	Omliggende woningen 004	92641,60	437719,33	4,50	12,7	15,7	11,4	21,4	37,3
O_005_A	Omliggende woningen 005	92443,47	437583,02	18,50	41,8	44,8	40,5	50,5	62,9
O_005_B	Omliggende woningen 005	92443,47	437583,02	21,50	43,2	46,2	42,0	52,0	64,3
O_005_C	Omliggende woningen 005	92443,47	437583,02	24,50	43,1	46,1	41,9	51,9	64,2
O_005_D	Omliggende woningen 005	92443,47	437583,02	27,50	43,0	46,0	41,8	51,8	64,1
O_005_E	Omliggende woningen 005	92443,47	437583,02	29,50	43,0	46,0	41,7	51,7	64,1
O_006_A	Omliggende woningen 006	92390,92	437765,11	5,00	31,7	34,7	30,4	40,4	56,3
O_006_B	Omliggende woningen 006	92390,92	437765,11	10,00	32,8	35,9	31,6	41,6	56,2
O_006_C	Omliggende woningen 006	92390,92	437765,11	15,00	34,1	37,1	32,9	42,9	56,2
O_006_D	Omliggende woningen 006	92390,92	437765,11	20,00	34,9	37,9	33,7	43,7	56,2
O_006_E	Omliggende woningen 006	92390,92	437765,11	25,00	34,9	37,9	33,6	43,6	56,2
O_006_F	Omliggende woningen 006	92390,92	437765,11	30,00	34,8	37,9	33,6	43,6	56,1
O_007_A	Omliggende woningen 007	92265,59	437691,43	15,00	25,6	28,6	24,4	34,4	48,9
O_007_B	Omliggende woningen 007	92265,59	437691,43	30,00	27,4	30,4	26,1	36,1	48,9
O_007_C	Omliggende woningen 007	92265,59	437691,43	45,00	25,2	28,2	24,0	34,0	46,7
O_007_D	Omliggende woningen 007	92265,59	437691,43	60,00	25,3	28,3	24,0	34,0	46,7
O_007_E	Omliggende woningen 007	92265,59	437691,43	75,00	25,5	28,5	24,2	34,2	46,9
O_007_F	Omliggende woningen 007	92265,59	437691,43	90,00	26,4	29,4	25,1	35,1	47,9
O_008_A	Omliggende woningen 008	92632,62	437708,91	4,50	13,9	16,9	12,7	22,7	38,3
O_009_A	Omliggende woningen 009	92625,34	437694,78	4,50	13,1	16,1	11,8	21,8	37,6
O_010_A	Omliggende woningen 010	92594,91	437678,08	4,50	17,9	20,9	16,7	26,7	41,5

Alle getoonde dB-waarden zijn A-gewogen

Rapport: Resultatentabel
Model: Vijfde model
LAeq totaalresultaten voor toetspunten
Groep: Terras 6
Groepsreductie: Nee

Naam Toetspunt	Omschrijving	X	Y	Hoogte	Dag	Avond	Nacht	Etmaal	Li
O_010_B	Omliggende woningen 010	92594,91	437678,08	7,50	19,3	22,3	18,0	28,0	41,4
O_010_C	Omliggende woningen 010	92594,91	437678,08	10,50	20,1	23,1	18,8	28,8	41,4
O_010_D	Omliggende woningen 010	92594,91	437678,08	13,50	20,1	23,1	18,9	28,9	41,5
O_010_E	Omliggende woningen 010	92594,91	437678,08	16,50	20,2	23,2	18,9	28,9	41,5
O_010_F	Omliggende woningen 010	92594,91	437678,08	19,50	20,2	23,3	19,0	29,0	41,6
O_011_A	Omliggende woningen 011	92574,31	437638,50	4,50	23,6	26,6	22,4	32,4	45,8
O_011_B	Omliggende woningen 011	92574,31	437638,50	7,50	24,2	27,2	22,9	32,9	45,7
O_011_C	Omliggende woningen 011	92574,31	437638,50	10,50	24,2	27,2	22,9	32,9	45,7
O_011_D	Omliggende woningen 011	92574,31	437638,50	13,50	24,2	27,2	22,9	32,9	45,7
O_011_E	Omliggende woningen 011	92574,31	437638,50	16,50	24,2	27,2	22,9	32,9	45,7
O_011_F	Omliggende woningen 011	92574,31	437638,50	19,50	24,3	27,3	23,1	33,1	45,9
O_012_A	Omliggende woningen 012	92562,28	437608,85	4,50	33,8	36,8	32,6	42,6	57,2
O_012_B	Omliggende woningen 012	92562,28	437608,85	7,50	33,8	36,8	32,6	42,6	57,2
O_012_C	Omliggende woningen 012	92562,28	437608,85	10,50	33,8	36,8	32,5	42,5	57,2
O_012_D	Omliggende woningen 012	92562,28	437608,85	13,50	33,7	36,7	32,5	42,5	57,1
O_012_E	Omliggende woningen 012	92562,28	437608,85	16,50	33,7	36,7	32,4	42,4	57,0
O_012_F	Omliggende woningen 012	92562,28	437608,85	19,50	33,6	36,6	32,4	42,4	57,0
O_013_A	Omliggende woningen 013	92437,68	437638,69	4,50	41,9	44,9	40,7	50,7	64,1
O_013_B	Omliggende woningen 013	92437,68	437638,69	7,50	43,1	46,1	41,9	51,9	64,1
O_013_C	Omliggende woningen 013	92437,68	437638,69	10,50	43,1	46,1	41,9	51,9	64,1
O_013_D	Omliggende woningen 013	92437,68	437638,69	13,50	43,1	46,1	41,8	51,8	64,1
O_013_E	Omliggende woningen 013	92437,68	437638,69	16,50	43,0	46,0	41,8	51,8	64,0
O_013_F	Omliggende woningen 013	92437,68	437638,69	19,50	42,9	46,0	41,7	51,7	63,9
O_014_A	Omliggende woningen 014	92443,95	437595,43	4,50	43,1	46,1	41,8	51,8	65,0
O_014_B	Omliggende woningen 014	92443,95	437595,43	7,50	43,9	46,9	42,7	52,7	65,0
O_014_C	Omliggende woningen 014	92443,95	437595,43	10,50	43,9	46,9	42,7	52,7	65,0
O_014_D	Omliggende woningen 014	92443,95	437595,43	13,50	43,9	46,9	42,6	52,6	64,9
O_014_E	Omliggende woningen 014	92443,95	437595,43	16,50	43,8	46,8	42,5	52,5	64,8
W001_A	Weenatoren 001	92555,21	437719,13	42,60	17,2	20,2	15,9	25,9	39,9
W001_B	Weenatoren 001	92555,21	437719,13	55,00	16,5	19,5	15,2	25,2	38,1
W001_C	Weenatoren 001	92555,21	437719,13	70,50	15,8	18,8	14,5	24,5	37,7
W001_D	Weenatoren 001	92555,21	437719,13	101,50	14,6	17,6	13,3	23,3	36,5
W001_E	Weenatoren 001	92555,21	437719,13	132,50	11,7	14,7	10,4	20,4	32,3
W002_A	Weenatoren 002	92564,45	437722,00	42,60	15,5	18,5	14,3	24,3	36,4
W002_B	Weenatoren 002	92564,45	437722,00	55,00	15,3	18,3	14,0	24,0	36,3
W002_C	Weenatoren 002	92564,45	437722,00	70,50	15,1	18,1	13,8	23,8	36,1
W002_D	Weenatoren 002	92564,45	437722,00	101,50	13,6	16,7	12,4	22,4	34,7
W002_E	Weenatoren 002	92564,45	437722,00	132,50	10,8	13,8	9,5	19,5	32,1
W003_A	Weenatoren 003	92572,32	437724,45	42,60	12,9	15,9	11,6	21,6	34,2
W003_B	Weenatoren 003	92572,32	437724,45	55,00	12,7	15,7	11,4	21,4	34,1
W003_C	Weenatoren 003	92572,32	437724,45	70,50	12,4	15,4	11,1	21,1	33,8
W003_D	Weenatoren 003	92572,32	437724,45	101,50	9,5	12,6	8,3	18,3	30,7
W003_E	Weenatoren 003	92572,32	437724,45	132,50	4,5	7,5	3,2	13,2	27,1
W004_A	Weenatoren 004	92579,06	437719,68	42,60	13,2	16,2	11,9	21,9	34,8
W004_B	Weenatoren 004	92579,06	437719,68	55,00	13,0	16,0	11,8	21,8	34,6
W004_C	Weenatoren 004	92579,06	437719,68	70,50	12,8	15,8	11,5	21,5	34,3
W004_D	Weenatoren 004	92579,06	437719,68	101,50	9,9	12,9	8,6	18,6	31,5
W004_E	Weenatoren 004	92579,06	437719,68	132,50	4,7	7,7	3,5	13,5	27,4
W005_A	Weenatoren 005	92581,42	437712,60	42,60	13,9	16,9	12,7	22,7	35,5
W005_B	Weenatoren 005	92581,42	437712,60	55,00	13,8	16,8	12,5	22,5	35,3
W005_C	Weenatoren 005	92581,42	437712,60	70,50	13,5	16,5	12,2	22,2	35,0

Alle getoonde dB-waarden zijn A-gewogen

Rapport: Resultatentabel
Model: Vijfde model
LAeq totaalresultaten voor toetspunten
Groep: Terras 6
Groepsreductie: Nee

Naam Toetspunt	Omschrijving	X	Y	Hoogte	Dag	Avond	Nacht	Etmaal	Li
W005_D	Weenatoren 005	92581,42	437712,60	101,50	10,5	13,5	9,3	19,3	31,6
W005_E	Weenatoren 005	92581,42	437712,60	132,50	5,8	8,8	4,6	14,6	29,0
W006_A	Weenatoren 006	92583,68	437705,84	42,60	15,6	18,6	14,3	24,3	37,3
W006_B	Weenatoren 006	92583,68	437705,84	55,00	15,4	18,4	14,2	24,2	37,0
W006_C	Weenatoren 006	92583,68	437705,84	70,50	15,1	18,1	13,9	23,9	36,8
W006_D	Weenatoren 006	92583,68	437705,84	101,50	12,7	15,7	11,5	21,5	33,7
W006_E	Weenatoren 006	92583,68	437705,84	132,50	7,4	10,4	6,1	16,1	31,6
W007_A	Weenatoren 007	92580,91	437698,37	42,60	23,7	26,7	22,5	32,5	44,9
W007_B	Weenatoren 007	92580,91	437698,37	55,00	27,0	30,0	25,8	35,8	49,3
W007_C	Weenatoren 007	92580,91	437698,37	70,50	26,7	29,7	25,4	35,4	49,1
W007_D	Weenatoren 007	92580,91	437698,37	101,50	25,3	28,4	24,1	34,1	48,0
W007_E	Weenatoren 007	92580,91	437698,37	132,50	22,8	25,8	21,5	31,5	46,9
W008_A	Weenatoren 008	92573,81	437696,09	42,60	21,9	24,9	20,6	30,6	43,3
W008_B	Weenatoren 008	92573,81	437696,09	55,00	23,2	26,2	21,9	31,9	44,7
W008_C	Weenatoren 008	92573,81	437696,09	70,50	22,4	25,5	21,2	31,2	43,9
W008_D	Weenatoren 008	92573,81	437696,09	101,50	20,9	23,9	19,7	29,7	42,6
W008_E	Weenatoren 008	92573,81	437696,09	132,50	17,2	20,2	16,0	26,0	40,8
W009_A	Weenatoren 009	92561,37	437696,84	42,60	20,4	23,4	19,2	29,2	41,4
W009_B	Weenatoren 009	92561,37	437696,84	55,00	19,9	22,9	18,7	28,7	41,1
W009_C	Weenatoren 009	92561,37	437696,84	70,50	19,1	22,1	17,8	27,8	40,1
W009_D	Weenatoren 009	92561,37	437696,84	101,50	16,7	19,7	15,4	25,4	38,2
W009_E	Weenatoren 009	92561,37	437696,84	132,50	13,2	16,2	12,0	22,0	35,4
W010_A	Weenatoren 010	92552,91	437704,76	42,60	20,3	23,3	19,1	29,1	41,4
W010_B	Weenatoren 010	92552,91	437704,76	55,00	19,9	23,0	18,7	28,7	41,1
W010_C	Weenatoren 010	92552,91	437704,76	70,50	19,4	22,4	18,1	28,1	40,6
W010_D	Weenatoren 010	92552,91	437704,76	101,50	17,8	20,8	16,6	26,6	39,4
W010_E	Weenatoren 010	92552,91	437704,76	132,50	16,5	19,5	15,2	25,2	37,9
W011_A	Weenatoren 011	92550,82	437712,46	42,60	20,9	23,9	19,6	29,6	42,7
W011_B	Weenatoren 011	92550,82	437712,46	55,00	22,2	25,2	21,0	31,0	40,7
W011_C	Weenatoren 011	92550,82	437712,46	70,50	21,9	24,9	20,6	30,6	40,3
W011_D	Weenatoren 011	92550,82	437712,46	101,50	21,1	24,1	19,8	29,8	39,1
W011_E	Weenatoren 011	92550,82	437712,46	132,50	16,6	19,6	15,3	25,3	37,7

Alle getoonde dB-waarden zijn A-gewogen

Rapport: Resultatentabel
Model: Vijfde model
LAeq totaalresultaten voor toetspunten
Groep: 4b
Groepsreductie: Nee

Naam Toetspunt	Omschrijving	X	Y	Hoogte	Dag	Avond	Nacht	Etmaal	Li
C001_A	Coolsingeltoren 001	92516,99	437642,65	36,40	13,8	16,8	12,5	22,5	43,6
C001_B	Coolsingeltoren 001	92516,99	437642,65	48,80	14,7	17,7	13,5	23,5	44,6
C001_C	Coolsingeltoren 001	92516,99	437642,65	64,30	15,1	18,1	13,9	23,9	44,8
C001_D	Coolsingeltoren 001	92516,99	437642,65	95,30	16,6	19,6	15,3	25,3	46,7
C001_E	Coolsingeltoren 001	92516,99	437642,65	126,30	14,2	17,2	13,0	23,0	43,6
C002_A	Coolsingeltoren 002	92526,05	437642,58	36,40	15,5	18,5	14,3	24,3	45,4
C002_B	Coolsingeltoren 002	92526,05	437642,58	48,80	17,3	20,3	16,1	26,1	47,5
C002_C	Coolsingeltoren 002	92526,05	437642,58	64,30	19,2	22,2	17,9	27,9	49,2
C002_D	Coolsingeltoren 002	92526,05	437642,58	95,30	22,7	25,7	21,5	31,5	52,6
C002_E	Coolsingeltoren 002	92526,05	437642,58	126,30	17,6	20,6	16,4	26,4	48,6
C003_A	Coolsingeltoren 003	92534,61	437638,15	36,40	19,6	22,6	18,4	28,4	49,7
C003_B	Coolsingeltoren 003	92534,61	437638,15	48,80	25,4	28,4	24,1	34,1	54,7
C003_C	Coolsingeltoren 003	92534,61	437638,15	64,30	26,9	29,9	25,7	35,7	56,7
C003_D	Coolsingeltoren 003	92534,61	437638,15	95,30	24,8	27,9	23,6	33,6	54,5
C003_E	Coolsingeltoren 003	92534,61	437638,15	126,30	20,5	23,6	19,3	29,3	50,3
C004_A	Coolsingeltoren 004	92540,24	437631,06	36,40	27,9	30,9	26,6	36,6	57,9
C004_B	Coolsingeltoren 004	92540,24	437631,06	48,80	29,1	32,1	27,8	37,8	59,2
C004_C	Coolsingeltoren 004	92540,24	437631,06	64,30	28,3	31,3	27,1	37,1	58,4
C004_D	Coolsingeltoren 004	92540,24	437631,06	95,30	25,2	28,2	24,0	34,0	55,6
C004_E	Coolsingeltoren 004	92540,24	437631,06	126,30	21,0	24,0	19,8	29,8	50,3
C005_A	Coolsingeltoren 005	92542,80	437623,18	36,40	29,7	32,8	28,5	38,5	59,9
C005_B	Coolsingeltoren 005	92542,80	437623,18	48,80	30,9	34,0	29,7	39,7	61,3
C005_C	Coolsingeltoren 005	92542,80	437623,18	64,30	30,1	33,1	28,9	38,9	60,1
C005_D	Coolsingeltoren 005	92542,80	437623,18	95,30	26,7	29,7	25,5	35,5	57,1
C005_E	Coolsingeltoren 005	92542,80	437623,18	126,30	24,3	27,3	23,1	33,1	54,2
C006_A	Coolsingeltoren 006	92538,06	437615,06	36,40	17,2	20,2	15,9	25,9	47,4
C006_B	Coolsingeltoren 006	92538,06	437615,06	48,80	16,8	19,8	15,6	25,6	46,8
C006_C	Coolsingeltoren 006	92538,06	437615,06	64,30	15,4	18,4	14,1	24,1	44,8
C006_D	Coolsingeltoren 006	92538,06	437615,06	95,30	11,4	14,4	10,2	20,2	41,8
C006_E	Coolsingeltoren 006	92538,06	437615,06	126,30	8,8	11,8	7,5	17,5	38,4
C007_A	Coolsingeltoren 007	92527,61	437611,64	36,40	13,6	16,6	12,3	22,3	43,5
C007_B	Coolsingeltoren 007	92527,61	437611,64	48,80	12,9	15,9	11,6	21,6	42,9
C007_C	Coolsingeltoren 007	92527,61	437611,64	64,30	12,1	15,1	10,9	20,9	42,3
C007_D	Coolsingeltoren 007	92527,61	437611,64	95,30	8,0	11,0	6,8	16,8	37,4
C007_E	Coolsingeltoren 007	92527,61	437611,64	126,30	4,4	7,4	3,2	13,2	33,5
C008_A	Coolsingeltoren 008	92519,47	437614,72	36,40	10,8	13,8	9,5	19,5	40,7
C008_B	Coolsingeltoren 008	92519,47	437614,72	48,80	10,3	13,3	9,0	19,0	40,1
C008_C	Coolsingeltoren 008	92519,47	437614,72	64,30	9,5	12,5	8,3	18,3	39,1
C008_D	Coolsingeltoren 008	92519,47	437614,72	95,30	7,0	10,0	5,8	15,8	36,8
C008_E	Coolsingeltoren 008	92519,47	437614,72	126,30	3,6	6,7	2,4	12,4	34,4
C009_A	Coolsingeltoren 009	92517,29	437621,78	36,40	10,9	13,9	9,6	19,6	40,7
C009_B	Coolsingeltoren 009	92517,29	437621,78	48,80	10,2	13,2	9,0	19,0	39,8
C009_C	Coolsingeltoren 009	92517,29	437621,78	64,30	9,6	12,6	8,3	18,3	39,2
C009_D	Coolsingeltoren 009	92517,29	437621,78	95,30	7,1	10,1	5,8	15,8	36,9
C009_E	Coolsingeltoren 009	92517,29	437621,78	126,30	3,2	6,2	1,9	11,9	33,7
C010_A	Coolsingeltoren 010	92514,96	437629,35	36,40	10,9	13,9	9,6	19,6	40,4
C010_B	Coolsingeltoren 010	92514,96	437629,35	48,80	10,4	13,4	9,2	19,2	40,0
C010_C	Coolsingeltoren 010	92514,96	437629,35	64,30	9,6	12,6	8,3	18,3	39,3
C010_D	Coolsingeltoren 010	92514,96	437629,35	95,30	7,0	10,0	5,8	15,8	36,9
C010_E	Coolsingeltoren 010	92514,96	437629,35	126,30	3,6	6,7	2,4	12,4	34,3
C011_A	Coolsingeltoren 011	92512,87	437636,14	36,40	11,6	14,6	10,4	20,4	41,0

Alle getoonde dB-waarden zijn A-gewogen

Rapport: Resultatentabel
Model: Vijfde model
LAeq totaalresultaten voor toetspunten
Groep: 4b
Groepsreductie: Nee

Naam Toetspunt	Omschrijving	X	Y	Hoogte	Dag	Avond	Nacht	Etmaal	Li
C011_B	Coolsingeltoren 011	92512,87	437636,14	48,80	11,0	14,0	9,7	19,7	40,7
C011_C	Coolsingeltoren 011	92512,87	437636,14	64,30	10,3	13,3	9,1	19,1	40,0
C011_D	Coolsingeltoren 011	92512,87	437636,14	95,30	7,3	10,3	6,1	16,1	37,4
C011_E	Coolsingeltoren 011	92512,87	437636,14	126,30	4,1	7,1	2,9	12,9	34,7
H001_A	Hofpleintoren 001	92526,01	437681,89	42,60	18,2	21,2	17,0	27,0	48,4
H001_B	Hofpleintoren 001	92526,01	437681,89	55,00	17,3	20,3	16,1	26,1	47,2
H001_C	Hofpleintoren 001	92526,01	437681,89	70,50	16,1	19,1	14,9	24,9	45,9
H001_D	Hofpleintoren 001	92526,01	437681,89	101,50	13,9	16,9	12,6	22,6	43,3
H001_E	Hofpleintoren 001	92526,01	437681,89	132,50	11,4	14,4	10,2	20,2	41,2
H002_A	Hofpleintoren 002	92533,36	437684,25	42,60	20,6	23,6	19,3	29,3	50,7
H002_B	Hofpleintoren 002	92533,36	437684,25	55,00	19,5	22,5	18,3	28,3	49,6
H002_C	Hofpleintoren 002	92533,36	437684,25	70,50	18,3	21,3	17,0	27,0	48,1
H002_D	Hofpleintoren 002	92533,36	437684,25	101,50	16,0	19,0	14,7	24,7	45,4
H002_E	Hofpleintoren 002	92533,36	437684,25	132,50	13,5	16,5	12,2	22,2	43,2
H003_A	Hofpleintoren 003	92544,64	437684,73	42,60	15,8	18,8	14,5	24,5	45,8
H003_B	Hofpleintoren 003	92544,64	437684,73	55,00	16,0	19,1	14,8	24,8	46,0
H003_C	Hofpleintoren 003	92544,64	437684,73	70,50	21,2	24,2	19,9	29,9	51,2
H003_D	Hofpleintoren 003	92544,64	437684,73	101,50	26,5	29,5	25,3	35,3	56,5
H003_E	Hofpleintoren 003	92544,64	437684,73	132,50	23,2	26,2	21,9	31,9	53,6
H004_A	Hofpleintoren 004	92554,93	437679,64	42,60	17,0	20,0	15,8	25,8	46,9
H004_B	Hofpleintoren 004	92554,93	437679,64	55,00	20,8	23,8	19,6	29,6	50,8
H004_C	Hofpleintoren 004	92554,93	437679,64	70,50	28,6	31,7	27,4	37,4	58,6
H004_D	Hofpleintoren 004	92554,93	437679,64	101,50	25,9	28,9	24,7	34,7	56,0
H004_E	Hofpleintoren 004	92554,93	437679,64	132,50	23,1	26,1	21,8	31,8	53,7
H005_A	Hofpleintoren 005	92561,45	437672,15	42,60	20,2	23,2	18,9	28,9	50,1
H005_B	Hofpleintoren 005	92561,45	437672,15	55,00	30,3	33,4	29,1	39,1	60,2
H005_C	Hofpleintoren 005	92561,45	437672,15	70,50	30,1	33,1	28,9	38,9	60,2
H005_D	Hofpleintoren 005	92561,45	437672,15	101,50	27,0	30,0	25,7	35,7	57,1
H005_E	Hofpleintoren 005	92561,45	437672,15	132,50	24,8	27,8	23,6	33,6	54,8
H006_A	Hofpleintoren 006	92563,68	437664,86	42,60	26,1	29,1	24,9	34,9	56,1
H006_B	Hofpleintoren 006	92563,68	437664,86	55,00	31,8	34,8	30,5	40,5	61,9
H006_C	Hofpleintoren 006	92563,68	437664,86	70,50	31,1	34,1	29,9	39,9	61,1
H006_D	Hofpleintoren 006	92563,68	437664,86	101,50	27,9	30,9	26,6	36,6	58,2
H006_E	Hofpleintoren 006	92563,68	437664,86	132,50	25,5	28,6	24,3	34,3	55,1
H007_A	Hofpleintoren 007	92560,10	437655,65	42,60	26,9	29,9	25,7	35,7	56,9
H007_B	Hofpleintoren 007	92560,10	437655,65	55,00	27,8	30,8	26,6	36,6	57,2
H007_C	Hofpleintoren 007	92560,10	437655,65	70,50	23,7	26,8	22,5	32,5	52,9
H007_D	Hofpleintoren 007	92560,10	437655,65	101,50	15,5	18,5	14,2	24,2	44,5
H007_E	Hofpleintoren 007	92560,10	437655,65	132,50	12,0	15,0	10,8	20,8	42,4
H008_A	Hofpleintoren 008	92551,52	437652,86	42,60	17,5	20,5	16,3	26,3	47,9
H008_B	Hofpleintoren 008	92551,52	437652,86	55,00	24,9	27,9	23,6	33,6	53,8
H008_C	Hofpleintoren 008	92551,52	437652,86	70,50	23,8	26,8	22,5	32,5	52,8
H008_D	Hofpleintoren 008	92551,52	437652,86	101,50	12,9	15,9	11,6	21,6	43,8
H008_E	Hofpleintoren 008	92551,52	437652,86	132,50	7,8	10,8	6,5	16,5	37,4
H009_A	Hofpleintoren 009	92542,71	437653,37	42,60	14,8	17,8	13,6	23,6	45,1
H009_B	Hofpleintoren 009	92542,71	437653,37	55,00	13,9	16,9	12,6	22,6	44,0
H009_C	Hofpleintoren 009	92542,71	437653,37	70,50	12,5	15,5	11,3	21,3	42,8
H009_D	Hofpleintoren 009	92542,71	437653,37	101,50	9,2	12,2	7,9	17,9	39,7
H009_E	Hofpleintoren 009	92542,71	437653,37	132,50	6,6	9,6	5,3	15,3	36,9
H010_A	Hofpleintoren 010	92533,86	437657,93	42,60	15,1	18,1	13,9	23,9	45,2
H010_B	Hofpleintoren 010	92533,86	437657,93	55,00	14,2	17,2	13,0	23,0	44,3

Alle getoonde dB-waarden zijn A-gewogen

Rapport: Resultatentabel
Model: Vijfde model
LAeq totaalresultaten voor toetspunten
Groep: 4b
Groepsreductie: Nee

Naam Toetspunt	Omschrijving	X	Y	Hoogte	Dag	Avond	Nacht	Etmaal	Li
H010_C	Hofpleintoren 010	92533,86	437657,93	70,50	13,4	16,4	12,2	22,2	43,6
H010_D	Hofpleintoren 010	92533,86	437657,93	101,50	11,8	14,8	10,6	20,6	41,8
H010_E	Hofpleintoren 010	92533,86	437657,93	132,50	10,5	13,5	9,2	19,2	40,6
H011_A	Hofpleintoren 011	92526,21	437665,97	42,60	14,3	17,3	13,1	23,1	44,5
H011_B	Hofpleintoren 011	92526,21	437665,97	55,00	13,5	16,5	12,2	22,2	43,6
H011_C	Hofpleintoren 011	92526,21	437665,97	70,50	12,6	15,6	11,3	21,3	42,5
H011_D	Hofpleintoren 011	92526,21	437665,97	101,50	10,6	13,6	9,3	19,3	40,3
H011_E	Hofpleintoren 011	92526,21	437665,97	132,50	9,0	12,0	7,7	17,7	38,9
H012_A	Hofpleintoren 012	92523,57	437674,52	42,60	14,1	17,1	12,9	22,9	44,3
H012_B	Hofpleintoren 012	92523,57	437674,52	55,00	13,3	16,3	12,0	22,0	43,2
H012_C	Hofpleintoren 012	92523,57	437674,52	70,50	12,4	15,4	11,1	21,1	42,2
H012_D	Hofpleintoren 012	92523,57	437674,52	101,50	10,5	13,6	9,3	19,3	40,2
H012_E	Hofpleintoren 012	92523,57	437674,52	132,50	8,7	11,7	7,4	17,4	38,8
O_001_A	Omliggende woningen 001	92652,91	437679,87	1,50	24,5	27,5	23,3	33,3	56,3
O_001_B	Omliggende woningen 001	92652,91	437679,87	4,50	26,8	29,8	25,5	35,5	56,3
O_001_C	Omliggende woningen 001	92652,91	437679,87	7,50	27,3	30,3	26,1	36,1	56,3
O_001_D	Omliggende woningen 001	92652,91	437679,87	10,50	27,3	30,3	26,1	36,1	56,3
O_001_E	Omliggende woningen 001	92652,91	437679,87	13,50	27,3	30,3	26,0	36,0	56,3
O_002_A	Omliggende woningen 002	92659,27	437671,73	1,50	19,7	22,7	18,4	28,4	51,7
O_002_B	Omliggende woningen 002	92659,27	437671,73	4,50	21,7	24,7	20,4	30,4	51,7
O_002_C	Omliggende woningen 002	92659,27	437671,73	7,50	22,6	25,6	21,4	31,4	51,7
O_002_D	Omliggende woningen 002	92659,27	437671,73	10,50	22,6	25,6	21,4	31,4	51,7
O_002_E	Omliggende woningen 002	92659,27	437671,73	13,50	22,6	25,6	21,4	31,4	51,6
O_003_A	Omliggende woningen 003	92659,82	437738,54	5,00	30,3	33,4	29,1	39,1	61,7
O_003_B	Omliggende woningen 003	92659,82	437738,54	10,00	31,8	34,8	30,6	40,6	61,7
O_003_C	Omliggende woningen 003	92659,82	437738,54	20,00	31,7	34,7	30,5	40,5	61,6
O_003_D	Omliggende woningen 003	92659,82	437738,54	30,00	31,3	34,3	30,0	40,0	61,0
O_003_E	Omliggende woningen 003	92659,82	437738,54	40,00	31,0	34,0	29,7	39,7	60,7
O_003_F	Omliggende woningen 003	92659,82	437738,54	50,00	30,6	33,6	29,4	39,4	60,4
O_004_A	Omliggende woningen 004	92641,60	437719,33	1,50	32,1	35,1	30,9	40,9	65,0
O_004_B	Omliggende woningen 004	92641,60	437719,33	4,50	34,3	37,3	33,0	43,0	64,8
O_005_A	Omliggende woningen 005	92443,47	437583,02	18,50	7,1	10,1	5,9	15,9	37,1
O_005_B	Omliggende woningen 005	92443,47	437583,02	21,50	7,2	10,2	5,9	15,9	37,1
O_005_C	Omliggende woningen 005	92443,47	437583,02	24,50	7,2	10,2	6,0	16,0	37,2
O_005_D	Omliggende woningen 005	92443,47	437583,02	27,50	7,3	10,3	6,0	16,0	37,2
O_005_E	Omliggende woningen 005	92443,47	437583,02	29,50	7,3	10,3	6,0	16,0	37,2
O_006_A	Omliggende woningen 006	92390,92	437765,11	5,00	1,2	4,3	0,0	10,0	34,7
O_006_B	Omliggende woningen 006	92390,92	437765,11	10,00	2,0	5,0	0,8	10,8	34,3
O_006_C	Omliggende woningen 006	92390,92	437765,11	15,00	3,2	6,2	1,9	11,9	34,3
O_006_D	Omliggende woningen 006	92390,92	437765,11	20,00	4,3	7,3	3,0	13,0	34,3
O_006_E	Omliggende woningen 006	92390,92	437765,11	25,00	4,3	7,3	3,0	13,0	34,3
O_006_F	Omliggende woningen 006	92390,92	437765,11	30,00	4,3	7,3	3,0	13,0	34,3
O_007_A	Omliggende woningen 007	92265,59	437691,43	15,00	-0,1	2,9	-1,4	8,6	32,3
O_007_B	Omliggende woningen 007	92265,59	437691,43	30,00	2,2	5,2	1,0	11,0	32,3
O_007_C	Omliggende woningen 007	92265,59	437691,43	45,00	0,7	3,7	-0,6	9,4	30,7
O_007_D	Omliggende woningen 007	92265,59	437691,43	60,00	0,6	3,6	-0,6	9,4	30,6
O_007_E	Omliggende woningen 007	92265,59	437691,43	75,00	0,6	3,6	-0,7	9,3	30,6
O_007_F	Omliggende woningen 007	92265,59	437691,43	90,00	0,5	3,6	-0,7	9,3	30,6
O_008_A	Omliggende woningen 008	92632,62	437708,91	4,50	36,3	39,3	35,0	45,0	66,3
O_009_A	Omliggende woningen 009	92625,34	437694,78	4,50	38,1	41,1	36,8	46,8	67,8
O_010_A	Omliggende woningen 010	92594,91	437678,08	4,50	48,9	51,9	47,7	57,7	78,8

Alle getoonde dB-waarden zijn A-gewogen

Rapport: Resultatentabel
Model: Vijfde model
LAeq totaalresultaten voor toetspunten
Groep: 4b
Groepsreductie: Nee

Naam Toetspunt	Omschrijving	X	Y	Hoogte	Dag	Avond	Nacht	Etmaal	Li
O_010_B	Omliggende woningen 010	92594,91	437678,08	7,50	48,0	51,0	46,7	56,7	77,9
O_010_C	Omliggende woningen 010	92594,91	437678,08	10,50	46,9	49,9	45,7	55,7	76,9
O_010_D	Omliggende woningen 010	92594,91	437678,08	13,50	45,8	48,8	44,6	54,6	75,8
O_010_E	Omliggende woningen 010	92594,91	437678,08	16,50	44,8	47,8	43,6	53,6	74,8
O_010_F	Omliggende woningen 010	92594,91	437678,08	19,50	43,9	46,9	42,6	52,6	73,8
O_011_A	Omliggende woningen 011	92574,31	437638,50	4,50	37,8	40,8	36,6	46,6	67,9
O_011_B	Omliggende woningen 011	92574,31	437638,50	7,50	37,8	40,8	36,5	46,5	67,8
O_011_C	Omliggende woningen 011	92574,31	437638,50	10,50	37,7	40,7	36,4	46,4	67,7
O_011_D	Omliggende woningen 011	92574,31	437638,50	13,50	37,5	40,6	36,3	46,3	67,6
O_011_E	Omliggende woningen 011	92574,31	437638,50	16,50	37,4	40,4	36,1	46,1	67,5
O_011_F	Omliggende woningen 011	92574,31	437638,50	19,50	37,2	40,2	36,0	46,0	67,3
O_012_A	Omliggende woningen 012	92562,28	437608,85	4,50	28,4	31,4	27,2	37,2	59,8
O_012_B	Omliggende woningen 012	92562,28	437608,85	7,50	29,6	32,6	28,3	38,3	59,7
O_012_C	Omliggende woningen 012	92562,28	437608,85	10,50	29,6	32,6	28,3	38,3	59,7
O_012_D	Omliggende woningen 012	92562,28	437608,85	13,50	29,5	32,5	28,3	38,3	59,7
O_012_E	Omliggende woningen 012	92562,28	437608,85	16,50	29,5	32,5	28,2	38,2	59,6
O_012_F	Omliggende woningen 012	92562,28	437608,85	19,50	29,4	32,5	28,2	38,2	59,6
O_013_A	Omliggende woningen 013	92437,68	437638,69	4,50	17,7	20,7	16,4	26,4	50,9
O_013_B	Omliggende woningen 013	92437,68	437638,69	7,50	17,9	20,9	16,6	26,6	50,2
O_013_C	Omliggende woningen 013	92437,68	437638,69	10,50	18,9	21,9	17,6	27,6	50,2
O_013_D	Omliggende woningen 013	92437,68	437638,69	13,50	19,8	22,8	18,6	28,6	50,1
O_013_E	Omliggende woningen 013	92437,68	437638,69	16,50	20,0	23,0	18,7	28,7	50,1
O_013_F	Omliggende woningen 013	92437,68	437638,69	19,50	20,0	23,0	18,7	28,7	50,1
O_014_A	Omliggende woningen 014	92443,95	437595,43	4,50	3,9	6,9	2,7	12,7	37,2
O_014_B	Omliggende woningen 014	92443,95	437595,43	7,50	4,7	7,7	3,5	13,5	37,0
O_014_C	Omliggende woningen 014	92443,95	437595,43	10,50	5,6	8,6	4,4	14,4	37,0
O_014_D	Omliggende woningen 014	92443,95	437595,43	13,50	6,6	9,6	5,3	15,3	37,0
O_014_E	Omliggende woningen 014	92443,95	437595,43	16,50	7,2	10,2	5,9	15,9	37,1
W001_A	Weenatoren 001	92555,21	437719,13	42,60	13,8	16,8	12,5	22,5	43,5
W001_B	Weenatoren 001	92555,21	437719,13	55,00	12,5	15,5	11,2	21,2	42,6
W001_C	Weenatoren 001	92555,21	437719,13	70,50	10,9	13,9	9,6	19,6	41,4
W001_D	Weenatoren 001	92555,21	437719,13	101,50	7,2	10,2	6,0	16,0	37,1
W001_E	Weenatoren 001	92555,21	437719,13	132,50	3,2	6,2	2,0	12,0	33,6
W002_A	Weenatoren 002	92564,45	437722,00	42,60	14,3	17,3	13,1	23,1	44,1
W002_B	Weenatoren 002	92564,45	437722,00	55,00	13,2	16,2	11,9	21,9	43,1
W002_C	Weenatoren 002	92564,45	437722,00	70,50	11,6	14,6	10,4	20,4	41,8
W002_D	Weenatoren 002	92564,45	437722,00	101,50	7,4	10,4	6,2	16,2	38,0
W002_E	Weenatoren 002	92564,45	437722,00	132,50	3,9	6,9	2,6	12,6	34,7
W003_A	Weenatoren 003	92572,32	437724,45	42,60	14,7	17,8	13,5	23,5	44,1
W003_B	Weenatoren 003	92572,32	437724,45	55,00	13,5	16,5	12,3	22,3	43,0
W003_C	Weenatoren 003	92572,32	437724,45	70,50	12,1	15,1	10,8	20,8	41,7
W003_D	Weenatoren 003	92572,32	437724,45	101,50	7,7	10,7	6,5	16,5	38,1
W003_E	Weenatoren 003	92572,32	437724,45	132,50	4,4	7,4	3,1	13,1	34,9
W004_A	Weenatoren 004	92579,06	437719,68	42,60	19,0	22,0	17,8	27,8	48,5
W004_B	Weenatoren 004	92579,06	437719,68	55,00	25,1	28,1	23,8	33,8	56,7
W004_C	Weenatoren 004	92579,06	437719,68	70,50	27,7	30,8	26,5	36,5	58,1
W004_D	Weenatoren 004	92579,06	437719,68	101,50	23,7	26,7	22,4	32,4	54,4
W004_E	Weenatoren 004	92579,06	437719,68	132,50	20,2	23,2	18,9	28,9	51,0
W005_A	Weenatoren 005	92581,42	437712,60	42,60	20,4	23,4	19,2	29,2	50,9
W005_B	Weenatoren 005	92581,42	437712,60	55,00	29,6	32,6	28,3	38,3	59,3
W005_C	Weenatoren 005	92581,42	437712,60	70,50	29,3	32,3	28,0	38,0	58,9

Alle getoonde dB-waarden zijn A-gewogen

Rapport: Resultatentabel
Model: Vijfde model
LAeq totaalresultaten voor toetspunten
Groep: 4b
Groepsreductie: Nee

Naam Toetspunt	Omschrijving	X	Y	Hoogte	Dag	Avond	Nacht	Etmaal	Li
W005_D	Weenatoren 005	92581,42	437712,60	101,50	23,4	26,4	22,1	32,1	54,7
W005_E	Weenatoren 005	92581,42	437712,60	132,50	18,9	21,9	17,6	27,6	49,5
W006_A	Weenatoren 006	92583,68	437705,84	42,60	24,8	27,8	23,6	33,6	55,0
W006_B	Weenatoren 006	92583,68	437705,84	55,00	30,9	33,9	29,7	39,7	60,8
W006_C	Weenatoren 006	92583,68	437705,84	70,50	28,8	31,8	27,6	37,6	58,7
W006_D	Weenatoren 006	92583,68	437705,84	101,50	23,0	26,0	21,8	31,8	53,9
W006_E	Weenatoren 006	92583,68	437705,84	132,50	19,6	22,6	18,3	28,3	50,5
W007_A	Weenatoren 007	92580,91	437698,37	42,60	27,2	30,3	26,0	36,0	57,1
W007_B	Weenatoren 007	92580,91	437698,37	55,00	32,5	35,5	31,3	41,3	62,6
W007_C	Weenatoren 007	92580,91	437698,37	70,50	31,4	34,4	30,2	40,2	61,4
W007_D	Weenatoren 007	92580,91	437698,37	101,50	27,9	30,9	26,7	36,7	58,5
W007_E	Weenatoren 007	92580,91	437698,37	132,50	25,3	28,4	24,1	34,1	55,1
W008_A	Weenatoren 008	92573,81	437696,09	42,60	20,5	23,5	19,2	29,2	50,5
W008_B	Weenatoren 008	92573,81	437696,09	55,00	30,7	33,8	29,5	39,5	60,6
W008_C	Weenatoren 008	92573,81	437696,09	70,50	30,5	33,6	29,3	39,3	60,6
W008_D	Weenatoren 008	92573,81	437696,09	101,50	27,0	30,0	25,8	35,8	57,2
W008_E	Weenatoren 008	92573,81	437696,09	132,50	24,6	27,6	23,3	33,3	54,5
W009_A	Weenatoren 009	92561,37	437696,84	42,60	19,4	22,5	18,2	28,2	47,2
W009_B	Weenatoren 009	92561,37	437696,84	55,00	20,4	23,4	19,2	29,2	49,5
W009_C	Weenatoren 009	92561,37	437696,84	70,50	27,1	30,1	25,9	35,9	56,7
W009_D	Weenatoren 009	92561,37	437696,84	101,50	25,4	28,4	24,1	34,1	55,1
W009_E	Weenatoren 009	92561,37	437696,84	132,50	22,4	25,4	21,1	31,1	51,7
W010_A	Weenatoren 010	92552,91	437704,76	42,60	17,2	20,3	16,0	26,0	46,6
W010_B	Weenatoren 010	92552,91	437704,76	55,00	15,7	18,7	14,4	24,4	45,4
W010_C	Weenatoren 010	92552,91	437704,76	70,50	13,7	16,7	12,5	22,5	43,9
W010_D	Weenatoren 010	92552,91	437704,76	101,50	9,9	12,9	8,6	18,6	40,2
W010_E	Weenatoren 010	92552,91	437704,76	132,50	6,1	9,1	4,9	14,9	37,4
W011_A	Weenatoren 011	92550,82	437712,46	42,60	15,1	18,1	13,9	23,9	45,1
W011_B	Weenatoren 011	92550,82	437712,46	55,00	13,9	16,9	12,6	22,6	44,2
W011_C	Weenatoren 011	92550,82	437712,46	70,50	12,2	15,2	10,9	20,9	42,9
W011_D	Weenatoren 011	92550,82	437712,46	101,50	9,0	12,0	7,7	17,7	39,7
W011_E	Weenatoren 011	92550,82	437712,46	132,50	5,4	8,4	4,1	14,1	36,1

Alle getoonde dB-waarden zijn A-gewogen

Rapport: Resultatentabel
Model: Vijfde model
LAeq totaalresultaten voor toetspunten
Groep: Terras rooftop
Groepsreductie: Nee

Naam Toetspunt	Omschrijving	X	Y	Hoogte	Dag	Avond	Nacht	Etmaal	Li
C001_A	Coolsingeltoren 001	92516,99	437642,65	36,40	51,5	54,5	--	59,5	82,0
C001_B	Coolsingeltoren 001	92516,99	437642,65	48,80	44,3	47,3	--	52,3	74,5
C001_C	Coolsingeltoren 001	92516,99	437642,65	64,30	39,3	42,3	--	47,3	69,5
C001_D	Coolsingeltoren 001	92516,99	437642,65	95,30	33,7	36,7	--	41,7	63,9
C001_E	Coolsingeltoren 001	92516,99	437642,65	126,30	30,2	33,2	--	38,2	60,4
C002_A	Coolsingeltoren 002	92526,05	437642,58	36,40	41,8	44,8	--	49,8	72,8
C002_B	Coolsingeltoren 002	92526,05	437642,58	48,80	39,2	42,2	--	47,2	70,0
C002_C	Coolsingeltoren 002	92526,05	437642,58	64,30	35,9	38,9	--	43,9	66,7
C002_D	Coolsingeltoren 002	92526,05	437642,58	95,30	31,5	34,5	--	39,5	62,2
C002_E	Coolsingeltoren 002	92526,05	437642,58	126,30	28,6	31,6	--	36,6	59,3
C003_A	Coolsingeltoren 003	92534,61	437638,15	36,40	39,9	42,9	--	47,9	70,1
C003_B	Coolsingeltoren 003	92534,61	437638,15	48,80	38,1	41,1	--	46,1	68,8
C003_C	Coolsingeltoren 003	92534,61	437638,15	64,30	36,3	39,3	--	44,3	67,0
C003_D	Coolsingeltoren 003	92534,61	437638,15	95,30	32,8	35,8	--	40,8	63,3
C003_E	Coolsingeltoren 003	92534,61	437638,15	126,30	30,1	33,1	--	38,1	60,5
C004_A	Coolsingeltoren 004	92540,24	437631,06	36,40	33,5	36,5	--	41,5	63,5
C004_B	Coolsingeltoren 004	92540,24	437631,06	48,80	33,1	36,1	--	41,1	63,2
C004_C	Coolsingeltoren 004	92540,24	437631,06	64,30	33,0	36,0	--	41,0	63,3
C004_D	Coolsingeltoren 004	92540,24	437631,06	95,30	30,5	33,5	--	38,5	60,7
C004_E	Coolsingeltoren 004	92540,24	437631,06	126,30	28,1	31,1	--	36,1	58,3
C005_A	Coolsingeltoren 005	92542,80	437623,18	36,40	30,8	33,8	--	38,8	61,3
C005_B	Coolsingeltoren 005	92542,80	437623,18	48,80	31,0	34,0	--	39,0	61,3
C005_C	Coolsingeltoren 005	92542,80	437623,18	64,30	32,1	35,1	--	40,1	62,3
C005_D	Coolsingeltoren 005	92542,80	437623,18	95,30	29,9	32,9	--	37,9	60,2
C005_E	Coolsingeltoren 005	92542,80	437623,18	126,30	27,7	30,8	--	35,8	58,0
C006_A	Coolsingeltoren 006	92538,06	437615,06	36,40	15,6	18,6	--	23,6	46,3
C006_B	Coolsingeltoren 006	92538,06	437615,06	48,80	15,1	18,1	--	23,1	45,9
C006_C	Coolsingeltoren 006	92538,06	437615,06	64,30	14,2	17,2	--	22,2	44,9
C006_D	Coolsingeltoren 006	92538,06	437615,06	95,30	11,8	14,8	--	19,8	42,5
C006_E	Coolsingeltoren 006	92538,06	437615,06	126,30	9,6	12,6	--	17,6	40,2
C007_A	Coolsingeltoren 007	92527,61	437611,64	36,40	15,9	18,9	--	23,9	46,7
C007_B	Coolsingeltoren 007	92527,61	437611,64	48,80	15,3	18,4	--	23,4	46,1
C007_C	Coolsingeltoren 007	92527,61	437611,64	64,30	14,2	17,2	--	22,2	44,9
C007_D	Coolsingeltoren 007	92527,61	437611,64	95,30	11,4	14,4	--	19,4	42,1
C007_E	Coolsingeltoren 007	92527,61	437611,64	126,30	9,0	12,0	--	17,0	39,7
C008_A	Coolsingeltoren 008	92519,47	437614,72	36,40	35,5	38,5	--	43,5	65,4
C008_B	Coolsingeltoren 008	92519,47	437614,72	48,80	34,6	37,6	--	42,6	64,5
C008_C	Coolsingeltoren 008	92519,47	437614,72	64,30	32,7	35,7	--	40,7	62,5
C008_D	Coolsingeltoren 008	92519,47	437614,72	95,30	29,0	32,0	--	37,0	58,7
C008_E	Coolsingeltoren 008	92519,47	437614,72	126,30	26,1	29,1	--	34,1	55,8
C009_A	Coolsingeltoren 009	92517,29	437621,78	36,40	37,7	40,7	--	45,7	67,6
C009_B	Coolsingeltoren 009	92517,29	437621,78	48,80	36,3	39,3	--	44,3	66,1
C009_C	Coolsingeltoren 009	92517,29	437621,78	64,30	33,7	36,7	--	41,7	63,5
C009_D	Coolsingeltoren 009	92517,29	437621,78	95,30	29,4	32,4	--	37,4	59,1
C009_E	Coolsingeltoren 009	92517,29	437621,78	126,30	26,3	29,3	--	34,3	56,1
C010_A	Coolsingeltoren 010	92514,96	437629,35	36,40	40,8	43,8	--	48,8	70,7
C010_B	Coolsingeltoren 010	92514,96	437629,35	48,80	38,2	41,2	--	46,2	68,0
C010_C	Coolsingeltoren 010	92514,96	437629,35	64,30	34,7	37,7	--	42,7	64,5
C010_D	Coolsingeltoren 010	92514,96	437629,35	95,30	29,8	32,8	--	37,8	59,5
C010_E	Coolsingeltoren 010	92514,96	437629,35	126,30	26,6	29,6	--	34,6	56,4
C011_A	Coolsingeltoren 011	92512,87	437636,14	36,40	45,0	48,0	--	53,0	74,6

Alle getoonde dB-waarden zijn A-gewogen

Rapport: Resultatentabel
Model: Vijfde model
LAeq totaalresultaten voor toetspunten
Groep: Terras rooftop
Groepsreductie: Nee

Naam Toetspunt	Omschrijving	X	Y	Hoogte	Dag	Avond	Nacht	Etmaal	Li
C011_B	Coolsingeltoren 011	92512,87	437636,14	48,80	40,2	43,2	--	48,2	69,7
C011_C	Coolsingeltoren 011	92512,87	437636,14	64,30	35,6	38,6	--	43,6	65,2
C011_D	Coolsingeltoren 011	92512,87	437636,14	95,30	30,3	33,3	--	38,3	59,9
C011_E	Coolsingeltoren 011	92512,87	437636,14	126,30	27,0	30,0	--	35,0	56,6
H001_A	Hofpleintoren 001	92526,01	437681,89	42,60	23,2	26,2	--	31,2	53,0
H001_B	Hofpleintoren 001	92526,01	437681,89	55,00	22,4	25,5	--	30,5	52,3
H001_C	Hofpleintoren 001	92526,01	437681,89	70,50	19,5	22,5	--	27,5	49,6
H001_D	Hofpleintoren 001	92526,01	437681,89	101,50	16,3	19,4	--	24,4	46,4
H001_E	Hofpleintoren 001	92526,01	437681,89	132,50	13,8	16,8	--	21,8	43,8
H002_A	Hofpleintoren 002	92533,36	437684,25	42,60	18,4	21,4	--	26,4	48,7
H002_B	Hofpleintoren 002	92533,36	437684,25	55,00	17,6	20,6	--	25,6	47,9
H002_C	Hofpleintoren 002	92533,36	437684,25	70,50	16,2	19,2	--	24,2	46,5
H002_D	Hofpleintoren 002	92533,36	437684,25	101,50	13,3	16,3	--	21,3	43,6
H002_E	Hofpleintoren 002	92533,36	437684,25	132,50	10,9	13,9	--	18,9	41,1
H003_A	Hofpleintoren 003	92544,64	437684,73	42,60	19,7	22,7	--	27,7	50,0
H003_B	Hofpleintoren 003	92544,64	437684,73	55,00	19,3	22,4	--	27,4	49,6
H003_C	Hofpleintoren 003	92544,64	437684,73	70,50	18,8	21,8	--	26,8	49,1
H003_D	Hofpleintoren 003	92544,64	437684,73	101,50	17,6	20,6	--	25,6	48,0
H003_E	Hofpleintoren 003	92544,64	437684,73	132,50	16,7	19,7	--	24,7	47,2
H004_A	Hofpleintoren 004	92554,93	437679,64	42,60	21,5	24,6	--	29,6	51,5
H004_B	Hofpleintoren 004	92554,93	437679,64	55,00	21,4	24,4	--	29,4	51,3
H004_C	Hofpleintoren 004	92554,93	437679,64	70,50	21,1	24,1	--	29,1	51,0
H004_D	Hofpleintoren 004	92554,93	437679,64	101,50	20,4	23,4	--	28,4	50,2
H004_E	Hofpleintoren 004	92554,93	437679,64	132,50	19,8	22,8	--	27,8	49,6
H005_A	Hofpleintoren 005	92561,45	437672,15	42,60	17,4	20,4	--	25,4	47,9
H005_B	Hofpleintoren 005	92561,45	437672,15	55,00	17,1	20,1	--	25,1	47,6
H005_C	Hofpleintoren 005	92561,45	437672,15	70,50	16,4	19,4	--	24,4	46,9
H005_D	Hofpleintoren 005	92561,45	437672,15	101,50	15,0	18,0	--	23,0	45,4
H005_E	Hofpleintoren 005	92561,45	437672,15	132,50	13,8	16,8	--	21,8	44,1
H006_A	Hofpleintoren 006	92563,68	437664,86	42,60	16,5	19,5	--	24,5	46,9
H006_B	Hofpleintoren 006	92563,68	437664,86	55,00	16,1	19,1	--	24,1	46,5
H006_C	Hofpleintoren 006	92563,68	437664,86	70,50	15,3	18,3	--	23,3	45,7
H006_D	Hofpleintoren 006	92563,68	437664,86	101,50	13,7	16,7	--	21,7	43,9
H006_E	Hofpleintoren 006	92563,68	437664,86	132,50	12,2	15,2	--	20,2	42,5
H007_A	Hofpleintoren 007	92560,10	437655,65	42,60	18,5	21,5	--	26,5	50,6
H007_B	Hofpleintoren 007	92560,10	437655,65	55,00	17,9	20,9	--	25,9	50,8
H007_C	Hofpleintoren 007	92560,10	437655,65	70,50	17,2	20,2	--	25,2	49,6
H007_D	Hofpleintoren 007	92560,10	437655,65	101,50	16,2	19,2	--	24,2	49,3
H007_E	Hofpleintoren 007	92560,10	437655,65	132,50	15,3	18,3	--	23,3	48,4
H008_A	Hofpleintoren 008	92551,52	437652,86	42,60	30,2	33,2	--	38,2	60,6
H008_B	Hofpleintoren 008	92551,52	437652,86	55,00	29,2	32,2	--	37,2	59,6
H008_C	Hofpleintoren 008	92551,52	437652,86	70,50	27,6	30,7	--	35,7	58,0
H008_D	Hofpleintoren 008	92551,52	437652,86	101,50	24,5	27,5	--	32,5	54,8
H008_E	Hofpleintoren 008	92551,52	437652,86	132,50	21,9	24,9	--	29,9	52,2
H009_A	Hofpleintoren 009	92542,71	437653,37	42,60	39,3	42,4	--	47,4	69,6
H009_B	Hofpleintoren 009	92542,71	437653,37	55,00	37,9	40,9	--	45,9	68,2
H009_C	Hofpleintoren 009	92542,71	437653,37	70,50	35,8	38,8	--	43,8	66,0
H009_D	Hofpleintoren 009	92542,71	437653,37	101,50	32,1	35,1	--	40,1	62,3
H009_E	Hofpleintoren 009	92542,71	437653,37	132,50	29,3	32,3	--	37,3	59,5
H010_A	Hofpleintoren 010	92533,86	437657,93	42,60	42,2	45,3	--	50,3	72,6
H010_B	Hofpleintoren 010	92533,86	437657,93	55,00	40,3	43,3	--	48,3	70,5

Alle getoonde dB-waarden zijn A-gewogen

Rapport: Resultatentabel
Model: Vijfde model
LAeq totaalresultaten voor toetspunten
Groep: Terras rooftop
Groepsreductie: Nee

Naam Toetspunt	Omschrijving	X	Y	Hoogte	Dag	Avond	Nacht	Etmaal	Li
H010_C	Hofpleintoren 010	92533,86	437657,93	70,50	37,7	40,7	--	45,7	67,9
H010_D	Hofpleintoren 010	92533,86	437657,93	101,50	33,6	36,6	--	41,6	63,7
H010_E	Hofpleintoren 010	92533,86	437657,93	132,50	30,6	33,7	--	38,7	60,8
H011_A	Hofpleintoren 011	92526,21	437665,97	42,60	43,0	46,0	--	51,0	73,3
H011_B	Hofpleintoren 011	92526,21	437665,97	55,00	41,1	44,1	--	49,1	71,2
H011_C	Hofpleintoren 011	92526,21	437665,97	70,50	38,5	41,5	--	46,5	68,6
H011_D	Hofpleintoren 011	92526,21	437665,97	101,50	34,5	37,5	--	42,5	64,6
H011_E	Hofpleintoren 011	92526,21	437665,97	132,50	31,5	34,5	--	39,5	61,6
H012_A	Hofpleintoren 012	92523,57	437674,52	42,60	41,4	44,4	--	49,4	71,5
H012_B	Hofpleintoren 012	92523,57	437674,52	55,00	39,9	42,9	--	47,9	70,1
H012_C	Hofpleintoren 012	92523,57	437674,52	70,50	37,8	40,8	--	45,8	67,9
H012_D	Hofpleintoren 012	92523,57	437674,52	101,50	34,2	37,2	--	42,2	64,3
H012_E	Hofpleintoren 012	92523,57	437674,52	132,50	31,4	34,4	--	39,4	61,5
O_001_A	Omliggende woningen 001	92652,91	437679,87	1,50	7,9	10,9	--	15,9	38,5
O_001_B	Omliggende woningen 001	92652,91	437679,87	4,50	8,1	11,1	--	16,1	38,7
O_001_C	Omliggende woningen 001	92652,91	437679,87	7,50	8,4	11,4	--	16,4	39,0
O_001_D	Omliggende woningen 001	92652,91	437679,87	10,50	8,9	11,9	--	16,9	39,4
O_001_E	Omliggende woningen 001	92652,91	437679,87	13,50	10,7	13,7	--	18,7	40,7
O_002_A	Omliggende woningen 002	92659,27	437671,73	1,50	10,3	13,3	--	18,3	40,6
O_002_B	Omliggende woningen 002	92659,27	437671,73	4,50	10,8	13,8	--	18,8	41,0
O_002_C	Omliggende woningen 002	92659,27	437671,73	7,50	11,2	14,2	--	19,2	41,4
O_002_D	Omliggende woningen 002	92659,27	437671,73	10,50	11,6	14,6	--	19,6	41,9
O_002_E	Omliggende woningen 002	92659,27	437671,73	13,50	12,4	15,4	--	20,4	42,8
O_003_A	Omliggende woningen 003	92659,82	437738,54	5,00	7,5	10,6	--	15,6	38,0
O_003_B	Omliggende woningen 003	92659,82	437738,54	10,00	7,7	10,7	--	15,7	38,2
O_003_C	Omliggende woningen 003	92659,82	437738,54	20,00	8,1	11,1	--	16,1	38,3
O_003_D	Omliggende woningen 003	92659,82	437738,54	30,00	8,5	11,5	--	16,5	38,4
O_003_E	Omliggende woningen 003	92659,82	437738,54	40,00	6,3	9,3	--	14,3	37,0
O_003_F	Omliggende woningen 003	92659,82	437738,54	50,00	6,3	9,3	--	14,3	37,0
O_004_A	Omliggende woningen 004	92641,60	437719,33	1,50	7,7	10,7	--	15,7	38,6
O_004_B	Omliggende woningen 004	92641,60	437719,33	4,50	7,7	10,7	--	15,7	38,7
O_005_A	Omliggende woningen 005	92443,47	437583,02	18,50	28,2	31,2	--	36,2	59,0
O_005_B	Omliggende woningen 005	92443,47	437583,02	21,50	28,7	31,7	--	36,7	59,4
O_005_C	Omliggende woningen 005	92443,47	437583,02	24,50	29,1	32,1	--	37,1	59,7
O_005_D	Omliggende woningen 005	92443,47	437583,02	27,50	29,6	32,6	--	37,6	60,1
O_005_E	Omliggende woningen 005	92443,47	437583,02	29,50	29,9	32,9	--	37,9	60,3
O_006_A	Omliggende woningen 006	92390,92	437765,11	5,00	23,5	26,5	--	31,5	54,2
O_006_B	Omliggende woningen 006	92390,92	437765,11	10,00	24,5	27,5	--	32,5	55,0
O_006_C	Omliggende woningen 006	92390,92	437765,11	15,00	25,6	28,6	--	33,6	56,0
O_006_D	Omliggende woningen 006	92390,92	437765,11	20,00	26,4	29,4	--	34,4	56,9
O_006_E	Omliggende woningen 006	92390,92	437765,11	25,00	26,9	29,9	--	34,9	57,3
O_006_F	Omliggende woningen 006	92390,92	437765,11	30,00	27,5	30,5	--	35,5	57,9
O_007_A	Omliggende woningen 007	92265,59	437691,43	15,00	22,3	25,3	--	30,3	52,4
O_007_B	Omliggende woningen 007	92265,59	437691,43	30,00	23,4	26,4	--	31,4	53,6
O_007_C	Omliggende woningen 007	92265,59	437691,43	45,00	23,6	26,6	--	31,6	53,7
O_007_D	Omliggende woningen 007	92265,59	437691,43	60,00	23,6	26,6	--	31,6	53,8
O_007_E	Omliggende woningen 007	92265,59	437691,43	75,00	23,7	26,7	--	31,7	53,8
O_007_F	Omliggende woningen 007	92265,59	437691,43	90,00	23,4	26,4	--	31,4	53,5
O_008_A	Omliggende woningen 008	92632,62	437708,91	4,50	8,0	11,0	--	16,0	38,7
O_009_A	Omliggende woningen 009	92625,34	437694,78	4,50	10,7	13,8	--	18,8	41,9
O_010_A	Omliggende woningen 010	92594,91	437678,08	4,50	10,9	13,9	--	18,9	41,3

Alle getoonde dB-waarden zijn A-gewogen

Rapport: Resultatentabel
Model: Vijfde model
LAeq totaalresultaten voor toetspunten
Groep: Terras rooftop
Groepsreductie: Nee

Naam Toetspunt	Omschrijving	X	Y	Hoogte	Dag	Avond	Nacht	Etmaal	Li
O_010_B	Omliggende woningen 010	92594,91	437678,08	7,50	11,0	14,0	--	19,0	41,3
O_010_C	Omliggende woningen 010	92594,91	437678,08	10,50	11,0	14,0	--	19,0	41,3
O_010_D	Omliggende woningen 010	92594,91	437678,08	13,50	11,2	14,2	--	19,2	41,6
O_010_E	Omliggende woningen 010	92594,91	437678,08	16,50	11,3	14,3	--	19,3	41,7
O_010_F	Omliggende woningen 010	92594,91	437678,08	19,50	11,4	14,4	--	19,4	42,0
O_011_A	Omliggende woningen 011	92574,31	437638,50	4,50	13,9	16,9	--	21,9	44,2
O_011_B	Omliggende woningen 011	92574,31	437638,50	7,50	14,5	17,5	--	22,5	44,8
O_011_C	Omliggende woningen 011	92574,31	437638,50	10,50	15,3	18,3	--	23,3	45,5
O_011_D	Omliggende woningen 011	92574,31	437638,50	13,50	16,5	19,5	--	24,5	46,5
O_011_E	Omliggende woningen 011	92574,31	437638,50	16,50	18,4	21,5	--	26,5	48,3
O_011_F	Omliggende woningen 011	92574,31	437638,50	19,50	21,8	24,8	--	29,8	51,5
O_012_A	Omliggende woningen 012	92562,28	437608,85	4,50	17,3	20,3	--	25,3	47,7
O_012_B	Omliggende woningen 012	92562,28	437608,85	7,50	17,7	20,7	--	25,7	48,1
O_012_C	Omliggende woningen 012	92562,28	437608,85	10,50	18,3	21,3	--	26,3	48,7
O_012_D	Omliggende woningen 012	92562,28	437608,85	13,50	19,1	22,1	--	27,1	49,6
O_012_E	Omliggende woningen 012	92562,28	437608,85	16,50	20,5	23,5	--	28,5	50,9
O_012_F	Omliggende woningen 012	92562,28	437608,85	19,50	23,0	26,0	--	31,0	53,3
O_013_A	Omliggende woningen 013	92437,68	437638,69	4,50	26,5	29,5	--	34,5	57,9
O_013_B	Omliggende woningen 013	92437,68	437638,69	7,50	27,2	30,2	--	35,2	58,3
O_013_C	Omliggende woningen 013	92437,68	437638,69	10,50	27,8	30,8	--	35,8	58,7
O_013_D	Omliggende woningen 013	92437,68	437638,69	13,50	28,5	31,5	--	36,5	59,2
O_013_E	Omliggende woningen 013	92437,68	437638,69	16,50	29,2	32,3	--	37,3	59,8
O_013_F	Omliggende woningen 013	92437,68	437638,69	19,50	30,1	33,1	--	38,1	60,5
O_014_A	Omliggende woningen 014	92443,95	437595,43	4,50	26,0	29,0	--	34,0	57,5
O_014_B	Omliggende woningen 014	92443,95	437595,43	7,50	26,5	29,5	--	34,5	57,9
O_014_C	Omliggende woningen 014	92443,95	437595,43	10,50	27,1	30,1	--	35,1	58,2
O_014_D	Omliggende woningen 014	92443,95	437595,43	13,50	27,8	30,8	--	35,8	58,7
O_014_E	Omliggende woningen 014	92443,95	437595,43	16,50	28,4	31,4	--	36,4	59,2
W001_A	Weenatoren 001	92555,21	437719,13	42,60	22,0	25,0	--	30,0	52,1
W001_B	Weenatoren 001	92555,21	437719,13	55,00	22,2	25,2	--	30,2	52,4
W001_C	Weenatoren 001	92555,21	437719,13	70,50	22,1	25,1	--	30,1	52,3
W001_D	Weenatoren 001	92555,21	437719,13	101,50	21,7	24,7	--	29,7	51,9
W001_E	Weenatoren 001	92555,21	437719,13	132,50	16,9	20,0	--	25,0	47,7
W002_A	Weenatoren 002	92564,45	437722,00	42,60	21,1	24,1	--	29,1	51,1
W002_B	Weenatoren 002	92564,45	437722,00	55,00	21,9	24,9	--	29,9	52,1
W002_C	Weenatoren 002	92564,45	437722,00	70,50	21,9	24,9	--	29,9	52,1
W002_D	Weenatoren 002	92564,45	437722,00	101,50	21,5	24,6	--	29,6	51,8
W002_E	Weenatoren 002	92564,45	437722,00	132,50	16,8	19,8	--	24,8	47,5
W003_A	Weenatoren 003	92572,32	437724,45	42,60	16,5	19,5	--	24,5	46,9
W003_B	Weenatoren 003	92572,32	437724,45	55,00	16,5	19,5	--	24,5	46,8
W003_C	Weenatoren 003	92572,32	437724,45	70,50	16,3	19,3	--	24,3	46,7
W003_D	Weenatoren 003	92572,32	437724,45	101,50	15,9	18,9	--	23,9	46,2
W003_E	Weenatoren 003	92572,32	437724,45	132,50	12,7	15,8	--	20,8	43,4
W004_A	Weenatoren 004	92579,06	437719,68	42,60	10,3	13,3	--	18,3	40,7
W004_B	Weenatoren 004	92579,06	437719,68	55,00	10,2	13,2	--	18,2	40,5
W004_C	Weenatoren 004	92579,06	437719,68	70,50	9,8	12,8	--	17,8	40,2
W004_D	Weenatoren 004	92579,06	437719,68	101,50	8,8	11,8	--	16,8	39,1
W004_E	Weenatoren 004	92579,06	437719,68	132,50	7,5	10,5	--	15,5	38,0
W005_A	Weenatoren 005	92581,42	437712,60	42,60	10,8	13,8	--	18,8	40,8
W005_B	Weenatoren 005	92581,42	437712,60	55,00	10,7	13,7	--	18,7	40,7
W005_C	Weenatoren 005	92581,42	437712,60	70,50	10,3	13,3	--	18,3	40,3

Alle getoonde dB-waarden zijn A-gewogen

Rapport: Resultatentabel
Model: Vijfde model
LAeq totaalresultaten voor toetspunten
Groep: Terras rooftop
Groepsreductie: Nee

Naam Toetspunt	Omschrijving	X	Y	Hoogte	Dag	Avond	Nacht	Etmaal	Li
W005_D	Weenatoren 005	92581,42	437712,60	101,50	9,3	12,3	--	17,3	39,3
W005_E	Weenatoren 005	92581,42	437712,60	132,50	8,0	11,0	--	16,0	37,8
W006_A	Weenatoren 006	92583,68	437705,84	42,60	11,0	14,0	--	19,0	41,5
W006_B	Weenatoren 006	92583,68	437705,84	55,00	10,8	13,8	--	18,8	41,3
W006_C	Weenatoren 006	92583,68	437705,84	70,50	10,4	13,4	--	18,4	41,0
W006_D	Weenatoren 006	92583,68	437705,84	101,50	9,3	12,4	--	17,4	39,9
W006_E	Weenatoren 006	92583,68	437705,84	132,50	8,1	11,1	--	16,1	38,6
W007_A	Weenatoren 007	92580,91	437698,37	42,60	12,1	15,1	--	20,1	42,3
W007_B	Weenatoren 007	92580,91	437698,37	55,00	11,9	14,9	--	19,9	42,1
W007_C	Weenatoren 007	92580,91	437698,37	70,50	11,5	14,5	--	19,5	41,7
W007_D	Weenatoren 007	92580,91	437698,37	101,50	10,3	13,3	--	18,3	40,4
W007_E	Weenatoren 007	92580,91	437698,37	132,50	9,0	12,0	--	17,0	39,1
W008_A	Weenatoren 008	92573,81	437696,09	42,60	12,9	15,9	--	20,9	43,3
W008_B	Weenatoren 008	92573,81	437696,09	55,00	12,7	15,7	--	20,7	43,0
W008_C	Weenatoren 008	92573,81	437696,09	70,50	12,2	15,2	--	20,2	42,5
W008_D	Weenatoren 008	92573,81	437696,09	101,50	10,8	13,8	--	18,8	41,1
W008_E	Weenatoren 008	92573,81	437696,09	132,50	9,3	12,3	--	17,3	39,6
W009_A	Weenatoren 009	92561,37	437696,84	42,60	14,6	17,6	--	22,6	44,8
W009_B	Weenatoren 009	92561,37	437696,84	55,00	14,3	17,3	--	22,3	44,5
W009_C	Weenatoren 009	92561,37	437696,84	70,50	13,7	16,7	--	21,7	44,0
W009_D	Weenatoren 009	92561,37	437696,84	101,50	12,2	15,3	--	20,3	42,5
W009_E	Weenatoren 009	92561,37	437696,84	132,50	10,9	13,9	--	18,9	41,1
W010_A	Weenatoren 010	92552,91	437704,76	42,60	24,4	27,4	--	32,4	54,5
W010_B	Weenatoren 010	92552,91	437704,76	55,00	22,0	25,1	--	30,1	52,2
W010_C	Weenatoren 010	92552,91	437704,76	70,50	21,9	24,9	--	29,9	52,1
W010_D	Weenatoren 010	92552,91	437704,76	101,50	21,5	24,5	--	29,5	51,7
W010_E	Weenatoren 010	92552,91	437704,76	132,50	21,0	24,0	--	29,0	51,2
W011_A	Weenatoren 011	92550,82	437712,46	42,60	24,6	27,6	--	32,6	54,9
W011_B	Weenatoren 011	92550,82	437712,46	55,00	22,6	25,6	--	30,6	53,0
W011_C	Weenatoren 011	92550,82	437712,46	70,50	22,5	25,5	--	30,5	52,8
W011_D	Weenatoren 011	92550,82	437712,46	101,50	22,0	25,0	--	30,0	52,3
W011_E	Weenatoren 011	92550,82	437712,46	132,50	21,4	24,5	--	29,5	51,7

Alle getoonde dB-waarden zijn A-gewogen

Rapport: Resultatentabel
Model: Vijfde model
LAmax totaalresultaten voor toetspunten
Groep: Terras 1

Naam Toetspunt	Omschrijving	X	Y	Hoogte	Dag	Avond	Nacht
C001_A	Coolsingeltoren 001	92516,99	437642,65	36,40	46,7	46,7	46,7
C001_B	Coolsingeltoren 001	92516,99	437642,65	48,80	44,4	44,4	44,4
C001_C	Coolsingeltoren 001	92516,99	437642,65	64,30	43,4	43,4	43,4
C001_D	Coolsingeltoren 001	92516,99	437642,65	95,30	42,9	42,9	42,9
C001_E	Coolsingeltoren 001	92516,99	437642,65	126,30	42,3	42,3	42,3
C002_A	Coolsingeltoren 002	92526,05	437642,58	36,40	44,3	44,3	44,3
C002_B	Coolsingeltoren 002	92526,05	437642,58	48,80	41,4	41,4	41,4
C002_C	Coolsingeltoren 002	92526,05	437642,58	64,30	43,4	43,4	43,4
C002_D	Coolsingeltoren 002	92526,05	437642,58	95,30	42,8	42,8	42,8
C002_E	Coolsingeltoren 002	92526,05	437642,58	126,30	42,3	42,3	42,3
C003_A	Coolsingeltoren 003	92534,61	437638,15	36,40	36,2	36,2	36,2
C003_B	Coolsingeltoren 003	92534,61	437638,15	48,80	36,7	36,7	36,7
C003_C	Coolsingeltoren 003	92534,61	437638,15	64,30	38,0	38,0	38,0
C003_D	Coolsingeltoren 003	92534,61	437638,15	95,30	37,4	37,4	37,4
C003_E	Coolsingeltoren 003	92534,61	437638,15	126,30	36,7	36,7	36,7
C004_A	Coolsingeltoren 004	92540,24	437631,06	36,40	34,8	34,8	34,8
C004_B	Coolsingeltoren 004	92540,24	437631,06	48,80	34,9	34,9	34,9
C004_C	Coolsingeltoren 004	92540,24	437631,06	64,30	34,6	34,6	34,6
C004_D	Coolsingeltoren 004	92540,24	437631,06	95,30	33,8	33,8	33,8
C004_E	Coolsingeltoren 004	92540,24	437631,06	126,30	33,0	33,0	33,0
C005_A	Coolsingeltoren 005	92542,80	437623,18	36,40	34,2	34,2	34,2
C005_B	Coolsingeltoren 005	92542,80	437623,18	48,80	34,6	34,6	34,6
C005_C	Coolsingeltoren 005	92542,80	437623,18	64,30	34,3	34,3	34,3
C005_D	Coolsingeltoren 005	92542,80	437623,18	95,30	33,6	33,6	33,6
C005_E	Coolsingeltoren 005	92542,80	437623,18	126,30	32,9	32,9	32,9
C006_A	Coolsingeltoren 006	92538,06	437615,06	36,40	26,0	26,0	26,0
C006_B	Coolsingeltoren 006	92538,06	437615,06	48,80	25,8	25,8	25,8
C006_C	Coolsingeltoren 006	92538,06	437615,06	64,30	22,7	22,7	22,7
C006_D	Coolsingeltoren 006	92538,06	437615,06	95,30	22,3	22,3	22,3
C006_E	Coolsingeltoren 006	92538,06	437615,06	126,30	21,6	21,6	21,6
C007_A	Coolsingeltoren 007	92527,61	437611,64	36,40	29,2	29,2	29,2
C007_B	Coolsingeltoren 007	92527,61	437611,64	48,80	29,1	29,1	29,1
C007_C	Coolsingeltoren 007	92527,61	437611,64	64,30	22,5	22,5	22,5
C007_D	Coolsingeltoren 007	92527,61	437611,64	95,30	22,1	22,1	22,1
C007_E	Coolsingeltoren 007	92527,61	437611,64	126,30	21,6	21,6	21,6
C008_A	Coolsingeltoren 008	92519,47	437614,72	36,40	44,1	44,1	44,1
C008_B	Coolsingeltoren 008	92519,47	437614,72	48,80	44,0	44,0	44,0
C008_C	Coolsingeltoren 008	92519,47	437614,72	64,30	31,1	31,1	31,1
C008_D	Coolsingeltoren 008	92519,47	437614,72	95,30	30,7	30,7	30,7
C008_E	Coolsingeltoren 008	92519,47	437614,72	126,30	30,3	30,3	30,3
C009_A	Coolsingeltoren 009	92517,29	437621,78	36,40	44,7	44,7	44,7
C009_B	Coolsingeltoren 009	92517,29	437621,78	48,80	44,6	44,6	44,6
C009_C	Coolsingeltoren 009	92517,29	437621,78	64,30	34,1	34,1	34,1
C009_D	Coolsingeltoren 009	92517,29	437621,78	95,30	33,8	33,8	33,8
C009_E	Coolsingeltoren 009	92517,29	437621,78	126,30	33,4	33,4	33,4
C010_A	Coolsingeltoren 010	92514,96	437629,35	36,40	45,5	45,5	45,5
C010_B	Coolsingeltoren 010	92514,96	437629,35	48,80	45,2	45,2	45,2
C010_C	Coolsingeltoren 010	92514,96	437629,35	64,30	35,2	35,2	35,2
C010_D	Coolsingeltoren 010	92514,96	437629,35	95,30	34,8	34,8	34,8
C010_E	Coolsingeltoren 010	92514,96	437629,35	126,30	34,4	34,4	34,4
C011_A	Coolsingeltoren 011	92512,87	437636,14	36,40	46,7	46,7	46,7
C011_B	Coolsingeltoren 011	92512,87	437636,14	48,80	46,4	46,4	46,4

Alle getoonde dB-waarden zijn A-gewogen

Rapport: Resultatentabel
Model: Vijfde model
LAmax totaalresultaten voor toetspunten
Groep: Terras 1

Naam Toetspunt	Omschrijving	X	Y	Hoogte	Dag	Avond	Nacht
C011_C	Coolsingeltoren 011	92512,87	437636,14	64,30	39,6	39,6	39,6
C011_D	Coolsingeltoren 011	92512,87	437636,14	95,30	36,1	36,1	36,1
C011_E	Coolsingeltoren 011	92512,87	437636,14	126,30	35,2	35,2	35,2
H001_A	Hofpleintoren 001	92526,01	437681,89	42,60	43,7	43,7	43,7
H001_B	Hofpleintoren 001	92526,01	437681,89	55,00	46,1	46,1	46,1
H001_C	Hofpleintoren 001	92526,01	437681,89	70,50	45,8	45,8	45,8
H001_D	Hofpleintoren 001	92526,01	437681,89	101,50	45,4	45,4	45,4
H001_E	Hofpleintoren 001	92526,01	437681,89	132,50	44,1	44,1	44,1
H002_A	Hofpleintoren 002	92533,36	437684,25	42,60	43,8	43,8	43,8
H002_B	Hofpleintoren 002	92533,36	437684,25	55,00	46,1	46,1	46,1
H002_C	Hofpleintoren 002	92533,36	437684,25	70,50	45,9	45,9	45,9
H002_D	Hofpleintoren 002	92533,36	437684,25	101,50	45,5	45,5	45,5
H002_E	Hofpleintoren 002	92533,36	437684,25	132,50	44,3	44,3	44,3
H003_A	Hofpleintoren 003	92544,64	437684,73	42,60	41,7	41,7	41,7
H003_B	Hofpleintoren 003	92544,64	437684,73	55,00	45,3	45,3	45,3
H003_C	Hofpleintoren 003	92544,64	437684,73	70,50	44,9	44,9	44,9
H003_D	Hofpleintoren 003	92544,64	437684,73	101,50	44,5	44,5	44,5
H003_E	Hofpleintoren 003	92544,64	437684,73	132,50	44,1	44,1	44,1
H004_A	Hofpleintoren 004	92554,93	437679,64	42,60	38,6	38,6	38,6
H004_B	Hofpleintoren 004	92554,93	437679,64	55,00	44,6	44,6	44,6
H004_C	Hofpleintoren 004	92554,93	437679,64	70,50	44,3	44,3	44,3
H004_D	Hofpleintoren 004	92554,93	437679,64	101,50	43,7	43,7	43,7
H004_E	Hofpleintoren 004	92554,93	437679,64	132,50	43,1	43,1	43,1
H005_A	Hofpleintoren 005	92561,45	437672,15	42,60	48,1	48,1	48,1
H005_B	Hofpleintoren 005	92561,45	437672,15	55,00	47,2	47,2	47,2
H005_C	Hofpleintoren 005	92561,45	437672,15	70,50	46,0	46,0	46,0
H005_D	Hofpleintoren 005	92561,45	437672,15	101,50	43,7	43,7	43,7
H005_E	Hofpleintoren 005	92561,45	437672,15	132,50	41,7	41,7	41,7
H006_A	Hofpleintoren 006	92563,68	437664,86	42,60	46,1	46,1	46,1
H006_B	Hofpleintoren 006	92563,68	437664,86	55,00	45,2	45,2	45,2
H006_C	Hofpleintoren 006	92563,68	437664,86	70,50	44,2	44,2	44,2
H006_D	Hofpleintoren 006	92563,68	437664,86	101,50	42,1	42,1	42,1
H006_E	Hofpleintoren 006	92563,68	437664,86	132,50	40,2	40,2	40,2
H007_A	Hofpleintoren 007	92560,10	437655,65	42,60	34,7	34,7	34,7
H007_B	Hofpleintoren 007	92560,10	437655,65	55,00	34,1	34,1	34,1
H007_C	Hofpleintoren 007	92560,10	437655,65	70,50	33,3	33,3	33,3
H007_D	Hofpleintoren 007	92560,10	437655,65	101,50	31,7	31,7	31,7
H007_E	Hofpleintoren 007	92560,10	437655,65	132,50	30,7	30,7	30,7
H008_A	Hofpleintoren 008	92551,52	437652,86	42,60	36,3	36,3	36,3
H008_B	Hofpleintoren 008	92551,52	437652,86	55,00	35,7	35,7	35,7
H008_C	Hofpleintoren 008	92551,52	437652,86	70,50	34,9	34,9	34,9
H008_D	Hofpleintoren 008	92551,52	437652,86	101,50	33,2	33,2	33,2
H008_E	Hofpleintoren 008	92551,52	437652,86	132,50	31,0	31,0	31,0
H009_A	Hofpleintoren 009	92542,71	437653,37	42,60	36,4	36,4	36,4
H009_B	Hofpleintoren 009	92542,71	437653,37	55,00	35,8	35,8	35,8
H009_C	Hofpleintoren 009	92542,71	437653,37	70,50	35,0	35,0	35,0
H009_D	Hofpleintoren 009	92542,71	437653,37	101,50	33,3	33,3	33,3
H009_E	Hofpleintoren 009	92542,71	437653,37	132,50	31,6	31,6	31,6
H010_A	Hofpleintoren 010	92533,86	437657,93	42,60	36,8	36,8	36,8
H010_B	Hofpleintoren 010	92533,86	437657,93	55,00	36,0	36,0	36,0
H010_C	Hofpleintoren 010	92533,86	437657,93	70,50	35,0	35,0	35,0
H010_D	Hofpleintoren 010	92533,86	437657,93	101,50	33,2	33,2	33,2

Alle getoonde dB-waarden zijn A-gewogen

Rapport: Resultatentabel
Model: Vijfde model
LAmax totaalresultaten voor toetspunten
Groep: Terras 1

Naam Toetspunt	Omschrijving	X	Y	Hoogte	Dag	Avond	Nacht
H010_E	Hofpleintoren 010	92533,86	437657,93	132,50	31,5	31,5	31,5
H011_A	Hofpleintoren 011	92526,21	437665,97	42,60	49,8	49,8	49,8
H011_B	Hofpleintoren 011	92526,21	437665,97	55,00	44,9	44,9	44,9
H011_C	Hofpleintoren 011	92526,21	437665,97	70,50	44,2	44,2	44,2
H011_D	Hofpleintoren 011	92526,21	437665,97	101,50	42,8	42,8	42,8
H011_E	Hofpleintoren 011	92526,21	437665,97	132,50	38,2	38,2	38,2
H012_A	Hofpleintoren 012	92523,57	437674,52	42,60	47,5	47,5	47,5
H012_B	Hofpleintoren 012	92523,57	437674,52	55,00	46,8	46,8	46,8
H012_C	Hofpleintoren 012	92523,57	437674,52	70,50	45,8	45,8	45,8
H012_D	Hofpleintoren 012	92523,57	437674,52	101,50	44,2	44,2	44,2
H012_E	Hofpleintoren 012	92523,57	437674,52	132,50	40,4	40,4	40,4
O_001_A	Omliggende woningen 001	92652,91	437679,87	1,50	31,2	31,2	31,2
O_001_B	Omliggende woningen 001	92652,91	437679,87	4,50	31,2	31,2	31,2
O_001_C	Omliggende woningen 001	92652,91	437679,87	7,50	32,3	32,3	32,3
O_001_D	Omliggende woningen 001	92652,91	437679,87	10,50	33,9	33,9	33,9
O_001_E	Omliggende woningen 001	92652,91	437679,87	13,50	36,4	36,4	36,4
O_002_A	Omliggende woningen 002	92659,27	437671,73	1,50	29,1	29,1	29,1
O_002_B	Omliggende woningen 002	92659,27	437671,73	4,50	29,2	29,2	29,2
O_002_C	Omliggende woningen 002	92659,27	437671,73	7,50	30,3	30,3	30,3
O_002_D	Omliggende woningen 002	92659,27	437671,73	10,50	32,2	32,2	32,2
O_002_E	Omliggende woningen 002	92659,27	437671,73	13,50	35,4	35,4	35,4
O_003_A	Omliggende woningen 003	92659,82	437738,54	5,00	40,7	40,7	40,7
O_003_B	Omliggende woningen 003	92659,82	437738,54	10,00	42,8	42,8	42,8
O_003_C	Omliggende woningen 003	92659,82	437738,54	20,00	42,1	42,1	42,1
O_003_D	Omliggende woningen 003	92659,82	437738,54	30,00	42,0	42,0	42,0
O_003_E	Omliggende woningen 003	92659,82	437738,54	40,00	41,8	41,8	41,8
O_003_F	Omliggende woningen 003	92659,82	437738,54	50,00	41,6	41,6	41,6
O_004_A	Omliggende woningen 004	92641,60	437719,33	1,50	35,8	35,8	35,8
O_004_B	Omliggende woningen 004	92641,60	437719,33	4,50	39,1	39,1	39,1
O_005_A	Omliggende woningen 005	92443,47	437583,02	18,50	46,7	46,7	46,7
O_005_B	Omliggende woningen 005	92443,47	437583,02	21,50	47,5	47,5	47,5
O_005_C	Omliggende woningen 005	92443,47	437583,02	24,50	47,5	47,5	47,5
O_005_D	Omliggende woningen 005	92443,47	437583,02	27,50	47,4	47,4	47,4
O_005_E	Omliggende woningen 005	92443,47	437583,02	29,50	47,4	47,4	47,4
O_006_A	Omliggende woningen 006	92390,92	437765,11	5,00	48,4	48,4	48,4
O_006_B	Omliggende woningen 006	92390,92	437765,11	10,00	50,1	50,1	50,1
O_006_C	Omliggende woningen 006	92390,92	437765,11	15,00	51,0	51,0	51,0
O_006_D	Omliggende woningen 006	92390,92	437765,11	20,00	51,0	51,0	51,0
O_006_E	Omliggende woningen 006	92390,92	437765,11	25,00	50,9	50,9	50,9
O_006_F	Omliggende woningen 006	92390,92	437765,11	30,00	50,9	50,9	50,9
O_007_A	Omliggende woningen 007	92265,59	437691,43	15,00	44,5	44,5	44,5
O_007_B	Omliggende woningen 007	92265,59	437691,43	30,00	46,3	46,3	46,3
O_007_C	Omliggende woningen 007	92265,59	437691,43	45,00	46,2	46,2	46,2
O_007_D	Omliggende woningen 007	92265,59	437691,43	60,00	44,6	44,6	44,6
O_007_E	Omliggende woningen 007	92265,59	437691,43	75,00	44,4	44,4	44,4
O_007_F	Omliggende woningen 007	92265,59	437691,43	90,00	44,3	44,3	44,3
O_008_A	Omliggende woningen 008	92632,62	437708,91	4,50	39,3	39,3	39,3
O_009_A	Omliggende woningen 009	92625,34	437694,78	4,50	39,2	39,2	39,2
O_010_A	Omliggende woningen 010	92594,91	437678,08	4,50	34,9	34,9	34,9
O_010_B	Omliggende woningen 010	92594,91	437678,08	7,50	36,2	36,2	36,2
O_010_C	Omliggende woningen 010	92594,91	437678,08	10,50	36,1	36,1	36,1
O_010_D	Omliggende woningen 010	92594,91	437678,08	13,50	36,1	36,1	36,1

Alle getoonde dB-waarden zijn A-gewogen

Rapport: Resultatentabel
Model: Vijfde model
LAmax totaalresultaten voor toetspunten
Groep: Terras 1

Naam Toetspunt	Omschrijving	X	Y	Hoogte	Dag	Avond	Nacht
O_010_E	Omliggende woningen 010	92594,91	437678,08	16,50	36,1	36,1	36,1
O_010_F	Omliggende woningen 010	92594,91	437678,08	19,50	36,0	36,0	36,0
O_011_A	Omliggende woningen 011	92574,31	437638,50	4,50	31,0	31,0	31,0
O_011_B	Omliggende woningen 011	92574,31	437638,50	7,50	32,5	32,5	32,5
O_011_C	Omliggende woningen 011	92574,31	437638,50	10,50	32,7	32,7	32,7
O_011_D	Omliggende woningen 011	92574,31	437638,50	13,50	32,7	32,7	32,7
O_011_E	Omliggende woningen 011	92574,31	437638,50	16,50	32,7	32,7	32,7
O_011_F	Omliggende woningen 011	92574,31	437638,50	19,50	32,7	32,7	32,7
O_012_A	Omliggende woningen 012	92562,28	437608,85	4,50	29,5	29,5	29,5
O_012_B	Omliggende woningen 012	92562,28	437608,85	7,50	30,6	30,6	30,6
O_012_C	Omliggende woningen 012	92562,28	437608,85	10,50	31,7	31,7	31,7
O_012_D	Omliggende woningen 012	92562,28	437608,85	13,50	31,8	31,8	31,8
O_012_E	Omliggende woningen 012	92562,28	437608,85	16,50	32,1	32,1	32,1
O_012_F	Omliggende woningen 012	92562,28	437608,85	19,50	32,6	32,6	32,6
O_013_A	Omliggende woningen 013	92437,68	437638,69	4,50	48,3	48,3	48,3
O_013_B	Omliggende woningen 013	92437,68	437638,69	7,50	49,8	49,8	49,8
O_013_C	Omliggende woningen 013	92437,68	437638,69	10,50	50,5	50,5	50,5
O_013_D	Omliggende woningen 013	92437,68	437638,69	13,50	50,5	50,5	50,5
O_013_E	Omliggende woningen 013	92437,68	437638,69	16,50	50,4	50,4	50,4
O_013_F	Omliggende woningen 013	92437,68	437638,69	19,50	50,4	50,4	50,4
O_014_A	Omliggende woningen 014	92443,95	437595,43	4,50	45,5	45,5	45,5
O_014_B	Omliggende woningen 014	92443,95	437595,43	7,50	46,6	46,6	46,6
O_014_C	Omliggende woningen 014	92443,95	437595,43	10,50	47,7	47,7	47,7
O_014_D	Omliggende woningen 014	92443,95	437595,43	13,50	48,2	48,2	48,2
O_014_E	Omliggende woningen 014	92443,95	437595,43	16,50	48,2	48,2	48,2
W001_A	Weenatoren 001	92555,21	437719,13	42,60	47,1	47,1	47,1
W001_B	Weenatoren 001	92555,21	437719,13	55,00	49,7	49,7	49,7
W001_C	Weenatoren 001	92555,21	437719,13	70,50	53,6	53,6	53,6
W001_D	Weenatoren 001	92555,21	437719,13	101,50	51,6	51,6	51,6
W001_E	Weenatoren 001	92555,21	437719,13	132,50	49,7	49,7	49,7
W002_A	Weenatoren 002	92564,45	437722,00	42,60	46,9	46,9	46,9
W002_B	Weenatoren 002	92564,45	437722,00	55,00	49,0	49,0	49,0
W002_C	Weenatoren 002	92564,45	437722,00	70,50	53,6	53,6	53,6
W002_D	Weenatoren 002	92564,45	437722,00	101,50	51,1	51,1	51,1
W002_E	Weenatoren 002	92564,45	437722,00	132,50	49,5	49,5	49,5
W003_A	Weenatoren 003	92572,32	437724,45	42,60	40,8	40,8	40,8
W003_B	Weenatoren 003	92572,32	437724,45	55,00	46,4	46,4	46,4
W003_C	Weenatoren 003	92572,32	437724,45	70,50	53,3	53,3	53,3
W003_D	Weenatoren 003	92572,32	437724,45	101,50	50,6	50,6	50,6
W003_E	Weenatoren 003	92572,32	437724,45	132,50	48,2	48,2	48,2
W004_A	Weenatoren 004	92579,06	437719,68	42,60	36,3	36,3	36,3
W004_B	Weenatoren 004	92579,06	437719,68	55,00	34,9	34,9	34,9
W004_C	Weenatoren 004	92579,06	437719,68	70,50	33,0	33,0	33,0
W004_D	Weenatoren 004	92579,06	437719,68	101,50	30,4	30,4	30,4
W004_E	Weenatoren 004	92579,06	437719,68	132,50	28,1	28,1	28,1
W005_A	Weenatoren 005	92581,42	437712,60	42,60	35,5	35,5	35,5
W005_B	Weenatoren 005	92581,42	437712,60	55,00	34,3	34,3	34,3
W005_C	Weenatoren 005	92581,42	437712,60	70,50	32,8	32,8	32,8
W005_D	Weenatoren 005	92581,42	437712,60	101,50	30,4	30,4	30,4
W005_E	Weenatoren 005	92581,42	437712,60	132,50	28,1	28,1	28,1
W006_A	Weenatoren 006	92583,68	437705,84	42,60	35,3	35,3	35,3
W006_B	Weenatoren 006	92583,68	437705,84	55,00	34,2	34,2	34,2

Alle getoonde dB-waarden zijn A-gewogen

Rapport: Resultatentabel
Model: Vijfde model
LAmax totaalresultaten voor toetspunten
Groep: Terras 1

Naam Toetspunt	Omschrijving	X	Y	Hoogte	Dag	Avond	Nacht
W006_C	Weenatoren 006	92583,68	437705,84	70,50	33,0	33,0	33,0
W006_D	Weenatoren 006	92583,68	437705,84	101,50	31,5	31,5	31,5
W006_E	Weenatoren 006	92583,68	437705,84	132,50	28,0	28,0	28,0
W007_A	Weenatoren 007	92580,91	437698,37	42,60	37,8	37,8	37,8
W007_B	Weenatoren 007	92580,91	437698,37	55,00	36,9	36,9	36,9
W007_C	Weenatoren 007	92580,91	437698,37	70,50	35,8	35,8	35,8
W007_D	Weenatoren 007	92580,91	437698,37	101,50	32,4	32,4	32,4
W007_E	Weenatoren 007	92580,91	437698,37	132,50	31,1	31,1	31,1
W008_A	Weenatoren 008	92573,81	437696,09	42,60	39,0	39,0	39,0
W008_B	Weenatoren 008	92573,81	437696,09	55,00	38,1	38,1	38,1
W008_C	Weenatoren 008	92573,81	437696,09	70,50	37,3	37,3	37,3
W008_D	Weenatoren 008	92573,81	437696,09	101,50	33,3	33,3	33,3
W008_E	Weenatoren 008	92573,81	437696,09	132,50	32,2	32,2	32,2
W009_A	Weenatoren 009	92561,37	437696,84	42,60	48,7	48,7	48,7
W009_B	Weenatoren 009	92561,37	437696,84	55,00	47,5	47,5	47,5
W009_C	Weenatoren 009	92561,37	437696,84	70,50	46,1	46,1	46,1
W009_D	Weenatoren 009	92561,37	437696,84	101,50	40,1	40,1	40,1
W009_E	Weenatoren 009	92561,37	437696,84	132,50	38,5	38,5	38,5
W010_A	Weenatoren 010	92552,91	437704,76	42,60	46,4	46,4	46,4
W010_B	Weenatoren 010	92552,91	437704,76	55,00	46,4	46,4	46,4
W010_C	Weenatoren 010	92552,91	437704,76	70,50	46,2	46,2	46,2
W010_D	Weenatoren 010	92552,91	437704,76	101,50	46,2	46,2	46,2
W010_E	Weenatoren 010	92552,91	437704,76	132,50	46,1	46,1	46,1
W011_A	Weenatoren 011	92550,82	437712,46	42,60	47,0	47,0	47,0
W011_B	Weenatoren 011	92550,82	437712,46	55,00	47,1	47,1	47,1
W011_C	Weenatoren 011	92550,82	437712,46	70,50	47,6	47,6	47,6
W011_D	Weenatoren 011	92550,82	437712,46	101,50	50,4	50,4	50,4
W011_E	Weenatoren 011	92550,82	437712,46	132,50	49,5	49,5	49,5

Alle getoonde dB-waarden zijn A-gewogen

Rapport: Resultatentabel
Model: Vijfde model
LAmax totaalresultaten voor toetspunten
Groep: Terras 2

Naam Toetspunt	Omschrijving	X	Y	Hoogte	Dag	Avond	Nacht
C001_A	Coolsingeltoren 001	92516,99	437642,65	36,40	42,4	42,4	42,4
C001_B	Coolsingeltoren 001	92516,99	437642,65	48,80	43,3	43,3	43,3
C001_C	Coolsingeltoren 001	92516,99	437642,65	64,30	43,1	43,1	43,1
C001_D	Coolsingeltoren 001	92516,99	437642,65	95,30	42,6	42,6	42,6
C001_E	Coolsingeltoren 001	92516,99	437642,65	126,30	42,0	42,0	42,0
C002_A	Coolsingeltoren 002	92526,05	437642,58	36,40	35,5	35,5	35,5
C002_B	Coolsingeltoren 002	92526,05	437642,58	48,80	38,8	38,8	38,8
C002_C	Coolsingeltoren 002	92526,05	437642,58	64,30	43,0	43,0	43,0
C002_D	Coolsingeltoren 002	92526,05	437642,58	95,30	42,5	42,5	42,5
C002_E	Coolsingeltoren 002	92526,05	437642,58	126,30	42,0	42,0	42,0
C003_A	Coolsingeltoren 003	92534,61	437638,15	36,40	35,4	35,4	35,4
C003_B	Coolsingeltoren 003	92534,61	437638,15	48,80	35,3	35,3	35,3
C003_C	Coolsingeltoren 003	92534,61	437638,15	64,30	34,7	34,7	34,7
C003_D	Coolsingeltoren 003	92534,61	437638,15	95,30	33,6	33,6	33,6
C003_E	Coolsingeltoren 003	92534,61	437638,15	126,30	32,6	32,6	32,6
C004_A	Coolsingeltoren 004	92540,24	437631,06	36,40	34,5	34,5	34,5
C004_B	Coolsingeltoren 004	92540,24	437631,06	48,80	34,1	34,1	34,1
C004_C	Coolsingeltoren 004	92540,24	437631,06	64,30	33,6	33,6	33,6
C004_D	Coolsingeltoren 004	92540,24	437631,06	95,30	32,4	32,4	32,4
C004_E	Coolsingeltoren 004	92540,24	437631,06	126,30	31,3	31,3	31,3
C005_A	Coolsingeltoren 005	92542,80	437623,18	36,40	33,9	33,9	33,9
C005_B	Coolsingeltoren 005	92542,80	437623,18	48,80	33,6	33,6	33,6
C005_C	Coolsingeltoren 005	92542,80	437623,18	64,30	33,1	33,1	33,1
C005_D	Coolsingeltoren 005	92542,80	437623,18	95,30	32,1	32,1	32,1
C005_E	Coolsingeltoren 005	92542,80	437623,18	126,30	31,0	31,0	31,0
C006_A	Coolsingeltoren 006	92538,06	437615,06	36,40	22,9	22,9	22,9
C006_B	Coolsingeltoren 006	92538,06	437615,06	48,80	22,8	22,8	22,8
C006_C	Coolsingeltoren 006	92538,06	437615,06	64,30	22,6	22,6	22,6
C006_D	Coolsingeltoren 006	92538,06	437615,06	95,30	22,2	22,2	22,2
C006_E	Coolsingeltoren 006	92538,06	437615,06	126,30	21,4	21,4	21,4
C007_A	Coolsingeltoren 007	92527,61	437611,64	36,40	22,6	22,6	22,6
C007_B	Coolsingeltoren 007	92527,61	437611,64	48,80	22,5	22,5	22,5
C007_C	Coolsingeltoren 007	92527,61	437611,64	64,30	22,4	22,4	22,4
C007_D	Coolsingeltoren 007	92527,61	437611,64	95,30	22,0	22,0	22,0
C007_E	Coolsingeltoren 007	92527,61	437611,64	126,30	21,5	21,5	21,5
C008_A	Coolsingeltoren 008	92519,47	437614,72	36,40	28,6	28,6	28,6
C008_B	Coolsingeltoren 008	92519,47	437614,72	48,80	28,5	28,5	28,5
C008_C	Coolsingeltoren 008	92519,47	437614,72	64,30	28,4	28,4	28,4
C008_D	Coolsingeltoren 008	92519,47	437614,72	95,30	28,1	28,1	28,1
C008_E	Coolsingeltoren 008	92519,47	437614,72	126,30	27,7	27,7	27,7
C009_A	Coolsingeltoren 009	92517,29	437621,78	36,40	29,9	29,9	29,9
C009_B	Coolsingeltoren 009	92517,29	437621,78	48,80	29,8	29,8	29,8
C009_C	Coolsingeltoren 009	92517,29	437621,78	64,30	29,6	29,6	29,6
C009_D	Coolsingeltoren 009	92517,29	437621,78	95,30	29,3	29,3	29,3
C009_E	Coolsingeltoren 009	92517,29	437621,78	126,30	28,9	28,9	28,9
C010_A	Coolsingeltoren 010	92514,96	437629,35	36,40	33,0	33,0	33,0
C010_B	Coolsingeltoren 010	92514,96	437629,35	48,80	32,9	32,9	32,9
C010_C	Coolsingeltoren 010	92514,96	437629,35	64,30	31,5	31,5	31,5
C010_D	Coolsingeltoren 010	92514,96	437629,35	95,30	31,1	31,1	31,1
C010_E	Coolsingeltoren 010	92514,96	437629,35	126,30	30,7	30,7	30,7
C011_A	Coolsingeltoren 011	92512,87	437636,14	36,40	38,0	38,0	38,0
C011_B	Coolsingeltoren 011	92512,87	437636,14	48,80	35,4	35,4	35,4

Alle getoonde dB-waarden zijn A-gewogen

Rapport: Resultatentabel
Model: Vijfde model
LAmax totaalresultaten voor toetspunten
Groep: Terras 2

Naam Toetspunt	Omschrijving	X	Y	Hoogte	Dag	Avond	Nacht
C011_C	Coolsingeltoren 011	92512,87	437636,14	64,30	34,4	34,4	34,4
C011_D	Coolsingeltoren 011	92512,87	437636,14	95,30	34,0	34,0	34,0
C011_E	Coolsingeltoren 011	92512,87	437636,14	126,30	33,5	33,5	33,5
H001_A	Hofpleintoren 001	92526,01	437681,89	42,60	42,9	42,9	42,9
H001_B	Hofpleintoren 001	92526,01	437681,89	55,00	45,7	45,7	45,7
H001_C	Hofpleintoren 001	92526,01	437681,89	70,50	45,4	45,4	45,4
H001_D	Hofpleintoren 001	92526,01	437681,89	101,50	44,9	44,9	44,9
H001_E	Hofpleintoren 001	92526,01	437681,89	132,50	43,6	43,6	43,6
H002_A	Hofpleintoren 002	92533,36	437684,25	42,60	43,0	43,0	43,0
H002_B	Hofpleintoren 002	92533,36	437684,25	55,00	45,7	45,7	45,7
H002_C	Hofpleintoren 002	92533,36	437684,25	70,50	45,4	45,4	45,4
H002_D	Hofpleintoren 002	92533,36	437684,25	101,50	45,0	45,0	45,0
H002_E	Hofpleintoren 002	92533,36	437684,25	132,50	43,8	43,8	43,8
H003_A	Hofpleintoren 003	92544,64	437684,73	42,60	38,6	38,6	38,6
H003_B	Hofpleintoren 003	92544,64	437684,73	55,00	37,4	37,4	37,4
H003_C	Hofpleintoren 003	92544,64	437684,73	70,50	36,0	36,0	36,0
H003_D	Hofpleintoren 003	92544,64	437684,73	101,50	35,9	35,9	35,9
H003_E	Hofpleintoren 003	92544,64	437684,73	132,50	36,4	36,4	36,4
H004_A	Hofpleintoren 004	92554,93	437679,64	42,60	37,9	37,9	37,9
H004_B	Hofpleintoren 004	92554,93	437679,64	55,00	36,7	36,7	36,7
H004_C	Hofpleintoren 004	92554,93	437679,64	70,50	35,4	35,4	35,4
H004_D	Hofpleintoren 004	92554,93	437679,64	101,50	34,3	34,3	34,3
H004_E	Hofpleintoren 004	92554,93	437679,64	132,50	34,7	34,7	34,7
H005_A	Hofpleintoren 005	92561,45	437672,15	42,60	34,7	34,7	34,7
H005_B	Hofpleintoren 005	92561,45	437672,15	55,00	33,6	33,6	33,6
H005_C	Hofpleintoren 005	92561,45	437672,15	70,50	32,4	32,4	32,4
H005_D	Hofpleintoren 005	92561,45	437672,15	101,50	31,2	31,2	31,2
H005_E	Hofpleintoren 005	92561,45	437672,15	132,50	31,6	31,6	31,6
H006_A	Hofpleintoren 006	92563,68	437664,86	42,60	48,5	48,5	48,5
H006_B	Hofpleintoren 006	92563,68	437664,86	55,00	47,7	47,7	47,7
H006_C	Hofpleintoren 006	92563,68	437664,86	70,50	46,6	46,6	46,6
H006_D	Hofpleintoren 006	92563,68	437664,86	101,50	30,3	30,3	30,3
H006_E	Hofpleintoren 006	92563,68	437664,86	132,50	30,3	30,3	30,3
H007_A	Hofpleintoren 007	92560,10	437655,65	42,60	34,3	34,3	34,3
H007_B	Hofpleintoren 007	92560,10	437655,65	55,00	33,7	33,7	33,7
H007_C	Hofpleintoren 007	92560,10	437655,65	70,50	32,7	32,7	32,7
H007_D	Hofpleintoren 007	92560,10	437655,65	101,50	31,0	31,0	31,0
H007_E	Hofpleintoren 007	92560,10	437655,65	132,50	29,4	29,4	29,4
H008_A	Hofpleintoren 008	92551,52	437652,86	42,60	36,3	36,3	36,3
H008_B	Hofpleintoren 008	92551,52	437652,86	55,00	35,7	35,7	35,7
H008_C	Hofpleintoren 008	92551,52	437652,86	70,50	34,8	34,8	34,8
H008_D	Hofpleintoren 008	92551,52	437652,86	101,50	31,0	31,0	31,0
H008_E	Hofpleintoren 008	92551,52	437652,86	132,50	29,4	29,4	29,4
H009_A	Hofpleintoren 009	92542,71	437653,37	42,60	36,5	36,5	36,5
H009_B	Hofpleintoren 009	92542,71	437653,37	55,00	35,9	35,9	35,9
H009_C	Hofpleintoren 009	92542,71	437653,37	70,50	35,0	35,0	35,0
H009_D	Hofpleintoren 009	92542,71	437653,37	101,50	31,0	31,0	31,0
H009_E	Hofpleintoren 009	92542,71	437653,37	132,50	29,5	29,5	29,5
H010_A	Hofpleintoren 010	92533,86	437657,93	42,60	36,9	36,9	36,9
H010_B	Hofpleintoren 010	92533,86	437657,93	55,00	36,3	36,3	36,3
H010_C	Hofpleintoren 010	92533,86	437657,93	70,50	35,4	35,4	35,4
H010_D	Hofpleintoren 010	92533,86	437657,93	101,50	33,1	33,1	33,1

Alle getoonde dB-waarden zijn A-gewogen

Rapport: Resultatentabel
Model: Vijfde model
LAmax totaalresultaten voor toetspunten
Groep: Terras 2

Naam Toetspunt	Omschrijving	X	Y	Hoogte	Dag	Avond	Nacht
H010_E	Hofpleintoren 010	92533,86	437657,93	132,50	30,6	30,6	30,6
H011_A	Hofpleintoren 011	92526,21	437665,97	42,60	40,3	40,3	40,3
H011_B	Hofpleintoren 011	92526,21	437665,97	55,00	40,0	40,0	40,0
H011_C	Hofpleintoren 011	92526,21	437665,97	70,50	39,8	39,8	39,8
H011_D	Hofpleintoren 011	92526,21	437665,97	101,50	39,2	39,2	39,2
H011_E	Hofpleintoren 011	92526,21	437665,97	132,50	33,9	33,9	33,9
H012_A	Hofpleintoren 012	92523,57	437674,52	42,60	42,4	42,4	42,4
H012_B	Hofpleintoren 012	92523,57	437674,52	55,00	42,0	42,0	42,0
H012_C	Hofpleintoren 012	92523,57	437674,52	70,50	41,5	41,5	41,5
H012_D	Hofpleintoren 012	92523,57	437674,52	101,50	40,7	40,7	40,7
H012_E	Hofpleintoren 012	92523,57	437674,52	132,50	36,7	36,7	36,7
O_001_A	Omliggende woningen 001	92652,91	437679,87	1,50	31,9	31,9	31,9
O_001_B	Omliggende woningen 001	92652,91	437679,87	4,50	32,1	32,1	32,1
O_001_C	Omliggende woningen 001	92652,91	437679,87	7,50	33,8	33,8	33,8
O_001_D	Omliggende woningen 001	92652,91	437679,87	10,50	35,2	35,2	35,2
O_001_E	Omliggende woningen 001	92652,91	437679,87	13,50	35,3	35,3	35,3
O_002_A	Omliggende woningen 002	92659,27	437671,73	1,50	26,6	26,6	26,6
O_002_B	Omliggende woningen 002	92659,27	437671,73	4,50	27,2	27,2	27,2
O_002_C	Omliggende woningen 002	92659,27	437671,73	7,50	28,5	28,5	28,5
O_002_D	Omliggende woningen 002	92659,27	437671,73	10,50	29,7	29,7	29,7
O_002_E	Omliggende woningen 002	92659,27	437671,73	13,50	29,9	29,9	29,9
O_003_A	Omliggende woningen 003	92659,82	437738,54	5,00	44,0	44,0	44,0
O_003_B	Omliggende woningen 003	92659,82	437738,54	10,00	46,1	46,1	46,1
O_003_C	Omliggende woningen 003	92659,82	437738,54	20,00	45,0	45,0	45,0
O_003_D	Omliggende woningen 003	92659,82	437738,54	30,00	44,8	44,8	44,8
O_003_E	Omliggende woningen 003	92659,82	437738,54	40,00	44,6	44,6	44,6
O_003_F	Omliggende woningen 003	92659,82	437738,54	50,00	44,4	44,4	44,4
O_004_A	Omliggende woningen 004	92641,60	437719,33	1,50	32,4	32,4	32,4
O_004_B	Omliggende woningen 004	92641,60	437719,33	4,50	33,6	33,6	33,6
O_005_A	Omliggende woningen 005	92443,47	437583,02	18,50	40,9	40,9	40,9
O_005_B	Omliggende woningen 005	92443,47	437583,02	21,50	41,1	41,1	41,1
O_005_C	Omliggende woningen 005	92443,47	437583,02	24,50	41,1	41,1	41,1
O_005_D	Omliggende woningen 005	92443,47	437583,02	27,50	41,1	41,1	41,1
O_005_E	Omliggende woningen 005	92443,47	437583,02	29,50	41,1	41,1	41,1
O_006_A	Omliggende woningen 006	92390,92	437765,11	5,00	48,0	48,0	48,0
O_006_B	Omliggende woningen 006	92390,92	437765,11	10,00	49,5	49,5	49,5
O_006_C	Omliggende woningen 006	92390,92	437765,11	15,00	50,9	50,9	50,9
O_006_D	Omliggende woningen 006	92390,92	437765,11	20,00	50,9	50,9	50,9
O_006_E	Omliggende woningen 006	92390,92	437765,11	25,00	50,9	50,9	50,9
O_006_F	Omliggende woningen 006	92390,92	437765,11	30,00	50,8	50,8	50,8
O_007_A	Omliggende woningen 007	92265,59	437691,43	15,00	43,7	43,7	43,7
O_007_B	Omliggende woningen 007	92265,59	437691,43	30,00	45,8	45,8	45,8
O_007_C	Omliggende woningen 007	92265,59	437691,43	45,00	45,7	45,7	45,7
O_007_D	Omliggende woningen 007	92265,59	437691,43	60,00	44,0	44,0	44,0
O_007_E	Omliggende woningen 007	92265,59	437691,43	75,00	43,9	43,9	43,9
O_007_F	Omliggende woningen 007	92265,59	437691,43	90,00	43,8	43,8	43,8
O_008_A	Omliggende woningen 008	92632,62	437708,91	4,50	34,0	34,0	34,0
O_009_A	Omliggende woningen 009	92625,34	437694,78	4,50	38,8	38,8	38,8
O_010_A	Omliggende woningen 010	92594,91	437678,08	4,50	36,4	36,4	36,4
O_010_B	Omliggende woningen 010	92594,91	437678,08	7,50	36,6	36,6	36,6
O_010_C	Omliggende woningen 010	92594,91	437678,08	10,50	36,6	36,6	36,6
O_010_D	Omliggende woningen 010	92594,91	437678,08	13,50	36,5	36,5	36,5

Alle getoonde dB-waarden zijn A-gewogen

Rapport: Resultatentabel
Model: Vijfde model
LAmax totaalresultaten voor toetspunten
Groep: Terras 2

Naam Toetspunt	Omschrijving	X	Y	Hoogte	Dag	Avond	Nacht
O_010_E	Omliggende woningen 010	92594,91	437678,08	16,50	36,5	36,5	36,5
O_010_F	Omliggende woningen 010	92594,91	437678,08	19,50	36,4	36,4	36,4
O_011_A	Omliggende woningen 011	92574,31	437638,50	4,50	31,1	31,1	31,1
O_011_B	Omliggende woningen 011	92574,31	437638,50	7,50	32,6	32,6	32,6
O_011_C	Omliggende woningen 011	92574,31	437638,50	10,50	32,6	32,6	32,6
O_011_D	Omliggende woningen 011	92574,31	437638,50	13,50	32,6	32,6	32,6
O_011_E	Omliggende woningen 011	92574,31	437638,50	16,50	32,5	32,5	32,5
O_011_F	Omliggende woningen 011	92574,31	437638,50	19,50	32,5	32,5	32,5
O_012_A	Omliggende woningen 012	92562,28	437608,85	4,50	30,1	30,1	30,1
O_012_B	Omliggende woningen 012	92562,28	437608,85	7,50	31,4	31,4	31,4
O_012_C	Omliggende woningen 012	92562,28	437608,85	10,50	32,5	32,5	32,5
O_012_D	Omliggende woningen 012	92562,28	437608,85	13,50	32,5	32,5	32,5
O_012_E	Omliggende woningen 012	92562,28	437608,85	16,50	32,5	32,5	32,5
O_012_F	Omliggende woningen 012	92562,28	437608,85	19,50	32,5	32,5	32,5
O_013_A	Omliggende woningen 013	92437,68	437638,69	4,50	39,8	39,8	39,8
O_013_B	Omliggende woningen 013	92437,68	437638,69	7,50	40,0	40,0	40,0
O_013_C	Omliggende woningen 013	92437,68	437638,69	10,50	41,1	41,1	41,1
O_013_D	Omliggende woningen 013	92437,68	437638,69	13,50	41,8	41,8	41,8
O_013_E	Omliggende woningen 013	92437,68	437638,69	16,50	41,7	41,7	41,7
O_013_F	Omliggende woningen 013	92437,68	437638,69	19,50	41,7	41,7	41,7
O_014_A	Omliggende woningen 014	92443,95	437595,43	4,50	39,3	39,3	39,3
O_014_B	Omliggende woningen 014	92443,95	437595,43	7,50	39,3	39,3	39,3
O_014_C	Omliggende woningen 014	92443,95	437595,43	10,50	40,1	40,1	40,1
O_014_D	Omliggende woningen 014	92443,95	437595,43	13,50	41,0	41,0	41,0
O_014_E	Omliggende woningen 014	92443,95	437595,43	16,50	41,5	41,5	41,5
W001_A	Weenatoren 001	92555,21	437719,13	42,60	46,3	46,3	46,3
W001_B	Weenatoren 001	92555,21	437719,13	55,00	51,1	51,1	51,1
W001_C	Weenatoren 001	92555,21	437719,13	70,50	51,7	51,7	51,7
W001_D	Weenatoren 001	92555,21	437719,13	101,50	50,9	50,9	50,9
W001_E	Weenatoren 001	92555,21	437719,13	132,50	48,5	48,5	48,5
W002_A	Weenatoren 002	92564,45	437722,00	42,60	44,1	44,1	44,1
W002_B	Weenatoren 002	92564,45	437722,00	55,00	50,0	50,0	50,0
W002_C	Weenatoren 002	92564,45	437722,00	70,50	53,0	53,0	53,0
W002_D	Weenatoren 002	92564,45	437722,00	101,50	50,9	50,9	50,9
W002_E	Weenatoren 002	92564,45	437722,00	132,50	48,4	48,4	48,4
W003_A	Weenatoren 003	92572,32	437724,45	42,60	42,1	42,1	42,1
W003_B	Weenatoren 003	92572,32	437724,45	55,00	48,8	48,8	48,8
W003_C	Weenatoren 003	92572,32	437724,45	70,50	53,7	53,7	53,7
W003_D	Weenatoren 003	92572,32	437724,45	101,50	50,8	50,8	50,8
W003_E	Weenatoren 003	92572,32	437724,45	132,50	48,4	48,4	48,4
W004_A	Weenatoren 004	92579,06	437719,68	42,60	37,5	37,5	37,5
W004_B	Weenatoren 004	92579,06	437719,68	55,00	35,7	35,7	35,7
W004_C	Weenatoren 004	92579,06	437719,68	70,50	33,8	33,8	33,8
W004_D	Weenatoren 004	92579,06	437719,68	101,50	30,8	30,8	30,8
W004_E	Weenatoren 004	92579,06	437719,68	132,50	28,4	28,4	28,4
W005_A	Weenatoren 005	92581,42	437712,60	42,60	37,3	37,3	37,3
W005_B	Weenatoren 005	92581,42	437712,60	55,00	35,6	35,6	35,6
W005_C	Weenatoren 005	92581,42	437712,60	70,50	33,7	33,7	33,7
W005_D	Weenatoren 005	92581,42	437712,60	101,50	30,6	30,6	30,6
W005_E	Weenatoren 005	92581,42	437712,60	132,50	28,2	28,2	28,2
W006_A	Weenatoren 006	92583,68	437705,84	42,60	36,7	36,7	36,7
W006_B	Weenatoren 006	92583,68	437705,84	55,00	35,0	35,0	35,0

Alle getoonde dB-waarden zijn A-gewogen

Rapport: Resultatentabel
Model: Vijfde model
LAmax totaalresultaten voor toetspunten
Groep: Terras 2

Naam Toetspunt	Omschrijving	X	Y	Hoogte	Dag	Avond	Nacht
W006_C	Weenatoren 006	92583,68	437705,84	70,50	33,2	33,2	33,2
W006_D	Weenatoren 006	92583,68	437705,84	101,50	29,7	29,7	29,7
W006_E	Weenatoren 006	92583,68	437705,84	132,50	28,2	28,2	28,2
W007_A	Weenatoren 007	92580,91	437698,37	42,60	38,0	38,0	38,0
W007_B	Weenatoren 007	92580,91	437698,37	55,00	37,2	37,2	37,2
W007_C	Weenatoren 007	92580,91	437698,37	70,50	35,9	35,9	35,9
W007_D	Weenatoren 007	92580,91	437698,37	101,50	32,4	32,4	32,4
W007_E	Weenatoren 007	92580,91	437698,37	132,50	30,9	30,9	30,9
W008_A	Weenatoren 008	92573,81	437696,09	42,60	38,6	38,6	38,6
W008_B	Weenatoren 008	92573,81	437696,09	55,00	37,6	37,6	37,6
W008_C	Weenatoren 008	92573,81	437696,09	70,50	36,4	36,4	36,4
W008_D	Weenatoren 008	92573,81	437696,09	101,50	33,2	33,2	33,2
W008_E	Weenatoren 008	92573,81	437696,09	132,50	31,3	31,3	31,3
W009_A	Weenatoren 009	92561,37	437696,84	42,60	42,7	42,7	42,7
W009_B	Weenatoren 009	92561,37	437696,84	55,00	41,5	41,5	41,5
W009_C	Weenatoren 009	92561,37	437696,84	70,50	39,7	39,7	39,7
W009_D	Weenatoren 009	92561,37	437696,84	101,50	38,0	38,0	38,0
W009_E	Weenatoren 009	92561,37	437696,84	132,50	30,7	30,7	30,7
W010_A	Weenatoren 010	92552,91	437704,76	42,60	42,3	42,3	42,3
W010_B	Weenatoren 010	92552,91	437704,76	55,00	40,8	40,8	40,8
W010_C	Weenatoren 010	92552,91	437704,76	70,50	41,3	41,3	41,3
W010_D	Weenatoren 010	92552,91	437704,76	101,50	43,2	43,2	43,2
W010_E	Weenatoren 010	92552,91	437704,76	132,50	42,7	42,7	42,7
W011_A	Weenatoren 011	92550,82	437712,46	42,60	47,8	47,8	47,8
W011_B	Weenatoren 011	92550,82	437712,46	55,00	44,6	44,6	44,6
W011_C	Weenatoren 011	92550,82	437712,46	70,50	46,9	46,9	46,9
W011_D	Weenatoren 011	92550,82	437712,46	101,50	46,4	46,4	46,4
W011_E	Weenatoren 011	92550,82	437712,46	132,50	43,8	43,8	43,8

Alle getoonde dB-waarden zijn A-gewogen

Rapport: Resultatentabel
Model: Vijfde model
LAmax totaalresultaten voor toetspunten
Groep: Terras 3

Naam Toetspunt	Omschrijving	X	Y	Hoogte	Dag	Avond	Nacht
C001_A	Coolsingeltoren 001	92516,99	437642,65	36,40	31,7	31,7	31,7
C001_B	Coolsingeltoren 001	92516,99	437642,65	48,80	31,4	31,4	31,4
C001_C	Coolsingeltoren 001	92516,99	437642,65	64,30	29,6	29,6	29,6
C001_D	Coolsingeltoren 001	92516,99	437642,65	95,30	28,2	28,2	28,2
C001_E	Coolsingeltoren 001	92516,99	437642,65	126,30	26,8	26,8	26,8
C002_A	Coolsingeltoren 002	92526,05	437642,58	36,40	30,9	30,9	30,9
C002_B	Coolsingeltoren 002	92526,05	437642,58	48,80	30,5	30,5	30,5
C002_C	Coolsingeltoren 002	92526,05	437642,58	64,30	29,9	29,9	29,9
C002_D	Coolsingeltoren 002	92526,05	437642,58	95,30	28,5	28,5	28,5
C002_E	Coolsingeltoren 002	92526,05	437642,58	126,30	27,1	27,1	27,1
C003_A	Coolsingeltoren 003	92534,61	437638,15	36,40	32,2	32,2	32,2
C003_B	Coolsingeltoren 003	92534,61	437638,15	48,80	30,4	30,4	30,4
C003_C	Coolsingeltoren 003	92534,61	437638,15	64,30	29,8	29,8	29,8
C003_D	Coolsingeltoren 003	92534,61	437638,15	95,30	28,4	28,4	28,4
C003_E	Coolsingeltoren 003	92534,61	437638,15	126,30	27,0	27,0	27,0
C004_A	Coolsingeltoren 004	92540,24	437631,06	36,40	32,0	32,0	32,0
C004_B	Coolsingeltoren 004	92540,24	437631,06	48,80	30,0	30,0	30,0
C004_C	Coolsingeltoren 004	92540,24	437631,06	64,30	29,5	29,5	29,5
C004_D	Coolsingeltoren 004	92540,24	437631,06	95,30	28,2	28,2	28,2
C004_E	Coolsingeltoren 004	92540,24	437631,06	126,30	26,8	26,8	26,8
C005_A	Coolsingeltoren 005	92542,80	437623,18	36,40	29,9	29,9	29,9
C005_B	Coolsingeltoren 005	92542,80	437623,18	48,80	29,5	29,5	29,5
C005_C	Coolsingeltoren 005	92542,80	437623,18	64,30	29,0	29,0	29,0
C005_D	Coolsingeltoren 005	92542,80	437623,18	95,30	27,8	27,8	27,8
C005_E	Coolsingeltoren 005	92542,80	437623,18	126,30	26,5	26,5	26,5
C006_A	Coolsingeltoren 006	92538,06	437615,06	36,40	13,8	13,8	13,8
C006_B	Coolsingeltoren 006	92538,06	437615,06	48,80	13,3	13,3	13,3
C006_C	Coolsingeltoren 006	92538,06	437615,06	64,30	12,6	12,6	12,6
C006_D	Coolsingeltoren 006	92538,06	437615,06	95,30	10,6	10,6	10,6
C006_E	Coolsingeltoren 006	92538,06	437615,06	126,30	9,6	9,6	9,6
C007_A	Coolsingeltoren 007	92527,61	437611,64	36,40	10,4	10,4	10,4
C007_B	Coolsingeltoren 007	92527,61	437611,64	48,80	10,0	10,0	10,0
C007_C	Coolsingeltoren 007	92527,61	437611,64	64,30	9,5	9,5	9,5
C007_D	Coolsingeltoren 007	92527,61	437611,64	95,30	8,4	8,4	8,4
C007_E	Coolsingeltoren 007	92527,61	437611,64	126,30	7,4	7,4	7,4
C008_A	Coolsingeltoren 008	92519,47	437614,72	36,40	10,5	10,5	10,5
C008_B	Coolsingeltoren 008	92519,47	437614,72	48,80	10,1	10,1	10,1
C008_C	Coolsingeltoren 008	92519,47	437614,72	64,30	9,6	9,6	9,6
C008_D	Coolsingeltoren 008	92519,47	437614,72	95,30	8,5	8,5	8,5
C008_E	Coolsingeltoren 008	92519,47	437614,72	126,30	7,5	7,5	7,5
C009_A	Coolsingeltoren 009	92517,29	437621,78	36,40	11,3	11,3	11,3
C009_B	Coolsingeltoren 009	92517,29	437621,78	48,80	10,9	10,9	10,9
C009_C	Coolsingeltoren 009	92517,29	437621,78	64,30	10,3	10,3	10,3
C009_D	Coolsingeltoren 009	92517,29	437621,78	95,30	9,1	9,1	9,1
C009_E	Coolsingeltoren 009	92517,29	437621,78	126,30	8,0	8,0	8,0
C010_A	Coolsingeltoren 010	92514,96	437629,35	36,40	23,5	23,5	23,5
C010_B	Coolsingeltoren 010	92514,96	437629,35	48,80	12,7	12,7	12,7
C010_C	Coolsingeltoren 010	92514,96	437629,35	64,30	12,0	12,0	12,0
C010_D	Coolsingeltoren 010	92514,96	437629,35	95,30	10,7	10,7	10,7
C010_E	Coolsingeltoren 010	92514,96	437629,35	126,30	9,5	9,5	9,5
C011_A	Coolsingeltoren 011	92512,87	437636,14	36,40	26,0	26,0	26,0
C011_B	Coolsingeltoren 011	92512,87	437636,14	48,80	16,4	16,4	16,4

Alle getoonde dB-waarden zijn A-gewogen

Rapport: Resultatentabel
Model: Vijfde model
LAmax totaalresultaten voor toetspunten
Groep: Terras 3

Naam Toetspunt	Omschrijving	X	Y	Hoogte	Dag	Avond	Nacht
C011_C	Coolsingeltoren 011	92512,87	437636,14	64,30	15,6	15,6	15,6
C011_D	Coolsingeltoren 011	92512,87	437636,14	95,30	14,1	14,1	14,1
C011_E	Coolsingeltoren 011	92512,87	437636,14	126,30	12,8	12,8	12,8
H001_A	Hofpleintoren 001	92526,01	437681,89	42,60	38,8	38,8	38,8
H001_B	Hofpleintoren 001	92526,01	437681,89	55,00	38,5	38,5	38,5
H001_C	Hofpleintoren 001	92526,01	437681,89	70,50	38,3	38,3	38,3
H001_D	Hofpleintoren 001	92526,01	437681,89	101,50	38,1	38,1	38,1
H001_E	Hofpleintoren 001	92526,01	437681,89	132,50	32,8	32,8	32,8
H002_A	Hofpleintoren 002	92533,36	437684,25	42,60	38,9	38,9	38,9
H002_B	Hofpleintoren 002	92533,36	437684,25	55,00	38,5	38,5	38,5
H002_C	Hofpleintoren 002	92533,36	437684,25	70,50	38,2	38,2	38,2
H002_D	Hofpleintoren 002	92533,36	437684,25	101,50	38,1	38,1	38,1
H002_E	Hofpleintoren 002	92533,36	437684,25	132,50	33,9	33,9	33,9
H003_A	Hofpleintoren 003	92544,64	437684,73	42,60	35,0	35,0	35,0
H003_B	Hofpleintoren 003	92544,64	437684,73	55,00	34,1	34,1	34,1
H003_C	Hofpleintoren 003	92544,64	437684,73	70,50	33,0	33,0	33,0
H003_D	Hofpleintoren 003	92544,64	437684,73	101,50	32,3	32,3	32,3
H003_E	Hofpleintoren 003	92544,64	437684,73	132,50	32,2	32,2	32,2
H004_A	Hofpleintoren 004	92554,93	437679,64	42,60	34,9	34,9	34,9
H004_B	Hofpleintoren 004	92554,93	437679,64	55,00	33,8	33,8	33,8
H004_C	Hofpleintoren 004	92554,93	437679,64	70,50	32,5	32,5	32,5
H004_D	Hofpleintoren 004	92554,93	437679,64	101,50	30,7	30,7	30,7
H004_E	Hofpleintoren 004	92554,93	437679,64	132,50	30,4	30,4	30,4
H005_A	Hofpleintoren 005	92561,45	437672,15	42,60	34,2	34,2	34,2
H005_B	Hofpleintoren 005	92561,45	437672,15	55,00	33,2	33,2	33,2
H005_C	Hofpleintoren 005	92561,45	437672,15	70,50	32,1	32,1	32,1
H005_D	Hofpleintoren 005	92561,45	437672,15	101,50	30,0	30,0	30,0
H005_E	Hofpleintoren 005	92561,45	437672,15	132,50	29,4	29,4	29,4
H006_A	Hofpleintoren 006	92563,68	437664,86	42,60	33,5	33,5	33,5
H006_B	Hofpleintoren 006	92563,68	437664,86	55,00	32,7	32,7	32,7
H006_C	Hofpleintoren 006	92563,68	437664,86	70,50	31,6	31,6	31,6
H006_D	Hofpleintoren 006	92563,68	437664,86	101,50	29,6	29,6	29,6
H006_E	Hofpleintoren 006	92563,68	437664,86	132,50	28,9	28,9	28,9
H007_A	Hofpleintoren 007	92560,10	437655,65	42,60	33,2	33,2	33,2
H007_B	Hofpleintoren 007	92560,10	437655,65	55,00	32,6	32,6	32,6
H007_C	Hofpleintoren 007	92560,10	437655,65	70,50	31,8	31,8	31,8
H007_D	Hofpleintoren 007	92560,10	437655,65	101,50	29,9	29,9	29,9
H007_E	Hofpleintoren 007	92560,10	437655,65	132,50	24,8	24,8	24,8
H008_A	Hofpleintoren 008	92551,52	437652,86	42,60	33,5	33,5	33,5
H008_B	Hofpleintoren 008	92551,52	437652,86	55,00	32,9	32,9	32,9
H008_C	Hofpleintoren 008	92551,52	437652,86	70,50	32,2	32,2	32,2
H008_D	Hofpleintoren 008	92551,52	437652,86	101,50	30,7	30,7	30,7
H008_E	Hofpleintoren 008	92551,52	437652,86	132,50	27,4	27,4	27,4
H009_A	Hofpleintoren 009	92542,71	437653,37	42,60	33,6	33,6	33,6
H009_B	Hofpleintoren 009	92542,71	437653,37	55,00	32,9	32,9	32,9
H009_C	Hofpleintoren 009	92542,71	437653,37	70,50	32,2	32,2	32,2
H009_D	Hofpleintoren 009	92542,71	437653,37	101,50	30,7	30,7	30,7
H009_E	Hofpleintoren 009	92542,71	437653,37	132,50	28,7	28,7	28,7
H010_A	Hofpleintoren 010	92533,86	437657,93	42,60	33,5	33,5	33,5
H010_B	Hofpleintoren 010	92533,86	437657,93	55,00	33,0	33,0	33,0
H010_C	Hofpleintoren 010	92533,86	437657,93	70,50	32,3	32,3	32,3
H010_D	Hofpleintoren 010	92533,86	437657,93	101,50	30,7	30,7	30,7

Alle getoonde dB-waarden zijn A-gewogen

Rapport: Resultatentabel
Model: Vijfde model
LAmax totaalresultaten voor toetspunten
Groep: Terras 3

Naam Toetspunt	Omschrijving	X	Y	Hoogte	Dag	Avond	Nacht
H010_E	Hofpleintoren 010	92533,86	437657,93	132,50	29,2	29,2	29,2
H011_A	Hofpleintoren 011	92526,21	437665,97	42,60	32,5	32,5	32,5
H011_B	Hofpleintoren 011	92526,21	437665,97	55,00	31,8	31,8	31,8
H011_C	Hofpleintoren 011	92526,21	437665,97	70,50	31,0	31,0	31,0
H011_D	Hofpleintoren 011	92526,21	437665,97	101,50	29,2	29,2	29,2
H011_E	Hofpleintoren 011	92526,21	437665,97	132,50	27,5	27,5	27,5
H012_A	Hofpleintoren 012	92523,57	437674,52	42,60	36,6	36,6	36,6
H012_B	Hofpleintoren 012	92523,57	437674,52	55,00	36,2	36,2	36,2
H012_C	Hofpleintoren 012	92523,57	437674,52	70,50	35,6	35,6	35,6
H012_D	Hofpleintoren 012	92523,57	437674,52	101,50	31,0	31,0	31,0
H012_E	Hofpleintoren 012	92523,57	437674,52	132,50	29,3	29,3	29,3
O_001_A	Omliggende woningen 001	92652,91	437679,87	1,50	38,2	38,2	38,2
O_001_B	Omliggende woningen 001	92652,91	437679,87	4,50	39,2	39,2	39,2
O_001_C	Omliggende woningen 001	92652,91	437679,87	7,50	41,2	41,2	41,2
O_001_D	Omliggende woningen 001	92652,91	437679,87	10,50	41,6	41,6	41,6
O_001_E	Omliggende woningen 001	92652,91	437679,87	13,50	42,7	42,7	42,7
O_002_A	Omliggende woningen 002	92659,27	437671,73	1,50	34,2	34,2	34,2
O_002_B	Omliggende woningen 002	92659,27	437671,73	4,50	35,6	35,6	35,6
O_002_C	Omliggende woningen 002	92659,27	437671,73	7,50	37,6	37,6	37,6
O_002_D	Omliggende woningen 002	92659,27	437671,73	10,50	38,7	38,7	38,7
O_002_E	Omliggende woningen 002	92659,27	437671,73	13,50	39,6	39,6	39,6
O_003_A	Omliggende woningen 003	92659,82	437738,54	5,00	55,5	55,5	55,5
O_003_B	Omliggende woningen 003	92659,82	437738,54	10,00	56,5	56,5	56,5
O_003_C	Omliggende woningen 003	92659,82	437738,54	20,00	54,9	54,9	54,9
O_003_D	Omliggende woningen 003	92659,82	437738,54	30,00	54,6	54,6	54,6
O_003_E	Omliggende woningen 003	92659,82	437738,54	40,00	54,2	54,2	54,2
O_003_F	Omliggende woningen 003	92659,82	437738,54	50,00	53,8	53,8	53,8
O_004_A	Omliggende woningen 004	92641,60	437719,33	1,50	52,1	52,1	52,1
O_004_B	Omliggende woningen 004	92641,60	437719,33	4,50	54,4	54,4	54,4
O_005_A	Omliggende woningen 005	92443,47	437583,02	18,50	41,0	41,0	41,0
O_005_B	Omliggende woningen 005	92443,47	437583,02	21,50	41,2	41,2	41,2
O_005_C	Omliggende woningen 005	92443,47	437583,02	24,50	41,3	41,3	41,3
O_005_D	Omliggende woningen 005	92443,47	437583,02	27,50	41,4	41,4	41,4
O_005_E	Omliggende woningen 005	92443,47	437583,02	29,50	41,5	41,5	41,5
O_006_A	Omliggende woningen 006	92390,92	437765,11	5,00	47,1	47,1	47,1
O_006_B	Omliggende woningen 006	92390,92	437765,11	10,00	48,4	48,4	48,4
O_006_C	Omliggende woningen 006	92390,92	437765,11	15,00	49,8	49,8	49,8
O_006_D	Omliggende woningen 006	92390,92	437765,11	20,00	50,2	50,2	50,2
O_006_E	Omliggende woningen 006	92390,92	437765,11	25,00	50,2	50,2	50,2
O_006_F	Omliggende woningen 006	92390,92	437765,11	30,00	50,1	50,1	50,1
O_007_A	Omliggende woningen 007	92265,59	437691,43	15,00	42,9	42,9	42,9
O_007_B	Omliggende woningen 007	92265,59	437691,43	30,00	45,1	45,1	45,1
O_007_C	Omliggende woningen 007	92265,59	437691,43	45,00	45,0	45,0	45,0
O_007_D	Omliggende woningen 007	92265,59	437691,43	60,00	43,4	43,4	43,4
O_007_E	Omliggende woningen 007	92265,59	437691,43	75,00	43,3	43,3	43,3
O_007_F	Omliggende woningen 007	92265,59	437691,43	90,00	43,2	43,2	43,2
O_008_A	Omliggende woningen 008	92632,62	437708,91	4,50	57,4	57,4	57,4
O_009_A	Omliggende woningen 009	92625,34	437694,78	4,50	55,5	55,5	55,5
O_010_A	Omliggende woningen 010	92594,91	437678,08	4,50	41,4	41,4	41,4
O_010_B	Omliggende woningen 010	92594,91	437678,08	7,50	38,1	38,1	38,1
O_010_C	Omliggende woningen 010	92594,91	437678,08	10,50	38,2	38,2	38,2
O_010_D	Omliggende woningen 010	92594,91	437678,08	13,50	38,3	38,3	38,3

Alle getoonde dB-waarden zijn A-gewogen

Rapport: Resultatentabel
Model: Vijfde model
LAmax totaalresultaten voor toetspunten
Groep: Terras 3

Naam Toetspunt	Omschrijving	X	Y	Hoogte	Dag	Avond	Nacht
O_010_E	Omliggende woningen 010	92594,91	437678,08	16,50	38,4	38,4	38,4
O_010_F	Omliggende woningen 010	92594,91	437678,08	19,50	38,4	38,4	38,4
O_011_A	Omliggende woningen 011	92574,31	437638,50	4,50	30,8	30,8	30,8
O_011_B	Omliggende woningen 011	92574,31	437638,50	7,50	32,4	32,4	32,4
O_011_C	Omliggende woningen 011	92574,31	437638,50	10,50	32,4	32,4	32,4
O_011_D	Omliggende woningen 011	92574,31	437638,50	13,50	32,4	32,4	32,4
O_011_E	Omliggende woningen 011	92574,31	437638,50	16,50	32,4	32,4	32,4
O_011_F	Omliggende woningen 011	92574,31	437638,50	19,50	32,4	32,4	32,4
O_012_A	Omliggende woningen 012	92562,28	437608,85	4,50	27,5	27,5	27,5
O_012_B	Omliggende woningen 012	92562,28	437608,85	7,50	28,6	28,6	28,6
O_012_C	Omliggende woningen 012	92562,28	437608,85	10,50	29,9	29,9	29,9
O_012_D	Omliggende woningen 012	92562,28	437608,85	13,50	30,0	30,0	30,0
O_012_E	Omliggende woningen 012	92562,28	437608,85	16,50	30,0	30,0	30,0
O_012_F	Omliggende woningen 012	92562,28	437608,85	19,50	31,3	31,3	31,3
O_013_A	Omliggende woningen 013	92437,68	437638,69	4,50	40,2	40,2	40,2
O_013_B	Omliggende woningen 013	92437,68	437638,69	7,50	40,4	40,4	40,4
O_013_C	Omliggende woningen 013	92437,68	437638,69	10,50	41,4	41,4	41,4
O_013_D	Omliggende woningen 013	92437,68	437638,69	13,50	42,3	42,3	42,3
O_013_E	Omliggende woningen 013	92437,68	437638,69	16,50	42,6	42,6	42,6
O_013_F	Omliggende woningen 013	92437,68	437638,69	19,50	42,8	42,8	42,8
O_014_A	Omliggende woningen 014	92443,95	437595,43	4,50	39,0	39,0	39,0
O_014_B	Omliggende woningen 014	92443,95	437595,43	7,50	38,8	38,8	38,8
O_014_C	Omliggende woningen 014	92443,95	437595,43	10,50	39,7	39,7	39,7
O_014_D	Omliggende woningen 014	92443,95	437595,43	13,50	40,5	40,5	40,5
O_014_E	Omliggende woningen 014	92443,95	437595,43	16,50	41,4	41,4	41,4
W001_A	Weenatoren 001	92555,21	437719,13	42,60	43,4	43,4	43,4
W001_B	Weenatoren 001	92555,21	437719,13	55,00	49,5	49,5	49,5
W001_C	Weenatoren 001	92555,21	437719,13	70,50	51,9	51,9	51,9
W001_D	Weenatoren 001	92555,21	437719,13	101,50	50,9	50,9	50,9
W001_E	Weenatoren 001	92555,21	437719,13	132,50	48,5	48,5	48,5
W002_A	Weenatoren 002	92564,45	437722,00	42,60	46,1	46,1	46,1
W002_B	Weenatoren 002	92564,45	437722,00	55,00	50,6	50,6	50,6
W002_C	Weenatoren 002	92564,45	437722,00	70,50	50,6	50,6	50,6
W002_D	Weenatoren 002	92564,45	437722,00	101,50	50,9	50,9	50,9
W002_E	Weenatoren 002	92564,45	437722,00	132,50	48,4	48,4	48,4
W003_A	Weenatoren 003	92572,32	437724,45	42,60	45,7	45,7	45,7
W003_B	Weenatoren 003	92572,32	437724,45	55,00	50,4	50,4	50,4
W003_C	Weenatoren 003	92572,32	437724,45	70,50	50,6	50,6	50,6
W003_D	Weenatoren 003	92572,32	437724,45	101,50	50,9	50,9	50,9
W003_E	Weenatoren 003	92572,32	437724,45	132,50	48,4	48,4	48,4
W004_A	Weenatoren 004	92579,06	437719,68	42,60	46,4	46,4	46,4
W004_B	Weenatoren 004	92579,06	437719,68	55,00	44,2	44,2	44,2
W004_C	Weenatoren 004	92579,06	437719,68	70,50	43,6	43,6	43,6
W004_D	Weenatoren 004	92579,06	437719,68	101,50	45,4	45,4	45,4
W004_E	Weenatoren 004	92579,06	437719,68	132,50	44,1	44,1	44,1
W005_A	Weenatoren 005	92581,42	437712,60	42,60	44,7	44,7	44,7
W005_B	Weenatoren 005	92581,42	437712,60	55,00	42,6	42,6	42,6
W005_C	Weenatoren 005	92581,42	437712,60	70,50	38,6	38,6	38,6
W005_D	Weenatoren 005	92581,42	437712,60	101,50	41,0	41,0	41,0
W005_E	Weenatoren 005	92581,42	437712,60	132,50	42,1	42,1	42,1
W006_A	Weenatoren 006	92583,68	437705,84	42,60	43,5	43,5	43,5
W006_B	Weenatoren 006	92583,68	437705,84	55,00	36,9	36,9	36,9

Alle getoonde dB-waarden zijn A-gewogen

Rapport: Resultatentabel
Model: Vijfde model
LAmax totaalresultaten voor toetspunten
Groep: Terras 3

Naam Toetspunt	Omschrijving	X	Y	Hoogte	Dag	Avond	Nacht
W006_C	Weenatoren 006	92583,68	437705,84	70,50	36,1	36,1	36,1
W006_D	Weenatoren 006	92583,68	437705,84	101,50	37,6	37,6	37,6
W006_E	Weenatoren 006	92583,68	437705,84	132,50	39,0	39,0	39,0
W007_A	Weenatoren 007	92580,91	437698,37	42,60	38,3	38,3	38,3
W007_B	Weenatoren 007	92580,91	437698,37	55,00	37,1	37,1	37,1
W007_C	Weenatoren 007	92580,91	437698,37	70,50	35,9	35,9	35,9
W007_D	Weenatoren 007	92580,91	437698,37	101,50	32,2	32,2	32,2
W007_E	Weenatoren 007	92580,91	437698,37	132,50	27,6	27,6	27,6
W008_A	Weenatoren 008	92573,81	437696,09	42,60	38,4	38,4	38,4
W008_B	Weenatoren 008	92573,81	437696,09	55,00	37,3	37,3	37,3
W008_C	Weenatoren 008	92573,81	437696,09	70,50	36,2	36,2	36,2
W008_D	Weenatoren 008	92573,81	437696,09	101,50	32,9	32,9	32,9
W008_E	Weenatoren 008	92573,81	437696,09	132,50	30,8	30,8	30,8
W009_A	Weenatoren 009	92561,37	437696,84	42,60	40,3	40,3	40,3
W009_B	Weenatoren 009	92561,37	437696,84	55,00	39,5	39,5	39,5
W009_C	Weenatoren 009	92561,37	437696,84	70,50	38,8	38,8	38,8
W009_D	Weenatoren 009	92561,37	437696,84	101,50	37,2	37,2	37,2
W009_E	Weenatoren 009	92561,37	437696,84	132,50	31,3	31,3	31,3
W010_A	Weenatoren 010	92552,91	437704,76	42,60	40,4	40,4	40,4
W010_B	Weenatoren 010	92552,91	437704,76	55,00	39,6	39,6	39,6
W010_C	Weenatoren 010	92552,91	437704,76	70,50	38,9	38,9	38,9
W010_D	Weenatoren 010	92552,91	437704,76	101,50	38,1	38,1	38,1
W010_E	Weenatoren 010	92552,91	437704,76	132,50	31,8	31,8	31,8
W011_A	Weenatoren 011	92550,82	437712,46	42,60	40,3	40,3	40,3
W011_B	Weenatoren 011	92550,82	437712,46	55,00	39,5	39,5	39,5
W011_C	Weenatoren 011	92550,82	437712,46	70,50	38,7	38,7	38,7
W011_D	Weenatoren 011	92550,82	437712,46	101,50	37,8	37,8	37,8
W011_E	Weenatoren 011	92550,82	437712,46	132,50	30,7	30,7	30,7

Alle getoonde dB-waarden zijn A-gewogen

Rapport: Resultatentabel
Model: Vijfde model
LAmax totaalresultaten voor toetspunten
Groep: 4a

Naam Toetspunt	Omschrijving	X	Y	Hoogte	Dag	Avond	Nacht
C001_A	Coolsingeltoren 001	92516,99	437642,65	36,40	45,6	45,6	45,6
C001_B	Coolsingeltoren 001	92516,99	437642,65	48,80	44,6	44,6	44,6
C001_C	Coolsingeltoren 001	92516,99	437642,65	64,30	44,3	44,3	44,3
C001_D	Coolsingeltoren 001	92516,99	437642,65	95,30	41,9	41,9	41,9
C001_E	Coolsingeltoren 001	92516,99	437642,65	126,30	40,3	40,3	40,3
C002_A	Coolsingeltoren 002	92526,05	437642,58	36,40	41,5	41,5	41,5
C002_B	Coolsingeltoren 002	92526,05	437642,58	48,80	49,3	49,3	49,3
C002_C	Coolsingeltoren 002	92526,05	437642,58	64,30	51,9	51,9	51,9
C002_D	Coolsingeltoren 002	92526,05	437642,58	95,30	50,8	50,8	50,8
C002_E	Coolsingeltoren 002	92526,05	437642,58	126,30	50,9	50,9	50,9
C003_A	Coolsingeltoren 003	92534,61	437638,15	36,40	46,4	46,4	46,4
C003_B	Coolsingeltoren 003	92534,61	437638,15	48,80	53,5	53,5	53,5
C003_C	Coolsingeltoren 003	92534,61	437638,15	64,30	53,3	53,3	53,3
C003_D	Coolsingeltoren 003	92534,61	437638,15	95,30	53,3	53,3	53,3
C003_E	Coolsingeltoren 003	92534,61	437638,15	126,30	51,1	51,1	51,1
C004_A	Coolsingeltoren 004	92540,24	437631,06	36,40	55,9	55,9	55,9
C004_B	Coolsingeltoren 004	92540,24	437631,06	48,80	55,8	55,8	55,8
C004_C	Coolsingeltoren 004	92540,24	437631,06	64,30	56,5	56,5	56,5
C004_D	Coolsingeltoren 004	92540,24	437631,06	95,30	54,0	54,0	54,0
C004_E	Coolsingeltoren 004	92540,24	437631,06	126,30	49,4	49,4	49,4
C005_A	Coolsingeltoren 005	92542,80	437623,18	36,40	57,9	57,9	57,9
C005_B	Coolsingeltoren 005	92542,80	437623,18	48,80	58,5	58,5	58,5
C005_C	Coolsingeltoren 005	92542,80	437623,18	64,30	56,7	56,7	56,7
C005_D	Coolsingeltoren 005	92542,80	437623,18	95,30	53,7	53,7	53,7
C005_E	Coolsingeltoren 005	92542,80	437623,18	126,30	50,0	50,0	50,0
C006_A	Coolsingeltoren 006	92538,06	437615,06	36,40	55,7	55,7	55,7
C006_B	Coolsingeltoren 006	92538,06	437615,06	48,80	53,5	53,5	53,5
C006_C	Coolsingeltoren 006	92538,06	437615,06	64,30	47,7	47,7	47,7
C006_D	Coolsingeltoren 006	92538,06	437615,06	95,30	45,0	45,0	45,0
C006_E	Coolsingeltoren 006	92538,06	437615,06	126,30	35,6	35,6	35,6
C007_A	Coolsingeltoren 007	92527,61	437611,64	36,40	54,8	54,8	54,8
C007_B	Coolsingeltoren 007	92527,61	437611,64	48,80	52,5	52,5	52,5
C007_C	Coolsingeltoren 007	92527,61	437611,64	64,30	51,4	51,4	51,4
C007_D	Coolsingeltoren 007	92527,61	437611,64	95,30	43,5	43,5	43,5
C007_E	Coolsingeltoren 007	92527,61	437611,64	126,30	41,6	41,6	41,6
C008_A	Coolsingeltoren 008	92519,47	437614,72	36,40	41,4	41,4	41,4
C008_B	Coolsingeltoren 008	92519,47	437614,72	48,80	38,2	38,2	38,2
C008_C	Coolsingeltoren 008	92519,47	437614,72	64,30	37,2	37,2	37,2
C008_D	Coolsingeltoren 008	92519,47	437614,72	95,30	33,9	33,9	33,9
C008_E	Coolsingeltoren 008	92519,47	437614,72	126,30	31,0	31,0	31,0
C009_A	Coolsingeltoren 009	92517,29	437621,78	36,40	40,1	40,1	40,1
C009_B	Coolsingeltoren 009	92517,29	437621,78	48,80	36,3	36,3	36,3
C009_C	Coolsingeltoren 009	92517,29	437621,78	64,30	35,0	35,0	35,0
C009_D	Coolsingeltoren 009	92517,29	437621,78	95,30	32,7	32,7	32,7
C009_E	Coolsingeltoren 009	92517,29	437621,78	126,30	30,7	30,7	30,7
C010_A	Coolsingeltoren 010	92514,96	437629,35	36,40	38,4	38,4	38,4
C010_B	Coolsingeltoren 010	92514,96	437629,35	48,80	36,2	36,2	36,2
C010_C	Coolsingeltoren 010	92514,96	437629,35	64,30	35,0	35,0	35,0
C010_D	Coolsingeltoren 010	92514,96	437629,35	95,30	32,7	32,7	32,7
C010_E	Coolsingeltoren 010	92514,96	437629,35	126,30	30,7	30,7	30,7
C011_A	Coolsingeltoren 011	92512,87	437636,14	36,40	37,8	37,8	37,8
C011_B	Coolsingeltoren 011	92512,87	437636,14	48,80	36,5	36,5	36,5

Alle getoonde dB-waarden zijn A-gewogen

Rapport: Resultatentabel
Model: Vijfde model
LAmax totaalresultaten voor toetspunten
Groep: 4a

Naam Toetspunt	Omschrijving	X	Y	Hoogte	Dag	Avond	Nacht
C011_C	Coolsingeltoren 011	92512,87	437636,14	64,30	35,0	35,0	35,0
C011_D	Coolsingeltoren 011	92512,87	437636,14	95,30	32,6	32,6	32,6
C011_E	Coolsingeltoren 011	92512,87	437636,14	126,30	30,6	30,6	30,6
H001_A	Hofpleintoren 001	92526,01	437681,89	42,60	38,7	38,7	38,7
H001_B	Hofpleintoren 001	92526,01	437681,89	55,00	37,8	37,8	37,8
H001_C	Hofpleintoren 001	92526,01	437681,89	70,50	36,8	36,8	36,8
H001_D	Hofpleintoren 001	92526,01	437681,89	101,50	34,2	34,2	34,2
H001_E	Hofpleintoren 001	92526,01	437681,89	132,50	33,9	33,9	33,9
H002_A	Hofpleintoren 002	92533,36	437684,25	42,60	38,0	38,0	38,0
H002_B	Hofpleintoren 002	92533,36	437684,25	55,00	37,0	37,0	37,0
H002_C	Hofpleintoren 002	92533,36	437684,25	70,50	35,9	35,9	35,9
H002_D	Hofpleintoren 002	92533,36	437684,25	101,50	34,5	34,5	34,5
H002_E	Hofpleintoren 002	92533,36	437684,25	132,50	34,7	34,7	34,7
H003_A	Hofpleintoren 003	92544,64	437684,73	42,60	38,6	38,6	38,6
H003_B	Hofpleintoren 003	92544,64	437684,73	55,00	37,6	37,6	37,6
H003_C	Hofpleintoren 003	92544,64	437684,73	70,50	36,4	36,4	36,4
H003_D	Hofpleintoren 003	92544,64	437684,73	101,50	35,7	35,7	35,7
H003_E	Hofpleintoren 003	92544,64	437684,73	132,50	38,0	38,0	38,0
H004_A	Hofpleintoren 004	92554,93	437679,64	42,60	40,0	40,0	40,0
H004_B	Hofpleintoren 004	92554,93	437679,64	55,00	38,5	38,5	38,5
H004_C	Hofpleintoren 004	92554,93	437679,64	70,50	36,9	36,9	36,9
H004_D	Hofpleintoren 004	92554,93	437679,64	101,50	32,7	32,7	32,7
H004_E	Hofpleintoren 004	92554,93	437679,64	132,50	30,6	30,6	30,6
H005_A	Hofpleintoren 005	92561,45	437672,15	42,60	44,7	44,7	44,7
H005_B	Hofpleintoren 005	92561,45	437672,15	55,00	53,2	53,2	53,2
H005_C	Hofpleintoren 005	92561,45	437672,15	70,50	53,1	53,1	53,1
H005_D	Hofpleintoren 005	92561,45	437672,15	101,50	53,0	53,0	53,0
H005_E	Hofpleintoren 005	92561,45	437672,15	132,50	48,3	48,3	48,3
H006_A	Hofpleintoren 006	92563,68	437664,86	42,60	49,7	49,7	49,7
H006_B	Hofpleintoren 006	92563,68	437664,86	55,00	55,5	55,5	55,5
H006_C	Hofpleintoren 006	92563,68	437664,86	70,50	56,1	56,1	56,1
H006_D	Hofpleintoren 006	92563,68	437664,86	101,50	53,2	53,2	53,2
H006_E	Hofpleintoren 006	92563,68	437664,86	132,50	48,4	48,4	48,4
H007_A	Hofpleintoren 007	92560,10	437655,65	42,60	51,9	51,9	51,9
H007_B	Hofpleintoren 007	92560,10	437655,65	55,00	58,0	58,0	58,0
H007_C	Hofpleintoren 007	92560,10	437655,65	70,50	56,3	56,3	56,3
H007_D	Hofpleintoren 007	92560,10	437655,65	101,50	53,3	53,3	53,3
H007_E	Hofpleintoren 007	92560,10	437655,65	132,50	48,5	48,5	48,5
H008_A	Hofpleintoren 008	92551,52	437652,86	42,60	51,2	51,2	51,2
H008_B	Hofpleintoren 008	92551,52	437652,86	55,00	55,7	55,7	55,7
H008_C	Hofpleintoren 008	92551,52	437652,86	70,50	56,1	56,1	56,1
H008_D	Hofpleintoren 008	92551,52	437652,86	101,50	53,1	53,1	53,1
H008_E	Hofpleintoren 008	92551,52	437652,86	132,50	48,4	48,4	48,4
H009_A	Hofpleintoren 009	92542,71	437653,37	42,60	50,1	50,1	50,1
H009_B	Hofpleintoren 009	92542,71	437653,37	55,00	53,8	53,8	53,8
H009_C	Hofpleintoren 009	92542,71	437653,37	70,50	53,4	53,4	53,4
H009_D	Hofpleintoren 009	92542,71	437653,37	101,50	52,9	52,9	52,9
H009_E	Hofpleintoren 009	92542,71	437653,37	132,50	50,8	50,8	50,8
H010_A	Hofpleintoren 010	92533,86	437657,93	42,60	47,8	47,8	47,8
H010_B	Hofpleintoren 010	92533,86	437657,93	55,00	51,1	51,1	51,1
H010_C	Hofpleintoren 010	92533,86	437657,93	70,50	51,6	51,6	51,6
H010_D	Hofpleintoren 010	92533,86	437657,93	101,50	50,5	50,5	50,5

Alle getoonde dB-waarden zijn A-gewogen

Rapport: Resultatentabel
Model: Vijfde model
LAmax totaalresultaten voor toetspunten
Groep: 4a

Naam Toetspunt	Omschrijving	X	Y	Hoogte	Dag	Avond	Nacht
H010_E	Hofpleintoren 010	92533,86	437657,93	132,50	50,5	50,5	50,5
H011_A	Hofpleintoren 011	92526,21	437665,97	42,60	48,3	48,3	48,3
H011_B	Hofpleintoren 011	92526,21	437665,97	55,00	47,4	47,4	47,4
H011_C	Hofpleintoren 011	92526,21	437665,97	70,50	46,3	46,3	46,3
H011_D	Hofpleintoren 011	92526,21	437665,97	101,50	44,2	44,2	44,2
H011_E	Hofpleintoren 011	92526,21	437665,97	132,50	42,1	42,1	42,1
H012_A	Hofpleintoren 012	92523,57	437674,52	42,60	46,9	46,9	46,9
H012_B	Hofpleintoren 012	92523,57	437674,52	55,00	46,1	46,1	46,1
H012_C	Hofpleintoren 012	92523,57	437674,52	70,50	45,2	45,2	45,2
H012_D	Hofpleintoren 012	92523,57	437674,52	101,50	43,3	43,3	43,3
H012_E	Hofpleintoren 012	92523,57	437674,52	132,50	41,5	41,5	41,5
O_001_A	Omliggende woningen 001	92652,91	437679,87	1,50	32,5	32,5	32,5
O_001_B	Omliggende woningen 001	92652,91	437679,87	4,50	33,9	33,9	33,9
O_001_C	Omliggende woningen 001	92652,91	437679,87	7,50	35,6	35,6	35,6
O_001_D	Omliggende woningen 001	92652,91	437679,87	10,50	35,7	35,7	35,7
O_001_E	Omliggende woningen 001	92652,91	437679,87	13,50	35,7	35,7	35,7
O_002_A	Omliggende woningen 002	92659,27	437671,73	1,50	32,9	32,9	32,9
O_002_B	Omliggende woningen 002	92659,27	437671,73	4,50	34,1	34,1	34,1
O_002_C	Omliggende woningen 002	92659,27	437671,73	7,50	35,7	35,7	35,7
O_002_D	Omliggende woningen 002	92659,27	437671,73	10,50	35,9	35,9	35,9
O_002_E	Omliggende woningen 002	92659,27	437671,73	13,50	35,9	35,9	35,9
O_003_A	Omliggende woningen 003	92659,82	437738,54	5,00	44,9	44,9	44,9
O_003_B	Omliggende woningen 003	92659,82	437738,54	10,00	46,8	46,8	46,8
O_003_C	Omliggende woningen 003	92659,82	437738,54	20,00	47,5	47,5	47,5
O_003_D	Omliggende woningen 003	92659,82	437738,54	30,00	47,4	47,4	47,4
O_003_E	Omliggende woningen 003	92659,82	437738,54	40,00	47,2	47,2	47,2
O_003_F	Omliggende woningen 003	92659,82	437738,54	50,00	47,1	47,1	47,1
O_004_A	Omliggende woningen 004	92641,60	437719,33	1,50	41,7	41,7	41,7
O_004_B	Omliggende woningen 004	92641,60	437719,33	4,50	42,6	42,6	42,6
O_005_A	Omliggende woningen 005	92443,47	437583,02	18,50	33,4	33,4	33,4
O_005_B	Omliggende woningen 005	92443,47	437583,02	21,50	33,5	33,5	33,5
O_005_C	Omliggende woningen 005	92443,47	437583,02	24,50	33,5	33,5	33,5
O_005_D	Omliggende woningen 005	92443,47	437583,02	27,50	33,6	33,6	33,6
O_005_E	Omliggende woningen 005	92443,47	437583,02	29,50	33,6	33,6	33,6
O_006_A	Omliggende woningen 006	92390,92	437765,11	5,00	27,4	27,4	27,4
O_006_B	Omliggende woningen 006	92390,92	437765,11	10,00	27,8	27,8	27,8
O_006_C	Omliggende woningen 006	92390,92	437765,11	15,00	29,1	29,1	29,1
O_006_D	Omliggende woningen 006	92390,92	437765,11	20,00	30,2	30,2	30,2
O_006_E	Omliggende woningen 006	92390,92	437765,11	25,00	30,3	30,3	30,3
O_006_F	Omliggende woningen 006	92390,92	437765,11	30,00	30,4	30,4	30,4
O_007_A	Omliggende woningen 007	92265,59	437691,43	15,00	21,2	21,2	21,2
O_007_B	Omliggende woningen 007	92265,59	437691,43	30,00	23,5	23,5	23,5
O_007_C	Omliggende woningen 007	92265,59	437691,43	45,00	23,4	23,4	23,4
O_007_D	Omliggende woningen 007	92265,59	437691,43	60,00	23,5	23,5	23,5
O_007_E	Omliggende woningen 007	92265,59	437691,43	75,00	23,6	23,6	23,6
O_007_F	Omliggende woningen 007	92265,59	437691,43	90,00	23,7	23,7	23,7
O_008_A	Omliggende woningen 008	92632,62	437708,91	4,50	48,8	48,8	48,8
O_009_A	Omliggende woningen 009	92625,34	437694,78	4,50	39,0	39,0	39,0
O_010_A	Omliggende woningen 010	92594,91	437678,08	4,50	60,9	60,9	60,9
O_010_B	Omliggende woningen 010	92594,91	437678,08	7,50	60,8	60,8	60,8
O_010_C	Omliggende woningen 010	92594,91	437678,08	10,50	60,7	60,7	60,7
O_010_D	Omliggende woningen 010	92594,91	437678,08	13,50	60,6	60,6	60,6

Alle getoonde dB-waarden zijn A-gewogen

Rapport: Resultatentabel
Model: Vijfde model
LAmax totaalresultaten voor toetspunten
Groep: 4a

Naam Toetspunt	Omschrijving	X	Y	Hoogte	Dag	Avond	Nacht
O_010_E	Omliggende woningen 010	92594,91	437678,08	16,50	60,4	60,4	60,4
O_010_F	Omliggende woningen 010	92594,91	437678,08	19,50	60,2	60,2	60,2
O_011_A	Omliggende woningen 011	92574,31	437638,50	4,50	72,4	72,4	72,4
O_011_B	Omliggende woningen 011	92574,31	437638,50	7,50	71,2	71,2	71,2
O_011_C	Omliggende woningen 011	92574,31	437638,50	10,50	69,8	69,8	69,8
O_011_D	Omliggende woningen 011	92574,31	437638,50	13,50	68,5	68,5	68,5
O_011_E	Omliggende woningen 011	92574,31	437638,50	16,50	67,3	67,3	67,3
O_011_F	Omliggende woningen 011	92574,31	437638,50	19,50	66,2	66,2	66,2
O_012_A	Omliggende woningen 012	92562,28	437608,85	4,50	63,5	63,5	63,5
O_012_B	Omliggende woningen 012	92562,28	437608,85	7,50	63,4	63,4	63,4
O_012_C	Omliggende woningen 012	92562,28	437608,85	10,50	63,2	63,2	63,2
O_012_D	Omliggende woningen 012	92562,28	437608,85	13,50	62,9	62,9	62,9
O_012_E	Omliggende woningen 012	92562,28	437608,85	16,50	62,6	62,6	62,6
O_012_F	Omliggende woningen 012	92562,28	437608,85	19,50	62,2	62,2	62,2
O_013_A	Omliggende woningen 013	92437,68	437638,69	4,50	41,9	41,9	41,9
O_013_B	Omliggende woningen 013	92437,68	437638,69	7,50	42,9	42,9	42,9
O_013_C	Omliggende woningen 013	92437,68	437638,69	10,50	44,1	44,1	44,1
O_013_D	Omliggende woningen 013	92437,68	437638,69	13,50	44,4	44,4	44,4
O_013_E	Omliggende woningen 013	92437,68	437638,69	16,50	44,4	44,4	44,4
O_013_F	Omliggende woningen 013	92437,68	437638,69	19,50	44,4	44,4	44,4
O_014_A	Omliggende woningen 014	92443,95	437595,43	4,50	29,5	29,5	29,5
O_014_B	Omliggende woningen 014	92443,95	437595,43	7,50	30,7	30,7	30,7
O_014_C	Omliggende woningen 014	92443,95	437595,43	10,50	31,9	31,9	31,9
O_014_D	Omliggende woningen 014	92443,95	437595,43	13,50	32,1	32,1	32,1
O_014_E	Omliggende woningen 014	92443,95	437595,43	16,50	32,1	32,1	32,1
W001_A	Weenatoren 001	92555,21	437719,13	42,60	34,7	34,7	34,7
W001_B	Weenatoren 001	92555,21	437719,13	55,00	34,1	34,1	34,1
W001_C	Weenatoren 001	92555,21	437719,13	70,50	33,2	33,2	33,2
W001_D	Weenatoren 001	92555,21	437719,13	101,50	31,5	31,5	31,5
W001_E	Weenatoren 001	92555,21	437719,13	132,50	27,0	27,0	27,0
W002_A	Weenatoren 002	92564,45	437722,00	42,60	34,4	34,4	34,4
W002_B	Weenatoren 002	92564,45	437722,00	55,00	33,8	33,8	33,8
W002_C	Weenatoren 002	92564,45	437722,00	70,50	33,0	33,0	33,0
W002_D	Weenatoren 002	92564,45	437722,00	101,50	31,3	31,3	31,3
W002_E	Weenatoren 002	92564,45	437722,00	132,50	29,7	29,7	29,7
W003_A	Weenatoren 003	92572,32	437724,45	42,60	34,3	34,3	34,3
W003_B	Weenatoren 003	92572,32	437724,45	55,00	33,7	33,7	33,7
W003_C	Weenatoren 003	92572,32	437724,45	70,50	32,9	32,9	32,9
W003_D	Weenatoren 003	92572,32	437724,45	101,50	31,2	31,2	31,2
W003_E	Weenatoren 003	92572,32	437724,45	132,50	29,6	29,6	29,6
W004_A	Weenatoren 004	92579,06	437719,68	42,60	34,7	34,7	34,7
W004_B	Weenatoren 004	92579,06	437719,68	55,00	34,1	34,1	34,1
W004_C	Weenatoren 004	92579,06	437719,68	70,50	33,2	33,2	33,2
W004_D	Weenatoren 004	92579,06	437719,68	101,50	31,4	31,4	31,4
W004_E	Weenatoren 004	92579,06	437719,68	132,50	29,8	29,8	29,8
W005_A	Weenatoren 005	92581,42	437712,60	42,60	39,0	39,0	39,0
W005_B	Weenatoren 005	92581,42	437712,60	55,00	39,9	39,9	39,9
W005_C	Weenatoren 005	92581,42	437712,60	70,50	39,0	39,0	39,0
W005_D	Weenatoren 005	92581,42	437712,60	101,50	35,6	35,6	35,6
W005_E	Weenatoren 005	92581,42	437712,60	132,50	29,9	29,9	29,9
W006_A	Weenatoren 006	92583,68	437705,84	42,60	42,6	42,6	42,6
W006_B	Weenatoren 006	92583,68	437705,84	55,00	42,2	42,2	42,2

Alle getoonde dB-waarden zijn A-gewogen

Rapport: Resultatentabel
Model: Vijfde model
LAmax totaalresultaten voor toetspunten
Groep: 4a

Naam Toetspunt	Omschrijving	X	Y	Hoogte	Dag	Avond	Nacht
W006_C	Weenatoren 006	92583,68	437705,84	70,50	41,2	41,2	41,2
W006_D	Weenatoren 006	92583,68	437705,84	101,50	39,2	39,2	39,2
W006_E	Weenatoren 006	92583,68	437705,84	132,50	33,2	33,2	33,2
W007_A	Weenatoren 007	92580,91	437698,37	42,60	47,5	47,5	47,5
W007_B	Weenatoren 007	92580,91	437698,37	55,00	53,1	53,1	53,1
W007_C	Weenatoren 007	92580,91	437698,37	70,50	54,5	54,5	54,5
W007_D	Weenatoren 007	92580,91	437698,37	101,50	52,3	52,3	52,3
W007_E	Weenatoren 007	92580,91	437698,37	132,50	47,8	47,8	47,8
W008_A	Weenatoren 008	92573,81	437696,09	42,60	40,5	40,5	40,5
W008_B	Weenatoren 008	92573,81	437696,09	55,00	51,8	51,8	51,8
W008_C	Weenatoren 008	92573,81	437696,09	70,50	51,7	51,7	51,7
W008_D	Weenatoren 008	92573,81	437696,09	101,50	52,3	52,3	52,3
W008_E	Weenatoren 008	92573,81	437696,09	132,50	47,9	47,9	47,9
W009_A	Weenatoren 009	92561,37	437696,84	42,60	37,6	37,6	37,6
W009_B	Weenatoren 009	92561,37	437696,84	55,00	41,3	41,3	41,3
W009_C	Weenatoren 009	92561,37	437696,84	70,50	50,3	50,3	50,3
W009_D	Weenatoren 009	92561,37	437696,84	101,50	49,2	49,2	49,2
W009_E	Weenatoren 009	92561,37	437696,84	132,50	48,9	48,9	48,9
W010_A	Weenatoren 010	92552,91	437704,76	42,60	40,3	40,3	40,3
W010_B	Weenatoren 010	92552,91	437704,76	55,00	35,5	35,5	35,5
W010_C	Weenatoren 010	92552,91	437704,76	70,50	37,0	37,0	37,0
W010_D	Weenatoren 010	92552,91	437704,76	101,50	43,3	43,3	43,3
W010_E	Weenatoren 010	92552,91	437704,76	132,50	42,1	42,1	42,1
W011_A	Weenatoren 011	92550,82	437712,46	42,60	39,6	39,6	39,6
W011_B	Weenatoren 011	92550,82	437712,46	55,00	34,8	34,8	34,8
W011_C	Weenatoren 011	92550,82	437712,46	70,50	34,1	34,1	34,1
W011_D	Weenatoren 011	92550,82	437712,46	101,50	42,3	42,3	42,3
W011_E	Weenatoren 011	92550,82	437712,46	132,50	41,1	41,1	41,1

Alle getoonde dB-waarden zijn A-gewogen

Rapport: Resultatentabel
Model: Vijfde model
LAmax totaalresultaten voor toetspunten
Groep: 5a

Naam Toetspunt	Omschrijving	X	Y	Hoogte	Dag	Avond	Nacht
C001_A	Coolsingeltoren 001	92516,99	437642,65	36,40	47,3	47,3	47,3
C001_B	Coolsingeltoren 001	92516,99	437642,65	48,80	47,3	47,3	47,3
C001_C	Coolsingeltoren 001	92516,99	437642,65	64,30	48,0	48,0	48,0
C001_D	Coolsingeltoren 001	92516,99	437642,65	95,30	50,7	50,7	50,7
C001_E	Coolsingeltoren 001	92516,99	437642,65	126,30	48,8	48,8	48,8
C002_A	Coolsingeltoren 002	92526,05	437642,58	36,40	51,1	51,1	51,1
C002_B	Coolsingeltoren 002	92526,05	437642,58	48,80	49,5	49,5	49,5
C002_C	Coolsingeltoren 002	92526,05	437642,58	64,30	47,8	47,8	47,8
C002_D	Coolsingeltoren 002	92526,05	437642,58	95,30	44,4	44,4	44,4
C002_E	Coolsingeltoren 002	92526,05	437642,58	126,30	45,5	45,5	45,5
C003_A	Coolsingeltoren 003	92534,61	437638,15	36,40	48,0	48,0	48,0
C003_B	Coolsingeltoren 003	92534,61	437638,15	48,80	46,9	46,9	46,9
C003_C	Coolsingeltoren 003	92534,61	437638,15	64,30	42,8	42,8	42,8
C003_D	Coolsingeltoren 003	92534,61	437638,15	95,30	41,9	41,9	41,9
C003_E	Coolsingeltoren 003	92534,61	437638,15	126,30	41,9	41,9	41,9
C004_A	Coolsingeltoren 004	92540,24	437631,06	36,40	41,0	41,0	41,0
C004_B	Coolsingeltoren 004	92540,24	437631,06	48,80	40,2	40,2	40,2
C004_C	Coolsingeltoren 004	92540,24	437631,06	64,30	38,7	38,7	38,7
C004_D	Coolsingeltoren 004	92540,24	437631,06	95,30	37,4	37,4	37,4
C004_E	Coolsingeltoren 004	92540,24	437631,06	126,30	33,5	33,5	33,5
C005_A	Coolsingeltoren 005	92542,80	437623,18	36,40	47,7	47,7	47,7
C005_B	Coolsingeltoren 005	92542,80	437623,18	48,80	46,1	46,1	46,1
C005_C	Coolsingeltoren 005	92542,80	437623,18	64,30	45,3	45,3	45,3
C005_D	Coolsingeltoren 005	92542,80	437623,18	95,30	35,9	35,9	35,9
C005_E	Coolsingeltoren 005	92542,80	437623,18	126,30	33,1	33,1	33,1
C006_A	Coolsingeltoren 006	92538,06	437615,06	36,40	43,3	43,3	43,3
C006_B	Coolsingeltoren 006	92538,06	437615,06	48,80	36,0	36,0	36,0
C006_C	Coolsingeltoren 006	92538,06	437615,06	64,30	33,4	33,4	33,4
C006_D	Coolsingeltoren 006	92538,06	437615,06	95,30	30,7	30,7	30,7
C006_E	Coolsingeltoren 006	92538,06	437615,06	126,30	28,5	28,5	28,5
C007_A	Coolsingeltoren 007	92527,61	437611,64	36,40	46,7	46,7	46,7
C007_B	Coolsingeltoren 007	92527,61	437611,64	48,80	36,3	36,3	36,3
C007_C	Coolsingeltoren 007	92527,61	437611,64	64,30	34,9	34,9	34,9
C007_D	Coolsingeltoren 007	92527,61	437611,64	95,30	30,8	30,8	30,8
C007_E	Coolsingeltoren 007	92527,61	437611,64	126,30	28,6	28,6	28,6
C008_A	Coolsingeltoren 008	92519,47	437614,72	36,40	52,5	52,5	52,5
C008_B	Coolsingeltoren 008	92519,47	437614,72	48,80	55,8	55,8	55,8
C008_C	Coolsingeltoren 008	92519,47	437614,72	64,30	54,1	54,1	54,1
C008_D	Coolsingeltoren 008	92519,47	437614,72	95,30	51,1	51,1	51,1
C008_E	Coolsingeltoren 008	92519,47	437614,72	126,30	48,7	48,7	48,7
C009_A	Coolsingeltoren 009	92517,29	437621,78	36,40	51,8	51,8	51,8
C009_B	Coolsingeltoren 009	92517,29	437621,78	48,80	56,3	56,3	56,3
C009_C	Coolsingeltoren 009	92517,29	437621,78	64,30	54,5	54,5	54,5
C009_D	Coolsingeltoren 009	92517,29	437621,78	95,30	51,2	51,2	51,2
C009_E	Coolsingeltoren 009	92517,29	437621,78	126,30	48,8	48,8	48,8
C010_A	Coolsingeltoren 010	92514,96	437629,35	36,40	52,5	52,5	52,5
C010_B	Coolsingeltoren 010	92514,96	437629,35	48,80	56,7	56,7	56,7
C010_C	Coolsingeltoren 010	92514,96	437629,35	64,30	54,7	54,7	54,7
C010_D	Coolsingeltoren 010	92514,96	437629,35	95,30	51,4	51,4	51,4
C010_E	Coolsingeltoren 010	92514,96	437629,35	126,30	48,9	48,9	48,9
C011_A	Coolsingeltoren 011	92512,87	437636,14	36,40	59,2	59,2	59,2
C011_B	Coolsingeltoren 011	92512,87	437636,14	48,80	57,0	57,0	57,0

Alle getoonde dB-waarden zijn A-gewogen

Rapport: Resultatentabel
Model: Vijfde model
LAmax totaalresultaten voor toetspunten
Groep: 5a

Naam Toetspunt	Omschrijving	X	Y	Hoogte	Dag	Avond	Nacht
C011_C	Coolsingeltoren 011	92512,87	437636,14	64,30	54,7	54,7	54,7
C011_D	Coolsingeltoren 011	92512,87	437636,14	95,30	51,3	51,3	51,3
C011_E	Coolsingeltoren 011	92512,87	437636,14	126,30	48,9	48,9	48,9
H001_A	Hofpleintoren 001	92526,01	437681,89	42,60	50,9	50,9	50,9
H001_B	Hofpleintoren 001	92526,01	437681,89	55,00	49,8	49,8	49,8
H001_C	Hofpleintoren 001	92526,01	437681,89	70,50	48,6	48,6	48,6
H001_D	Hofpleintoren 001	92526,01	437681,89	101,50	45,0	45,0	45,0
H001_E	Hofpleintoren 001	92526,01	437681,89	132,50	42,9	42,9	42,9
H002_A	Hofpleintoren 002	92533,36	437684,25	42,60	49,2	49,2	49,2
H002_B	Hofpleintoren 002	92533,36	437684,25	55,00	48,5	48,5	48,5
H002_C	Hofpleintoren 002	92533,36	437684,25	70,50	47,4	47,4	47,4
H002_D	Hofpleintoren 002	92533,36	437684,25	101,50	43,8	43,8	43,8
H002_E	Hofpleintoren 002	92533,36	437684,25	132,50	41,7	41,7	41,7
H003_A	Hofpleintoren 003	92544,64	437684,73	42,60	38,4	38,4	38,4
H003_B	Hofpleintoren 003	92544,64	437684,73	55,00	37,4	37,4	37,4
H003_C	Hofpleintoren 003	92544,64	437684,73	70,50	36,1	36,1	36,1
H003_D	Hofpleintoren 003	92544,64	437684,73	101,50	33,9	33,9	33,9
H003_E	Hofpleintoren 003	92544,64	437684,73	132,50	32,0	32,0	32,0
H004_A	Hofpleintoren 004	92554,93	437679,64	42,60	36,4	36,4	36,4
H004_B	Hofpleintoren 004	92554,93	437679,64	55,00	35,7	35,7	35,7
H004_C	Hofpleintoren 004	92554,93	437679,64	70,50	34,8	34,8	34,8
H004_D	Hofpleintoren 004	92554,93	437679,64	101,50	33,0	33,0	33,0
H004_E	Hofpleintoren 004	92554,93	437679,64	132,50	31,4	31,4	31,4
H005_A	Hofpleintoren 005	92561,45	437672,15	42,60	36,5	36,5	36,5
H005_B	Hofpleintoren 005	92561,45	437672,15	55,00	35,5	35,5	35,5
H005_C	Hofpleintoren 005	92561,45	437672,15	70,50	34,7	34,7	34,7
H005_D	Hofpleintoren 005	92561,45	437672,15	101,50	41,9	41,9	41,9
H005_E	Hofpleintoren 005	92561,45	437672,15	132,50	45,5	45,5	45,5
H006_A	Hofpleintoren 006	92563,68	437664,86	42,60	35,6	35,6	35,6
H006_B	Hofpleintoren 006	92563,68	437664,86	55,00	34,2	34,2	34,2
H006_C	Hofpleintoren 006	92563,68	437664,86	70,50	34,2	34,2	34,2
H006_D	Hofpleintoren 006	92563,68	437664,86	101,50	38,6	38,6	38,6
H006_E	Hofpleintoren 006	92563,68	437664,86	132,50	45,2	45,2	45,2
H007_A	Hofpleintoren 007	92560,10	437655,65	42,60	48,8	48,8	48,8
H007_B	Hofpleintoren 007	92560,10	437655,65	55,00	47,7	47,7	47,7
H007_C	Hofpleintoren 007	92560,10	437655,65	70,50	45,9	45,9	45,9
H007_D	Hofpleintoren 007	92560,10	437655,65	101,50	43,9	43,9	43,9
H007_E	Hofpleintoren 007	92560,10	437655,65	132,50	42,1	42,1	42,1
H008_A	Hofpleintoren 008	92551,52	437652,86	42,60	49,3	49,3	49,3
H008_B	Hofpleintoren 008	92551,52	437652,86	55,00	48,2	48,2	48,2
H008_C	Hofpleintoren 008	92551,52	437652,86	70,50	47,0	47,0	47,0
H008_D	Hofpleintoren 008	92551,52	437652,86	101,50	44,7	44,7	44,7
H008_E	Hofpleintoren 008	92551,52	437652,86	132,50	42,8	42,8	42,8
H009_A	Hofpleintoren 009	92542,71	437653,37	42,60	45,6	45,6	45,6
H009_B	Hofpleintoren 009	92542,71	437653,37	55,00	45,4	45,4	45,4
H009_C	Hofpleintoren 009	92542,71	437653,37	70,50	45,2	45,2	45,2
H009_D	Hofpleintoren 009	92542,71	437653,37	101,50	44,7	44,7	44,7
H009_E	Hofpleintoren 009	92542,71	437653,37	132,50	39,4	39,4	39,4
H010_A	Hofpleintoren 010	92533,86	437657,93	42,60	46,2	46,2	46,2
H010_B	Hofpleintoren 010	92533,86	437657,93	55,00	46,0	46,0	46,0
H010_C	Hofpleintoren 010	92533,86	437657,93	70,50	45,8	45,8	45,8
H010_D	Hofpleintoren 010	92533,86	437657,93	101,50	39,3	39,3	39,3

Alle getoonde dB-waarden zijn A-gewogen

Rapport: Resultatentabel
Model: Vijfde model
LAmax totaalresultaten voor toetspunten
Groep: 5a

Naam Toetspunt	Omschrijving	X	Y	Hoogte	Dag	Avond	Nacht
H010_E	Hofpleintoren 010	92533,86	437657,93	132,50	42,3	42,3	42,3
H011_A	Hofpleintoren 011	92526,21	437665,97	42,60	47,7	47,7	47,7
H011_B	Hofpleintoren 011	92526,21	437665,97	55,00	47,6	47,6	47,6
H011_C	Hofpleintoren 011	92526,21	437665,97	70,50	47,5	47,5	47,5
H011_D	Hofpleintoren 011	92526,21	437665,97	101,50	42,4	42,4	42,4
H011_E	Hofpleintoren 011	92526,21	437665,97	132,50	45,1	45,1	45,1
H012_A	Hofpleintoren 012	92523,57	437674,52	42,60	47,6	47,6	47,6
H012_B	Hofpleintoren 012	92523,57	437674,52	55,00	47,4	47,4	47,4
H012_C	Hofpleintoren 012	92523,57	437674,52	70,50	47,2	47,2	47,2
H012_D	Hofpleintoren 012	92523,57	437674,52	101,50	43,3	43,3	43,3
H012_E	Hofpleintoren 012	92523,57	437674,52	132,50	45,2	45,2	45,2
O_001_A	Omliggende woningen 001	92652,91	437679,87	1,50	26,4	26,4	26,4
O_001_B	Omliggende woningen 001	92652,91	437679,87	4,50	26,2	26,2	26,2
O_001_C	Omliggende woningen 001	92652,91	437679,87	7,50	26,8	26,8	26,8
O_001_D	Omliggende woningen 001	92652,91	437679,87	10,50	27,8	27,8	27,8
O_001_E	Omliggende woningen 001	92652,91	437679,87	13,50	28,8	28,8	28,8
O_002_A	Omliggende woningen 002	92659,27	437671,73	1,50	27,1	27,1	27,1
O_002_B	Omliggende woningen 002	92659,27	437671,73	4,50	26,7	26,7	26,7
O_002_C	Omliggende woningen 002	92659,27	437671,73	7,50	27,5	27,5	27,5
O_002_D	Omliggende woningen 002	92659,27	437671,73	10,50	28,4	28,4	28,4
O_002_E	Omliggende woningen 002	92659,27	437671,73	13,50	29,4	29,4	29,4
O_003_A	Omliggende woningen 003	92659,82	437738,54	5,00	26,4	26,4	26,4
O_003_B	Omliggende woningen 003	92659,82	437738,54	10,00	27,5	27,5	27,5
O_003_C	Omliggende woningen 003	92659,82	437738,54	20,00	29,2	29,2	29,2
O_003_D	Omliggende woningen 003	92659,82	437738,54	30,00	29,5	29,5	29,5
O_003_E	Omliggende woningen 003	92659,82	437738,54	40,00	30,1	30,1	30,1
O_003_F	Omliggende woningen 003	92659,82	437738,54	50,00	30,5	30,5	30,5
O_004_A	Omliggende woningen 004	92641,60	437719,33	1,50	26,2	26,2	26,2
O_004_B	Omliggende woningen 004	92641,60	437719,33	4,50	26,0	26,0	26,0
O_005_A	Omliggende woningen 005	92443,47	437583,02	18,50	53,2	53,2	53,2
O_005_B	Omliggende woningen 005	92443,47	437583,02	21,50	54,9	54,9	54,9
O_005_C	Omliggende woningen 005	92443,47	437583,02	24,50	54,8	54,8	54,8
O_005_D	Omliggende woningen 005	92443,47	437583,02	27,50	54,7	54,7	54,7
O_005_E	Omliggende woningen 005	92443,47	437583,02	29,50	54,6	54,6	54,6
O_006_A	Omliggende woningen 006	92390,92	437765,11	5,00	47,0	47,0	47,0
O_006_B	Omliggende woningen 006	92390,92	437765,11	10,00	48,7	48,7	48,7
O_006_C	Omliggende woningen 006	92390,92	437765,11	15,00	49,8	49,8	49,8
O_006_D	Omliggende woningen 006	92390,92	437765,11	20,00	49,8	49,8	49,8
O_006_E	Omliggende woningen 006	92390,92	437765,11	25,00	49,8	49,8	49,8
O_006_F	Omliggende woningen 006	92390,92	437765,11	30,00	49,7	49,7	49,7
O_007_A	Omliggende woningen 007	92265,59	437691,43	15,00	45,6	45,6	45,6
O_007_B	Omliggende woningen 007	92265,59	437691,43	30,00	47,1	47,1	47,1
O_007_C	Omliggende woningen 007	92265,59	437691,43	45,00	45,9	45,9	45,9
O_007_D	Omliggende woningen 007	92265,59	437691,43	60,00	45,7	45,7	45,7
O_007_E	Omliggende woningen 007	92265,59	437691,43	75,00	45,7	45,7	45,7
O_007_F	Omliggende woningen 007	92265,59	437691,43	90,00	46,1	46,1	46,1
O_008_A	Omliggende woningen 008	92632,62	437708,91	4,50	26,6	26,6	26,6
O_009_A	Omliggende woningen 009	92625,34	437694,78	4,50	29,9	29,9	29,9
O_010_A	Omliggende woningen 010	92594,91	437678,08	4,50	30,7	30,7	30,7
O_010_B	Omliggende woningen 010	92594,91	437678,08	7,50	32,2	32,2	32,2
O_010_C	Omliggende woningen 010	92594,91	437678,08	10,50	32,7	32,7	32,7
O_010_D	Omliggende woningen 010	92594,91	437678,08	13,50	32,7	32,7	32,7

Alle getoonde dB-waarden zijn A-gewogen

Rapport: Resultatentabel
Model: Vijfde model
LAmax totaalresultaten voor toetspunten
Groep: 5a

Naam Toetspunt	Omschrijving	X	Y	Hoogte	Dag	Avond	Nacht
O_010_E	Omliggende woningen 010	92594,91	437678,08	16,50	32,7	32,7	32,7
O_010_F	Omliggende woningen 010	92594,91	437678,08	19,50	32,7	32,7	32,7
O_011_A	Omliggende woningen 011	92574,31	437638,50	4,50	33,7	33,7	33,7
O_011_B	Omliggende woningen 011	92574,31	437638,50	7,50	34,6	34,6	34,6
O_011_C	Omliggende woningen 011	92574,31	437638,50	10,50	34,5	34,5	34,5
O_011_D	Omliggende woningen 011	92574,31	437638,50	13,50	34,5	34,5	34,5
O_011_E	Omliggende woningen 011	92574,31	437638,50	16,50	34,5	34,5	34,5
O_011_F	Omliggende woningen 011	92574,31	437638,50	19,50	34,5	34,5	34,5
O_012_A	Omliggende woningen 012	92562,28	437608,85	4,50	37,7	37,7	37,7
O_012_B	Omliggende woningen 012	92562,28	437608,85	7,50	38,6	38,6	38,6
O_012_C	Omliggende woningen 012	92562,28	437608,85	10,50	38,6	38,6	38,6
O_012_D	Omliggende woningen 012	92562,28	437608,85	13,50	38,6	38,6	38,6
O_012_E	Omliggende woningen 012	92562,28	437608,85	16,50	38,6	38,6	38,6
O_012_F	Omliggende woningen 012	92562,28	437608,85	19,50	38,7	38,7	38,7
O_013_A	Omliggende woningen 013	92437,68	437638,69	4,50	57,6	57,6	57,6
O_013_B	Omliggende woningen 013	92437,68	437638,69	7,50	57,6	57,6	57,6
O_013_C	Omliggende woningen 013	92437,68	437638,69	10,50	57,5	57,5	57,5
O_013_D	Omliggende woningen 013	92437,68	437638,69	13,50	57,5	57,5	57,5
O_013_E	Omliggende woningen 013	92437,68	437638,69	16,50	57,4	57,4	57,4
O_013_F	Omliggende woningen 013	92437,68	437638,69	19,50	57,3	57,3	57,3
O_014_A	Omliggende woningen 014	92443,95	437595,43	4,50	55,2	55,2	55,2
O_014_B	Omliggende woningen 014	92443,95	437595,43	7,50	56,0	56,0	56,0
O_014_C	Omliggende woningen 014	92443,95	437595,43	10,50	56,0	56,0	56,0
O_014_D	Omliggende woningen 014	92443,95	437595,43	13,50	55,9	55,9	55,9
O_014_E	Omliggende woningen 014	92443,95	437595,43	16,50	55,9	55,9	55,9
W001_A	Weenatoren 001	92555,21	437719,13	42,60	44,2	44,2	44,2
W001_B	Weenatoren 001	92555,21	437719,13	55,00	44,4	44,4	44,4
W001_C	Weenatoren 001	92555,21	437719,13	70,50	43,8	43,8	43,8
W001_D	Weenatoren 001	92555,21	437719,13	101,50	44,1	44,1	44,1
W001_E	Weenatoren 001	92555,21	437719,13	132,50	43,4	43,4	43,4
W002_A	Weenatoren 002	92564,45	437722,00	42,60	43,9	43,9	43,9
W002_B	Weenatoren 002	92564,45	437722,00	55,00	43,8	43,8	43,8
W002_C	Weenatoren 002	92564,45	437722,00	70,50	43,6	43,6	43,6
W002_D	Weenatoren 002	92564,45	437722,00	101,50	43,4	43,4	43,4
W002_E	Weenatoren 002	92564,45	437722,00	132,50	42,7	42,7	42,7
W003_A	Weenatoren 003	92572,32	437724,45	42,60	43,7	43,7	43,7
W003_B	Weenatoren 003	92572,32	437724,45	55,00	43,5	43,5	43,5
W003_C	Weenatoren 003	92572,32	437724,45	70,50	43,3	43,3	43,3
W003_D	Weenatoren 003	92572,32	437724,45	101,50	42,9	42,9	42,9
W003_E	Weenatoren 003	92572,32	437724,45	132,50	42,3	42,3	42,3
W004_A	Weenatoren 004	92579,06	437719,68	42,60	32,8	32,8	32,8
W004_B	Weenatoren 004	92579,06	437719,68	55,00	32,2	32,2	32,2
W004_C	Weenatoren 004	92579,06	437719,68	70,50	31,9	31,9	31,9
W004_D	Weenatoren 004	92579,06	437719,68	101,50	31,0	31,0	31,0
W004_E	Weenatoren 004	92579,06	437719,68	132,50	30,2	30,2	30,2
W005_A	Weenatoren 005	92581,42	437712,60	42,60	31,9	31,9	31,9
W005_B	Weenatoren 005	92581,42	437712,60	55,00	31,6	31,6	31,6
W005_C	Weenatoren 005	92581,42	437712,60	70,50	30,7	30,7	30,7
W005_D	Weenatoren 005	92581,42	437712,60	101,50	29,8	29,8	29,8
W005_E	Weenatoren 005	92581,42	437712,60	132,50	28,8	28,8	28,8
W006_A	Weenatoren 006	92583,68	437705,84	42,60	30,9	30,9	30,9
W006_B	Weenatoren 006	92583,68	437705,84	55,00	27,2	27,2	27,2

Alle getoonde dB-waarden zijn A-gewogen

Rapport: Resultatentabel
Model: Vijfde model
LAmax totaalresultaten voor toetspunten
Groep: 5a

Naam Toetspunt	Omschrijving	X	Y	Hoogte	Dag	Avond	Nacht
W006_C	Weenatoren 006	92583,68	437705,84	70,50	25,2	25,2	25,2
W006_D	Weenatoren 006	92583,68	437705,84	101,50	24,7	24,7	24,7
W006_E	Weenatoren 006	92583,68	437705,84	132,50	24,4	24,4	24,4
W007_A	Weenatoren 007	92580,91	437698,37	42,60	35,5	35,5	35,5
W007_B	Weenatoren 007	92580,91	437698,37	55,00	35,3	35,3	35,3
W007_C	Weenatoren 007	92580,91	437698,37	70,50	35,0	35,0	35,0
W007_D	Weenatoren 007	92580,91	437698,37	101,50	34,3	34,3	34,3
W007_E	Weenatoren 007	92580,91	437698,37	132,50	31,0	31,0	31,0
W008_A	Weenatoren 008	92573,81	437696,09	42,60	35,9	35,9	35,9
W008_B	Weenatoren 008	92573,81	437696,09	55,00	35,9	35,9	35,9
W008_C	Weenatoren 008	92573,81	437696,09	70,50	35,6	35,6	35,6
W008_D	Weenatoren 008	92573,81	437696,09	101,50	34,8	34,8	34,8
W008_E	Weenatoren 008	92573,81	437696,09	132,50	31,6	31,6	31,6
W009_A	Weenatoren 009	92561,37	437696,84	42,60	38,0	38,0	38,0
W009_B	Weenatoren 009	92561,37	437696,84	55,00	44,0	44,0	44,0
W009_C	Weenatoren 009	92561,37	437696,84	70,50	43,8	43,8	43,8
W009_D	Weenatoren 009	92561,37	437696,84	101,50	43,2	43,2	43,2
W009_E	Weenatoren 009	92561,37	437696,84	132,50	33,7	33,7	33,7
W010_A	Weenatoren 010	92552,91	437704,76	42,60	44,0	44,0	44,0
W010_B	Weenatoren 010	92552,91	437704,76	55,00	46,5	46,5	46,5
W010_C	Weenatoren 010	92552,91	437704,76	70,50	46,3	46,3	46,3
W010_D	Weenatoren 010	92552,91	437704,76	101,50	48,9	48,9	48,9
W010_E	Weenatoren 010	92552,91	437704,76	132,50	47,3	47,3	47,3
W011_A	Weenatoren 011	92550,82	437712,46	42,60	44,2	44,2	44,2
W011_B	Weenatoren 011	92550,82	437712,46	55,00	46,6	46,6	46,6
W011_C	Weenatoren 011	92550,82	437712,46	70,50	46,3	46,3	46,3
W011_D	Weenatoren 011	92550,82	437712,46	101,50	49,8	49,8	49,8
W011_E	Weenatoren 011	92550,82	437712,46	132,50	48,3	48,3	48,3

Alle getoonde dB-waarden zijn A-gewogen

Rapport: Resultatentabel
Model: Vijfde model
LAmax totaalresultaten voor toetspunten
Groep: 5b

Naam Toetspunt	Omschrijving	X	Y	Hoogte	Dag	Avond	Nacht
C001_A	Coolsingeltoren 001	92516,99	437642,65	36,40	44,0	44,0	44,0
C001_B	Coolsingeltoren 001	92516,99	437642,65	48,80	43,3	43,3	43,3
C001_C	Coolsingeltoren 001	92516,99	437642,65	64,30	43,2	43,2	43,2
C001_D	Coolsingeltoren 001	92516,99	437642,65	95,30	43,6	43,6	43,6
C001_E	Coolsingeltoren 001	92516,99	437642,65	126,30	42,4	42,4	42,4
C002_A	Coolsingeltoren 002	92526,05	437642,58	36,40	43,8	43,8	43,8
C002_B	Coolsingeltoren 002	92526,05	437642,58	48,80	42,6	42,6	42,6
C002_C	Coolsingeltoren 002	92526,05	437642,58	64,30	42,5	42,5	42,5
C002_D	Coolsingeltoren 002	92526,05	437642,58	95,30	43,1	43,1	43,1
C002_E	Coolsingeltoren 002	92526,05	437642,58	126,30	41,7	41,7	41,7
C003_A	Coolsingeltoren 003	92534,61	437638,15	36,40	38,8	38,8	38,8
C003_B	Coolsingeltoren 003	92534,61	437638,15	48,80	41,4	41,4	41,4
C003_C	Coolsingeltoren 003	92534,61	437638,15	64,30	41,2	41,2	41,2
C003_D	Coolsingeltoren 003	92534,61	437638,15	95,30	41,3	41,3	41,3
C003_E	Coolsingeltoren 003	92534,61	437638,15	126,30	36,8	36,8	36,8
C004_A	Coolsingeltoren 004	92540,24	437631,06	36,40	49,0	49,0	49,0
C004_B	Coolsingeltoren 004	92540,24	437631,06	48,80	48,0	48,0	48,0
C004_C	Coolsingeltoren 004	92540,24	437631,06	64,30	45,4	45,4	45,4
C004_D	Coolsingeltoren 004	92540,24	437631,06	95,30	34,6	34,6	34,6
C004_E	Coolsingeltoren 004	92540,24	437631,06	126,30	31,4	31,4	31,4
C005_A	Coolsingeltoren 005	92542,80	437623,18	36,40	46,8	46,8	46,8
C005_B	Coolsingeltoren 005	92542,80	437623,18	48,80	45,8	45,8	45,8
C005_C	Coolsingeltoren 005	92542,80	437623,18	64,30	36,0	36,0	36,0
C005_D	Coolsingeltoren 005	92542,80	437623,18	95,30	31,0	31,0	31,0
C005_E	Coolsingeltoren 005	92542,80	437623,18	126,30	28,3	28,3	28,3
C006_A	Coolsingeltoren 006	92538,06	437615,06	36,40	36,0	36,0	36,0
C006_B	Coolsingeltoren 006	92538,06	437615,06	48,80	29,0	29,0	29,0
C006_C	Coolsingeltoren 006	92538,06	437615,06	64,30	24,9	24,9	24,9
C006_D	Coolsingeltoren 006	92538,06	437615,06	95,30	22,5	22,5	22,5
C006_E	Coolsingeltoren 006	92538,06	437615,06	126,30	16,8	16,8	16,8
C007_A	Coolsingeltoren 007	92527,61	437611,64	36,40	36,8	36,8	36,8
C007_B	Coolsingeltoren 007	92527,61	437611,64	48,80	27,8	27,8	27,8
C007_C	Coolsingeltoren 007	92527,61	437611,64	64,30	24,1	24,1	24,1
C007_D	Coolsingeltoren 007	92527,61	437611,64	95,30	22,1	22,1	22,1
C007_E	Coolsingeltoren 007	92527,61	437611,64	126,30	16,3	16,3	16,3
C008_A	Coolsingeltoren 008	92519,47	437614,72	36,40	41,6	41,6	41,6
C008_B	Coolsingeltoren 008	92519,47	437614,72	48,80	40,8	40,8	40,8
C008_C	Coolsingeltoren 008	92519,47	437614,72	64,30	36,1	36,1	36,1
C008_D	Coolsingeltoren 008	92519,47	437614,72	95,30	34,7	34,7	34,7
C008_E	Coolsingeltoren 008	92519,47	437614,72	126,30	21,9	21,9	21,9
C009_A	Coolsingeltoren 009	92517,29	437621,78	36,40	43,3	43,3	43,3
C009_B	Coolsingeltoren 009	92517,29	437621,78	48,80	41,2	41,2	41,2
C009_C	Coolsingeltoren 009	92517,29	437621,78	64,30	37,0	37,0	37,0
C009_D	Coolsingeltoren 009	92517,29	437621,78	95,30	35,3	35,3	35,3
C009_E	Coolsingeltoren 009	92517,29	437621,78	126,30	24,1	24,1	24,1
C010_A	Coolsingeltoren 010	92514,96	437629,35	36,40	45,2	45,2	45,2
C010_B	Coolsingeltoren 010	92514,96	437629,35	48,80	43,1	43,1	43,1
C010_C	Coolsingeltoren 010	92514,96	437629,35	64,30	41,2	41,2	41,2
C010_D	Coolsingeltoren 010	92514,96	437629,35	95,30	36,1	36,1	36,1
C010_E	Coolsingeltoren 010	92514,96	437629,35	126,30	26,7	26,7	26,7
C011_A	Coolsingeltoren 011	92512,87	437636,14	36,40	48,2	48,2	48,2
C011_B	Coolsingeltoren 011	92512,87	437636,14	48,80	46,3	46,3	46,3

Alle getoonde dB-waarden zijn A-gewogen

Rapport: Resultatentabel
Model: Vijfde model
LAmax totaalresultaten voor toetspunten
Groep: 5b

Naam Toetspunt	Omschrijving	X	Y	Hoogte	Dag	Avond	Nacht
C011_C	Coolsingeltoren 011	92512,87	437636,14	64,30	44,1	44,1	44,1
C011_D	Coolsingeltoren 011	92512,87	437636,14	95,30	39,0	39,0	39,0
C011_E	Coolsingeltoren 011	92512,87	437636,14	126,30	31,5	31,5	31,5
H001_A	Hofpleintoren 001	92526,01	437681,89	42,60	45,1	45,1	45,1
H001_B	Hofpleintoren 001	92526,01	437681,89	55,00	50,2	50,2	50,2
H001_C	Hofpleintoren 001	92526,01	437681,89	70,50	52,9	52,9	52,9
H001_D	Hofpleintoren 001	92526,01	437681,89	101,50	50,8	50,8	50,8
H001_E	Hofpleintoren 001	92526,01	437681,89	132,50	48,4	48,4	48,4
H002_A	Hofpleintoren 002	92533,36	437684,25	42,60	45,6	45,6	45,6
H002_B	Hofpleintoren 002	92533,36	437684,25	55,00	45,2	45,2	45,2
H002_C	Hofpleintoren 002	92533,36	437684,25	70,50	44,8	44,8	44,8
H002_D	Hofpleintoren 002	92533,36	437684,25	101,50	48,5	48,5	48,5
H002_E	Hofpleintoren 002	92533,36	437684,25	132,50	48,3	48,3	48,3
H003_A	Hofpleintoren 003	92544,64	437684,73	42,60	43,2	43,2	43,2
H003_B	Hofpleintoren 003	92544,64	437684,73	55,00	43,9	43,9	43,9
H003_C	Hofpleintoren 003	92544,64	437684,73	70,50	43,5	43,5	43,5
H003_D	Hofpleintoren 003	92544,64	437684,73	101,50	42,7	42,7	42,7
H003_E	Hofpleintoren 003	92544,64	437684,73	132,50	42,0	42,0	42,0
H004_A	Hofpleintoren 004	92554,93	437679,64	42,60	41,4	41,4	41,4
H004_B	Hofpleintoren 004	92554,93	437679,64	55,00	43,7	43,7	43,7
H004_C	Hofpleintoren 004	92554,93	437679,64	70,50	43,3	43,3	43,3
H004_D	Hofpleintoren 004	92554,93	437679,64	101,50	42,4	42,4	42,4
H004_E	Hofpleintoren 004	92554,93	437679,64	132,50	41,8	41,8	41,8
H005_A	Hofpleintoren 005	92561,45	437672,15	42,60	39,8	39,8	39,8
H005_B	Hofpleintoren 005	92561,45	437672,15	55,00	39,0	39,0	39,0
H005_C	Hofpleintoren 005	92561,45	437672,15	70,50	38,2	38,2	38,2
H005_D	Hofpleintoren 005	92561,45	437672,15	101,50	36,8	36,8	36,8
H005_E	Hofpleintoren 005	92561,45	437672,15	132,50	36,0	36,0	36,0
H006_A	Hofpleintoren 006	92563,68	437664,86	42,60	38,9	38,9	38,9
H006_B	Hofpleintoren 006	92563,68	437664,86	55,00	38,1	38,1	38,1
H006_C	Hofpleintoren 006	92563,68	437664,86	70,50	37,2	37,2	37,2
H006_D	Hofpleintoren 006	92563,68	437664,86	101,50	35,5	35,5	35,5
H006_E	Hofpleintoren 006	92563,68	437664,86	132,50	33,9	33,9	33,9
H007_A	Hofpleintoren 007	92560,10	437655,65	42,60	39,6	39,6	39,6
H007_B	Hofpleintoren 007	92560,10	437655,65	55,00	40,6	40,6	40,6
H007_C	Hofpleintoren 007	92560,10	437655,65	70,50	37,5	37,5	37,5
H007_D	Hofpleintoren 007	92560,10	437655,65	101,50	34,1	34,1	34,1
H007_E	Hofpleintoren 007	92560,10	437655,65	132,50	31,7	31,7	31,7
H008_A	Hofpleintoren 008	92551,52	437652,86	42,60	41,8	41,8	41,8
H008_B	Hofpleintoren 008	92551,52	437652,86	55,00	40,6	40,6	40,6
H008_C	Hofpleintoren 008	92551,52	437652,86	70,50	39,1	39,1	39,1
H008_D	Hofpleintoren 008	92551,52	437652,86	101,50	35,0	35,0	35,0
H008_E	Hofpleintoren 008	92551,52	437652,86	132,50	34,1	34,1	34,1
H009_A	Hofpleintoren 009	92542,71	437653,37	42,60	49,8	49,8	49,8
H009_B	Hofpleintoren 009	92542,71	437653,37	55,00	48,4	48,4	48,4
H009_C	Hofpleintoren 009	92542,71	437653,37	70,50	46,7	46,7	46,7
H009_D	Hofpleintoren 009	92542,71	437653,37	101,50	42,3	42,3	42,3
H009_E	Hofpleintoren 009	92542,71	437653,37	132,50	37,3	37,3	37,3
H010_A	Hofpleintoren 010	92533,86	437657,93	42,60	52,2	52,2	52,2
H010_B	Hofpleintoren 010	92533,86	437657,93	55,00	50,5	50,5	50,5
H010_C	Hofpleintoren 010	92533,86	437657,93	70,50	48,6	48,6	48,6
H010_D	Hofpleintoren 010	92533,86	437657,93	101,50	44,7	44,7	44,7

Alle getoonde dB-waarden zijn A-gewogen

Rapport: Resultatentabel
Model: Vijfde model
LAmax totaalresultaten voor toetspunten
Groep: 5b

Naam Toetspunt	Omschrijving	X	Y	Hoogte	Dag	Avond	Nacht
H010_E	Hofpleintoren 010	92533,86	437657,93	132,50	40,7	40,7	40,7
H011_A	Hofpleintoren 011	92526,21	437665,97	42,60	47,3	47,3	47,3
H011_B	Hofpleintoren 011	92526,21	437665,97	55,00	48,9	48,9	48,9
H011_C	Hofpleintoren 011	92526,21	437665,97	70,50	49,3	49,3	49,3
H011_D	Hofpleintoren 011	92526,21	437665,97	101,50	48,3	48,3	48,3
H011_E	Hofpleintoren 011	92526,21	437665,97	132,50	48,3	48,3	48,3
H012_A	Hofpleintoren 012	92523,57	437674,52	42,60	53,5	53,5	53,5
H012_B	Hofpleintoren 012	92523,57	437674,52	55,00	56,1	56,1	56,1
H012_C	Hofpleintoren 012	92523,57	437674,52	70,50	54,0	54,0	54,0
H012_D	Hofpleintoren 012	92523,57	437674,52	101,50	52,8	52,8	52,8
H012_E	Hofpleintoren 012	92523,57	437674,52	132,50	51,0	51,0	51,0
O_001_A	Omliggende woningen 001	92652,91	437679,87	1,50	29,6	29,6	29,6
O_001_B	Omliggende woningen 001	92652,91	437679,87	4,50	29,5	29,5	29,5
O_001_C	Omliggende woningen 001	92652,91	437679,87	7,50	30,6	30,6	30,6
O_001_D	Omliggende woningen 001	92652,91	437679,87	10,50	31,7	31,7	31,7
O_001_E	Omliggende woningen 001	92652,91	437679,87	13,50	32,2	32,2	32,2
O_002_A	Omliggende woningen 002	92659,27	437671,73	1,50	28,7	28,7	28,7
O_002_B	Omliggende woningen 002	92659,27	437671,73	4,50	28,6	28,6	28,6
O_002_C	Omliggende woningen 002	92659,27	437671,73	7,50	29,7	29,7	29,7
O_002_D	Omliggende woningen 002	92659,27	437671,73	10,50	30,6	30,6	30,6
O_002_E	Omliggende woningen 002	92659,27	437671,73	13,50	31,4	31,4	31,4
O_003_A	Omliggende woningen 003	92659,82	437738,54	5,00	27,8	27,8	27,8
O_003_B	Omliggende woningen 003	92659,82	437738,54	10,00	29,3	29,3	29,3
O_003_C	Omliggende woningen 003	92659,82	437738,54	20,00	30,2	30,2	30,2
O_003_D	Omliggende woningen 003	92659,82	437738,54	30,00	30,1	30,1	30,1
O_003_E	Omliggende woningen 003	92659,82	437738,54	40,00	30,0	30,0	30,0
O_003_F	Omliggende woningen 003	92659,82	437738,54	50,00	29,5	29,5	29,5
O_004_A	Omliggende woningen 004	92641,60	437719,33	1,50	27,8	27,8	27,8
O_004_B	Omliggende woningen 004	92641,60	437719,33	4,50	27,8	27,8	27,8
O_005_A	Omliggende woningen 005	92443,47	437583,02	18,50	33,2	33,2	33,2
O_005_B	Omliggende woningen 005	92443,47	437583,02	21,50	33,1	33,1	33,1
O_005_C	Omliggende woningen 005	92443,47	437583,02	24,50	33,1	33,1	33,1
O_005_D	Omliggende woningen 005	92443,47	437583,02	27,50	33,1	33,1	33,1
O_005_E	Omliggende woningen 005	92443,47	437583,02	29,50	33,0	33,0	33,0
O_006_A	Omliggende woningen 006	92390,92	437765,11	5,00	48,4	48,4	48,4
O_006_B	Omliggende woningen 006	92390,92	437765,11	10,00	50,1	50,1	50,1
O_006_C	Omliggende woningen 006	92390,92	437765,11	15,00	51,2	51,2	51,2
O_006_D	Omliggende woningen 006	92390,92	437765,11	20,00	51,2	51,2	51,2
O_006_E	Omliggende woningen 006	92390,92	437765,11	25,00	51,1	51,1	51,1
O_006_F	Omliggende woningen 006	92390,92	437765,11	30,00	51,1	51,1	51,1
O_007_A	Omliggende woningen 007	92265,59	437691,43	15,00	45,2	45,2	45,2
O_007_B	Omliggende woningen 007	92265,59	437691,43	30,00	46,8	46,8	46,8
O_007_C	Omliggende woningen 007	92265,59	437691,43	45,00	46,7	46,7	46,7
O_007_D	Omliggende woningen 007	92265,59	437691,43	60,00	46,6	46,6	46,6
O_007_E	Omliggende woningen 007	92265,59	437691,43	75,00	46,4	46,4	46,4
O_007_F	Omliggende woningen 007	92265,59	437691,43	90,00	46,3	46,3	46,3
O_008_A	Omliggende woningen 008	92632,62	437708,91	4,50	30,5	30,5	30,5
O_009_A	Omliggende woningen 009	92625,34	437694,78	4,50	32,4	32,4	32,4
O_010_A	Omliggende woningen 010	92594,91	437678,08	4,50	35,1	35,1	35,1
O_010_B	Omliggende woningen 010	92594,91	437678,08	7,50	36,2	36,2	36,2
O_010_C	Omliggende woningen 010	92594,91	437678,08	10,50	36,1	36,1	36,1
O_010_D	Omliggende woningen 010	92594,91	437678,08	13,50	36,1	36,1	36,1

Alle getoonde dB-waarden zijn A-gewogen

Rapport: Resultatentabel
Model: Vijfde model
LAmax totaalresultaten voor toetspunten
Groep: 5b

Naam Toetspunt	Omschrijving	X	Y	Hoogte	Dag	Avond	Nacht
O_010_E	Omliggende woningen 010	92594,91	437678,08	16,50	36,0	36,0	36,0
O_010_F	Omliggende woningen 010	92594,91	437678,08	19,50	36,0	36,0	36,0
O_011_A	Omliggende woningen 011	92574,31	437638,50	4,50	37,5	37,5	37,5
O_011_B	Omliggende woningen 011	92574,31	437638,50	7,50	38,3	38,3	38,3
O_011_C	Omliggende woningen 011	92574,31	437638,50	10,50	38,3	38,3	38,3
O_011_D	Omliggende woningen 011	92574,31	437638,50	13,50	38,1	38,1	38,1
O_011_E	Omliggende woningen 011	92574,31	437638,50	16,50	38,1	38,1	38,1
O_011_F	Omliggende woningen 011	92574,31	437638,50	19,50	38,0	38,0	38,0
O_012_A	Omliggende woningen 012	92562,28	437608,85	4,50	34,4	34,4	34,4
O_012_B	Omliggende woningen 012	92562,28	437608,85	7,50	35,8	35,8	35,8
O_012_C	Omliggende woningen 012	92562,28	437608,85	10,50	35,8	35,8	35,8
O_012_D	Omliggende woningen 012	92562,28	437608,85	13,50	35,8	35,8	35,8
O_012_E	Omliggende woningen 012	92562,28	437608,85	16,50	35,5	35,5	35,5
O_012_F	Omliggende woningen 012	92562,28	437608,85	19,50	36,1	36,1	36,1
O_013_A	Omliggende woningen 013	92437,68	437638,69	4,50	34,5	34,5	34,5
O_013_B	Omliggende woningen 013	92437,68	437638,69	7,50	35,9	35,9	35,9
O_013_C	Omliggende woningen 013	92437,68	437638,69	10,50	35,9	35,9	35,9
O_013_D	Omliggende woningen 013	92437,68	437638,69	13,50	35,9	35,9	35,9
O_013_E	Omliggende woningen 013	92437,68	437638,69	16,50	35,9	35,9	35,9
O_013_F	Omliggende woningen 013	92437,68	437638,69	19,50	35,6	35,6	35,6
O_014_A	Omliggende woningen 014	92443,95	437595,43	4,50	31,7	31,7	31,7
O_014_B	Omliggende woningen 014	92443,95	437595,43	7,50	33,2	33,2	33,2
O_014_C	Omliggende woningen 014	92443,95	437595,43	10,50	33,9	33,9	33,9
O_014_D	Omliggende woningen 014	92443,95	437595,43	13,50	33,9	33,9	33,9
O_014_E	Omliggende woningen 014	92443,95	437595,43	16,50	33,9	33,9	33,9
W001_A	Weenatoren 001	92555,21	437719,13	42,60	46,4	46,4	46,4
W001_B	Weenatoren 001	92555,21	437719,13	55,00	46,1	46,1	46,1
W001_C	Weenatoren 001	92555,21	437719,13	70,50	45,6	45,6	45,6
W001_D	Weenatoren 001	92555,21	437719,13	101,50	44,5	44,5	44,5
W001_E	Weenatoren 001	92555,21	437719,13	132,50	43,0	43,0	43,0
W002_A	Weenatoren 002	92564,45	437722,00	42,60	45,2	45,2	45,2
W002_B	Weenatoren 002	92564,45	437722,00	55,00	44,9	44,9	44,9
W002_C	Weenatoren 002	92564,45	437722,00	70,50	44,6	44,6	44,6
W002_D	Weenatoren 002	92564,45	437722,00	101,50	43,4	43,4	43,4
W002_E	Weenatoren 002	92564,45	437722,00	132,50	42,8	42,8	42,8
W003_A	Weenatoren 003	92572,32	437724,45	42,60	36,3	36,3	36,3
W003_B	Weenatoren 003	92572,32	437724,45	55,00	35,8	35,8	35,8
W003_C	Weenatoren 003	92572,32	437724,45	70,50	33,4	33,4	33,4
W003_D	Weenatoren 003	92572,32	437724,45	101,50	30,8	30,8	30,8
W003_E	Weenatoren 003	92572,32	437724,45	132,50	30,5	30,5	30,5
W004_A	Weenatoren 004	92579,06	437719,68	42,60	36,0	36,0	36,0
W004_B	Weenatoren 004	92579,06	437719,68	55,00	35,3	35,3	35,3
W004_C	Weenatoren 004	92579,06	437719,68	70,50	30,1	30,1	30,1
W004_D	Weenatoren 004	92579,06	437719,68	101,50	19,8	19,8	19,8
W004_E	Weenatoren 004	92579,06	437719,68	132,50	18,8	18,8	18,8
W005_A	Weenatoren 005	92581,42	437712,60	42,60	36,1	36,1	36,1
W005_B	Weenatoren 005	92581,42	437712,60	55,00	35,4	35,4	35,4
W005_C	Weenatoren 005	92581,42	437712,60	70,50	30,2	30,2	30,2
W005_D	Weenatoren 005	92581,42	437712,60	101,50	19,7	19,7	19,7
W005_E	Weenatoren 005	92581,42	437712,60	132,50	17,1	17,1	17,1
W006_A	Weenatoren 006	92583,68	437705,84	42,60	36,7	36,7	36,7
W006_B	Weenatoren 006	92583,68	437705,84	55,00	36,1	36,1	36,1

Alle getoonde dB-waarden zijn A-gewogen

Rapport: Resultatentabel
Model: Vijfde model
LAmax totaalresultaten voor toetspunten
Groep: 5b

Naam Toetspunt	Omschrijving	X	Y	Hoogte	Dag	Avond	Nacht
W006_C	Weenatoren 006	92583,68	437705,84	70,50	31,9	31,9	31,9
W006_D	Weenatoren 006	92583,68	437705,84	101,50	26,7	26,7	26,7
W006_E	Weenatoren 006	92583,68	437705,84	132,50	19,8	19,8	19,8
W007_A	Weenatoren 007	92580,91	437698,37	42,60	35,7	35,7	35,7
W007_B	Weenatoren 007	92580,91	437698,37	55,00	34,7	34,7	34,7
W007_C	Weenatoren 007	92580,91	437698,37	70,50	34,0	34,0	34,0
W007_D	Weenatoren 007	92580,91	437698,37	101,50	33,5	33,5	33,5
W007_E	Weenatoren 007	92580,91	437698,37	132,50	35,1	35,1	35,1
W008_A	Weenatoren 008	92573,81	437696,09	42,60	36,0	36,0	36,0
W008_B	Weenatoren 008	92573,81	437696,09	55,00	35,3	35,3	35,3
W008_C	Weenatoren 008	92573,81	437696,09	70,50	34,4	34,4	34,4
W008_D	Weenatoren 008	92573,81	437696,09	101,50	34,4	34,4	34,4
W008_E	Weenatoren 008	92573,81	437696,09	132,50	37,0	37,0	37,0
W009_A	Weenatoren 009	92561,37	437696,84	42,60	38,7	38,7	38,7
W009_B	Weenatoren 009	92561,37	437696,84	55,00	37,9	37,9	37,9
W009_C	Weenatoren 009	92561,37	437696,84	70,50	37,2	37,2	37,2
W009_D	Weenatoren 009	92561,37	437696,84	101,50	37,0	37,0	37,0
W009_E	Weenatoren 009	92561,37	437696,84	132,50	39,7	39,7	39,7
W010_A	Weenatoren 010	92552,91	437704,76	42,60	44,4	44,4	44,4
W010_B	Weenatoren 010	92552,91	437704,76	55,00	44,1	44,1	44,1
W010_C	Weenatoren 010	92552,91	437704,76	70,50	43,9	43,9	43,9
W010_D	Weenatoren 010	92552,91	437704,76	101,50	43,8	43,8	43,8
W010_E	Weenatoren 010	92552,91	437704,76	132,50	44,2	44,2	44,2
W011_A	Weenatoren 011	92550,82	437712,46	42,60	45,6	45,6	45,6
W011_B	Weenatoren 011	92550,82	437712,46	55,00	45,4	45,4	45,4
W011_C	Weenatoren 011	92550,82	437712,46	70,50	45,2	45,2	45,2
W011_D	Weenatoren 011	92550,82	437712,46	101,50	44,7	44,7	44,7
W011_E	Weenatoren 011	92550,82	437712,46	132,50	44,7	44,7	44,7

Alle getoonde dB-waarden zijn A-gewogen

Rapport: Resultatentabel
Model: Vijfde model
LAmax totaalresultaten voor toetspunten
Groep: Terras 5

Naam Toetspunt	Omschrijving	X	Y	Hoogte	Dag	Avond	Nacht
C001_A	Coolsingeltoren 001	92516,99	437642,65	36,40	47,3	47,3	47,3
C001_B	Coolsingeltoren 001	92516,99	437642,65	48,80	47,3	47,3	47,3
C001_C	Coolsingeltoren 001	92516,99	437642,65	64,30	48,0	48,0	48,0
C001_D	Coolsingeltoren 001	92516,99	437642,65	95,30	50,7	50,7	50,7
C001_E	Coolsingeltoren 001	92516,99	437642,65	126,30	48,8	48,8	48,8
C002_A	Coolsingeltoren 002	92526,05	437642,58	36,40	51,1	51,1	51,1
C002_B	Coolsingeltoren 002	92526,05	437642,58	48,80	49,5	49,5	49,5
C002_C	Coolsingeltoren 002	92526,05	437642,58	64,30	47,8	47,8	47,8
C002_D	Coolsingeltoren 002	92526,05	437642,58	95,30	44,4	44,4	44,4
C002_E	Coolsingeltoren 002	92526,05	437642,58	126,30	45,5	45,5	45,5
C003_A	Coolsingeltoren 003	92534,61	437638,15	36,40	48,0	48,0	48,0
C003_B	Coolsingeltoren 003	92534,61	437638,15	48,80	46,9	46,9	46,9
C003_C	Coolsingeltoren 003	92534,61	437638,15	64,30	42,8	42,8	42,8
C003_D	Coolsingeltoren 003	92534,61	437638,15	95,30	41,9	41,9	41,9
C003_E	Coolsingeltoren 003	92534,61	437638,15	126,30	41,9	41,9	41,9
C004_A	Coolsingeltoren 004	92540,24	437631,06	36,40	49,0	49,0	49,0
C004_B	Coolsingeltoren 004	92540,24	437631,06	48,80	48,0	48,0	48,0
C004_C	Coolsingeltoren 004	92540,24	437631,06	64,30	45,4	45,4	45,4
C004_D	Coolsingeltoren 004	92540,24	437631,06	95,30	37,4	37,4	37,4
C004_E	Coolsingeltoren 004	92540,24	437631,06	126,30	33,5	33,5	33,5
C005_A	Coolsingeltoren 005	92542,80	437623,18	36,40	47,7	47,7	47,7
C005_B	Coolsingeltoren 005	92542,80	437623,18	48,80	46,1	46,1	46,1
C005_C	Coolsingeltoren 005	92542,80	437623,18	64,30	45,3	45,3	45,3
C005_D	Coolsingeltoren 005	92542,80	437623,18	95,30	35,9	35,9	35,9
C005_E	Coolsingeltoren 005	92542,80	437623,18	126,30	33,1	33,1	33,1
C006_A	Coolsingeltoren 006	92538,06	437615,06	36,40	43,3	43,3	43,3
C006_B	Coolsingeltoren 006	92538,06	437615,06	48,80	36,0	36,0	36,0
C006_C	Coolsingeltoren 006	92538,06	437615,06	64,30	33,4	33,4	33,4
C006_D	Coolsingeltoren 006	92538,06	437615,06	95,30	30,7	30,7	30,7
C006_E	Coolsingeltoren 006	92538,06	437615,06	126,30	28,5	28,5	28,5
C007_A	Coolsingeltoren 007	92527,61	437611,64	36,40	46,7	46,7	46,7
C007_B	Coolsingeltoren 007	92527,61	437611,64	48,80	36,3	36,3	36,3
C007_C	Coolsingeltoren 007	92527,61	437611,64	64,30	34,9	34,9	34,9
C007_D	Coolsingeltoren 007	92527,61	437611,64	95,30	30,8	30,8	30,8
C007_E	Coolsingeltoren 007	92527,61	437611,64	126,30	28,6	28,6	28,6
C008_A	Coolsingeltoren 008	92519,47	437614,72	36,40	52,5	52,5	52,5
C008_B	Coolsingeltoren 008	92519,47	437614,72	48,80	55,8	55,8	55,8
C008_C	Coolsingeltoren 008	92519,47	437614,72	64,30	54,1	54,1	54,1
C008_D	Coolsingeltoren 008	92519,47	437614,72	95,30	51,1	51,1	51,1
C008_E	Coolsingeltoren 008	92519,47	437614,72	126,30	48,7	48,7	48,7
C009_A	Coolsingeltoren 009	92517,29	437621,78	36,40	51,8	51,8	51,8
C009_B	Coolsingeltoren 009	92517,29	437621,78	48,80	56,3	56,3	56,3
C009_C	Coolsingeltoren 009	92517,29	437621,78	64,30	54,5	54,5	54,5
C009_D	Coolsingeltoren 009	92517,29	437621,78	95,30	51,2	51,2	51,2
C009_E	Coolsingeltoren 009	92517,29	437621,78	126,30	48,8	48,8	48,8
C010_A	Coolsingeltoren 010	92514,96	437629,35	36,40	52,5	52,5	52,5
C010_B	Coolsingeltoren 010	92514,96	437629,35	48,80	56,7	56,7	56,7
C010_C	Coolsingeltoren 010	92514,96	437629,35	64,30	54,7	54,7	54,7
C010_D	Coolsingeltoren 010	92514,96	437629,35	95,30	51,4	51,4	51,4
C010_E	Coolsingeltoren 010	92514,96	437629,35	126,30	48,9	48,9	48,9
C011_A	Coolsingeltoren 011	92512,87	437636,14	36,40	59,2	59,2	59,2
C011_B	Coolsingeltoren 011	92512,87	437636,14	48,80	57,0	57,0	57,0

Alle getoonde dB-waarden zijn A-gewogen

Rapport: Resultatentabel
Model: Vijfde model
LAmax totaalresultaten voor toetspunten
Groep: Terras 5

Naam Toetspunt	Omschrijving	X	Y	Hoogte	Dag	Avond	Nacht
C011_C	Coolsingeltoren 011	92512,87	437636,14	64,30	54,7	54,7	54,7
C011_D	Coolsingeltoren 011	92512,87	437636,14	95,30	51,3	51,3	51,3
C011_E	Coolsingeltoren 011	92512,87	437636,14	126,30	48,9	48,9	48,9
H001_A	Hofpleintoren 001	92526,01	437681,89	42,60	50,9	50,9	50,9
H001_B	Hofpleintoren 001	92526,01	437681,89	55,00	50,2	50,2	50,2
H001_C	Hofpleintoren 001	92526,01	437681,89	70,50	52,9	52,9	52,9
H001_D	Hofpleintoren 001	92526,01	437681,89	101,50	50,8	50,8	50,8
H001_E	Hofpleintoren 001	92526,01	437681,89	132,50	48,4	48,4	48,4
H002_A	Hofpleintoren 002	92533,36	437684,25	42,60	49,2	49,2	49,2
H002_B	Hofpleintoren 002	92533,36	437684,25	55,00	48,5	48,5	48,5
H002_C	Hofpleintoren 002	92533,36	437684,25	70,50	47,4	47,4	47,4
H002_D	Hofpleintoren 002	92533,36	437684,25	101,50	48,5	48,5	48,5
H002_E	Hofpleintoren 002	92533,36	437684,25	132,50	48,3	48,3	48,3
H003_A	Hofpleintoren 003	92544,64	437684,73	42,60	43,2	43,2	43,2
H003_B	Hofpleintoren 003	92544,64	437684,73	55,00	43,9	43,9	43,9
H003_C	Hofpleintoren 003	92544,64	437684,73	70,50	43,5	43,5	43,5
H003_D	Hofpleintoren 003	92544,64	437684,73	101,50	42,7	42,7	42,7
H003_E	Hofpleintoren 003	92544,64	437684,73	132,50	42,0	42,0	42,0
H004_A	Hofpleintoren 004	92554,93	437679,64	42,60	41,4	41,4	41,4
H004_B	Hofpleintoren 004	92554,93	437679,64	55,00	43,7	43,7	43,7
H004_C	Hofpleintoren 004	92554,93	437679,64	70,50	43,3	43,3	43,3
H004_D	Hofpleintoren 004	92554,93	437679,64	101,50	42,4	42,4	42,4
H004_E	Hofpleintoren 004	92554,93	437679,64	132,50	41,8	41,8	41,8
H005_A	Hofpleintoren 005	92561,45	437672,15	42,60	39,8	39,8	39,8
H005_B	Hofpleintoren 005	92561,45	437672,15	55,00	39,0	39,0	39,0
H005_C	Hofpleintoren 005	92561,45	437672,15	70,50	38,2	38,2	38,2
H005_D	Hofpleintoren 005	92561,45	437672,15	101,50	41,9	41,9	41,9
H005_E	Hofpleintoren 005	92561,45	437672,15	132,50	45,5	45,5	45,5
H006_A	Hofpleintoren 006	92563,68	437664,86	42,60	38,9	38,9	38,9
H006_B	Hofpleintoren 006	92563,68	437664,86	55,00	38,1	38,1	38,1
H006_C	Hofpleintoren 006	92563,68	437664,86	70,50	37,2	37,2	37,2
H006_D	Hofpleintoren 006	92563,68	437664,86	101,50	38,6	38,6	38,6
H006_E	Hofpleintoren 006	92563,68	437664,86	132,50	45,2	45,2	45,2
H007_A	Hofpleintoren 007	92560,10	437655,65	42,60	48,8	48,8	48,8
H007_B	Hofpleintoren 007	92560,10	437655,65	55,00	47,7	47,7	47,7
H007_C	Hofpleintoren 007	92560,10	437655,65	70,50	45,9	45,9	45,9
H007_D	Hofpleintoren 007	92560,10	437655,65	101,50	43,9	43,9	43,9
H007_E	Hofpleintoren 007	92560,10	437655,65	132,50	42,1	42,1	42,1
H008_A	Hofpleintoren 008	92551,52	437652,86	42,60	49,3	49,3	49,3
H008_B	Hofpleintoren 008	92551,52	437652,86	55,00	48,2	48,2	48,2
H008_C	Hofpleintoren 008	92551,52	437652,86	70,50	47,0	47,0	47,0
H008_D	Hofpleintoren 008	92551,52	437652,86	101,50	44,7	44,7	44,7
H008_E	Hofpleintoren 008	92551,52	437652,86	132,50	42,8	42,8	42,8
H009_A	Hofpleintoren 009	92542,71	437653,37	42,60	49,8	49,8	49,8
H009_B	Hofpleintoren 009	92542,71	437653,37	55,00	48,4	48,4	48,4
H009_C	Hofpleintoren 009	92542,71	437653,37	70,50	46,7	46,7	46,7
H009_D	Hofpleintoren 009	92542,71	437653,37	101,50	44,7	44,7	44,7
H009_E	Hofpleintoren 009	92542,71	437653,37	132,50	39,4	39,4	39,4
H010_A	Hofpleintoren 010	92533,86	437657,93	42,60	52,2	52,2	52,2
H010_B	Hofpleintoren 010	92533,86	437657,93	55,00	50,5	50,5	50,5
H010_C	Hofpleintoren 010	92533,86	437657,93	70,50	48,6	48,6	48,6
H010_D	Hofpleintoren 010	92533,86	437657,93	101,50	44,7	44,7	44,7

Alle getoonde dB-waarden zijn A-gewogen

Rapport: Resultatentabel
Model: Vijfde model
LAmax totaalresultaten voor toetspunten
Groep: Terras 5

Naam Toetspunt	Omschrijving	X	Y	Hoogte	Dag	Avond	Nacht
H010_E	Hofpleintoren 010	92533,86	437657,93	132,50	42,3	42,3	42,3
H011_A	Hofpleintoren 011	92526,21	437665,97	42,60	47,7	47,7	47,7
H011_B	Hofpleintoren 011	92526,21	437665,97	55,00	48,9	48,9	48,9
H011_C	Hofpleintoren 011	92526,21	437665,97	70,50	49,3	49,3	49,3
H011_D	Hofpleintoren 011	92526,21	437665,97	101,50	48,3	48,3	48,3
H011_E	Hofpleintoren 011	92526,21	437665,97	132,50	48,3	48,3	48,3
H012_A	Hofpleintoren 012	92523,57	437674,52	42,60	53,5	53,5	53,5
H012_B	Hofpleintoren 012	92523,57	437674,52	55,00	56,1	56,1	56,1
H012_C	Hofpleintoren 012	92523,57	437674,52	70,50	54,0	54,0	54,0
H012_D	Hofpleintoren 012	92523,57	437674,52	101,50	52,8	52,8	52,8
H012_E	Hofpleintoren 012	92523,57	437674,52	132,50	51,0	51,0	51,0
O_001_A	Omliggende woningen 001	92652,91	437679,87	1,50	29,6	29,6	29,6
O_001_B	Omliggende woningen 001	92652,91	437679,87	4,50	29,5	29,5	29,5
O_001_C	Omliggende woningen 001	92652,91	437679,87	7,50	30,6	30,6	30,6
O_001_D	Omliggende woningen 001	92652,91	437679,87	10,50	31,7	31,7	31,7
O_001_E	Omliggende woningen 001	92652,91	437679,87	13,50	32,2	32,2	32,2
O_002_A	Omliggende woningen 002	92659,27	437671,73	1,50	28,7	28,7	28,7
O_002_B	Omliggende woningen 002	92659,27	437671,73	4,50	28,6	28,6	28,6
O_002_C	Omliggende woningen 002	92659,27	437671,73	7,50	29,7	29,7	29,7
O_002_D	Omliggende woningen 002	92659,27	437671,73	10,50	30,6	30,6	30,6
O_002_E	Omliggende woningen 002	92659,27	437671,73	13,50	31,4	31,4	31,4
O_003_A	Omliggende woningen 003	92659,82	437738,54	5,00	27,8	27,8	27,8
O_003_B	Omliggende woningen 003	92659,82	437738,54	10,00	29,3	29,3	29,3
O_003_C	Omliggende woningen 003	92659,82	437738,54	20,00	30,2	30,2	30,2
O_003_D	Omliggende woningen 003	92659,82	437738,54	30,00	30,1	30,1	30,1
O_003_E	Omliggende woningen 003	92659,82	437738,54	40,00	30,1	30,1	30,1
O_003_F	Omliggende woningen 003	92659,82	437738,54	50,00	30,5	30,5	30,5
O_004_A	Omliggende woningen 004	92641,60	437719,33	1,50	27,8	27,8	27,8
O_004_B	Omliggende woningen 004	92641,60	437719,33	4,50	27,8	27,8	27,8
O_005_A	Omliggende woningen 005	92443,47	437583,02	18,50	53,2	53,2	53,2
O_005_B	Omliggende woningen 005	92443,47	437583,02	21,50	54,9	54,9	54,9
O_005_C	Omliggende woningen 005	92443,47	437583,02	24,50	54,8	54,8	54,8
O_005_D	Omliggende woningen 005	92443,47	437583,02	27,50	54,7	54,7	54,7
O_005_E	Omliggende woningen 005	92443,47	437583,02	29,50	54,6	54,6	54,6
O_006_A	Omliggende woningen 006	92390,92	437765,11	5,00	48,4	48,4	48,4
O_006_B	Omliggende woningen 006	92390,92	437765,11	10,00	50,1	50,1	50,1
O_006_C	Omliggende woningen 006	92390,92	437765,11	15,00	51,2	51,2	51,2
O_006_D	Omliggende woningen 006	92390,92	437765,11	20,00	51,2	51,2	51,2
O_006_E	Omliggende woningen 006	92390,92	437765,11	25,00	51,1	51,1	51,1
O_006_F	Omliggende woningen 006	92390,92	437765,11	30,00	51,1	51,1	51,1
O_007_A	Omliggende woningen 007	92265,59	437691,43	15,00	45,6	45,6	45,6
O_007_B	Omliggende woningen 007	92265,59	437691,43	30,00	47,1	47,1	47,1
O_007_C	Omliggende woningen 007	92265,59	437691,43	45,00	46,7	46,7	46,7
O_007_D	Omliggende woningen 007	92265,59	437691,43	60,00	46,6	46,6	46,6
O_007_E	Omliggende woningen 007	92265,59	437691,43	75,00	46,4	46,4	46,4
O_007_F	Omliggende woningen 007	92265,59	437691,43	90,00	46,3	46,3	46,3
O_008_A	Omliggende woningen 008	92632,62	437708,91	4,50	30,5	30,5	30,5
O_009_A	Omliggende woningen 009	92625,34	437694,78	4,50	32,4	32,4	32,4
O_010_A	Omliggende woningen 010	92594,91	437678,08	4,50	35,1	35,1	35,1
O_010_B	Omliggende woningen 010	92594,91	437678,08	7,50	36,2	36,2	36,2
O_010_C	Omliggende woningen 010	92594,91	437678,08	10,50	36,1	36,1	36,1
O_010_D	Omliggende woningen 010	92594,91	437678,08	13,50	36,1	36,1	36,1

Alle getoonde dB-waarden zijn A-gewogen

Rapport: Resultatentabel
Model: Vijfde model
LAmax totaalresultaten voor toetspunten
Groep: Terras 5

Naam Toetspunt	Omschrijving	X	Y	Hoogte	Dag	Avond	Nacht
O_010_E	Omliggende woningen 010	92594,91	437678,08	16,50	36,0	36,0	36,0
O_010_F	Omliggende woningen 010	92594,91	437678,08	19,50	36,0	36,0	36,0
O_011_A	Omliggende woningen 011	92574,31	437638,50	4,50	37,5	37,5	37,5
O_011_B	Omliggende woningen 011	92574,31	437638,50	7,50	38,3	38,3	38,3
O_011_C	Omliggende woningen 011	92574,31	437638,50	10,50	38,3	38,3	38,3
O_011_D	Omliggende woningen 011	92574,31	437638,50	13,50	38,1	38,1	38,1
O_011_E	Omliggende woningen 011	92574,31	437638,50	16,50	38,1	38,1	38,1
O_011_F	Omliggende woningen 011	92574,31	437638,50	19,50	38,0	38,0	38,0
O_012_A	Omliggende woningen 012	92562,28	437608,85	4,50	37,7	37,7	37,7
O_012_B	Omliggende woningen 012	92562,28	437608,85	7,50	38,6	38,6	38,6
O_012_C	Omliggende woningen 012	92562,28	437608,85	10,50	38,6	38,6	38,6
O_012_D	Omliggende woningen 012	92562,28	437608,85	13,50	38,6	38,6	38,6
O_012_E	Omliggende woningen 012	92562,28	437608,85	16,50	38,6	38,6	38,6
O_012_F	Omliggende woningen 012	92562,28	437608,85	19,50	38,7	38,7	38,7
O_013_A	Omliggende woningen 013	92437,68	437638,69	4,50	57,6	57,6	57,6
O_013_B	Omliggende woningen 013	92437,68	437638,69	7,50	57,6	57,6	57,6
O_013_C	Omliggende woningen 013	92437,68	437638,69	10,50	57,5	57,5	57,5
O_013_D	Omliggende woningen 013	92437,68	437638,69	13,50	57,5	57,5	57,5
O_013_E	Omliggende woningen 013	92437,68	437638,69	16,50	57,4	57,4	57,4
O_013_F	Omliggende woningen 013	92437,68	437638,69	19,50	57,3	57,3	57,3
O_014_A	Omliggende woningen 014	92443,95	437595,43	4,50	55,2	55,2	55,2
O_014_B	Omliggende woningen 014	92443,95	437595,43	7,50	56,0	56,0	56,0
O_014_C	Omliggende woningen 014	92443,95	437595,43	10,50	56,0	56,0	56,0
O_014_D	Omliggende woningen 014	92443,95	437595,43	13,50	55,9	55,9	55,9
O_014_E	Omliggende woningen 014	92443,95	437595,43	16,50	55,9	55,9	55,9
W001_A	Weenatoren 001	92555,21	437719,13	42,60	46,4	46,4	46,4
W001_B	Weenatoren 001	92555,21	437719,13	55,00	46,1	46,1	46,1
W001_C	Weenatoren 001	92555,21	437719,13	70,50	45,6	45,6	45,6
W001_D	Weenatoren 001	92555,21	437719,13	101,50	44,5	44,5	44,5
W001_E	Weenatoren 001	92555,21	437719,13	132,50	43,4	43,4	43,4
W002_A	Weenatoren 002	92564,45	437722,00	42,60	45,2	45,2	45,2
W002_B	Weenatoren 002	92564,45	437722,00	55,00	44,9	44,9	44,9
W002_C	Weenatoren 002	92564,45	437722,00	70,50	44,6	44,6	44,6
W002_D	Weenatoren 002	92564,45	437722,00	101,50	43,4	43,4	43,4
W002_E	Weenatoren 002	92564,45	437722,00	132,50	42,8	42,8	42,8
W003_A	Weenatoren 003	92572,32	437724,45	42,60	43,7	43,7	43,7
W003_B	Weenatoren 003	92572,32	437724,45	55,00	43,5	43,5	43,5
W003_C	Weenatoren 003	92572,32	437724,45	70,50	43,3	43,3	43,3
W003_D	Weenatoren 003	92572,32	437724,45	101,50	42,9	42,9	42,9
W003_E	Weenatoren 003	92572,32	437724,45	132,50	42,3	42,3	42,3
W004_A	Weenatoren 004	92579,06	437719,68	42,60	36,0	36,0	36,0
W004_B	Weenatoren 004	92579,06	437719,68	55,00	35,3	35,3	35,3
W004_C	Weenatoren 004	92579,06	437719,68	70,50	31,9	31,9	31,9
W004_D	Weenatoren 004	92579,06	437719,68	101,50	31,0	31,0	31,0
W004_E	Weenatoren 004	92579,06	437719,68	132,50	30,2	30,2	30,2
W005_A	Weenatoren 005	92581,42	437712,60	42,60	36,1	36,1	36,1
W005_B	Weenatoren 005	92581,42	437712,60	55,00	35,4	35,4	35,4
W005_C	Weenatoren 005	92581,42	437712,60	70,50	30,7	30,7	30,7
W005_D	Weenatoren 005	92581,42	437712,60	101,50	29,8	29,8	29,8
W005_E	Weenatoren 005	92581,42	437712,60	132,50	28,8	28,8	28,8
W006_A	Weenatoren 006	92583,68	437705,84	42,60	36,7	36,7	36,7
W006_B	Weenatoren 006	92583,68	437705,84	55,00	36,1	36,1	36,1

Alle getoonde dB-waarden zijn A-gewogen

Rapport: Resultatentabel
Model: Vijfde model
LAmax totaalresultaten voor toetspunten
Groep: Terras 5

Naam Toetspunt	Omschrijving	X	Y	Hoogte	Dag	Avond	Nacht
W006_C	Weenatoren 006	92583,68	437705,84	70,50	31,9	31,9	31,9
W006_D	Weenatoren 006	92583,68	437705,84	101,50	26,7	26,7	26,7
W006_E	Weenatoren 006	92583,68	437705,84	132,50	24,4	24,4	24,4
W007_A	Weenatoren 007	92580,91	437698,37	42,60	35,7	35,7	35,7
W007_B	Weenatoren 007	92580,91	437698,37	55,00	35,3	35,3	35,3
W007_C	Weenatoren 007	92580,91	437698,37	70,50	35,0	35,0	35,0
W007_D	Weenatoren 007	92580,91	437698,37	101,50	34,3	34,3	34,3
W007_E	Weenatoren 007	92580,91	437698,37	132,50	35,1	35,1	35,1
W008_A	Weenatoren 008	92573,81	437696,09	42,60	36,0	36,0	36,0
W008_B	Weenatoren 008	92573,81	437696,09	55,00	35,9	35,9	35,9
W008_C	Weenatoren 008	92573,81	437696,09	70,50	35,6	35,6	35,6
W008_D	Weenatoren 008	92573,81	437696,09	101,50	34,8	34,8	34,8
W008_E	Weenatoren 008	92573,81	437696,09	132,50	37,0	37,0	37,0
W009_A	Weenatoren 009	92561,37	437696,84	42,60	38,7	38,7	38,7
W009_B	Weenatoren 009	92561,37	437696,84	55,00	44,0	44,0	44,0
W009_C	Weenatoren 009	92561,37	437696,84	70,50	43,8	43,8	43,8
W009_D	Weenatoren 009	92561,37	437696,84	101,50	43,2	43,2	43,2
W009_E	Weenatoren 009	92561,37	437696,84	132,50	39,7	39,7	39,7
W010_A	Weenatoren 010	92552,91	437704,76	42,60	44,4	44,4	44,4
W010_B	Weenatoren 010	92552,91	437704,76	55,00	46,5	46,5	46,5
W010_C	Weenatoren 010	92552,91	437704,76	70,50	46,3	46,3	46,3
W010_D	Weenatoren 010	92552,91	437704,76	101,50	48,9	48,9	48,9
W010_E	Weenatoren 010	92552,91	437704,76	132,50	47,3	47,3	47,3
W011_A	Weenatoren 011	92550,82	437712,46	42,60	45,6	45,6	45,6
W011_B	Weenatoren 011	92550,82	437712,46	55,00	46,6	46,6	46,6
W011_C	Weenatoren 011	92550,82	437712,46	70,50	46,3	46,3	46,3
W011_D	Weenatoren 011	92550,82	437712,46	101,50	49,8	49,8	49,8
W011_E	Weenatoren 011	92550,82	437712,46	132,50	48,3	48,3	48,3

Alle getoonde dB-waarden zijn A-gewogen

Rapport: Resultatentabel
Model: Vijfde model
LAmax totaalresultaten voor toetspunten
Groep: Terras 6

Naam Toetspunt	Omschrijving	X	Y	Hoogte	Dag	Avond	Nacht
C001_A	Coolsingeltoren 001	92516,99	437642,65	36,40	41,3	41,3	41,3
C001_B	Coolsingeltoren 001	92516,99	437642,65	48,80	39,1	39,1	39,1
C001_C	Coolsingeltoren 001	92516,99	437642,65	64,30	37,6	37,6	37,6
C001_D	Coolsingeltoren 001	92516,99	437642,65	95,30	33,7	33,7	33,7
C001_E	Coolsingeltoren 001	92516,99	437642,65	126,30	32,1	32,1	32,1
C002_A	Coolsingeltoren 002	92526,05	437642,58	36,40	41,7	41,7	41,7
C002_B	Coolsingeltoren 002	92526,05	437642,58	48,80	39,4	39,4	39,4
C002_C	Coolsingeltoren 002	92526,05	437642,58	64,30	38,0	38,0	38,0
C002_D	Coolsingeltoren 002	92526,05	437642,58	95,30	35,2	35,2	35,2
C002_E	Coolsingeltoren 002	92526,05	437642,58	126,30	34,1	34,1	34,1
C003_A	Coolsingeltoren 003	92534,61	437638,15	36,40	41,3	41,3	41,3
C003_B	Coolsingeltoren 003	92534,61	437638,15	48,80	39,0	39,0	39,0
C003_C	Coolsingeltoren 003	92534,61	437638,15	64,30	37,8	37,8	37,8
C003_D	Coolsingeltoren 003	92534,61	437638,15	95,30	34,8	34,8	34,8
C003_E	Coolsingeltoren 003	92534,61	437638,15	126,30	33,7	33,7	33,7
C004_A	Coolsingeltoren 004	92540,24	437631,06	36,40	40,9	40,9	40,9
C004_B	Coolsingeltoren 004	92540,24	437631,06	48,80	39,3	39,3	39,3
C004_C	Coolsingeltoren 004	92540,24	437631,06	64,30	37,0	37,0	37,0
C004_D	Coolsingeltoren 004	92540,24	437631,06	95,30	34,2	34,2	34,2
C004_E	Coolsingeltoren 004	92540,24	437631,06	126,30	32,9	32,9	32,9
C005_A	Coolsingeltoren 005	92542,80	437623,18	36,40	41,9	41,9	41,9
C005_B	Coolsingeltoren 005	92542,80	437623,18	48,80	40,5	40,5	40,5
C005_C	Coolsingeltoren 005	92542,80	437623,18	64,30	39,2	39,2	39,2
C005_D	Coolsingeltoren 005	92542,80	437623,18	95,30	33,9	33,9	33,9
C005_E	Coolsingeltoren 005	92542,80	437623,18	126,30	32,6	32,6	32,6
C006_A	Coolsingeltoren 006	92538,06	437615,06	36,40	53,5	53,5	53,5
C006_B	Coolsingeltoren 006	92538,06	437615,06	48,80	52,4	52,4	52,4
C006_C	Coolsingeltoren 006	92538,06	437615,06	64,30	51,8	51,8	51,8
C006_D	Coolsingeltoren 006	92538,06	437615,06	95,30	43,0	43,0	43,0
C006_E	Coolsingeltoren 006	92538,06	437615,06	126,30	44,0	44,0	44,0
C007_A	Coolsingeltoren 007	92527,61	437611,64	36,40	50,8	50,8	50,8
C007_B	Coolsingeltoren 007	92527,61	437611,64	48,80	53,3	53,3	53,3
C007_C	Coolsingeltoren 007	92527,61	437611,64	64,30	53,3	53,3	53,3
C007_D	Coolsingeltoren 007	92527,61	437611,64	95,30	51,1	51,1	51,1
C007_E	Coolsingeltoren 007	92527,61	437611,64	126,30	48,8	48,8	48,8
C008_A	Coolsingeltoren 008	92519,47	437614,72	36,40	51,8	51,8	51,8
C008_B	Coolsingeltoren 008	92519,47	437614,72	48,80	58,0	58,0	58,0
C008_C	Coolsingeltoren 008	92519,47	437614,72	64,30	56,7	56,7	56,7
C008_D	Coolsingeltoren 008	92519,47	437614,72	95,30	53,6	53,6	53,6
C008_E	Coolsingeltoren 008	92519,47	437614,72	126,30	48,9	48,9	48,9
C009_A	Coolsingeltoren 009	92517,29	437621,78	36,40	51,1	51,1	51,1
C009_B	Coolsingeltoren 009	92517,29	437621,78	48,80	57,5	57,5	57,5
C009_C	Coolsingeltoren 009	92517,29	437621,78	64,30	57,0	57,0	57,0
C009_D	Coolsingeltoren 009	92517,29	437621,78	95,30	51,4	51,4	51,4
C009_E	Coolsingeltoren 009	92517,29	437621,78	126,30	48,9	48,9	48,9
C010_A	Coolsingeltoren 010	92514,96	437629,35	36,40	54,2	54,2	54,2
C010_B	Coolsingeltoren 010	92514,96	437629,35	48,80	57,3	57,3	57,3
C010_C	Coolsingeltoren 010	92514,96	437629,35	64,30	55,5	55,5	55,5
C010_D	Coolsingeltoren 010	92514,96	437629,35	95,30	52,7	52,7	52,7
C010_E	Coolsingeltoren 010	92514,96	437629,35	126,30	48,9	48,9	48,9
C011_A	Coolsingeltoren 011	92512,87	437636,14	36,40	57,2	57,2	57,2
C011_B	Coolsingeltoren 011	92512,87	437636,14	48,80	57,2	57,2	57,2

Alle getoonde dB-waarden zijn A-gewogen

Rapport: Resultatentabel
Model: Vijfde model
LAmax totaalresultaten voor toetspunten
Groep: Terras 6

Naam Toetspunt	Omschrijving	X	Y	Hoogte	Dag	Avond	Nacht
C011_C	Coolsingeltoren 011	92512,87	437636,14	64,30	55,2	55,2	55,2
C011_D	Coolsingeltoren 011	92512,87	437636,14	95,30	52,4	52,4	52,4
C011_E	Coolsingeltoren 011	92512,87	437636,14	126,30	48,9	48,9	48,9
H001_A	Hofpleintoren 001	92526,01	437681,89	42,60	37,2	37,2	37,2
H001_B	Hofpleintoren 001	92526,01	437681,89	55,00	36,3	36,3	36,3
H001_C	Hofpleintoren 001	92526,01	437681,89	70,50	35,2	35,2	35,2
H001_D	Hofpleintoren 001	92526,01	437681,89	101,50	31,6	31,6	31,6
H001_E	Hofpleintoren 001	92526,01	437681,89	132,50	30,8	30,8	30,8
H002_A	Hofpleintoren 002	92533,36	437684,25	42,60	34,3	34,3	34,3
H002_B	Hofpleintoren 002	92533,36	437684,25	55,00	33,1	33,1	33,1
H002_C	Hofpleintoren 002	92533,36	437684,25	70,50	32,6	32,6	32,6
H002_D	Hofpleintoren 002	92533,36	437684,25	101,50	31,3	31,3	31,3
H002_E	Hofpleintoren 002	92533,36	437684,25	132,50	28,6	28,6	28,6
H003_A	Hofpleintoren 003	92544,64	437684,73	42,60	34,2	34,2	34,2
H003_B	Hofpleintoren 003	92544,64	437684,73	55,00	33,9	33,9	33,9
H003_C	Hofpleintoren 003	92544,64	437684,73	70,50	33,3	33,3	33,3
H003_D	Hofpleintoren 003	92544,64	437684,73	101,50	32,2	32,2	32,2
H003_E	Hofpleintoren 003	92544,64	437684,73	132,50	27,5	27,5	27,5
H004_A	Hofpleintoren 004	92554,93	437679,64	42,60	35,2	35,2	35,2
H004_B	Hofpleintoren 004	92554,93	437679,64	55,00	34,8	34,8	34,8
H004_C	Hofpleintoren 004	92554,93	437679,64	70,50	34,1	34,1	34,1
H004_D	Hofpleintoren 004	92554,93	437679,64	101,50	33,0	33,0	33,0
H004_E	Hofpleintoren 004	92554,93	437679,64	132,50	31,3	31,3	31,3
H005_A	Hofpleintoren 005	92561,45	437672,15	42,60	36,3	36,3	36,3
H005_B	Hofpleintoren 005	92561,45	437672,15	55,00	35,9	35,9	35,9
H005_C	Hofpleintoren 005	92561,45	437672,15	70,50	35,5	35,5	35,5
H005_D	Hofpleintoren 005	92561,45	437672,15	101,50	32,5	32,5	32,5
H005_E	Hofpleintoren 005	92561,45	437672,15	132,50	29,5	29,5	29,5
H006_A	Hofpleintoren 006	92563,68	437664,86	42,60	37,5	37,5	37,5
H006_B	Hofpleintoren 006	92563,68	437664,86	55,00	37,1	37,1	37,1
H006_C	Hofpleintoren 006	92563,68	437664,86	70,50	36,5	36,5	36,5
H006_D	Hofpleintoren 006	92563,68	437664,86	101,50	34,6	34,6	34,6
H006_E	Hofpleintoren 006	92563,68	437664,86	132,50	28,6	28,6	28,6
H007_A	Hofpleintoren 007	92560,10	437655,65	42,60	48,5	48,5	48,5
H007_B	Hofpleintoren 007	92560,10	437655,65	55,00	48,1	48,1	48,1
H007_C	Hofpleintoren 007	92560,10	437655,65	70,50	47,6	47,6	47,6
H007_D	Hofpleintoren 007	92560,10	437655,65	101,50	46,5	46,5	46,5
H007_E	Hofpleintoren 007	92560,10	437655,65	132,50	30,5	30,5	30,5
H008_A	Hofpleintoren 008	92551,52	437652,86	42,60	48,8	48,8	48,8
H008_B	Hofpleintoren 008	92551,52	437652,86	55,00	48,4	48,4	48,4
H008_C	Hofpleintoren 008	92551,52	437652,86	70,50	47,8	47,8	47,8
H008_D	Hofpleintoren 008	92551,52	437652,86	101,50	46,5	46,5	46,5
H008_E	Hofpleintoren 008	92551,52	437652,86	132,50	31,7	31,7	31,7
H009_A	Hofpleintoren 009	92542,71	437653,37	42,60	39,4	39,4	39,4
H009_B	Hofpleintoren 009	92542,71	437653,37	55,00	38,9	38,9	38,9
H009_C	Hofpleintoren 009	92542,71	437653,37	70,50	38,2	38,2	38,2
H009_D	Hofpleintoren 009	92542,71	437653,37	101,50	35,7	35,7	35,7
H009_E	Hofpleintoren 009	92542,71	437653,37	132,50	33,3	33,3	33,3
H010_A	Hofpleintoren 010	92533,86	437657,93	42,60	37,0	37,0	37,0
H010_B	Hofpleintoren 010	92533,86	437657,93	55,00	35,5	35,5	35,5
H010_C	Hofpleintoren 010	92533,86	437657,93	70,50	35,5	35,5	35,5
H010_D	Hofpleintoren 010	92533,86	437657,93	101,50	36,1	36,1	36,1

Alle getoonde dB-waarden zijn A-gewogen

Rapport: Resultatentabel
Model: Vijfde model
LAmax totaalresultaten voor toetspunten
Groep: Terras 6

Naam Toetspunt	Omschrijving	X	Y	Hoogte	Dag	Avond	Nacht
H010_E	Hofpleintoren 010	92533,86	437657,93	132,50	36,0	36,0	36,0
H011_A	Hofpleintoren 011	92526,21	437665,97	42,60	37,8	37,8	37,8
H011_B	Hofpleintoren 011	92526,21	437665,97	55,00	37,2	37,2	37,2
H011_C	Hofpleintoren 011	92526,21	437665,97	70,50	38,2	38,2	38,2
H011_D	Hofpleintoren 011	92526,21	437665,97	101,50	40,9	40,9	40,9
H011_E	Hofpleintoren 011	92526,21	437665,97	132,50	38,8	38,8	38,8
H012_A	Hofpleintoren 012	92523,57	437674,52	42,60	37,3	37,3	37,3
H012_B	Hofpleintoren 012	92523,57	437674,52	55,00	37,3	37,3	37,3
H012_C	Hofpleintoren 012	92523,57	437674,52	70,50	37,6	37,6	37,6
H012_D	Hofpleintoren 012	92523,57	437674,52	101,50	41,1	41,1	41,1
H012_E	Hofpleintoren 012	92523,57	437674,52	132,50	43,1	43,1	43,1
O_001_A	Omliggende woningen 001	92652,91	437679,87	1,50	29,0	29,0	29,0
O_001_B	Omliggende woningen 001	92652,91	437679,87	4,50	28,6	28,6	28,6
O_001_C	Omliggende woningen 001	92652,91	437679,87	7,50	29,4	29,4	29,4
O_001_D	Omliggende woningen 001	92652,91	437679,87	10,50	30,4	30,4	30,4
O_001_E	Omliggende woningen 001	92652,91	437679,87	13,50	31,4	31,4	31,4
O_002_A	Omliggende woningen 002	92659,27	437671,73	1,50	29,4	29,4	29,4
O_002_B	Omliggende woningen 002	92659,27	437671,73	4,50	29,1	29,1	29,1
O_002_C	Omliggende woningen 002	92659,27	437671,73	7,50	29,8	29,8	29,8
O_002_D	Omliggende woningen 002	92659,27	437671,73	10,50	30,7	30,7	30,7
O_002_E	Omliggende woningen 002	92659,27	437671,73	13,50	31,8	31,8	31,8
O_003_A	Omliggende woningen 003	92659,82	437738,54	5,00	23,9	23,9	23,9
O_003_B	Omliggende woningen 003	92659,82	437738,54	10,00	26,0	26,0	26,0
O_003_C	Omliggende woningen 003	92659,82	437738,54	20,00	30,5	30,5	30,5
O_003_D	Omliggende woningen 003	92659,82	437738,54	30,00	31,4	31,4	31,4
O_003_E	Omliggende woningen 003	92659,82	437738,54	40,00	31,7	31,7	31,7
O_003_F	Omliggende woningen 003	92659,82	437738,54	50,00	31,5	31,5	31,5
O_004_A	Omliggende woningen 004	92641,60	437719,33	1,50	26,6	26,6	26,6
O_004_B	Omliggende woningen 004	92641,60	437719,33	4,50	26,4	26,4	26,4
O_005_A	Omliggende woningen 005	92443,47	437583,02	18,50	54,0	54,0	54,0
O_005_B	Omliggende woningen 005	92443,47	437583,02	21,50	55,4	55,4	55,4
O_005_C	Omliggende woningen 005	92443,47	437583,02	24,50	55,3	55,3	55,3
O_005_D	Omliggende woningen 005	92443,47	437583,02	27,50	55,2	55,2	55,2
O_005_E	Omliggende woningen 005	92443,47	437583,02	29,50	55,1	55,1	55,1
O_006_A	Omliggende woningen 006	92390,92	437765,11	5,00	45,0	45,0	45,0
O_006_B	Omliggende woningen 006	92390,92	437765,11	10,00	46,3	46,3	46,3
O_006_C	Omliggende woningen 006	92390,92	437765,11	15,00	47,7	47,7	47,7
O_006_D	Omliggende woningen 006	92390,92	437765,11	20,00	48,2	48,2	48,2
O_006_E	Omliggende woningen 006	92390,92	437765,11	25,00	48,1	48,1	48,1
O_006_F	Omliggende woningen 006	92390,92	437765,11	30,00	48,1	48,1	48,1
O_007_A	Omliggende woningen 007	92265,59	437691,43	15,00	43,5	43,5	43,5
O_007_B	Omliggende woningen 007	92265,59	437691,43	30,00	45,3	45,3	45,3
O_007_C	Omliggende woningen 007	92265,59	437691,43	45,00	43,0	43,0	43,0
O_007_D	Omliggende woningen 007	92265,59	437691,43	60,00	42,9	42,9	42,9
O_007_E	Omliggende woningen 007	92265,59	437691,43	75,00	42,9	42,9	42,9
O_007_F	Omliggende woningen 007	92265,59	437691,43	90,00	42,9	42,9	42,9
O_008_A	Omliggende woningen 008	92632,62	437708,91	4,50	27,4	27,4	27,4
O_009_A	Omliggende woningen 009	92625,34	437694,78	4,50	29,4	29,4	29,4
O_010_A	Omliggende woningen 010	92594,91	437678,08	4,50	31,2	31,2	31,2
O_010_B	Omliggende woningen 010	92594,91	437678,08	7,50	32,4	32,4	32,4
O_010_C	Omliggende woningen 010	92594,91	437678,08	10,50	33,5	33,5	33,5
O_010_D	Omliggende woningen 010	92594,91	437678,08	13,50	33,5	33,5	33,5

Alle getoonde dB-waarden zijn A-gewogen

Rapport: Resultatentabel
Model: Vijfde model
LAmax totaalresultaten voor toetspunten
Groep: Terras 6

Naam Toetspunt	Omschrijving	X	Y	Hoogte	Dag	Avond	Nacht
O_010_E	Omliggende woningen 010	92594,91	437678,08	16,50	33,6	33,6	33,6
O_010_F	Omliggende woningen 010	92594,91	437678,08	19,50	33,8	33,8	33,8
O_011_A	Omliggende woningen 011	92574,31	437638,50	4,50	37,5	37,5	37,5
O_011_B	Omliggende woningen 011	92574,31	437638,50	7,50	38,2	38,2	38,2
O_011_C	Omliggende woningen 011	92574,31	437638,50	10,50	38,2	38,2	38,2
O_011_D	Omliggende woningen 011	92574,31	437638,50	13,50	38,2	38,2	38,2
O_011_E	Omliggende woningen 011	92574,31	437638,50	16,50	38,3	38,3	38,3
O_011_F	Omliggende woningen 011	92574,31	437638,50	19,50	38,9	38,9	38,9
O_012_A	Omliggende woningen 012	92562,28	437608,85	4,50	53,6	53,6	53,6
O_012_B	Omliggende woningen 012	92562,28	437608,85	7,50	53,6	53,6	53,6
O_012_C	Omliggende woningen 012	92562,28	437608,85	10,50	53,6	53,6	53,6
O_012_D	Omliggende woningen 012	92562,28	437608,85	13,50	53,6	53,6	53,6
O_012_E	Omliggende woningen 012	92562,28	437608,85	16,50	53,5	53,5	53,5
O_012_F	Omliggende woningen 012	92562,28	437608,85	19,50	53,4	53,4	53,4
O_013_A	Omliggende woningen 013	92437,68	437638,69	4,50	55,3	55,3	55,3
O_013_B	Omliggende woningen 013	92437,68	437638,69	7,50	56,1	56,1	56,1
O_013_C	Omliggende woningen 013	92437,68	437638,69	10,50	56,1	56,1	56,1
O_013_D	Omliggende woningen 013	92437,68	437638,69	13,50	56,0	56,0	56,0
O_013_E	Omliggende woningen 013	92437,68	437638,69	16,50	56,0	56,0	56,0
O_013_F	Omliggende woningen 013	92437,68	437638,69	19,50	55,9	55,9	55,9
O_014_A	Omliggende woningen 014	92443,95	437595,43	4,50	55,3	55,3	55,3
O_014_B	Omliggende woningen 014	92443,95	437595,43	7,50	56,1	56,1	56,1
O_014_C	Omliggende woningen 014	92443,95	437595,43	10,50	56,1	56,1	56,1
O_014_D	Omliggende woningen 014	92443,95	437595,43	13,50	56,0	56,0	56,0
O_014_E	Omliggende woningen 014	92443,95	437595,43	16,50	55,9	55,9	55,9
W001_A	Weenatoren 001	92555,21	437719,13	42,60	33,7	33,7	33,7
W001_B	Weenatoren 001	92555,21	437719,13	55,00	32,9	32,9	32,9
W001_C	Weenatoren 001	92555,21	437719,13	70,50	32,8	32,8	32,8
W001_D	Weenatoren 001	92555,21	437719,13	101,50	31,9	31,9	31,9
W001_E	Weenatoren 001	92555,21	437719,13	132,50	25,2	25,2	25,2
W002_A	Weenatoren 002	92564,45	437722,00	42,60	29,1	29,1	29,1
W002_B	Weenatoren 002	92564,45	437722,00	55,00	28,8	28,8	28,8
W002_C	Weenatoren 002	92564,45	437722,00	70,50	28,6	28,6	28,6
W002_D	Weenatoren 002	92564,45	437722,00	101,50	28,1	28,1	28,1
W002_E	Weenatoren 002	92564,45	437722,00	132,50	25,9	25,9	25,9
W003_A	Weenatoren 003	92572,32	437724,45	42,60	27,6	27,6	27,6
W003_B	Weenatoren 003	92572,32	437724,45	55,00	27,4	27,4	27,4
W003_C	Weenatoren 003	92572,32	437724,45	70,50	27,1	27,1	27,1
W003_D	Weenatoren 003	92572,32	437724,45	101,50	24,1	24,1	24,1
W003_E	Weenatoren 003	92572,32	437724,45	132,50	23,4	23,4	23,4
W004_A	Weenatoren 004	92579,06	437719,68	42,60	28,5	28,5	28,5
W004_B	Weenatoren 004	92579,06	437719,68	55,00	28,3	28,3	28,3
W004_C	Weenatoren 004	92579,06	437719,68	70,50	28,1	28,1	28,1
W004_D	Weenatoren 004	92579,06	437719,68	101,50	25,3	25,3	25,3
W004_E	Weenatoren 004	92579,06	437719,68	132,50	24,7	24,7	24,7
W005_A	Weenatoren 005	92581,42	437712,60	42,60	29,7	29,7	29,7
W005_B	Weenatoren 005	92581,42	437712,60	55,00	29,5	29,5	29,5
W005_C	Weenatoren 005	92581,42	437712,60	70,50	29,3	29,3	29,3
W005_D	Weenatoren 005	92581,42	437712,60	101,50	26,6	26,6	26,6
W005_E	Weenatoren 005	92581,42	437712,60	132,50	25,8	25,8	25,8
W006_A	Weenatoren 006	92583,68	437705,84	42,60	32,4	32,4	32,4
W006_B	Weenatoren 006	92583,68	437705,84	55,00	32,2	32,2	32,2

Alle getoonde dB-waarden zijn A-gewogen

Rapport: Resultatentabel
Model: Vijfde model
LAmax totaalresultaten voor toetspunten
Groep: Terras 6

Naam Toetspunt	Omschrijving	X	Y	Hoogte	Dag	Avond	Nacht
W006_C	Weenatoren 006	92583,68	437705,84	70,50	32,0	32,0	32,0
W006_D	Weenatoren 006	92583,68	437705,84	101,50	29,6	29,6	29,6
W006_E	Weenatoren 006	92583,68	437705,84	132,50	28,5	28,5	28,5
W007_A	Weenatoren 007	92580,91	437698,37	42,60	39,5	39,5	39,5
W007_B	Weenatoren 007	92580,91	437698,37	55,00	45,4	45,4	45,4
W007_C	Weenatoren 007	92580,91	437698,37	70,50	45,2	45,2	45,2
W007_D	Weenatoren 007	92580,91	437698,37	101,50	44,5	44,5	44,5
W007_E	Weenatoren 007	92580,91	437698,37	132,50	43,6	43,6	43,6
W008_A	Weenatoren 008	92573,81	437696,09	42,60	36,9	36,9	36,9
W008_B	Weenatoren 008	92573,81	437696,09	55,00	39,9	39,9	39,9
W008_C	Weenatoren 008	92573,81	437696,09	70,50	39,6	39,6	39,6
W008_D	Weenatoren 008	92573,81	437696,09	101,50	38,8	38,8	38,8
W008_E	Weenatoren 008	92573,81	437696,09	132,50	36,9	36,9	36,9
W009_A	Weenatoren 009	92561,37	437696,84	42,60	33,3	33,3	33,3
W009_B	Weenatoren 009	92561,37	437696,84	55,00	33,0	33,0	33,0
W009_C	Weenatoren 009	92561,37	437696,84	70,50	32,6	32,6	32,6
W009_D	Weenatoren 009	92561,37	437696,84	101,50	31,6	31,6	31,6
W009_E	Weenatoren 009	92561,37	437696,84	132,50	30,3	30,3	30,3
W010_A	Weenatoren 010	92552,91	437704,76	42,60	32,7	32,7	32,7
W010_B	Weenatoren 010	92552,91	437704,76	55,00	32,4	32,4	32,4
W010_C	Weenatoren 010	92552,91	437704,76	70,50	32,1	32,1	32,1
W010_D	Weenatoren 010	92552,91	437704,76	101,50	31,4	31,4	31,4
W010_E	Weenatoren 010	92552,91	437704,76	132,50	30,3	30,3	30,3
W011_A	Weenatoren 011	92550,82	437712,46	42,60	38,6	38,6	38,6
W011_B	Weenatoren 011	92550,82	437712,46	55,00	32,0	32,0	32,0
W011_C	Weenatoren 011	92550,82	437712,46	70,50	31,8	31,8	31,8
W011_D	Weenatoren 011	92550,82	437712,46	101,50	31,0	31,0	31,0
W011_E	Weenatoren 011	92550,82	437712,46	132,50	29,5	29,5	29,5

Alle getoonde dB-waarden zijn A-gewogen

Rapport: Resultatentabel
Model: Vijfde model
LAmax totaalresultaten voor toetspunten
Groep: 4b

Naam Toetspunt	Omschrijving	X	Y	Hoogte	Dag	Avond	Nacht
C001_A	Coolsingeltoren 001	92516,99	437642,65	36,40	36,6	36,6	36,6
C001_B	Coolsingeltoren 001	92516,99	437642,65	48,80	38,5	38,5	38,5
C001_C	Coolsingeltoren 001	92516,99	437642,65	64,30	38,8	38,8	38,8
C001_D	Coolsingeltoren 001	92516,99	437642,65	95,30	42,6	42,6	42,6
C001_E	Coolsingeltoren 001	92516,99	437642,65	126,30	39,0	39,0	39,0
C002_A	Coolsingeltoren 002	92526,05	437642,58	36,40	38,7	38,7	38,7
C002_B	Coolsingeltoren 002	92526,05	437642,58	48,80	42,8	42,8	42,8
C002_C	Coolsingeltoren 002	92526,05	437642,58	64,30	44,7	44,7	44,7
C002_D	Coolsingeltoren 002	92526,05	437642,58	95,30	48,1	48,1	48,1
C002_E	Coolsingeltoren 002	92526,05	437642,58	126,30	46,5	46,5	46,5
C003_A	Coolsingeltoren 003	92534,61	437638,15	36,40	43,4	43,4	43,4
C003_B	Coolsingeltoren 003	92534,61	437638,15	48,80	50,9	50,9	50,9
C003_C	Coolsingeltoren 003	92534,61	437638,15	64,30	50,1	50,1	50,1
C003_D	Coolsingeltoren 003	92534,61	437638,15	95,30	48,9	48,9	48,9
C003_E	Coolsingeltoren 003	92534,61	437638,15	126,30	47,1	47,1	47,1
C004_A	Coolsingeltoren 004	92540,24	437631,06	36,40	51,7	51,7	51,7
C004_B	Coolsingeltoren 004	92540,24	437631,06	48,80	52,1	52,1	52,1
C004_C	Coolsingeltoren 004	92540,24	437631,06	64,30	51,6	51,6	51,6
C004_D	Coolsingeltoren 004	92540,24	437631,06	95,30	52,2	52,2	52,2
C004_E	Coolsingeltoren 004	92540,24	437631,06	126,30	47,9	47,9	47,9
C005_A	Coolsingeltoren 005	92542,80	437623,18	36,40	53,3	53,3	53,3
C005_B	Coolsingeltoren 005	92542,80	437623,18	48,80	54,8	54,8	54,8
C005_C	Coolsingeltoren 005	92542,80	437623,18	64,30	53,9	53,9	53,9
C005_D	Coolsingeltoren 005	92542,80	437623,18	95,30	52,0	52,0	52,0
C005_E	Coolsingeltoren 005	92542,80	437623,18	126,30	47,7	47,7	47,7
C006_A	Coolsingeltoren 006	92538,06	437615,06	36,40	40,2	40,2	40,2
C006_B	Coolsingeltoren 006	92538,06	437615,06	48,80	39,7	39,7	39,7
C006_C	Coolsingeltoren 006	92538,06	437615,06	64,30	38,9	38,9	38,9
C006_D	Coolsingeltoren 006	92538,06	437615,06	95,30	37,2	37,2	37,2
C006_E	Coolsingeltoren 006	92538,06	437615,06	126,30	32,0	32,0	32,0
C007_A	Coolsingeltoren 007	92527,61	437611,64	36,40	37,1	37,1	37,1
C007_B	Coolsingeltoren 007	92527,61	437611,64	48,80	36,7	36,7	36,7
C007_C	Coolsingeltoren 007	92527,61	437611,64	64,30	36,0	36,0	36,0
C007_D	Coolsingeltoren 007	92527,61	437611,64	95,30	32,4	32,4	32,4
C007_E	Coolsingeltoren 007	92527,61	437611,64	126,30	27,2	27,2	27,2
C008_A	Coolsingeltoren 008	92519,47	437614,72	36,40	33,4	33,4	33,4
C008_B	Coolsingeltoren 008	92519,47	437614,72	48,80	33,0	33,0	33,0
C008_C	Coolsingeltoren 008	92519,47	437614,72	64,30	32,4	32,4	32,4
C008_D	Coolsingeltoren 008	92519,47	437614,72	95,30	30,9	30,9	30,9
C008_E	Coolsingeltoren 008	92519,47	437614,72	126,30	29,5	29,5	29,5
C009_A	Coolsingeltoren 009	92517,29	437621,78	36,40	33,7	33,7	33,7
C009_B	Coolsingeltoren 009	92517,29	437621,78	48,80	33,2	33,2	33,2
C009_C	Coolsingeltoren 009	92517,29	437621,78	64,30	32,5	32,5	32,5
C009_D	Coolsingeltoren 009	92517,29	437621,78	95,30	31,1	31,1	31,1
C009_E	Coolsingeltoren 009	92517,29	437621,78	126,30	29,6	29,6	29,6
C010_A	Coolsingeltoren 010	92514,96	437629,35	36,40	33,8	33,8	33,8
C010_B	Coolsingeltoren 010	92514,96	437629,35	48,80	33,4	33,4	33,4
C010_C	Coolsingeltoren 010	92514,96	437629,35	64,30	32,7	32,7	32,7
C010_D	Coolsingeltoren 010	92514,96	437629,35	95,30	31,2	31,2	31,2
C010_E	Coolsingeltoren 010	92514,96	437629,35	126,30	29,7	29,7	29,7
C011_A	Coolsingeltoren 011	92512,87	437636,14	36,40	34,5	34,5	34,5
C011_B	Coolsingeltoren 011	92512,87	437636,14	48,80	34,3	34,3	34,3

Alle getoonde dB-waarden zijn A-gewogen

Rapport: Resultatentabel
Model: Vijfde model
LAmax totaalresultaten voor toetspunten
Groep: 4b

Naam Toetspunt	Omschrijving	X	Y	Hoogte	Dag	Avond	Nacht
C011_C	Coolsingeltoren 011	92512,87	437636,14	64,30	33,6	33,6	33,6
C011_D	Coolsingeltoren 011	92512,87	437636,14	95,30	32,1	32,1	32,1
C011_E	Coolsingeltoren 011	92512,87	437636,14	126,30	30,0	30,0	30,0
H001_A	Hofpleintoren 001	92526,01	437681,89	42,60	42,2	42,2	42,2
H001_B	Hofpleintoren 001	92526,01	437681,89	55,00	41,3	41,3	41,3
H001_C	Hofpleintoren 001	92526,01	437681,89	70,50	39,3	39,3	39,3
H001_D	Hofpleintoren 001	92526,01	437681,89	101,50	37,5	37,5	37,5
H001_E	Hofpleintoren 001	92526,01	437681,89	132,50	35,6	35,6	35,6
H002_A	Hofpleintoren 002	92533,36	437684,25	42,60	44,7	44,7	44,7
H002_B	Hofpleintoren 002	92533,36	437684,25	55,00	43,7	43,7	43,7
H002_C	Hofpleintoren 002	92533,36	437684,25	70,50	42,3	42,3	42,3
H002_D	Hofpleintoren 002	92533,36	437684,25	101,50	40,5	40,5	40,5
H002_E	Hofpleintoren 002	92533,36	437684,25	132,50	38,7	38,7	38,7
H003_A	Hofpleintoren 003	92544,64	437684,73	42,60	38,5	38,5	38,5
H003_B	Hofpleintoren 003	92544,64	437684,73	55,00	38,7	38,7	38,7
H003_C	Hofpleintoren 003	92544,64	437684,73	70,50	45,7	45,7	45,7
H003_D	Hofpleintoren 003	92544,64	437684,73	101,50	49,0	49,0	49,0
H003_E	Hofpleintoren 003	92544,64	437684,73	132,50	47,8	47,8	47,8
H004_A	Hofpleintoren 004	92554,93	437679,64	42,60	39,7	39,7	39,7
H004_B	Hofpleintoren 004	92554,93	437679,64	55,00	44,7	44,7	44,7
H004_C	Hofpleintoren 004	92554,93	437679,64	70,50	51,5	51,5	51,5
H004_D	Hofpleintoren 004	92554,93	437679,64	101,50	50,3	50,3	50,3
H004_E	Hofpleintoren 004	92554,93	437679,64	132,50	49,9	49,9	49,9
H005_A	Hofpleintoren 005	92561,45	437672,15	42,60	42,8	42,8	42,8
H005_B	Hofpleintoren 005	92561,45	437672,15	55,00	53,5	53,5	53,5
H005_C	Hofpleintoren 005	92561,45	437672,15	70,50	53,2	53,2	53,2
H005_D	Hofpleintoren 005	92561,45	437672,15	101,50	53,0	53,0	53,0
H005_E	Hofpleintoren 005	92561,45	437672,15	132,50	48,6	48,6	48,6
H006_A	Hofpleintoren 006	92563,68	437664,86	42,60	49,7	49,7	49,7
H006_B	Hofpleintoren 006	92563,68	437664,86	55,00	55,1	55,1	55,1
H006_C	Hofpleintoren 006	92563,68	437664,86	70,50	55,9	55,9	55,9
H006_D	Hofpleintoren 006	92563,68	437664,86	101,50	53,1	53,1	53,1
H006_E	Hofpleintoren 006	92563,68	437664,86	132,50	48,5	48,5	48,5
H007_A	Hofpleintoren 007	92560,10	437655,65	42,60	50,7	50,7	50,7
H007_B	Hofpleintoren 007	92560,10	437655,65	55,00	53,0	53,0	53,0
H007_C	Hofpleintoren 007	92560,10	437655,65	70,50	48,0	48,0	48,0
H007_D	Hofpleintoren 007	92560,10	437655,65	101,50	38,8	38,8	38,8
H007_E	Hofpleintoren 007	92560,10	437655,65	132,50	36,7	36,7	36,7
H008_A	Hofpleintoren 008	92551,52	437652,86	42,60	42,0	42,0	42,0
H008_B	Hofpleintoren 008	92551,52	437652,86	55,00	52,3	52,3	52,3
H008_C	Hofpleintoren 008	92551,52	437652,86	70,50	51,1	51,1	51,1
H008_D	Hofpleintoren 008	92551,52	437652,86	101,50	41,9	41,9	41,9
H008_E	Hofpleintoren 008	92551,52	437652,86	132,50	30,4	30,4	30,4
H009_A	Hofpleintoren 009	92542,71	437653,37	42,60	37,6	37,6	37,6
H009_B	Hofpleintoren 009	92542,71	437653,37	55,00	36,8	36,8	36,8
H009_C	Hofpleintoren 009	92542,71	437653,37	70,50	35,7	35,7	35,7
H009_D	Hofpleintoren 009	92542,71	437653,37	101,50	33,6	33,6	33,6
H009_E	Hofpleintoren 009	92542,71	437653,37	132,50	31,7	31,7	31,7
H010_A	Hofpleintoren 010	92533,86	437657,93	42,60	38,0	38,0	38,0
H010_B	Hofpleintoren 010	92533,86	437657,93	55,00	37,4	37,4	37,4
H010_C	Hofpleintoren 010	92533,86	437657,93	70,50	37,1	37,1	37,1
H010_D	Hofpleintoren 010	92533,86	437657,93	101,50	36,5	36,5	36,5

Alle getoonde dB-waarden zijn A-gewogen

Rapport: Resultatentabel
Model: Vijfde model
LAmax totaalresultaten voor toetspunten
Groep: 4b

Naam Toetspunt	Omschrijving	X	Y	Hoogte	Dag	Avond	Nacht
H010_E	Hofpleintoren 010	92533,86	437657,93	132,50	36,1	36,1	36,1
H011_A	Hofpleintoren 011	92526,21	437665,97	42,60	37,1	37,1	37,1
H011_B	Hofpleintoren 011	92526,21	437665,97	55,00	36,2	36,2	36,2
H011_C	Hofpleintoren 011	92526,21	437665,97	70,50	35,5	35,5	35,5
H011_D	Hofpleintoren 011	92526,21	437665,97	101,50	34,4	34,4	34,4
H011_E	Hofpleintoren 011	92526,21	437665,97	132,50	33,6	33,6	33,6
H012_A	Hofpleintoren 012	92523,57	437674,52	42,60	36,8	36,8	36,8
H012_B	Hofpleintoren 012	92523,57	437674,52	55,00	35,9	35,9	35,9
H012_C	Hofpleintoren 012	92523,57	437674,52	70,50	35,2	35,2	35,2
H012_D	Hofpleintoren 012	92523,57	437674,52	101,50	33,9	33,9	33,9
H012_E	Hofpleintoren 012	92523,57	437674,52	132,50	33,0	33,0	33,0
O_001_A	Omliggende woningen 001	92652,91	437679,87	1,50	49,9	49,9	49,9
O_001_B	Omliggende woningen 001	92652,91	437679,87	4,50	52,2	52,2	52,2
O_001_C	Omliggende woningen 001	92652,91	437679,87	7,50	52,7	52,7	52,7
O_001_D	Omliggende woningen 001	92652,91	437679,87	10,50	52,6	52,6	52,6
O_001_E	Omliggende woningen 001	92652,91	437679,87	13,50	52,6	52,6	52,6
O_002_A	Omliggende woningen 002	92659,27	437671,73	1,50	44,7	44,7	44,7
O_002_B	Omliggende woningen 002	92659,27	437671,73	4,50	46,8	46,8	46,8
O_002_C	Omliggende woningen 002	92659,27	437671,73	7,50	47,5	47,5	47,5
O_002_D	Omliggende woningen 002	92659,27	437671,73	10,50	47,5	47,5	47,5
O_002_E	Omliggende woningen 002	92659,27	437671,73	13,50	47,5	47,5	47,5
O_003_A	Omliggende woningen 003	92659,82	437738,54	5,00	54,3	54,3	54,3
O_003_B	Omliggende woningen 003	92659,82	437738,54	10,00	55,7	55,7	55,7
O_003_C	Omliggende woningen 003	92659,82	437738,54	20,00	55,6	55,6	55,6
O_003_D	Omliggende woningen 003	92659,82	437738,54	30,00	53,8	53,8	53,8
O_003_E	Omliggende woningen 003	92659,82	437738,54	40,00	53,5	53,5	53,5
O_003_F	Omliggende woningen 003	92659,82	437738,54	50,00	53,1	53,1	53,1
O_004_A	Omliggende woningen 004	92641,60	437719,33	1,50	55,4	55,4	55,4
O_004_B	Omliggende woningen 004	92641,60	437719,33	4,50	57,8	57,8	57,8
O_005_A	Omliggende woningen 005	92443,47	437583,02	18,50	30,5	30,5	30,5
O_005_B	Omliggende woningen 005	92443,47	437583,02	21,50	30,6	30,6	30,6
O_005_C	Omliggende woningen 005	92443,47	437583,02	24,50	30,7	30,7	30,7
O_005_D	Omliggende woningen 005	92443,47	437583,02	27,50	30,7	30,7	30,7
O_005_E	Omliggende woningen 005	92443,47	437583,02	29,50	30,8	30,8	30,8
O_006_A	Omliggende woningen 006	92390,92	437765,11	5,00	23,5	23,5	23,5
O_006_B	Omliggende woningen 006	92390,92	437765,11	10,00	24,4	24,4	24,4
O_006_C	Omliggende woningen 006	92390,92	437765,11	15,00	25,5	25,5	25,5
O_006_D	Omliggende woningen 006	92390,92	437765,11	20,00	26,6	26,6	26,6
O_006_E	Omliggende woningen 006	92390,92	437765,11	25,00	26,5	26,5	26,5
O_006_F	Omliggende woningen 006	92390,92	437765,11	30,00	26,5	26,5	26,5
O_007_A	Omliggende woningen 007	92265,59	437691,43	15,00	22,2	22,2	22,2
O_007_B	Omliggende woningen 007	92265,59	437691,43	30,00	24,6	24,6	24,6
O_007_C	Omliggende woningen 007	92265,59	437691,43	45,00	23,0	23,0	23,0
O_007_D	Omliggende woningen 007	92265,59	437691,43	60,00	23,0	23,0	23,0
O_007_E	Omliggende woningen 007	92265,59	437691,43	75,00	23,1	23,1	23,1
O_007_F	Omliggende woningen 007	92265,59	437691,43	90,00	23,1	23,1	23,1
O_008_A	Omliggende woningen 008	92632,62	437708,91	4,50	59,3	59,3	59,3
O_009_A	Omliggende woningen 009	92625,34	437694,78	4,50	61,5	61,5	61,5
O_010_A	Omliggende woningen 010	92594,91	437678,08	4,50	72,3	72,3	72,3
O_010_B	Omliggende woningen 010	92594,91	437678,08	7,50	71,1	71,1	71,1
O_010_C	Omliggende woningen 010	92594,91	437678,08	10,50	69,8	69,8	69,8
O_010_D	Omliggende woningen 010	92594,91	437678,08	13,50	68,5	68,5	68,5

Alle getoonde dB-waarden zijn A-gewogen

Rapport: Resultatentabel
Model: Vijfde model
LAmax totaalresultaten voor toetspunten
Groep: 4b

Naam Toetspunt	Omschrijving	X	Y	Hoogte	Dag	Avond	Nacht
O_010_E	Omliggende woningen 010	92594,91	437678,08	16,50	67,3	67,3	67,3
O_010_F	Omliggende woningen 010	92594,91	437678,08	19,50	66,2	66,2	66,2
O_011_A	Omliggende woningen 011	92574,31	437638,50	4,50	61,0	61,0	61,0
O_011_B	Omliggende woningen 011	92574,31	437638,50	7,50	60,9	60,9	60,9
O_011_C	Omliggende woningen 011	92574,31	437638,50	10,50	60,8	60,8	60,8
O_011_D	Omliggende woningen 011	92574,31	437638,50	13,50	60,7	60,7	60,7
O_011_E	Omliggende woningen 011	92574,31	437638,50	16,50	60,5	60,5	60,5
O_011_F	Omliggende woningen 011	92574,31	437638,50	19,50	60,3	60,3	60,3
O_012_A	Omliggende woningen 012	92562,28	437608,85	4,50	51,7	51,7	51,7
O_012_B	Omliggende woningen 012	92562,28	437608,85	7,50	52,6	52,6	52,6
O_012_C	Omliggende woningen 012	92562,28	437608,85	10,50	52,6	52,6	52,6
O_012_D	Omliggende woningen 012	92562,28	437608,85	13,50	52,6	52,6	52,6
O_012_E	Omliggende woningen 012	92562,28	437608,85	16,50	52,5	52,5	52,5
O_012_F	Omliggende woningen 012	92562,28	437608,85	19,50	52,5	52,5	52,5
O_013_A	Omliggende woningen 013	92437,68	437638,69	4,50	40,3	40,3	40,3
O_013_B	Omliggende woningen 013	92437,68	437638,69	7,50	40,6	40,6	40,6
O_013_C	Omliggende woningen 013	92437,68	437638,69	10,50	41,6	41,6	41,6
O_013_D	Omliggende woningen 013	92437,68	437638,69	13,50	42,5	42,5	42,5
O_013_E	Omliggende woningen 013	92437,68	437638,69	16,50	42,5	42,5	42,5
O_013_F	Omliggende woningen 013	92437,68	437638,69	19,50	42,5	42,5	42,5
O_014_A	Omliggende woningen 014	92443,95	437595,43	4,50	26,5	26,5	26,5
O_014_B	Omliggende woningen 014	92443,95	437595,43	7,50	27,5	27,5	27,5
O_014_C	Omliggende woningen 014	92443,95	437595,43	10,50	28,4	28,4	28,4
O_014_D	Omliggende woningen 014	92443,95	437595,43	13,50	29,4	29,4	29,4
O_014_E	Omliggende woningen 014	92443,95	437595,43	16,50	29,8	29,8	29,8
W001_A	Weenatoren 001	92555,21	437719,13	42,60	37,0	37,0	37,0
W001_B	Weenatoren 001	92555,21	437719,13	55,00	36,0	36,0	36,0
W001_C	Weenatoren 001	92555,21	437719,13	70,50	34,7	34,7	34,7
W001_D	Weenatoren 001	92555,21	437719,13	101,50	32,3	32,3	32,3
W001_E	Weenatoren 001	92555,21	437719,13	132,50	30,3	30,3	30,3
W002_A	Weenatoren 002	92564,45	437722,00	42,60	38,5	38,5	38,5
W002_B	Weenatoren 002	92564,45	437722,00	55,00	37,5	37,5	37,5
W002_C	Weenatoren 002	92564,45	437722,00	70,50	36,2	36,2	36,2
W002_D	Weenatoren 002	92564,45	437722,00	101,50	32,9	32,9	32,9
W002_E	Weenatoren 002	92564,45	437722,00	132,50	30,4	30,4	30,4
W003_A	Weenatoren 003	92572,32	437724,45	42,60	37,6	37,6	37,6
W003_B	Weenatoren 003	92572,32	437724,45	55,00	36,5	36,5	36,5
W003_C	Weenatoren 003	92572,32	437724,45	70,50	35,2	35,2	35,2
W003_D	Weenatoren 003	92572,32	437724,45	101,50	32,5	32,5	32,5
W003_E	Weenatoren 003	92572,32	437724,45	132,50	30,4	30,4	30,4
W004_A	Weenatoren 004	92579,06	437719,68	42,60	42,8	42,8	42,8
W004_B	Weenatoren 004	92579,06	437719,68	55,00	52,5	52,5	52,5
W004_C	Weenatoren 004	92579,06	437719,68	70,50	51,5	51,5	51,5
W004_D	Weenatoren 004	92579,06	437719,68	101,50	50,5	50,5	50,5
W004_E	Weenatoren 004	92579,06	437719,68	132,50	48,2	48,2	48,2
W005_A	Weenatoren 005	92581,42	437712,60	42,60	47,0	47,0	47,0
W005_B	Weenatoren 005	92581,42	437712,60	55,00	53,2	53,2	53,2
W005_C	Weenatoren 005	92581,42	437712,60	70,50	52,6	52,6	52,6
W005_D	Weenatoren 005	92581,42	437712,60	101,50	52,8	52,8	52,8
W005_E	Weenatoren 005	92581,42	437712,60	132,50	48,3	48,3	48,3
W006_A	Weenatoren 006	92583,68	437705,84	42,60	49,4	49,4	49,4
W006_B	Weenatoren 006	92583,68	437705,84	55,00	54,7	54,7	54,7

Alle getoonde dB-waarden zijn A-gewogen

Rapport: Resultatentabel
Model: Vijfde model
LAmax totaalresultaten voor toetspunten
Groep: 4b

Naam Toetspunt	Omschrijving	X	Y	Hoogte	Dag	Avond	Nacht
W006_C	Weenatoren 006	92583,68	437705,84	70,50	55,6	55,6	55,6
W006_D	Weenatoren 006	92583,68	437705,84	101,50	50,7	50,7	50,7
W006_E	Weenatoren 006	92583,68	437705,84	132,50	48,4	48,4	48,4
W007_A	Weenatoren 007	92580,91	437698,37	42,60	50,3	50,3	50,3
W007_B	Weenatoren 007	92580,91	437698,37	55,00	55,9	55,9	55,9
W007_C	Weenatoren 007	92580,91	437698,37	70,50	56,2	56,2	56,2
W007_D	Weenatoren 007	92580,91	437698,37	101,50	53,2	53,2	53,2
W007_E	Weenatoren 007	92580,91	437698,37	132,50	48,5	48,5	48,5
W008_A	Weenatoren 008	92573,81	437696,09	42,60	43,1	43,1	43,1
W008_B	Weenatoren 008	92573,81	437696,09	55,00	53,7	53,7	53,7
W008_C	Weenatoren 008	92573,81	437696,09	70,50	53,6	53,6	53,6
W008_D	Weenatoren 008	92573,81	437696,09	101,50	53,1	53,1	53,1
W008_E	Weenatoren 008	92573,81	437696,09	132,50	48,4	48,4	48,4
W009_A	Weenatoren 009	92561,37	437696,84	42,60	39,7	39,7	39,7
W009_B	Weenatoren 009	92561,37	437696,84	55,00	43,0	43,0	43,0
W009_C	Weenatoren 009	92561,37	437696,84	70,50	51,2	51,2	51,2
W009_D	Weenatoren 009	92561,37	437696,84	101,50	50,0	50,0	50,0
W009_E	Weenatoren 009	92561,37	437696,84	132,50	48,8	48,8	48,8
W010_A	Weenatoren 010	92552,91	437704,76	42,60	41,5	41,5	41,5
W010_B	Weenatoren 010	92552,91	437704,76	55,00	40,3	40,3	40,3
W010_C	Weenatoren 010	92552,91	437704,76	70,50	38,7	38,7	38,7
W010_D	Weenatoren 010	92552,91	437704,76	101,50	33,3	33,3	33,3
W010_E	Weenatoren 010	92552,91	437704,76	132,50	31,1	31,1	31,1
W011_A	Weenatoren 011	92550,82	437712,46	42,60	38,5	38,5	38,5
W011_B	Weenatoren 011	92550,82	437712,46	55,00	37,5	37,5	37,5
W011_C	Weenatoren 011	92550,82	437712,46	70,50	36,3	36,3	36,3
W011_D	Weenatoren 011	92550,82	437712,46	101,50	33,8	33,8	33,8
W011_E	Weenatoren 011	92550,82	437712,46	132,50	30,1	30,1	30,1

Alle getoonde dB-waarden zijn A-gewogen

Rapport: Resultatentabel
Model: Vijfde model
LAmax totaalresultaten voor toetspunten
Groep: Terras rooftop

Naam Toetspunt	Omschrijving	X	Y	Hoogte	Dag	Avond	Nacht
C001_A	Coolsingeltoren 001	92516,99	437642,65	36,40	77,6	77,6	--
C001_B	Coolsingeltoren 001	92516,99	437642,65	48,80	66,6	66,6	--
C001_C	Coolsingeltoren 001	92516,99	437642,65	64,30	60,9	60,9	--
C001_D	Coolsingeltoren 001	92516,99	437642,65	95,30	55,0	55,0	--
C001_E	Coolsingeltoren 001	92516,99	437642,65	126,30	51,4	51,4	--
C002_A	Coolsingeltoren 002	92526,05	437642,58	36,40	68,7	68,7	--
C002_B	Coolsingeltoren 002	92526,05	437642,58	48,80	65,5	65,5	--
C002_C	Coolsingeltoren 002	92526,05	437642,58	64,30	61,7	61,7	--
C002_D	Coolsingeltoren 002	92526,05	437642,58	95,30	56,9	56,9	--
C002_E	Coolsingeltoren 002	92526,05	437642,58	126,30	53,7	53,7	--
C003_A	Coolsingeltoren 003	92534,61	437638,15	36,40	65,3	65,3	--
C003_B	Coolsingeltoren 003	92534,61	437638,15	48,80	63,2	63,2	--
C003_C	Coolsingeltoren 003	92534,61	437638,15	64,30	60,8	60,8	--
C003_D	Coolsingeltoren 003	92534,61	437638,15	95,30	56,6	56,6	--
C003_E	Coolsingeltoren 003	92534,61	437638,15	126,30	53,6	53,6	--
C004_A	Coolsingeltoren 004	92540,24	437631,06	36,40	58,2	58,2	--
C004_B	Coolsingeltoren 004	92540,24	437631,06	48,80	55,3	55,3	--
C004_C	Coolsingeltoren 004	92540,24	437631,06	64,30	55,1	55,1	--
C004_D	Coolsingeltoren 004	92540,24	437631,06	95,30	52,2	52,2	--
C004_E	Coolsingeltoren 004	92540,24	437631,06	126,30	49,6	49,6	--
C005_A	Coolsingeltoren 005	92542,80	437623,18	36,40	56,5	56,5	--
C005_B	Coolsingeltoren 005	92542,80	437623,18	48,80	53,8	53,8	--
C005_C	Coolsingeltoren 005	92542,80	437623,18	64,30	54,0	54,0	--
C005_D	Coolsingeltoren 005	92542,80	437623,18	95,30	51,6	51,6	--
C005_E	Coolsingeltoren 005	92542,80	437623,18	126,30	49,3	49,3	--
C006_A	Coolsingeltoren 006	92538,06	437615,06	36,40	39,7	39,7	--
C006_B	Coolsingeltoren 006	92538,06	437615,06	48,80	39,1	39,1	--
C006_C	Coolsingeltoren 006	92538,06	437615,06	64,30	38,0	38,0	--
C006_D	Coolsingeltoren 006	92538,06	437615,06	95,30	35,3	35,3	--
C006_E	Coolsingeltoren 006	92538,06	437615,06	126,30	32,8	32,8	--
C007_A	Coolsingeltoren 007	92527,61	437611,64	36,40	40,5	40,5	--
C007_B	Coolsingeltoren 007	92527,61	437611,64	48,80	39,8	39,8	--
C007_C	Coolsingeltoren 007	92527,61	437611,64	64,30	38,3	38,3	--
C007_D	Coolsingeltoren 007	92527,61	437611,64	95,30	35,2	35,2	--
C007_E	Coolsingeltoren 007	92527,61	437611,64	126,30	32,7	32,7	--
C008_A	Coolsingeltoren 008	92519,47	437614,72	36,40	61,7	61,7	--
C008_B	Coolsingeltoren 008	92519,47	437614,72	48,80	60,6	60,6	--
C008_C	Coolsingeltoren 008	92519,47	437614,72	64,30	58,3	58,3	--
C008_D	Coolsingeltoren 008	92519,47	437614,72	95,30	54,1	54,1	--
C008_E	Coolsingeltoren 008	92519,47	437614,72	126,30	51,1	51,1	--
C009_A	Coolsingeltoren 009	92517,29	437621,78	36,40	64,2	64,2	--
C009_B	Coolsingeltoren 009	92517,29	437621,78	48,80	62,3	62,3	--
C009_C	Coolsingeltoren 009	92517,29	437621,78	64,30	59,3	59,3	--
C009_D	Coolsingeltoren 009	92517,29	437621,78	95,30	54,5	54,5	--
C009_E	Coolsingeltoren 009	92517,29	437621,78	126,30	51,2	51,2	--
C010_A	Coolsingeltoren 010	92514,96	437629,35	36,40	67,7	67,7	--
C010_B	Coolsingeltoren 010	92514,96	437629,35	48,80	64,3	64,3	--
C010_C	Coolsingeltoren 010	92514,96	437629,35	64,30	60,1	60,1	--
C010_D	Coolsingeltoren 010	92514,96	437629,35	95,30	54,8	54,8	--
C010_E	Coolsingeltoren 010	92514,96	437629,35	126,30	51,4	51,4	--
C011_A	Coolsingeltoren 011	92512,87	437636,14	36,40	71,9	71,9	--
C011_B	Coolsingeltoren 011	92512,87	437636,14	48,80	65,7	65,7	--

Alle getoonde dB-waarden zijn A-gewogen

Rapport: Resultatentabel
Model: Vijfde model
LAmax totaalresultaten voor toetspunten
Groep: Terras rooftop

Naam Toetspunt	Omschrijving	X	Y	Hoogte	Dag	Avond	Nacht
C011_C	Coolsingeltoren 011	92512,87	437636,14	64,30	60,6	60,6	--
C011_D	Coolsingeltoren 011	92512,87	437636,14	95,30	54,9	54,9	--
C011_E	Coolsingeltoren 011	92512,87	437636,14	126,30	51,4	51,4	--
H001_A	Hofpleintoren 001	92526,01	437681,89	42,60	46,5	46,5	--
H001_B	Hofpleintoren 001	92526,01	437681,89	55,00	45,9	45,9	--
H001_C	Hofpleintoren 001	92526,01	437681,89	70,50	42,7	42,7	--
H001_D	Hofpleintoren 001	92526,01	437681,89	101,50	39,6	39,6	--
H001_E	Hofpleintoren 001	92526,01	437681,89	132,50	37,1	37,1	--
H002_A	Hofpleintoren 002	92533,36	437684,25	42,60	40,5	40,5	--
H002_B	Hofpleintoren 002	92533,36	437684,25	55,00	39,7	39,7	--
H002_C	Hofpleintoren 002	92533,36	437684,25	70,50	38,3	38,3	--
H002_D	Hofpleintoren 002	92533,36	437684,25	101,50	35,2	35,2	--
H002_E	Hofpleintoren 002	92533,36	437684,25	132,50	32,7	32,7	--
H003_A	Hofpleintoren 003	92544,64	437684,73	42,60	43,9	43,9	--
H003_B	Hofpleintoren 003	92544,64	437684,73	55,00	43,6	43,6	--
H003_C	Hofpleintoren 003	92544,64	437684,73	70,50	43,2	43,2	--
H003_D	Hofpleintoren 003	92544,64	437684,73	101,50	42,4	42,4	--
H003_E	Hofpleintoren 003	92544,64	437684,73	132,50	41,8	41,8	--
H004_A	Hofpleintoren 004	92554,93	437679,64	42,60	43,7	43,7	--
H004_B	Hofpleintoren 004	92554,93	437679,64	55,00	43,5	43,5	--
H004_C	Hofpleintoren 004	92554,93	437679,64	70,50	43,1	43,1	--
H004_D	Hofpleintoren 004	92554,93	437679,64	101,50	42,3	42,3	--
H004_E	Hofpleintoren 004	92554,93	437679,64	132,50	41,7	41,7	--
H005_A	Hofpleintoren 005	92561,45	437672,15	42,60	40,6	40,6	--
H005_B	Hofpleintoren 005	92561,45	437672,15	55,00	40,1	40,1	--
H005_C	Hofpleintoren 005	92561,45	437672,15	70,50	39,3	39,3	--
H005_D	Hofpleintoren 005	92561,45	437672,15	101,50	37,6	37,6	--
H005_E	Hofpleintoren 005	92561,45	437672,15	132,50	36,2	36,2	--
H006_A	Hofpleintoren 006	92563,68	437664,86	42,60	39,4	39,4	--
H006_B	Hofpleintoren 006	92563,68	437664,86	55,00	39,0	39,0	--
H006_C	Hofpleintoren 006	92563,68	437664,86	70,50	38,2	38,2	--
H006_D	Hofpleintoren 006	92563,68	437664,86	101,50	36,3	36,3	--
H006_E	Hofpleintoren 006	92563,68	437664,86	132,50	34,8	34,8	--
H007_A	Hofpleintoren 007	92560,10	437655,65	42,60	45,2	45,2	--
H007_B	Hofpleintoren 007	92560,10	437655,65	55,00	45,5	45,5	--
H007_C	Hofpleintoren 007	92560,10	437655,65	70,50	44,4	44,4	--
H007_D	Hofpleintoren 007	92560,10	437655,65	101,50	44,3	44,3	--
H007_E	Hofpleintoren 007	92560,10	437655,65	132,50	43,4	43,4	--
H008_A	Hofpleintoren 008	92551,52	437652,86	42,60	55,0	55,0	--
H008_B	Hofpleintoren 008	92551,52	437652,86	55,00	53,7	53,7	--
H008_C	Hofpleintoren 008	92551,52	437652,86	70,50	51,8	51,8	--
H008_D	Hofpleintoren 008	92551,52	437652,86	101,50	48,2	48,2	--
H008_E	Hofpleintoren 008	92551,52	437652,86	132,50	45,4	45,4	--
H009_A	Hofpleintoren 009	92542,71	437653,37	42,60	62,1	62,1	--
H009_B	Hofpleintoren 009	92542,71	437653,37	55,00	60,3	60,3	--
H009_C	Hofpleintoren 009	92542,71	437653,37	70,50	57,7	57,7	--
H009_D	Hofpleintoren 009	92542,71	437653,37	101,50	53,6	53,6	--
H009_E	Hofpleintoren 009	92542,71	437653,37	132,50	50,6	50,6	--
H010_A	Hofpleintoren 010	92533,86	437657,93	42,60	66,1	66,1	--
H010_B	Hofpleintoren 010	92533,86	437657,93	55,00	63,7	63,7	--
H010_C	Hofpleintoren 010	92533,86	437657,93	70,50	60,7	60,7	--
H010_D	Hofpleintoren 010	92533,86	437657,93	101,50	56,3	56,3	--

Alle getoonde dB-waarden zijn A-gewogen

Rapport: Resultatentabel
Model: Vijfde model
LAmax totaalresultaten voor toetspunten
Groep: Terras rooftop

Naam Toetspunt	Omschrijving	X	Y	Hoogte	Dag	Avond	Nacht
H010_E	Hofpleintoren 010	92533,86	437657,93	132,50	53,2	53,2	--
H011_A	Hofpleintoren 011	92526,21	437665,97	42,60	65,5	65,5	--
H011_B	Hofpleintoren 011	92526,21	437665,97	55,00	63,2	63,2	--
H011_C	Hofpleintoren 011	92526,21	437665,97	70,50	60,5	60,5	--
H011_D	Hofpleintoren 011	92526,21	437665,97	101,50	56,2	56,2	--
H011_E	Hofpleintoren 011	92526,21	437665,97	132,50	53,2	53,2	--
H012_A	Hofpleintoren 012	92523,57	437674,52	42,60	63,3	63,3	--
H012_B	Hofpleintoren 012	92523,57	437674,52	55,00	61,8	61,8	--
H012_C	Hofpleintoren 012	92523,57	437674,52	70,50	59,6	59,6	--
H012_D	Hofpleintoren 012	92523,57	437674,52	101,50	55,9	55,9	--
H012_E	Hofpleintoren 012	92523,57	437674,52	132,50	53,0	53,0	--
O_001_A	Omliggende woningen 001	92652,91	437679,87	1,50	31,6	31,6	--
O_001_B	Omliggende woningen 001	92652,91	437679,87	4,50	31,9	31,9	--
O_001_C	Omliggende woningen 001	92652,91	437679,87	7,50	32,2	32,2	--
O_001_D	Omliggende woningen 001	92652,91	437679,87	10,50	32,6	32,6	--
O_001_E	Omliggende woningen 001	92652,91	437679,87	13,50	33,6	33,6	--
O_002_A	Omliggende woningen 002	92659,27	437671,73	1,50	33,0	33,0	--
O_002_B	Omliggende woningen 002	92659,27	437671,73	4,50	33,5	33,5	--
O_002_C	Omliggende woningen 002	92659,27	437671,73	7,50	33,9	33,9	--
O_002_D	Omliggende woningen 002	92659,27	437671,73	10,50	34,6	34,6	--
O_002_E	Omliggende woningen 002	92659,27	437671,73	13,50	35,4	35,4	--
O_003_A	Omliggende woningen 003	92659,82	437738,54	5,00	31,0	31,0	--
O_003_B	Omliggende woningen 003	92659,82	437738,54	10,00	31,0	31,0	--
O_003_C	Omliggende woningen 003	92659,82	437738,54	20,00	31,3	31,3	--
O_003_D	Omliggende woningen 003	92659,82	437738,54	30,00	31,5	31,5	--
O_003_E	Omliggende woningen 003	92659,82	437738,54	40,00	30,4	30,4	--
O_003_F	Omliggende woningen 003	92659,82	437738,54	50,00	30,4	30,4	--
O_004_A	Omliggende woningen 004	92641,60	437719,33	1,50	31,6	31,6	--
O_004_B	Omliggende woningen 004	92641,60	437719,33	4,50	31,7	31,7	--
O_005_A	Omliggende woningen 005	92443,47	437583,02	18,50	53,5	53,5	--
O_005_B	Omliggende woningen 005	92443,47	437583,02	21,50	53,7	53,7	--
O_005_C	Omliggende woningen 005	92443,47	437583,02	24,50	54,0	54,0	--
O_005_D	Omliggende woningen 005	92443,47	437583,02	27,50	54,5	54,5	--
O_005_E	Omliggende woningen 005	92443,47	437583,02	29,50	54,5	54,5	--
O_006_A	Omliggende woningen 006	92390,92	437765,11	5,00	47,1	47,1	--
O_006_B	Omliggende woningen 006	92390,92	437765,11	10,00	47,4	47,4	--
O_006_C	Omliggende woningen 006	92390,92	437765,11	15,00	47,9	47,9	--
O_006_D	Omliggende woningen 006	92390,92	437765,11	20,00	48,8	48,8	--
O_006_E	Omliggende woningen 006	92390,92	437765,11	25,00	49,0	49,0	--
O_006_F	Omliggende woningen 006	92390,92	437765,11	30,00	49,5	49,5	--
O_007_A	Omliggende woningen 007	92265,59	437691,43	15,00	44,4	44,4	--
O_007_B	Omliggende woningen 007	92265,59	437691,43	30,00	45,0	45,0	--
O_007_C	Omliggende woningen 007	92265,59	437691,43	45,00	45,1	45,1	--
O_007_D	Omliggende woningen 007	92265,59	437691,43	60,00	45,3	45,3	--
O_007_E	Omliggende woningen 007	92265,59	437691,43	75,00	45,7	45,7	--
O_007_F	Omliggende woningen 007	92265,59	437691,43	90,00	45,6	45,6	--
O_008_A	Omliggende woningen 008	92632,62	437708,91	4,50	31,6	31,6	--
O_009_A	Omliggende woningen 009	92625,34	437694,78	4,50	35,2	35,2	--
O_010_A	Omliggende woningen 010	92594,91	437678,08	4,50	33,1	33,1	--
O_010_B	Omliggende woningen 010	92594,91	437678,08	7,50	33,2	33,2	--
O_010_C	Omliggende woningen 010	92594,91	437678,08	10,50	33,3	33,3	--
O_010_D	Omliggende woningen 010	92594,91	437678,08	13,50	33,3	33,3	--

Alle getoonde dB-waarden zijn A-gewogen

Rapport: Resultatentabel
Model: Vijfde model
LAmax totaalresultaten voor toetspunten
Groep: Terras rooftop

Naam Toetspunt	Omschrijving	X	Y	Hoogte	Dag	Avond	Nacht
O_010_E	Omliggende woningen 010	92594,91	437678,08	16,50	33,4	33,4	--
O_010_F	Omliggende woningen 010	92594,91	437678,08	19,50	33,9	33,9	--
O_011_A	Omliggende woningen 011	92574,31	437638,50	4,50	37,3	37,3	--
O_011_B	Omliggende woningen 011	92574,31	437638,50	7,50	38,0	38,0	--
O_011_C	Omliggende woningen 011	92574,31	437638,50	10,50	39,0	39,0	--
O_011_D	Omliggende woningen 011	92574,31	437638,50	13,50	40,6	40,6	--
O_011_E	Omliggende woningen 011	92574,31	437638,50	16,50	43,0	43,0	--
O_011_F	Omliggende woningen 011	92574,31	437638,50	19,50	46,8	46,8	--
O_012_A	Omliggende woningen 012	92562,28	437608,85	4,50	39,1	39,1	--
O_012_B	Omliggende woningen 012	92562,28	437608,85	7,50	39,7	39,7	--
O_012_C	Omliggende woningen 012	92562,28	437608,85	10,50	40,4	40,4	--
O_012_D	Omliggende woningen 012	92562,28	437608,85	13,50	41,4	41,4	--
O_012_E	Omliggende woningen 012	92562,28	437608,85	16,50	43,3	43,3	--
O_012_F	Omliggende woningen 012	92562,28	437608,85	19,50	46,1	46,1	--
O_013_A	Omliggende woningen 013	92437,68	437638,69	4,50	53,9	53,9	--
O_013_B	Omliggende woningen 013	92437,68	437638,69	7,50	54,0	54,0	--
O_013_C	Omliggende woningen 013	92437,68	437638,69	10,50	54,2	54,2	--
O_013_D	Omliggende woningen 013	92437,68	437638,69	13,50	54,3	54,3	--
O_013_E	Omliggende woningen 013	92437,68	437638,69	16,50	54,4	54,4	--
O_013_F	Omliggende woningen 013	92437,68	437638,69	19,50	54,5	54,5	--
O_014_A	Omliggende woningen 014	92443,95	437595,43	4,50	53,3	53,3	--
O_014_B	Omliggende woningen 014	92443,95	437595,43	7,50	53,5	53,5	--
O_014_C	Omliggende woningen 014	92443,95	437595,43	10,50	53,7	53,7	--
O_014_D	Omliggende woningen 014	92443,95	437595,43	13,50	54,0	54,0	--
O_014_E	Omliggende woningen 014	92443,95	437595,43	16,50	54,2	54,2	--
W001_A	Weenatoren 001	92555,21	437719,13	42,60	44,1	44,1	--
W001_B	Weenatoren 001	92555,21	437719,13	55,00	43,6	43,6	--
W001_C	Weenatoren 001	92555,21	437719,13	70,50	43,5	43,5	--
W001_D	Weenatoren 001	92555,21	437719,13	101,50	43,1	43,1	--
W001_E	Weenatoren 001	92555,21	437719,13	132,50	42,5	42,5	--
W002_A	Weenatoren 002	92564,45	437722,00	42,60	43,4	43,4	--
W002_B	Weenatoren 002	92564,45	437722,00	55,00	43,3	43,3	--
W002_C	Weenatoren 002	92564,45	437722,00	70,50	43,3	43,3	--
W002_D	Weenatoren 002	92564,45	437722,00	101,50	42,9	42,9	--
W002_E	Weenatoren 002	92564,45	437722,00	132,50	42,4	42,4	--
W003_A	Weenatoren 003	92572,32	437724,45	42,60	43,2	43,2	--
W003_B	Weenatoren 003	92572,32	437724,45	55,00	43,2	43,2	--
W003_C	Weenatoren 003	92572,32	437724,45	70,50	43,1	43,1	--
W003_D	Weenatoren 003	92572,32	437724,45	101,50	42,7	42,7	--
W003_E	Weenatoren 003	92572,32	437724,45	132,50	42,2	42,2	--
W004_A	Weenatoren 004	92579,06	437719,68	42,60	34,5	34,5	--
W004_B	Weenatoren 004	92579,06	437719,68	55,00	34,4	34,4	--
W004_C	Weenatoren 004	92579,06	437719,68	70,50	34,2	34,2	--
W004_D	Weenatoren 004	92579,06	437719,68	101,50	33,4	33,4	--
W004_E	Weenatoren 004	92579,06	437719,68	132,50	32,6	32,6	--
W005_A	Weenatoren 005	92581,42	437712,60	42,60	34,2	34,2	--
W005_B	Weenatoren 005	92581,42	437712,60	55,00	34,1	34,1	--
W005_C	Weenatoren 005	92581,42	437712,60	70,50	33,8	33,8	--
W005_D	Weenatoren 005	92581,42	437712,60	101,50	32,9	32,9	--
W005_E	Weenatoren 005	92581,42	437712,60	132,50	31,8	31,8	--
W006_A	Weenatoren 006	92583,68	437705,84	42,60	34,3	34,3	--
W006_B	Weenatoren 006	92583,68	437705,84	55,00	34,1	34,1	--

Alle getoonde dB-waarden zijn A-gewogen

Rapport: Resultatentabel
Model: Vijfde model
LAmax totaalresultaten voor toetspunten
Groep: Terras rooftop

Naam Toetspunt	Omschrijving	X	Y	Hoogte	Dag	Avond	Nacht
W006_C	Weenatoren 006	92583,68	437705,84	70,50	33,7	33,7	--
W006_D	Weenatoren 006	92583,68	437705,84	101,50	32,7	32,7	--
W006_E	Weenatoren 006	92583,68	437705,84	132,50	31,5	31,5	--
W007_A	Weenatoren 007	92580,91	437698,37	42,60	35,2	35,2	--
W007_B	Weenatoren 007	92580,91	437698,37	55,00	35,0	35,0	--
W007_C	Weenatoren 007	92580,91	437698,37	70,50	34,5	34,5	--
W007_D	Weenatoren 007	92580,91	437698,37	101,50	33,1	33,1	--
W007_E	Weenatoren 007	92580,91	437698,37	132,50	31,7	31,7	--
W008_A	Weenatoren 008	92573,81	437696,09	42,60	35,9	35,9	--
W008_B	Weenatoren 008	92573,81	437696,09	55,00	35,6	35,6	--
W008_C	Weenatoren 008	92573,81	437696,09	70,50	35,1	35,1	--
W008_D	Weenatoren 008	92573,81	437696,09	101,50	33,5	33,5	--
W008_E	Weenatoren 008	92573,81	437696,09	132,50	31,7	31,7	--
W009_A	Weenatoren 009	92561,37	437696,84	42,60	37,1	37,1	--
W009_B	Weenatoren 009	92561,37	437696,84	55,00	36,8	36,8	--
W009_C	Weenatoren 009	92561,37	437696,84	70,50	36,1	36,1	--
W009_D	Weenatoren 009	92561,37	437696,84	101,50	34,4	34,4	--
W009_E	Weenatoren 009	92561,37	437696,84	132,50	32,9	32,9	--
W010_A	Weenatoren 010	92552,91	437704,76	42,60	46,6	46,6	--
W010_B	Weenatoren 010	92552,91	437704,76	55,00	43,4	43,4	--
W010_C	Weenatoren 010	92552,91	437704,76	70,50	43,2	43,2	--
W010_D	Weenatoren 010	92552,91	437704,76	101,50	42,9	42,9	--
W010_E	Weenatoren 010	92552,91	437704,76	132,50	42,6	42,6	--
W011_A	Weenatoren 011	92550,82	437712,46	42,60	47,8	47,8	--
W011_B	Weenatoren 011	92550,82	437712,46	55,00	45,5	45,5	--
W011_C	Weenatoren 011	92550,82	437712,46	70,50	45,2	45,2	--
W011_D	Weenatoren 011	92550,82	437712,46	101,50	44,4	44,4	--
W011_E	Weenatoren 011	92550,82	437712,46	132,50	43,6	43,6	--

Alle getoonde dB-waarden zijn A-gewogen