Aveco de Bondt
ingenieursbedrijf

Rapport

Akoestisch onderzoek evenemententerrein

Aveco de Bondt

bezoekadres	Burgemeester van der Borchstraat 2
postbus	64
postcode	7450 AB Holten
telefoon	(0)548 85 33 33
telefax	(0)548 85 33 99
e-mail	holten@avecodebondt.nl
internet	www.avecodebondt.nl

projectnaam	Bestemmingsplan Stadsblokken Meinerswijk
projectnummer	16.2553.05
referentie	WB/015/16.2553.05
opdrachtgever	KondorWessels Projecten
postadres	Postbus 370
	7460 AJ Rijssen
contactpersoon	R. Nijenhuis
status	Definitief concept
versie	04
aantal pagina's	
datum	25 april 2018
auteur	ir. W.A. Bont
paraaf	
gecontroleerd	P. van der Horst-Entius MSc.

INHOUDSOPGAVE

1	**INLEIDING**		**3**
	1.1	Onderzoek geluid evenemententerrein	3
	1.2	Aanleiding en achtergrond	3
	1.3	Uitgangspunten en omvang voorgenomen activiteiten	4
	1.4	Reden tot opstellen van dit rapport	6
	1.5	Leeswijzer	6
2	**SITUATIE**		**7**
	2.1	Locatie en huidige activiteiten	7
	2.2	Toekomstige situatie	8
3	**UITGANGSPUNTEN**		**10**
	3.1	Situatie	10
	3.2	Evenementen	11
4	**BEOORDELINGSKADER**		**15**
	4.1	Muziekgeluid	15
	4.2	Geluid, anders dan muziekgeluid	15
	4.3	Indirecte hinder	16
5	**BEREKENINGEN EN RESULTATEN**		**18**
	5.1	Rekenmethode	18
	5.2	Resultaten	18
6	**BESPREKING RESULTATEN**		**20**
7	**SAMENVATTING**		**22**

Bijlagen

Bijlage 1: Bestemmingsplankaart
Bijlage 2: Invoergegevens muziek evenemententerrein
Bijlage 3: Invoergegevens geluid op- en afbouwactiviteiten
Bijlage 4: Invoergegevens piekgeluiden evenemententerrein
Bijlage 5: Invoergegevens transportbewegingen indirecte hinder
Bijlage 6: Resultaten evenemententerrein muziek
Bijlage 7: Resultaten evenemententerrein geluid op- en afbouwactiviteiten
Bijlage 8: Resultaten evenemententerrein piekgeluiden
Bijlage 9: Resultaten indirecte hinder transportbewegingen

1 INLEIDING

1.1 ONDERZOEK GELUID EVENEMENTENTERREIN

Namens Rijnoevers Arnhem BV onderzoekt KondorWessels Projecten (KWP) de geluidbelasting ten gevolge van het evenemententerrein op geluidgevoelige bestemmingen in de gebiedsontwikkeling Stadsblokken Meinerswijk, volgens het Masterplan Eilanden 3.0, Stadsblokken Meinerswijk. Tevens onderzoekt KWP de geluidbelasting van het evenemententerrein op de bestaande geluidgevoelige bestemmingen. Het doel van het plan is het woon- en leefklimaat te beschermen terwijl er voldoende mogelijkheden zijn voor het houden van evenementen.

Voor de gebiedsontwikkeling is een nieuw bestemmingsplan opgesteld. Daarbij zijn regels opgenomen om ter plaatse van de aanduiding evenemententerrein een beperkt aantal evenementen met muziek mogelijk te maken.

In het kader van goede ruimtelijke ordening zijn de geluidbelastingen als gevolg van evenementen inzichtelijk gemaakt en beoordeeld. Er is geen wettelijk kader van toepassing bij ten hoogste 12 evenementdagen per jaar op het terrein.

1.2 AANLEIDING EN ACHTERGROND

De gemeente Arnhem en de Provincie Gelderland zijn al geruime tijd voornemens om het gebied Stadsblokken - Meinerswijk te Arnhem om te vormen tot een uiterwaardenpark, als onderdeel van het Gelders Natuurnetwerk.
De potentie van Stadsblokken en Meinerswijk voor Arnhem ligt in de centrale ligging in de stad in combinatie met de unieke natuurlijke, landschappelijke en historische waarden. Het denken over dit gebied is in een versnelling terecht gekomen door het nationale project 'Ruimte voor de rivier', gericht op het vergroten van de rivierveiligheid.

In 2012 is de Gebiedsvisie voor Stadsblokken Meinerswijk vastgesteld. In deze visie is het doel geformuleerd om van Stadsblokken Meinerswijk één robuust uiterwaardenpark te maken. Voor een deel is dat ook uitgevoerd. Op 18 december 2017 is het Masterplan Stadsblokken Meinerswijk Eilanden 3.0 door de gemeenteraad vastgesteld. Het Uitwerkingskader fase 2 Gebiedsvisie, welke door de gemeenteraad van de gemeente Arnhem op 19 december 2016 is vastgesteld, vormt hiervoor het vertrekpunt. Dit Uitwerkingskader is onverkort overgenomen bij het opstellen van het Masterplan. In de Gebiedsvisie zijn de volgende doelstellingen vastgelegd:

- Realiseren van het programma Ruimte voor de rivier;
- Beschermen en versterken van natuur- en landschappelijke waarden;
- Beleefbaar maken van cultuurhistorie;
- Vergroten van de recreatieve mogelijkheden;
- Verbinden van het gebied met de stad.

De uitvoering van de Gebiedsvisie is opgesplitst in twee fasen die met elkaar zijn verbonden.

- *Fase 1:*
  De eerste fase betreft de uitvoering van rivierkundige maatregelen in het kader van ruimte voor de rivier, het realiseren van een recreatief netwerk en het beleefbaar maken van cultuurhistorie. Dit vindt plaats in het gebied dat in eigendom is van de overheid en is geheel door de overheid gefinancierd. De uitvoering van deze fase is inmiddels voltooid.
- *Fase 2:*
  De tweede fase betreft ten dele particuliere eigendommen die door middel van particulier initiatief worden ontwikkeld. Het gaat onder meer om het realiseren van een recreatief, cultureel - en woningbouwprogramma en het versterken van de natuurlijke en landschappelijke waarden. Uitgangspunt is dat de kosten en investeringen om dit programma te realiseren worden gefinancierd door opbrengsten (toevoegen van waarde) in het gebied zelf en door externe subsidies. De grootste particuliere grondeigenaar in het gebied, KondorWessels Projecten, heeft dit initiatief genomen.

De Gebiedsvisie van 2012 richt zich op fase 1. Nadere afspraken over de uitwerking van fase 2 van de Gebiedsvisie zijn vastgelegd in het Uitwerkingskader fase 2 Gebiedsvisie Stadsblokken en Meinerswijk. Dit uitwerkingskader (vastgesteld door de gemeenteraad op 19 december 2016) richt zich op de ontwikkeling van Stadsblokken en Meinerswijk. De volgende stap is om die twee dynamische gebieden verder uit te werken in concrete plannen. Deze uitwerking zal worden opgenomen in het op te stellen bestemmingsplan 'Gebiedsontwikkeling Stadsblokken Meinerswijk' dat de private ontwikkeling van fase 2 Stadsblokken Meinerswijk juridisch-planologisch mogelijk zal maken. Voorafgaand aan dit bestemmingsplan is het Masterplan Stadsblokken Meinerswijk Eilanden 3.0 door de gemeente vastgesteld op 18 december 2017.

1.3 UITGANGSPUNTEN EN OMVANG VOORGENOMEN ACTIVITEITEN

De voorgenomen activiteit is de private gebiedsontwikkeling Stadsblokken en Meinerswijk. De volgende algemene principes zijn in het uitwerkingskader voor het gebied geformuleerd en vervolgens verder uitgewerkt in het masterplan:

- Geef de natuur de ruimte;
- Geef de rivier de ruimte;
- Transformeer de zwakke plekken;
- Voeg bijzonder programma toe;
- Wonen is een deel van de functiemix;
- Functies verdragen elkaar in redelijkheid;
- Ontwikkel het gebied organisch;
- Maak enclaves in het groen;
- Het landschap is van iedereen;
- Streef naar duurzaamheid;
- Beperk autoverkeer;
- Parkeer in de enclaves.

De rivierverruimende activiteiten in het gebied betreffen:
- Het aanleggen van een nevengeul onderlangs Meinerseiland en deze te verbinden met de Plas van Bruil;
- Het aansluiten van de Plas van Bruil op de ten westen van deze plas gelegen bestaande nevengeul;
- Het verlagen van het maaiveld op het evenemententerrein op Stadsblokken.

De natuurontwikkeling in het gebied betreft:
- Versterken van natuur- en landschappelijke waarden, waarbij tevens het (dag)recreatieve karakter van het gebied wordt versterkt, bijvoorbeeld door middel van wandel- en fietspaden en een stadsstrand;
- Het transformeren van huidige agrarische gronden naar natuurgebieden;
- Het leggen van verbindingen tussen de huidige gebieden zodat migratie van flora en fauna in het plangebied wordt versterkt.

Hierin zijn naast natuurontwikkeling en de rivierverruimende activiteiten de volgende ontwikkelingen voorzien:
- Maximaal 60.000 m² te realiseren programma aan wonen, culturele en recreatieve voorzieningen (nieuwe + bestaande bebouwing inclusief alle buitenruimte en gecultiveerde openbare ruimte zoals wegen en parkeren);
- Maximaal 20.000 m² van het nieuw te realiseren programma bestaat uit bebouwing;
- Minimaal 20% van het te bebouwen oppervlak (footprint) bestaat uit andere functies dan wonen.
- Maximaal 350 woningen in Stadsblokken (ca. 8000 m² footprint), gemiddelde bouwhoogte is ca. 15 meter;
- Maximaal 80 woningen in Meinerseiland (ca. 8000 m² footprint, waarvan 20% wijzigingsbevoegdheid is om aanvullend te ontwikkelen in Stadsblokken). Maximale bouwhoogte is ca. 7 meter.

Dat resulteert in het volgende maximale functionele programma:
- Maximaal 350 woningen in Stadsblokken (footprint max. 8.000 m²), gemiddelde bouwhoogte is 15 meter;
- Maximaal 80 woningen op Meinerseiland (footprint max. 8.000 m²) waarvan max. 20% van de oppervlakte op Meinerseiland mag worden verschoven naar Stadsblokken. Maximale bouwhoogte is ca. 7 meter;
- Totaal aan overige functies (niet wonen) bedraagt maximaal 5000 m² (en minimaal 4000 m²) . Dit bestaat uit onder meer uit de uitbreiding van het watersportcentrum, horeca, culturele en recreatieve voorzieningen, maatschappelijke functies en dienstverlening;
- Aantal ligplaatsen in de jachthaven nabij het watersportcentrum is 49 stuks;
- Realisatie en exploitatie van het evenemententerrein met maximaal 12 evenementdagen per jaar;

- Bijbehorende ontsluiting, benodigde aantal parkeerplaatsen en verkeersproductie.

Voor de onderzoeksopgave is voor het programma-onderdeel 'niet-woonfuncties' (minimaal 4000 m² en maximaal 5000 m²) uitgegaan van een worstcase situatie. Dit voor zowel de oppervlakte als de uitwisselbaarheid van diverse functies. Dit laatste sluit aan bij het bestemmingsplan waarin is gekozen voor flexibele bestemmingen dat diverse combinaties van functies mogelijk maakt. Ten behoeve van de onderzoeksopgave is derhalve rekening gehouden met:

- maximaal 2500 m² oppervlakte diverse niet-woonfuncties in Meinerswijk (binnen de bestemmingen Gemengd en Woongebied;;
- maximaal 3000 m² (nieuw +bestaande oppervlakte) watersportcentrum in Stadsblokken (binnen de bestemming Bedrijf);
- maximaal 1565m² oppervlakte diverse niet-woonfuncties in Stadsblokken (waaronder horeca en de Stadsblokkenwerf binnen de bestemmingen Gemengd en Wonen);
- maximaal 150 m² oppervlakte horecapaviljoen op de kop van evenemententerrein (specifiek aangeduid).

Door te kiezen voor deze ruime uitgangspunten, is er bij de onderzoeksopgave sprake van een worst case situatie ten opzichte van het feitelijk nog uit te kristalliseren programma (maximaal 5000 m²).

1.4 REDEN TOT OPSTELLEN VAN DIT RAPPORT

De gebiedsontwikkeling, waarvoor een ruimtelijke procedure doorlopen wordt, omvat de ruimtelijke inpassing van een evenemententerrein aan de oostzijde van deelgebied Stadsblokken. Hierbij is ten behoeve van een goede ruimtelijke ordening de geluidbelasting van muziekgeluid op de omgeving en het eigen plan inzichtelijk gemaakt. Dit is ook uitgevoerd voor piekgeluiden op het evenemententerrein en geluid ten gevolge van op- en afbouwactiviteiten. Tot slot is de indirect hinder van vrachtwagens buiten het evenemententerrein ter plaatse van Stadsblokken inzichtelijk gemaakt.

1.5 LEESWIJZER

In dit rapport is in hoofdstuk 2 de situatie toegelicht. Het beoordelingskader is beschreven in hoofdstuk 3. In hoofdstuk 4 zijn de gehanteerde uitgangspunten toegelicht en in hoofdstuk 5 is de modellering en de resultaten van de berekeningen opgenomen. Vervolgens zijn de resultaten in hoofdstuk 6 verder besproken. In hoofdstuk 7 is een samenvatting van het onderzoek gegeven.

2 SITUATIE

2.1 LOCATIE EN HUIDIGE ACTIVITEITEN

Het projectgebied ligt aan de zuidelijke oever van de Neder-Rijn, net benedenstrooms van het splitsingspunt IJsselkop, waar het Pannerdensch Kanaal zich splitst in de IJssel en de Neder-Rijn. Het projectgebied bestaat uit de volgende deelgebieden (afbeelding 2.1):

- Meinerswijk:

Dit gebied ligt ten westen van de Mandelabrug en wordt begrensd voor de Eldense Dijk in het zuiden en de Neder-Rijn in het westen en noorden;

- Stadsblokken:

Het buitendijks gebied tussen de Mandelabrug en de John Frostbrug ten zuiden van de Neder-Rijn en ten noorden van de Malburgse dijk.

Figuur 2.1: Luchtfoto Stadsblokken Meinerswijk te Arnhem, medio 2017

Meinerswijk en Stadsblokken bevat onder andere natuur, groen en agrarische activiteiten (begrazingsgebied: weiden en maaien). Het gebied Stadsblokken wordt daarnaast momenteel gebruikt door het Watersport Centrum Arnhem in de Haven Van Workum, inclusief scheepsbouw, scheepswinkel en botenopslag, de woonbootbewoners

in de Haven van Coers en de Stadsblokkenwerf aan de kop van de ASM haven. Aan de oostzijde wordt een open vlakte gebruikt voor festivals. Op industrieterrein Meinerswijk (toekomstig Meinerseiland) bevindt zich onder andere een paintballcentrum op het terrein van een voormalige steenfabriek, diverse kantoren, woningen, showrooms, opslagplaatsen, aanbieders van recreatie/activiteiten, botenopslag, stallingen van containers, een aanbieder van cursussen/workshops, opslag van en werkzaamheden aan auto's, een hondencrèche en werkplaats houtbewerking.

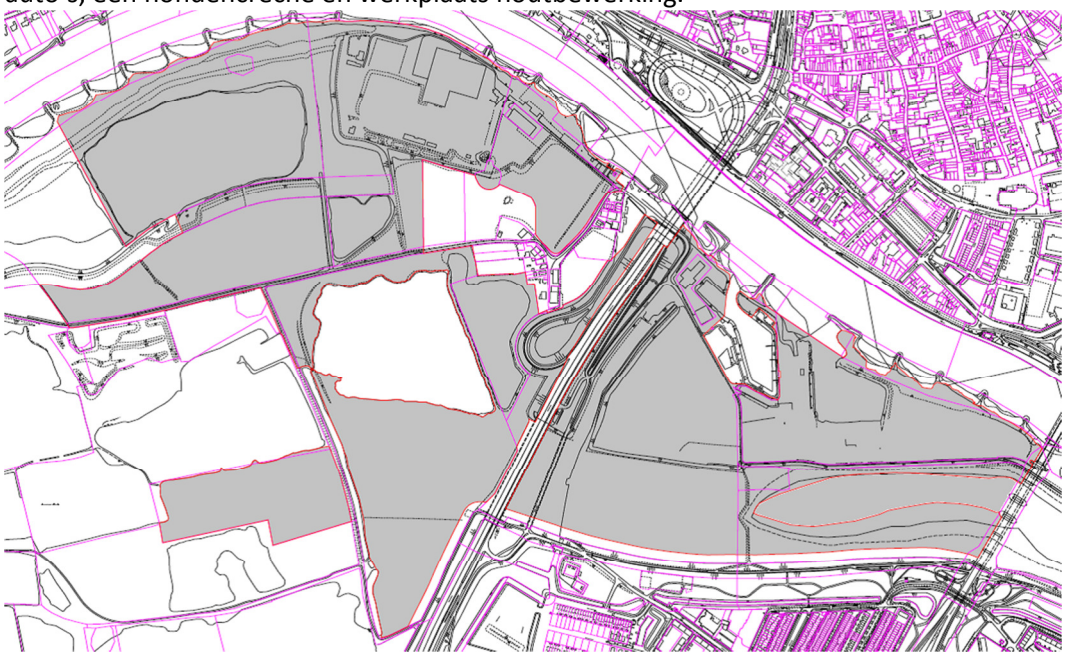

Figuur 2.2: Plangebied

2.2 TOEKOMSTIGE SITUATIE

Geluidsgevoelige bestemmingen

De gebiedsontwikkeling maakt geluidgevoelige bestemmingen mogelijk. Dit betreft 350 woningen in Stadsblokken en 80 woningen in Meinerswijk. In figuur 2.3 en 2.4 is het ruimtelijk concept van Stadsblokken en Meinerswijk weergegeven, uit het Masterplan.

In bijlage 1 is het bestemmingsplan voor de gebiedsontwikkeling weergegeven.

Naast woningen maakt het plan andere functies dan wonen mogelijk, onder andere maatschappelijke functies en dienstverlening. Deze functies kunnen ook geluidsgevoelig in de zin van de Wet geluidhinder zijn, bijvoorbeeld een kinderdagverblijf. Zowel in Stadsblokken als Meinerswijk is in dit onderzoek rekening gehouden met een geluidgevoelig kinderdagverblijf als voorbeeld van een maatschappelijke functie (bestemming 'gemengd').

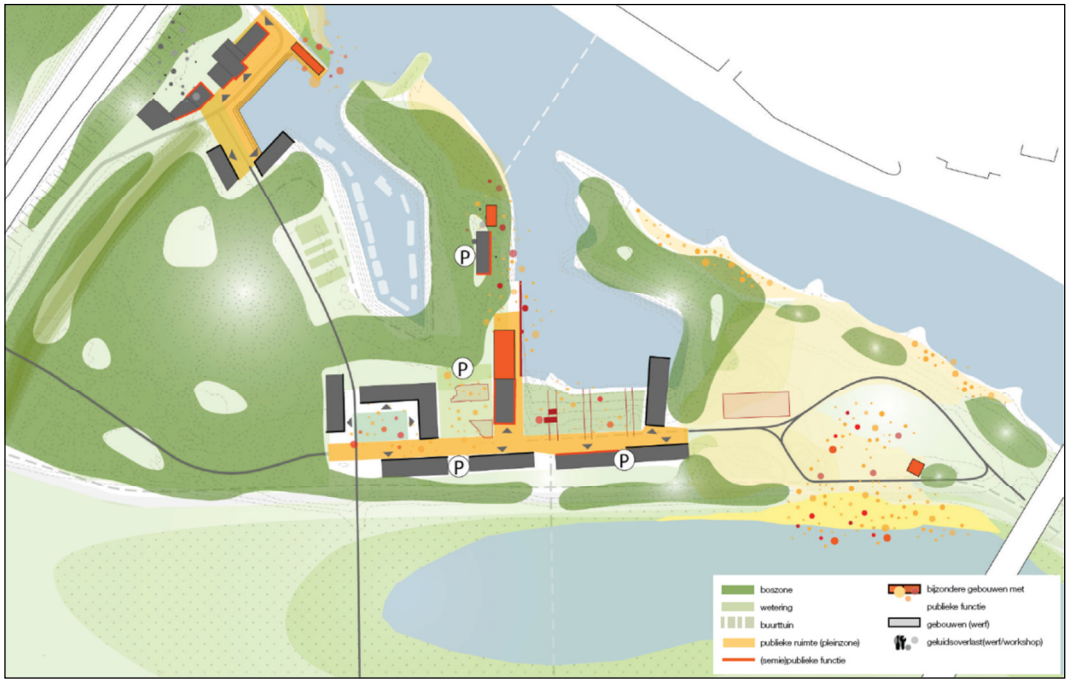

Figuur 2.3: Ruimtelijk concept Stadsblokken (bron: Masterplan 7 november 2017 Eilanden 3.0)

Figuur 2.4: Ruimtelijk concept Meinerswijk (bron: Masterplan 7 november 2017 Eilanden 3.0)

3 UITGANGSPUNTEN

3.1 SITUATIE

Het evenemententerrein is aan de oostzijde van het deelgebied Stadsblokken gelegen. In het ontwerpbestemmingsplan is dat in onderstaande figuur 3.1 aangegeven. In figuur3.2 is het evenemententerrein gevisualiseerd conform het Masterplan.

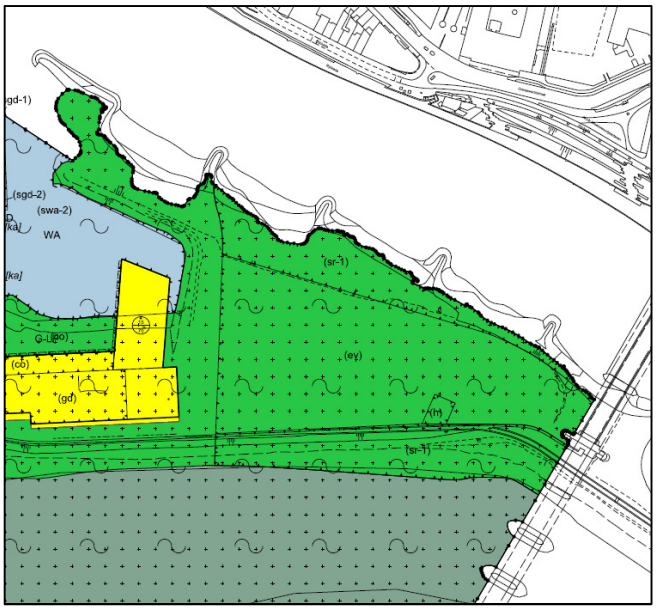

Figuur 3.1 Uitsnede uit bestemmingsplankaart met evenemententerrein (ev)

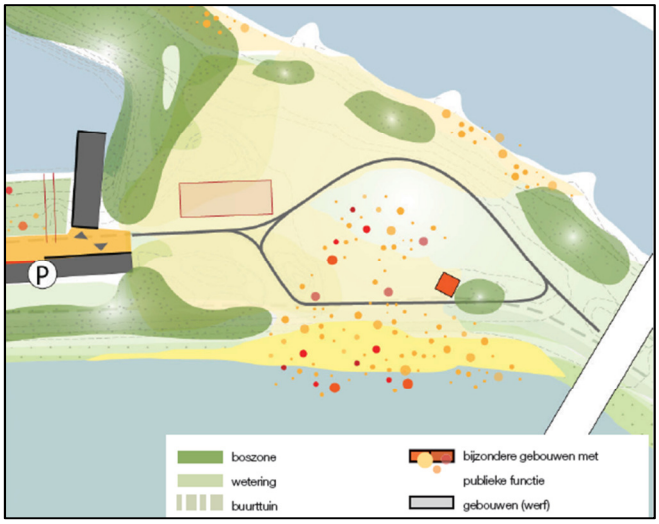

Figuur 3.2 Uitsnede uit Masterplan met evenemententerrein

De nieuwe woningen van Stadsblokken liggen ten westen van het terrein. Dichtstbijzijnde bestaande geluidgevoelige objecten zijn gelegen aan de Rijnkade ten

noorden, in de wijk Malburgen ten zuiden en de ligplaatsen in de Haven van Coers aan de westzijde van het terrein.

3.2 EVENEMENTEN

Het gebied dat is aangewezen als evenemententerrein wordt reeds gebruikt voor het houden van evenementen. Deze huidige evenementen zijn daarbij als referentie beschouwd voor het toekomstig gebruik van het evenemententerrein.

Twee grote referenties uit 2017 zijn conform verleende evenementenvergunningen:

- Het evenement Dancetour Arnhem 2017 op 16 april 2017, van 13.00 uur tot 20:30 uur voor maximaal 12.500 bezoekers met als voorwaarde voor het geluid: de maximale geluidsbelasting mag maximaal 80 dB(A) en 95 dB(C) op de dichtstbijzijnde gevel van een woonhuis of woonboot;
- Het evenement Free Your Mind Festival op 3 juni 2017, van 12.00 uur tot 00.00 uur voor maximaal 17.500 bezoekers met als voorwaarde voor het geluid: De geluidsnormen zijn maximaal 80 dB(A) en 95 dB(C) op de dichtstbijzijnde gevel van een woning.

Er zijn geen akoestische onderzoeken beschikbaar van de referenties.

Om het woon- en leefklimaat te beschermen terwijl er voldoende mogelijkheden zijn voor het houden van evenementen, is akoestisch onderzoek uitgevoerd op basis van verschillende categorieën evenementen.

Vanuit akoestisch oogpunt zijn de categorieën ingedeeld op basis van het aantal bezoekers en het aantal podia op het terrein, waarbij muziekgeluid maatgevend is. Tabel 3.1 toont de categorieën met bijbehorende uitgangspunten, waarbij categorie C het grootste soort evenement is en aansluit op de genoemde referentie-evenementen.

Door uit te gaan van verschillende categorieën is inzicht te geven in de verschillende effecten van muziek tijdens evenementen.

Geluid van evenementen

Het geluid van evenementen gedurende het evenement, is ruwweg op te delen in muziekgeluid en overige geluid, waarbij muziekgeluid veruit maatgevend is. Bij het inzichtelijk maken van geluid van evenementen, is hieronder derhalve ingegaan op muziekgeluid.

Voor het inzichtelijk maken van het geluid naar de omgeving ten gevolg van muziek van een evenement zijn de volgende uitgangspunten gehanteerd:

- Bronvermogens luidsprekers en richtingsafhankelijkheid luidsprekers in aansluiting op “VDI 3770: 2012-9 Emissionskennwerte von Schallquellen, Sport- und Freizeitsanlagen. Het muziekgeluid ten gevolge van het bronvermogen van een

luidspreker is hierbij afgestemd op het aantal bezoekers dat muziek wil ervaren in het gebied voor het podium. Bij meerdere kleinere podia, is het bronvermogen dus lager omdat er minder bezoekers zijn per podium. Bij één groot podium is het bronvermogen het hoogst om alle bezoekers te kunnen bereiken met muziek. Het gehanteerde bronvermogen van de luidsprekers is weergegeven in tabel 3.1.

- Per categorie zijn twee verschillende opstellocaties voor één groot podium onderzocht en is één situatie onderzocht met vier verspreid opgestelde kleinere podia op het terrein, zie ook tabel 3.1. Doel hiervan is om aannemelijk te maken dat er meerdere mogelijkheden zijn bij het gebruik van het terrein;

De indeling met categorieën en bijbehorende uitgangspunten zoals het aantal podia, is opgesteld voor het inzicht. In de praktijk zijn er meerdere opstellingen te bedenken met een andere verdeling van het aantal bezoekers, waarbij een organisator aannemelijk dient te maken dat aan de te stellen voorwaarden voldaan gaat worden.

Tabel 3.1 Indeling met omvang categorie evenement en uitgangspunten

Categorie evenement	**Bezoekers maximaal**	**Bronvermogen Per luidspreker L_{wA} in dB(A)**	**Bronvermogen Totaal opgesteld L_{wA} in dB(A)**
Categorie A	500		
1. Diverse kleine podia	<500		
▪ Klein	<500	112	115
▪ Klein	<500	112	115
▪ Klein	<500	112	115
▪ Klein	<500	112	115
Categorie B	7.500		
1. Eén groot podium oost	7.500	128	131
2. Eén groot podium west	7.500	128	131
3. Vier kleinere podia	7.500		
▪ Middelgroot	2.500	123	126
▪ Middelgroot	2.500	123	126
▪ Klein	1.250	118	121
▪ Klein	1.250	118	121
Categorie C	25.000		
1. Eén groot podium oost	25.000	133	136
2. Eén groot podium west	25.000	133	136
3. Vier kleinere podia	25.000		
▪ Middelgroot	8.000	128	131
▪ Middelgroot	8.000	128	131
▪ Klein	4.500	123	126
▪ Klein	4.500	123	126

Overige uitgangspunten:

- Het toegepaste muziekgeluidspectrum is conform tabel 3.2 voor housemuziek. Een zwaarder spectrum voor muziekgeluid, zoals ultra-bass, is voor de omvang en locatie het van het terrein in de stad niet geschikt en buiten beschouwing gelaten ;

Tabel 3.2 Spectrale correctie in dB op bronvermogen voor housemuziek

	Octaafbandmiddenfrequenties [Hz]						
	63	**125**	**250**	**500**	**1000**	**2000**	**4000**
Spectrale correctie Housemuziek	-13	-8	-8	-7	-7	-9	-10

- Er is geen rekening gehouden met afscherming van podia of horecagebouwen op het terrein. Oftewel, de geluidbronnen stralen onbelemmerd geluid af naar de omgeving en is hiermee worst case voor de geluidoverdracht naar geluidgevoelige objecten;
- Overige geluiden, zoals normaal stemgeluid, zijn niet relevant ten opzichte van muziekgeluid en zijn buiten beschouwing gelaten

Maximale geluidniveaus (piekniveaus)
Maximale geluidniveaus kunnen optreden door dichtslaan van portieren van (vracht)auto's op het terrein of van schreeuwende bezoekers. Dit kan waar te nemen zijn als het muziekgeluid uit is. Tijdens het evenement zijn specifieke piekgeluiden anders dan het muziekgeluid niet waarneembaar op de maatgevende woningen.

Het maximale geluidniveau in de nachtperiode (23.00u en 7.00u) is maatgevend, vanwege de strengere beoordeling dan voor de dag- en avondperiode.

Ter bepaling van het maximaal geluidniveau is voor het dichtslaan van portieren een bronvermogen gehanteerd van 97 dB(A). Voor zeer luid schreeuwende mensen geldt een bronvermogen van 115 dB(A) conform de richtlijn VDI 3770: 2012-9 'Emissionskennwerte von Schallquellen, Sport- und Freizeitsanlagen'. Bij de beoordeling van piekgeluiden zijn schreeuwende mensen dus maatgevend.

Geluid van op- en afbouwactiviteiten
Voor het beoordelen van geluid van op- en afbouwactiviteiten zijn de relevante geluidniveaus ten gevolg van verreikersen heftrucks op het evenemententerrein inzichtelijk gemaakt. Deze activiteiten vinden alleen gedurende de dagperiode plaats.

Transportbewegingen indirecte hinder
Voor evenementen is transport, namelijk de aan- en afvoer van goederen met vrachtwagens te verwachten. Worst case, voor een categorie C evenement, is daarbij uitgegaan van ten hoogste 25 vrachtwagens gedurende de dagperiode. Uitgangspunt is dat er in de avond- en nachtperiode geen transportbewegingen voor op- en afbouwwerkzaamheden zijn.

Eventuele (pendel)bussen van en naar het evenemententerrein maken geen gebruik van de openbare weg tussen de Eldenseweg en het evenemententerrein en kunnen stoppen ter hoogte van Stadsblokken op de Eldenseweg of Nijmeegseweg. Op de Eldenseweg en/of Nijmeegseweg zijn deze transportbewegingen niet te onderscheiden ten opzichte van ander doorgaand (bus)verkeer en maken daarbij geen onderdeel meer uit van het kader voor indirect hinder.

Bezoekers van het evenemententerrein kunnen niet parkeren in het gebied Stadsblokken. Men komt te voet of per fiets het gebied in. De enkele personenauto's of bestelbusjes die er mogelijk wel rijden, zijn buiten de grens van het evenemententerrein niet te onderscheiden ten opzichte van verkeersbewegingen van en naar de woningen in het gebied Stadsblokken en zijn derhalve niet inzichtelijk gemaakt.

4 BEOORDELINGSKADER

De beoordeling van muziek van het evenemententerrein heeft plaatsgevonden op basis van de 'Nota evenementen met een luidruchtig karakter', zoals is toegelicht in paragraaf 4.1.

Geluidrelevante activiteiten anders dan muziekgeluid zijn beoordeeld met het kader zoals opgenomen in paragraaf 4.2. Tot slot zijn in paragraaf 4.3 transportbewegingen van vrachtwagens buiten het evenemententerrein beoordeeld met de 'Circulaire inzake geluidhinder veroorzaakt door het wegverkeer van en naar de inrichting - Beoordeling in het kader van de Wet milieubeheer'.

4.1 MUZIEKGELUID

De 'Nota evenementen met een luidruchtig karakter' (Verder: Nota) van de Inspectie Milieuhygiëne Limburg biedt een duidelijk kader voor de beoordeling van muziekgeluid van evenementen.

Conform de Nota wordt de geluidsbelasting op de gevels van woningen verwerkt naar het geluidniveau dat binnen in de woningen kan optreden, rekening houdend met de geluidisolatie van de gevel. De Nota trekt als grens dat het geluidniveau van een evenement in een de woning niet meer mag bedragen dan 50 dB(A). Bij meer dan 50 dB(A) spreekt men van 'onduldbare hinder' doordat bewoners beperkt worden in de spraakverstaanbaarheid.

Deze aanpak uit de Nota resulteert in het beoordelingskader waarbij de gevelbelasting op woningen ten gevolge van muziekgeluid ten hoogste 70 dB(A) mag bedragen bij een standaard gevelisolatie van 20 dB(A).

Het beoordelingskader geldt voor muziekgeluid tot 24.00 uur, waarbij de Nota stelt dat het gebruikelijk en verdedigbaar is dat als er een vrije dag volgt na het evenement, de nachtperiode pas begint om 24.00 uur of 1.00 uur.

4.2 GELUID, ANDERS DAN MUZIEKGELUID

Om te beoordelen of geluid van overige activiteiten anders dan muziekgeluid, passend is nabij woningen, zijn respectievelijk de kaders uit de VNG-Handreiking 'Bedrijven en milieuzonering', het gemeentelijk beleid en het Activiteitenbesluit besproken.

VNG-Handreiking 'Bedrijven en milieuzonering'
De VNG-Handreiking 'Bedrijven en milieuzonering' gaat in beginsel uit van een richtwaarde voor een rustige woonwijk of als sprake is van een ander type woonomgeving, geeft de publicatie mogelijkheden om gemotiveerd een hogere

geluidsbelasting dan 45 dB(A) toe te staan. De eerstvolgende stap hierbij is 50 dB(A) etmaalwaarde in een rustige woonwijk of een gemengd gebied. Voor piekgeluiden hanteert de VNG-Handreiking respectievelijk 65 dB(A) en 70 dB(A).

Gemeentelijk geluidbeleid
Het gemeentelijk geluidbeleid typeert het plangebied als een gemengde groene zone. Hiervoor geldt een ambitiewaarde voor het langtijdgemiddeld geluidsniveau vanwege een bedrijf van 50 dB(A) etmaalwaarde. Als deze ambitiewaarde niet kan worden gehaald, kan bij uitzondering worden afgeweken tot ten hoogste de plafondwaarde van 55 dB(A) etmaalwaarde. Er zijn geen waarden voor piekgeluiden opgenomen.

Activiteitenbesluit milieubeheer
Het Activiteitenbesluit geeft grenswaarden voor het langtijdgemiddeld geluidniveau van 50 dB(A) etmaalwaarde en voor piekgeluiden 70 dB(A) in de dagperiode, die ten hoogste mogen optreden op de gevels van geluidgevoelige bestemmingen ten gevolge van activiteiten. Voor piekgeluiden in de avond- en nachtperiode geldt respectievelijk 65 dB(A) en 60 dB(A).

Toegepast beoordelingskader geluid, anders dan muziekgeluid
Bovengenoemde kaders zijn normaal gesproken van toepassing op bedrijfsactiviteiten van inrichtingen en sluiten daarmee voldoende aan op de (incidentele) bedrijfsmatige activiteiten op het evenemententerrein tijdens op- en afbouwwerkzaamheden of andere activiteiten anders dan muziekgeluid.

Voor het beoordelingskader is aangesloten op de 50 dB(A) ambitiewaarde uit het gemeentelijk beleid en wordt onderschreven door de standaard grenswaarde voor een gemengd gebied uit de VNG-Handreiking en het Activiteitenbesluit. Voor beoordeling van piekgeluiden is aangesloten op 70 dB(A) passend bij gemengd gebied uit de VNG-Handreiking en het Activiteitenbesluit.

4.3 INDIRECTE HINDER

In het kader van goede ruimtelijke ordening is indirecte hinder van verkeersbewegingen buiten de grens van het evenemententerrein inzichtelijk gemaakt. In deze situatie zijn de transportbewegingen door vrachtwagens voor de op- en afbouw van het evenement van belang. Dit transport gaat over de openbare weg tussen de Eldenseweg, via het gebied Stadsblokken, van en naar het terrein. Op de Eldenseweg zijn deze transportbewegingen niet meer te onderscheiden ten opzichte van ander doorgaand (vracht)verkeer en maken daarbij geen onderdeel meer uit van het kader voor indirect hinder.

De beoordeling vindt plaats volgens de ‘Circulaire inzake geluidhinder veroorzaakt door het wegverkeer van en naar de inrichting - Beoordeling in het kader van de Wet milieubeheer’ van 29 februari 1996. Deze zogenaamde Schrikkelcirculaire is daarbij als

kader toegepast. Het geluid van wegverkeer van en naar het evenemententerrein moet daarbij afzonderlijk worden beoordeeld ten opzichte van het gangbare/dagelijkse wegverkeer zoals is onderzocht in het akoestisch onderzoek wegverkeerslawaai.

Uit de circulaire volgt dat er beoordeeld wordt aan een voorkeursgrenswaarde van L_{Aeq} = 50 dB(A) ter plaatse van gevels van geluidgevoelige objecten.

5 BEREKENINGEN EN RESULTATEN

5.1 REKENMETHODE

De geluidsoverdracht is berekend met het computerprogramma Geomilieu, versie 4.30. Hiervoor is een digitaal rekenmodel gemaakt. De basis van het rekenmodel is gelijk aan de geluidmodellen bij de andere akoestische onderzoeken bij het bestemmingsplan, oftewel de geometrisch omgeving, gebouwen, hoogtes en bodemgebieden zijn gelijk.

In aansluiting op tabel 4.1 zijn geluidmodellen opgesteld met opstelplaatsen van podia op het evenemententerrein. De overige uitgangspunten volgen ook uit paragraaf 4.2.

De berekeningen zijn uitgevoerd op basis van de 'Handleiding Meten en Rekenen Industrielawaai, 1999'.

De invoergegevens van het model zijn opgenomen in bijlage 2 voor muziek en in bijlage 3 voor op- en afbouwactiviteiten. In bijlage 4 zijn de invoergegevens de piekgeluiden opgenomen. Bijlage 5 bevat de invoergegevens voor de transportbewegingen voor indirecte hinder.

5.2 RESULTATEN

Ter plaatse van maatgevende beoordelingspunten op de gevels zijn de geluidbelastingen inzichtelijk gemaakt voor iedere bouwlaag.

Muziek

De geluidmodellering met richtingsafhankelijke luidsprekerboxen resulteert bij:

- Categorie A evenementen in een equivalent geluidniveau van ten hoogste 60 dB(A) bij bestaande woningen en van ten hoogste 70 dB(A) op de gevels van nieuw beoogde woningen in Stadsblokken;
- Categorie B evenementen in een equivalent geluidniveau van ten hoogste 65 dB(A) bij bestaande woningen en van ten hoogste 75 dB(A) op de gevels van nieuw beoogde woningen in Stadsblokken;
- Categorie C evenementen in een equivalent geluidniveau van ten hoogste 70 dB(A) bij bestaande woningen en van ten hoogste 80 dB(A) op de gevels van nieuw beoogde woningen in Stadsblokken.

De volledige resultaten bij de maatgevende geluidgevoelige objecten zijn opgenomen in bijlage 6.

De bestaande woningen aan de Rijnkade zijn maatgevend voor de beoordeling. De geluidbelastingen bij bestaande woningen aan de zuidzijde (Malburgen) zijn minimaal 4 dB(A) lager.

Geluid van op- en afbouwactiviteiten
De berekende langtijdgemiddelde beoordelingsniveau in de dagperiode bedragen ten hoogste 50 dB(A). De volledige resultaten zijn opgenomen in bijlage 7.

Maximale geluidniveaus (piekniveaus)
Bij het luid schreeuwen van mensen op het evenemententerrein zijn piekgeluiden berekend tot 60 dB(A) ter plaatse van woningen. Dit is lager dan de geluidsbelasting van muziekgeluid en de fluctuaties in muziekgeluid en voldoet aan de gehanteerde richtwaarde van 60 dB(A) in de nachtperiode (in aansluiting op de VNG-Handreiking 'Bedrijven en milieuzonering' en het Activiteitenbesluit milieubeheer).

De resultaten zijn opgenomen in bijlage 8.

Indirect hinder
De berekende equivalente geluidsniveaus bedragen ten hoogste 55 dB(A). De resultaten zijn opgenomen in bijlage 9.

6 BESPREKING RESULTATEN

Voor het onderzoek naar geluid van het evenemententerrein zijn de evenementen in drie categorieën ingedeeld met daarbij verschillende mogelijkheden voor opstelplaatsen van het podium of vier podia. Samen met de andere gehanteerde uitgangspunten is hiermee een aannemelijk beeld gevormd voor het gebruik van het evenemententerrein.

Onderstaande punten zijn ter verdere onderbouwing, om een goed woon- en leefklimaat in de omgeving van het evenemententerrein te borgen en flexibiliteit en differentiatie voor het organiseren van evenementen mogelijk te maken. Tezamen is daarbij sprake van een goede ruimtelijke ordening.

1. Er is flexibiliteit mogelijk gemaakt in de omvang en de categorieën van evenementen op het evenemententerrein. Bij het gebruik van het evenemententerrein dienen de omliggende geluidsgevoelige bestemmingen beschermd te worden.

2. Er wordt bij de bescherming tegen geluid onderscheid gemaakt in de bestaande en de nieuwe geluidgevoelige objecten, omdat nieuwe objecten bij realisatie voorzien kunnen worden van een verbeterde geluidsisolatie (ten opzichte van de minimale eis uit het Bouwbesluit).

3. Er wordt differentiatie mogelijk gemaakt in de categorieën van evenementen naar omvang en naar invloed op de omgeving, alsmede de opstelling en richting van podium/podia.

4. Er is voor gezorgd dat de woon- en leefkwaliteit op een aanvaardbaar niveau blijft, terwijl er ook voldoende mogelijkheden zijn voor het houden van evenementen.

Het voorgaande leidt tot de volgende voorwaarden:

a. Op het terrein zijn zonder meer activiteiten toegestaan die bij omliggende geluidsgevoelige bestemmingen niet leiden tot geluidsniveaus hoger dan 50 dB(A) etmaalwaarde $L_{Ar,LT}$ (inclusief muziekgeluidcorrectie) en 70 dB(A) etmaalwaarde L_{Amax}. Dit betreft activiteiten met maximaal 500 bezoekers.

b. Op totaal ten hoogste 12 dagen per jaar kan hiervan worden afgeweken met meer luidruchtige evenementen. Deze evenementen zijn nader gedefinieerd als categorie A, B en C.
   i. Categorie A: Maximaal 500 bezoekers. Eindtijd 23.00 uur of 0.00 uur. Maximaal 12 dagen, ten hoogste 1 dag aansluitend. Bestaande woningen: 60/75 dB(A)/dB(C) – nieuwe woningen: 70/85 dB(A)/dB(C). Op- en afbouw maximaal 5 dagen per evenement.
   ii. Categorie B: Maximaal 7.500 bezoekers. Eindtijd 23.00 uur of 0.00 uur. Maximaal 3 dagen, ten hoogste 3 dagen aansluitend. Bestaande woningen: 65/80 dB(A)/dB(C) – nieuwe woningen 75/90 dB(A)/dB(C). Op- en afbouw maximaal 8 dagen per evenement.
   iii. Categorie C. Maximaal 25.000 bezoekers. Eindtijd 23.00 uur of 0.00 uur. Maximaal 4 dagen, ten hoogste 2 dagen aansluitend. Bestaande woningen: 70/85 dB(A)/dB(C) – nieuwe woningen 80/95 dB(A)/dB(C). Op- en afbouw maximaal 10 dagen per evenement.
c. Als sprake is van muziekgeluid gelden de gestelde grenswaarden als minuutgemiddelde ($L_{Aeq,1\text{-}min}$).
d. Evenementen mogen plaatsvinden tussen 9.00 uur en 23.00 uur. In geval de daaropvolgende dag een zon- of feestdag betreft gelden de volgende afwijkende tijden: tussen 10.00 uur en 00.00 uur.
e. Op- en afbouw mag alleen plaatsvinden tussen 08.00 en 19.00 uur.
f. Bij nieuwbouw woningen voorzien in een geluidwering van minimaal 30 dB(A) gebaseerd op de geluidimmissie met het spectrum van housemuziek. Met dit niveau van geluidwering is een binnenniveau van 50 dB(A) tijdens evenementen te waarborgen.

Daarnaast zijn ter volledigheid van de ruimtelijke onderbouwing de geluidniveaus op woningen inzichtelijk gemaakt ten gevolge van de op- en afbouwactiviteiten op het evenemententerrein en ten gevolge van de indirecte hinder van vrachtwagens door het gebied Stadsblokken buiten het evenemententerrein.

7 SAMENVATTING

In deze rapportage is het akoestisch onderzoek voor het evenemententerrein beschreven. De geluidniveaus zijn berekend ter plaatse van nieuwe woningen in deelgebied Stadsblokken en ter plaatse van bestaande woningen en ligplaatsen in de omgeving.

Op basis van de resultaten in deze rapportage is geconcludeerd dat er sprake van een goede ruimtelijke ordening. De geluidniveaus van muziekgeluid ter plaatse van bestaande geluidgevoelige functies zijn akoestisch inpasbaar binnen het kader van de 'Nota evenementen met een luidruchtig karakter'. Voor nieuwe woningen is extra geluidisolatie noodzakelijk om muziekgeluid in te passen binnen het kader van de Nota en daarvoor is extra geluidisolatie voorgeschreven bij de maatgevende gevels van de nieuwe woningen. Er is zodoende sprake van een voldoende woon- en leefklimaat ter plaatse van nieuwe woningen in deelgebied Stadsblokken en ter plaatse van de meest maatgevende bestaande woningen aan de Rijnkade.

De te verwachten piekgeluiden zijn eveneens inzichtelijk gemaakt. De niveaus zijn lager dan het muziekgeluid en voldoen aan het kader van maximale geluidniveaus conform de VNG-Handreiking 'Bedrijven en milieuzonering' en het Activiteitenbesluit milieubeheer.

Daarnaast zijn ter volledigheid van de ruimtelijke onderbouwing de geluidniveaus op woningen inzichtelijk gemaakt ten gevolge van de op- en afbouwactiviteiten op het evenemententerrein en ten gevolge van de indirecte hinder van vrachtwagens door het gebied Stadsblokken buiten het evenemententerrein.

Het onderzoek naar muziekgeluid is gebaseerd op een aannemelijk bronvermogen en richtingsafhankelijk van de luidsprekers conform de "VDI 3770: 2012-09 Emissionskennwerte von Schallquellen - Sport- und Freizeitanlagen". Daarmee is op basis van het aantal bezoekers en het door muziekgeluid aan te stralen terrein voor één groot of meerdere kleinere podia een representatieve weergave opgesteld van verschillende soorten evenementen met muziek. De gevolgen van muziekgeluid zijn hiermee goed inzichtelijk gemaakt.

Voor drie categorieën (A, B en C) evenementen is aannemelijk gemaakt dat het muziekgeluid en overige activiteiten inpasbaar zijn. De uitwerking daarvan is opgenomen in hoofdstuk 6. De gehanteerde grenswaarden worden gerespecteerd conform dit akoestische onderzoek. Er is sprake van een voldoende woon- en leefklimaat van geluidgevoelige bestemmingen nabij het evenemententerrein door te beoordelen aan de hand van de 'Nota Evenementen met een luidruchtig karakter'.

De voorwaarden conform de bespreking (zie hoofdstuk 6) dienen opgenomen te worden in de regels van het bestemmingsplan om deze voorwaarde te borgen. Deze invulling heeft plaatsgevonden zoals is weergegeven in paragraaf 3.2.

Een organisator blijft ten allen tijde verantwoordelijk voor het beperken van de geluidniveaus en dient bij de aanvraag van de evenementenvergunning per evenement aan te tonen dat voldaan is aan de normstelling uit de regels. Gezien de stand der techniek van luidsprekerinstallaties zijn daar voldoende mogelijkheden voor.

Bijlage 1: Bestemmingsplankaart

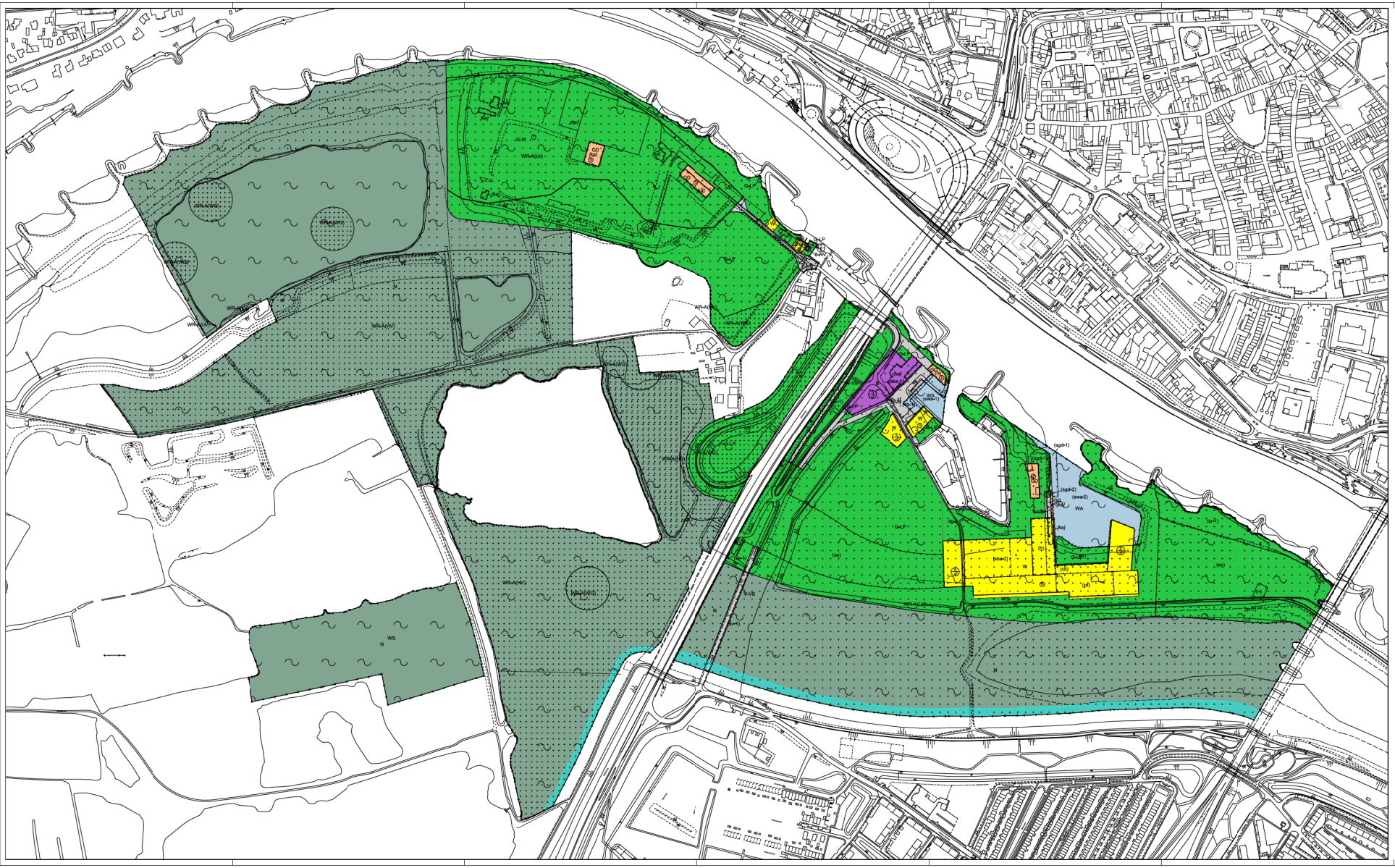

Plangebied

- Plangebiedgrens

Bestemmingen

- Bedrijf
- B-NU - Bedrijf - Nutsvoorziening
- GD - Gemengd
- G-L - Groen - Landschap en park
- G-W - Groen - Wonen
- N - Natuur
- V-VB - Verkeer - Verblijfsgebied
- WA - Water
- W - Wonen

Dubbelbestemmingen

- WR-A(AG) - Waarde - Archeologie (archeologisch waardevol gebied)
- WR-A(HV) - Waarde - Archeologie (hoge verwachting)
- WR-A(LV) - Waarde - Archeologie (lage verwachting)
- WS - Waterstaat

Gebiedsaanduidingen

- dg-1 - overige zone - deelgebied 1
- dg-2 - overige zone - deelgebied 2
- vrijwaringszone - dijk

Functieaanduidingen

- (cos) - cultuur en ontspanning
- (ev) - evenemententerrein
- (gd) - gemengd
- (h) - horeca
- (os) - ontsluiting
- (sb-1) - specifieke vorm van bedrijf - 1
- (sgd-1) - specifieke vorm van gemengd - 1
- (sgd-2) - specifieke vorm van gemengd - 2
- (sr-1) - specifieke vorm van recreatie - 1
- (sv-1) - specifieke vorm van verkeer - 1
- (swa-1) - specifieke vorm van water - 1
- (swa-2) - specifieke vorm van water - 2

Bouwvlak

- bouwvlak

Bouwaanduidingen

- [bij] - bijgebouwen
- [ka] - karakteristiek
- [sbo-1] - specifieke bouwaanduiding - 1
- [sbo-2] - specifieke bouwaanduiding - 2

Maatvoeringaanduidingen

- maatvoeringsvlak
- maximum bouwhoogte (m)
- maximum bebouwingspercentage (%)
- maximum goothoogte (m), maximum bouwhoogte (m)
- maximum bouwhoogte (m), maximum bebouwingspercentage (%)

Figuren

- gevellijn
- reliëfie

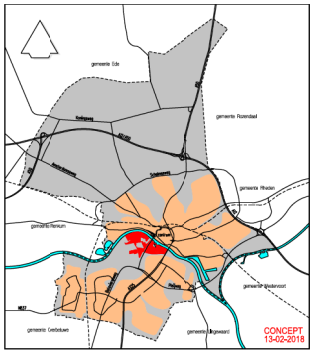

BESTEMMINGSPLAN GEBIEDSONTWIKKELING STADSBLOKKEN - MEINERSWIJK

schaal	gemaakt	tekeningnummer	planstatus	datum	gemaakt
1:2000	JBo	NL.IMRO.0202.925-0201	○ ontwerp		
			○ vast te stellen		
			○ vastgesteld		
			○ in werking		
			○ onherroepelijk		

Gemeente Arnhem
Strategie, Beleid en Regie, beleidsdomein Fysiek
Eusebiusbuitenwegel 53, Postbus 9029, 6800 EL ARNHEM
Tel.U 0900-1809, fax 026-4774830, gemeente@arnhem.nl

Gemeente Arnhem

Bijlage 2: Invoergegevens muziek evenemententerrein

Stadsblokken Meinerswijk

Invoergegevens - Beoordelingspunten

Industrielawaai - IL, [IL / Stadsblokkenwerf - 20180309_BP Stadsblokkenwerf - ASM Haven] , Geomilieu V4.30

Aveco de Bondt

Stadsblokken Meinerswijk
Invoergegevens - Beoordelingspunten

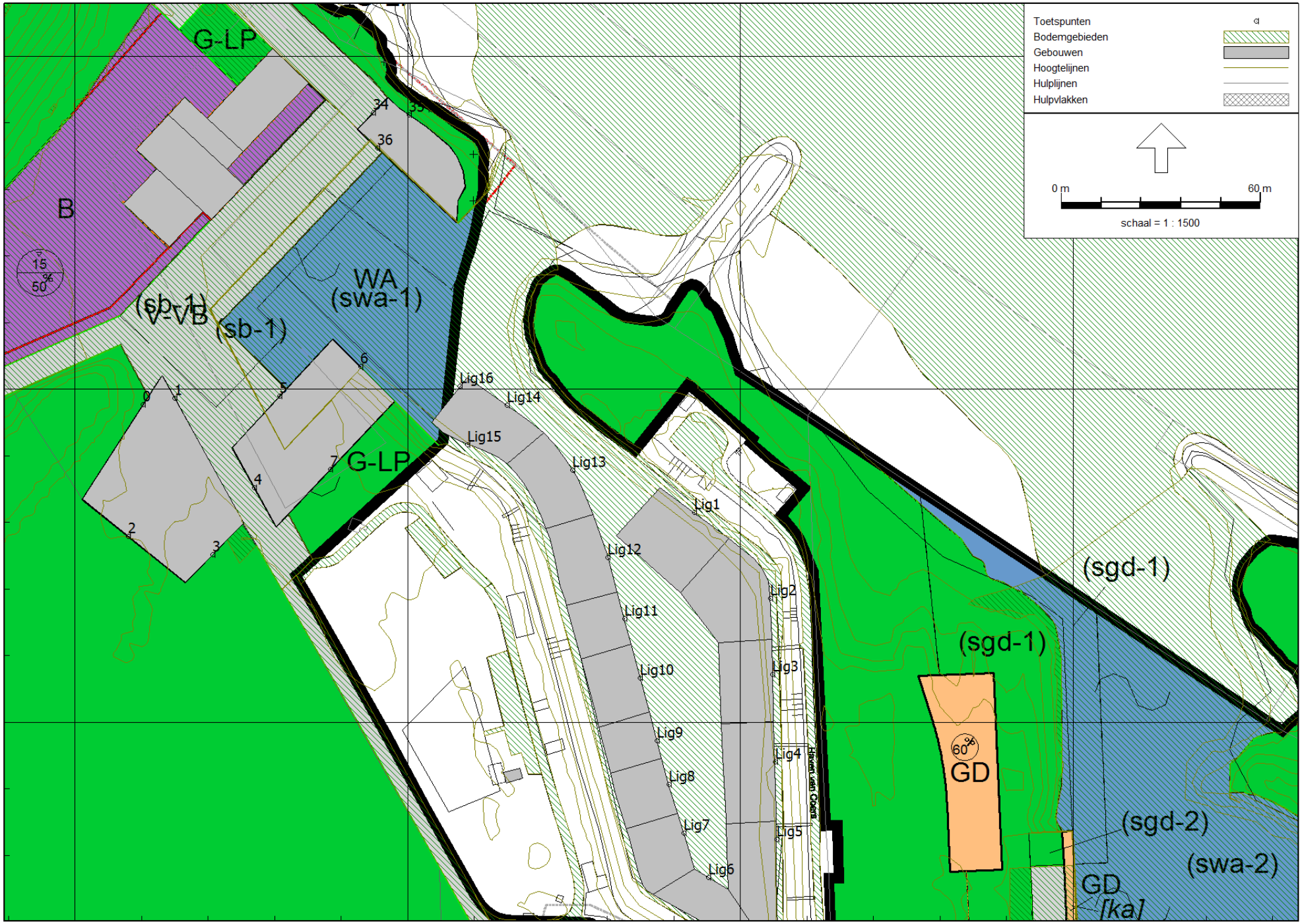

Industrielawaai - IL, [IL / Stadsblokkenwerf - 20180309_BP Stadsblokkenwerf - ASM Haven] , Geomilieu V4.30

Aveco de Bondt

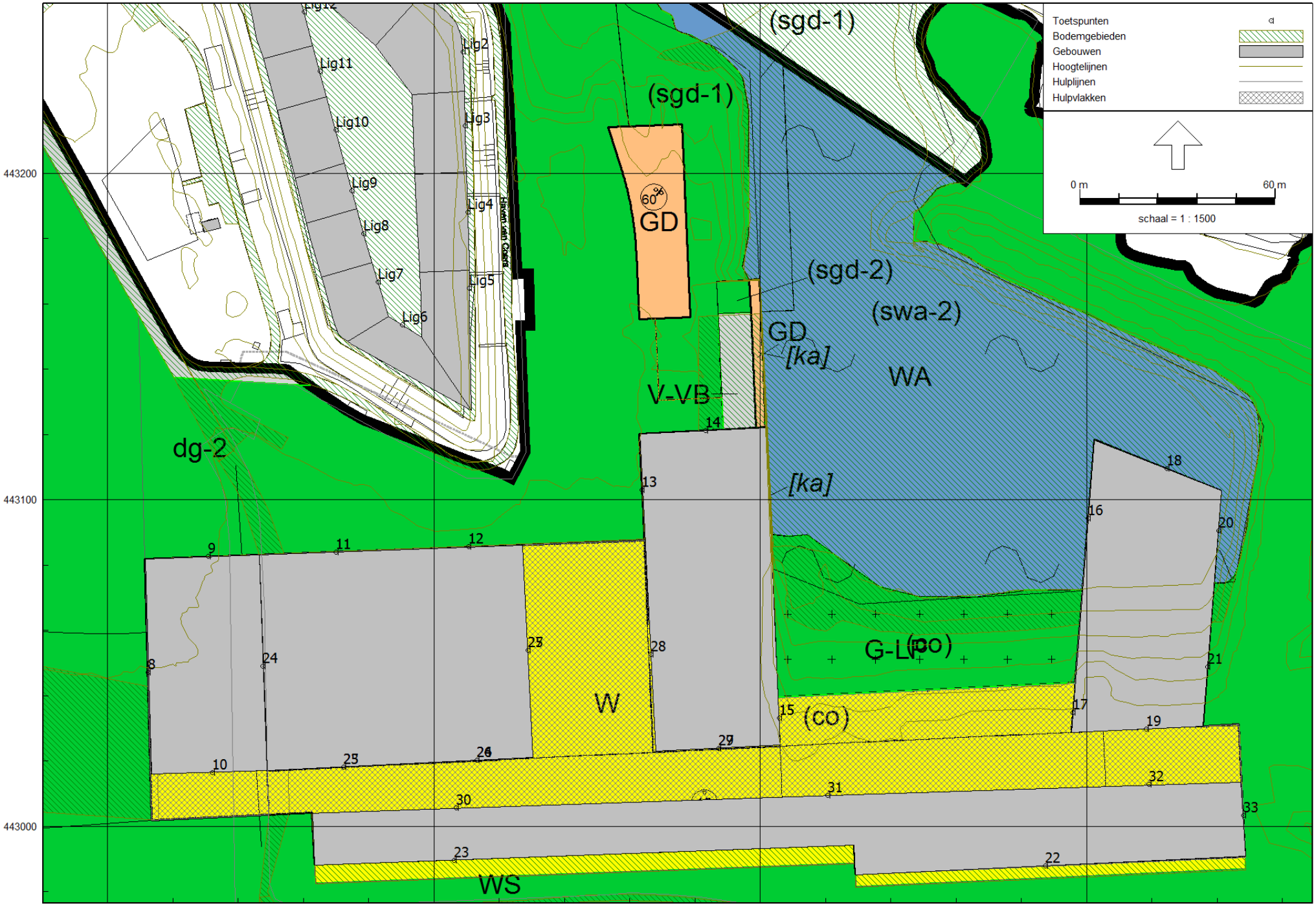

Industrielawaai - IL, [IL / Stadsblokkenwerf - 20180309_BP Stadsblokkenwerf - ASM Haven] , Geomilieu V4.30

Stadsblokken Meinerswijk

Invoergegevens - Beoordelingspunten

Aveco de Bondt

Stadsblokken Meinerswijk

Invoergegevens - Beoordelingspunten

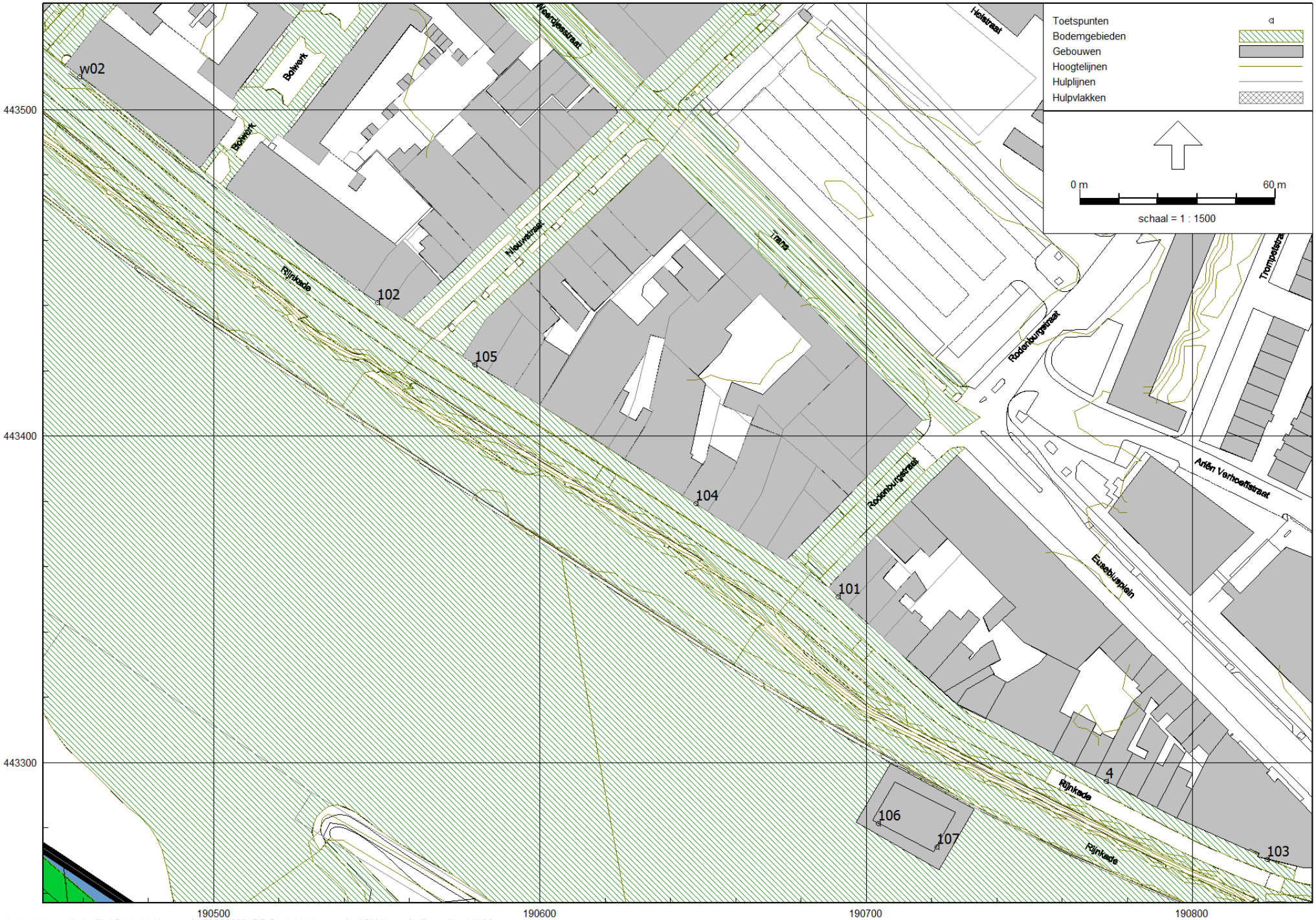

Industrielawaai - IL, [IL / Stadsblokkenwerf - 20180309_BP Stadsblokkenwerf - ASM Haven] , Geomilieu V4.30

Aveco de Bondt

Stadsblokken Meinerswijk

Invoergegevens - Beoordelingspunten

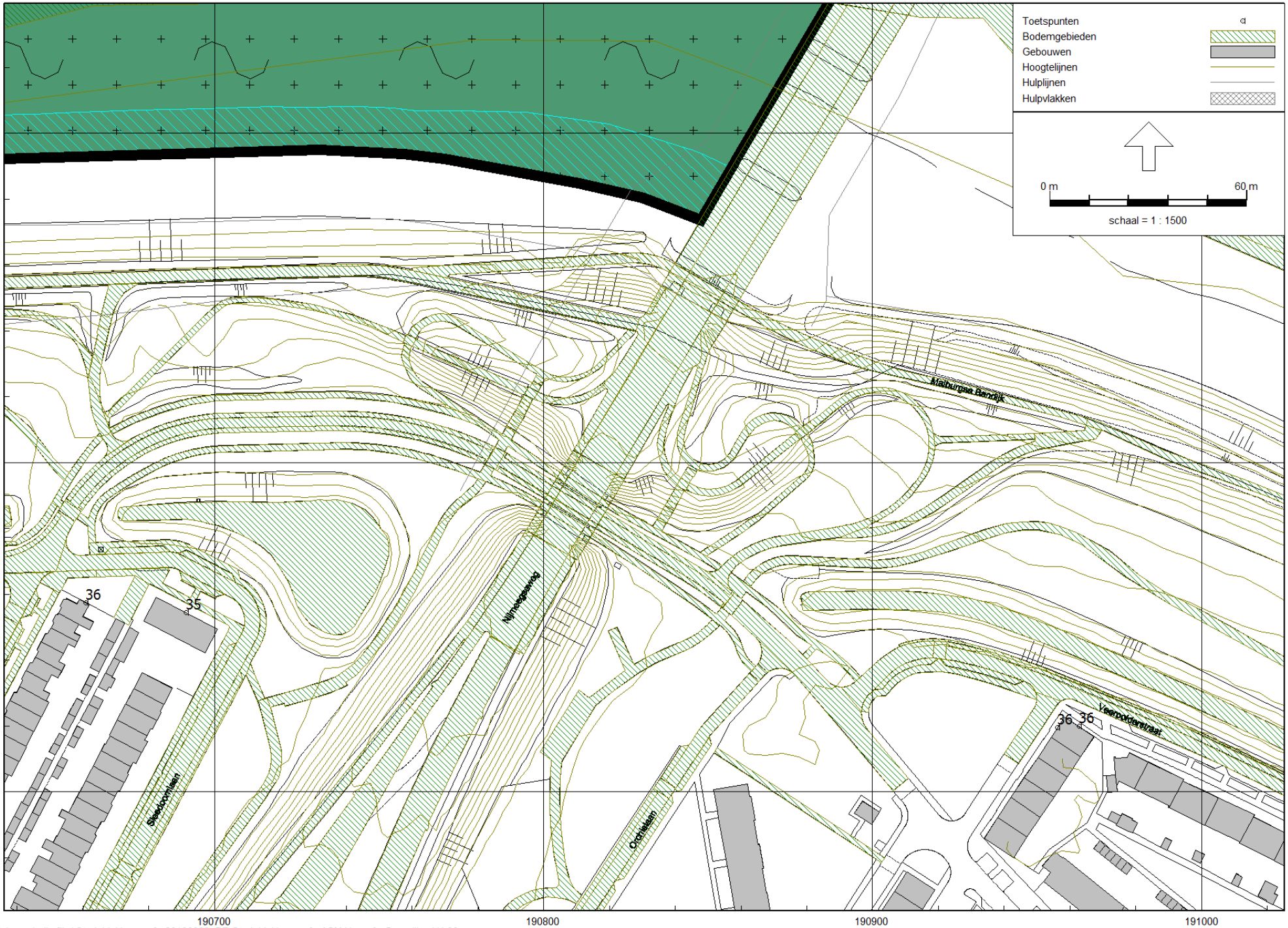

Industrielawaai - IL, [IL / Stadsblokkenwerf - 20180309_BP Stadsblokkenwerf - ASM Haven] , Geomilieu V4.30

Aveco de Bondt

Stadsblokken Meinerswijk
Invoergegevens - Beoordelingspunten

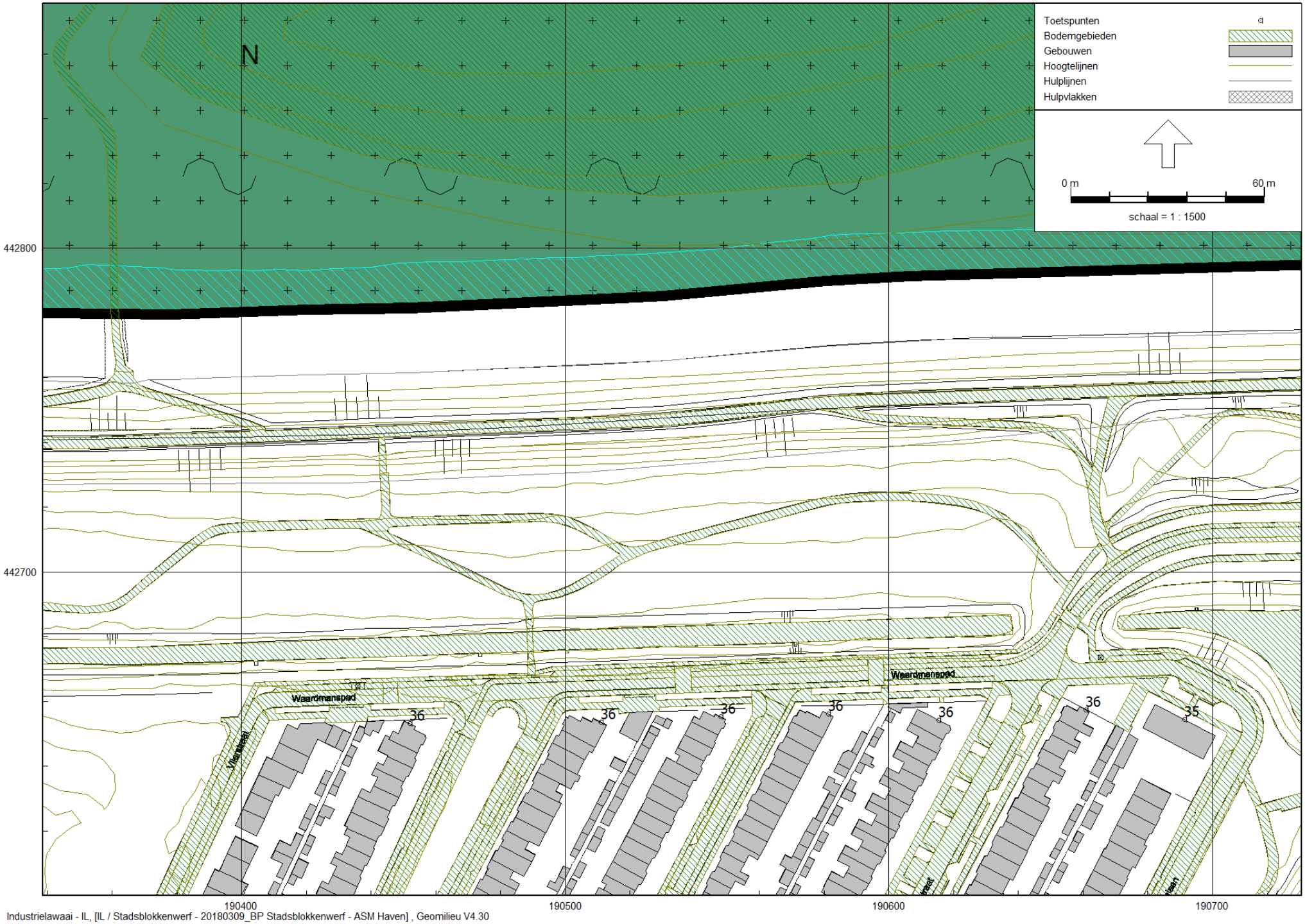

Industrielawaai - IL, [IL / Stadsblokkenwerf - 20180309_BP Stadsblokkenwerf - ASM Haven] , Geomilieu V4.30

Aveco de Bondt

Stadsblokken Meinerswijk

Invoergegevens - Beoordelingspunten

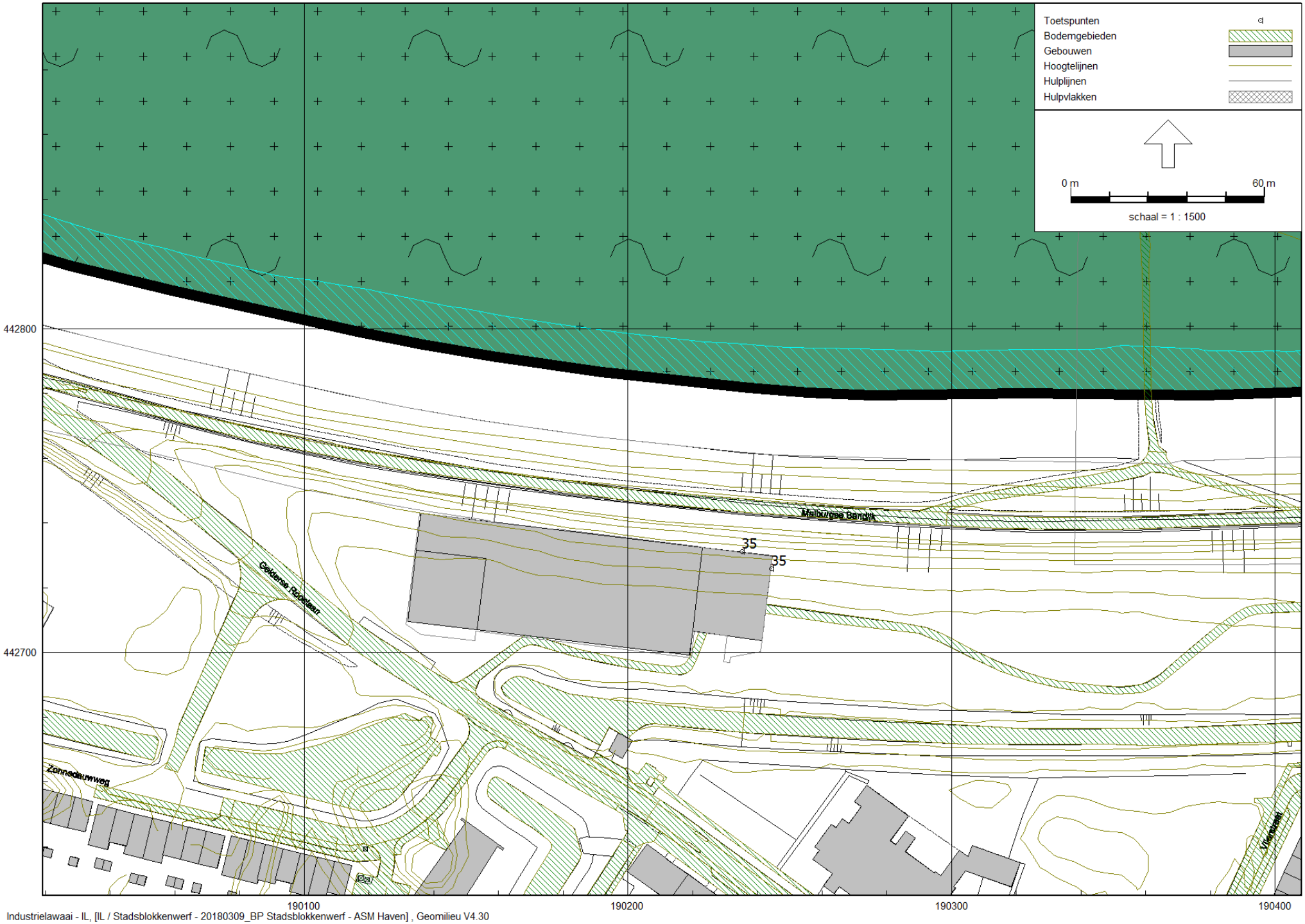

Industrielawaai - IL, [IL / Stadsblokkenwerf - 20180309_BP Stadsblokkenwerf - ASM Haven] , Geomilieu V4.30

Aveco de Bondt

Stadsblokken Meinerswijk
Invoergegevens - Gebouwen

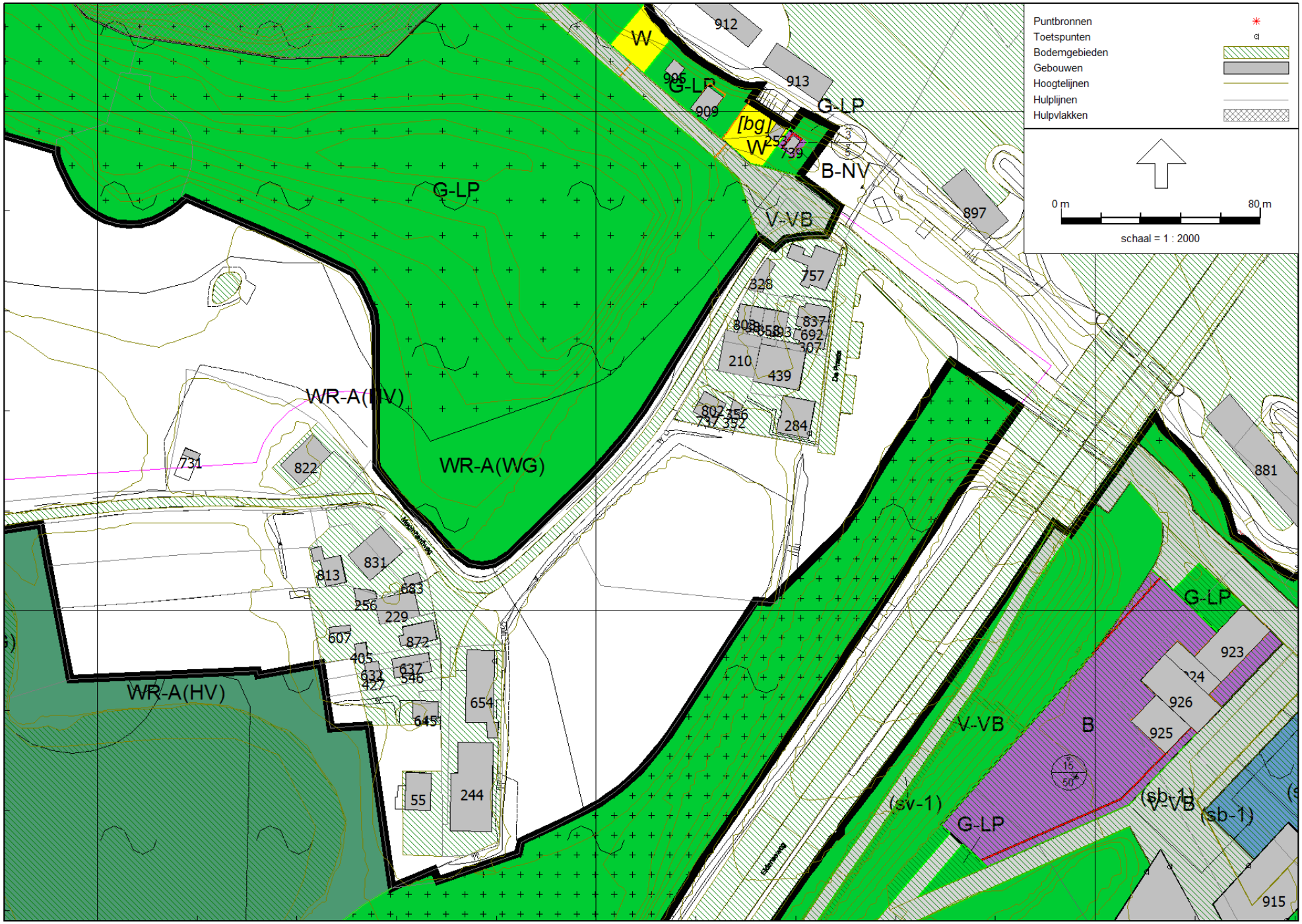

Aveco de Bondt

Industrielawaai - IL, [IL / Stadsblokkenwerf - 20180309_BP Stadsblokkenwerf - ASM Haven] , Geomilieu V4.30

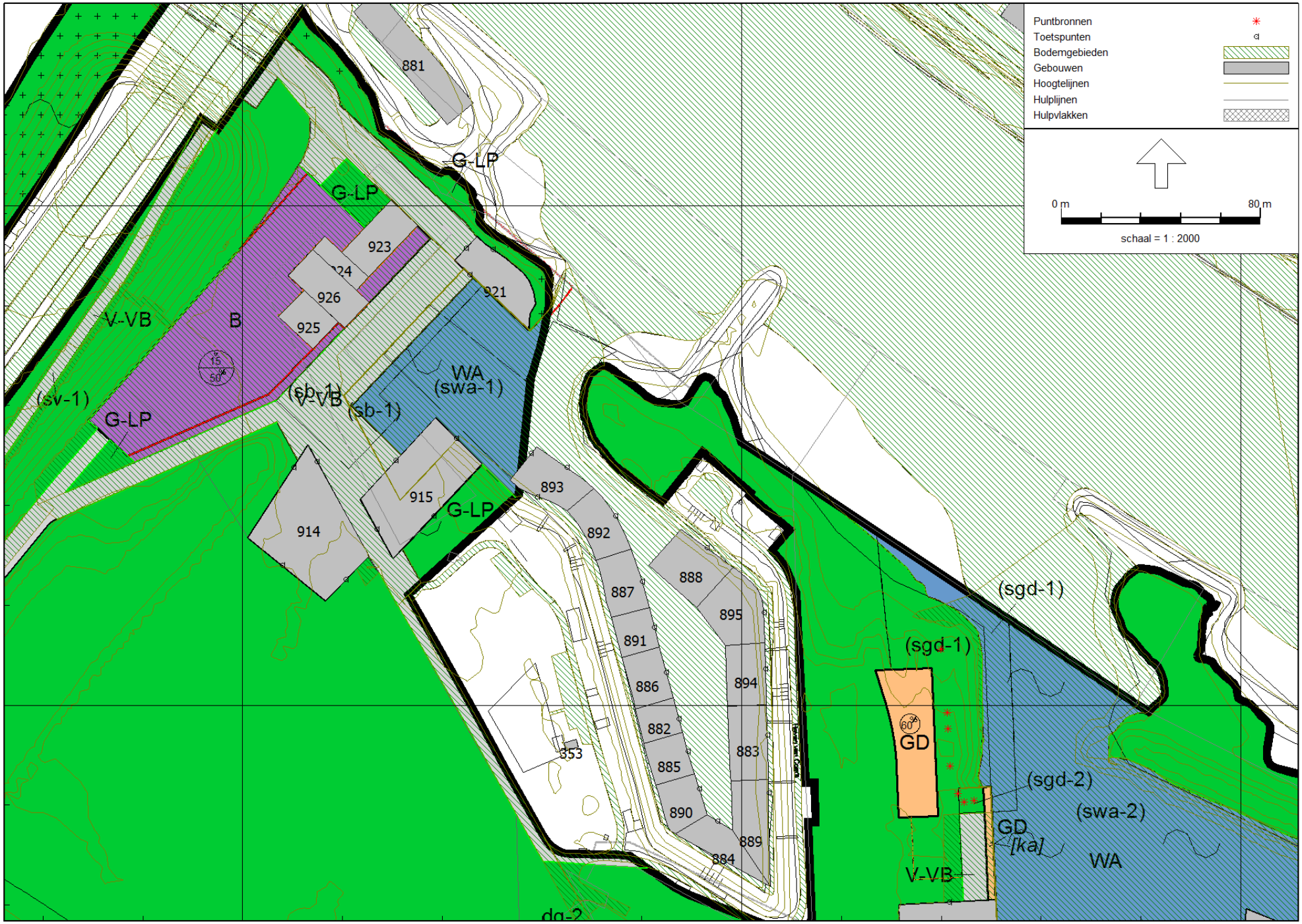

Industrielawaai - IL, [IL / Stadsblokkenwerf - 20180309_BP Stadsblokkenwerf - ASM Haven] , Geomilieu V4.30

Stadsblokken Meinerswijk
Invoergegevens - Gebouwen

Aveco de Bondt

Stadsblokken Meinerswijk
Invoergegevens - Gebouwen

Industrielawaai - IL, [IL / Stadsblokkenwerf - 20180309_BP Stadsblokkenwerf - ASM Haven] , Geomilieu V4.30

Aveco de Bondt

Stadsblokken Meinerswijk
Invoergegevens - Gebouwen

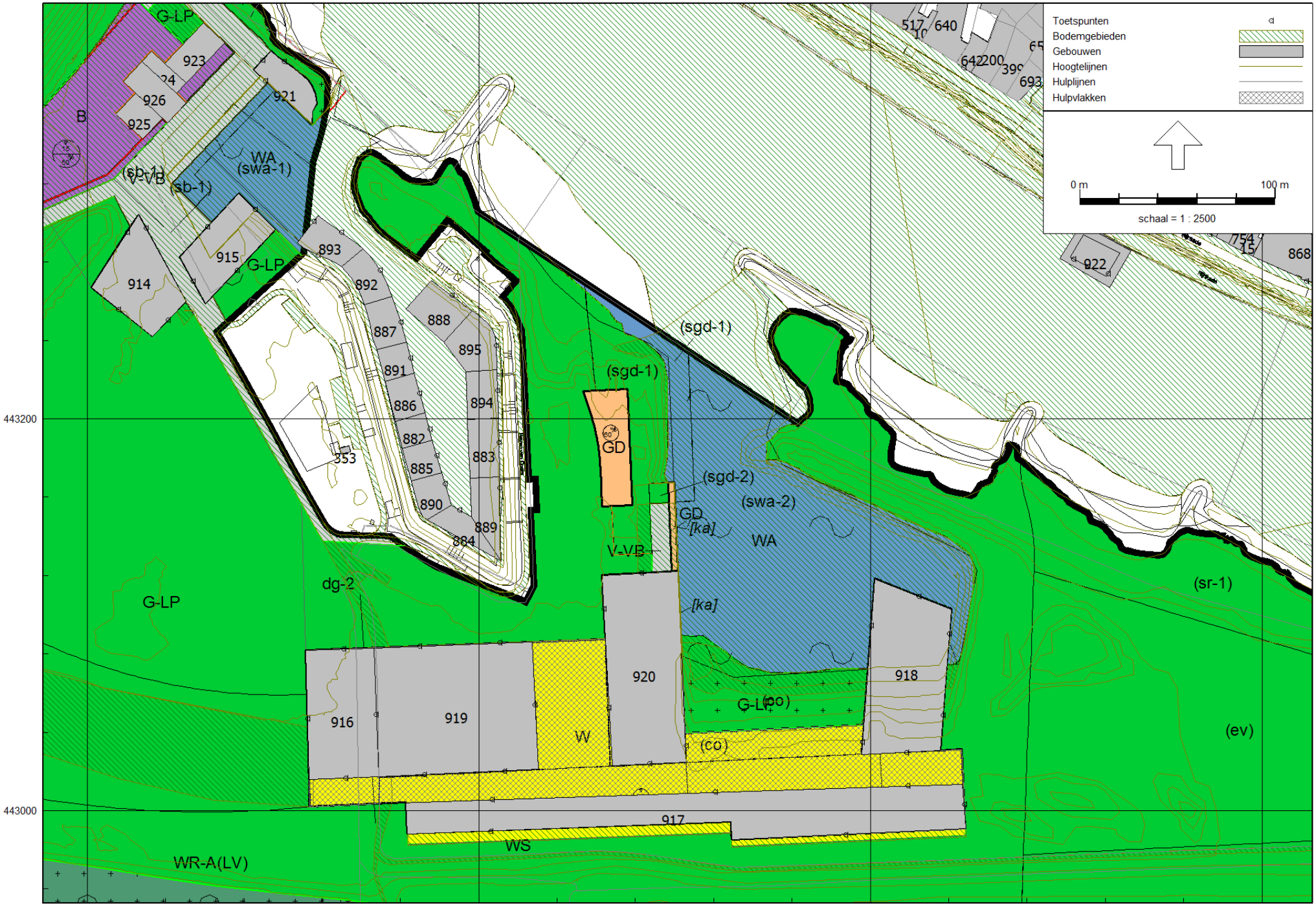

Industrielawaai - IL, [IL / Stadsblokkenwerf - 20180309_BP Stadsblokkenwerf - ASM Haven] , Geomilieu V4.30

Aveco de Bondt

Stadsblokken Meinerswijk
Invoergegevens - Gebouwen

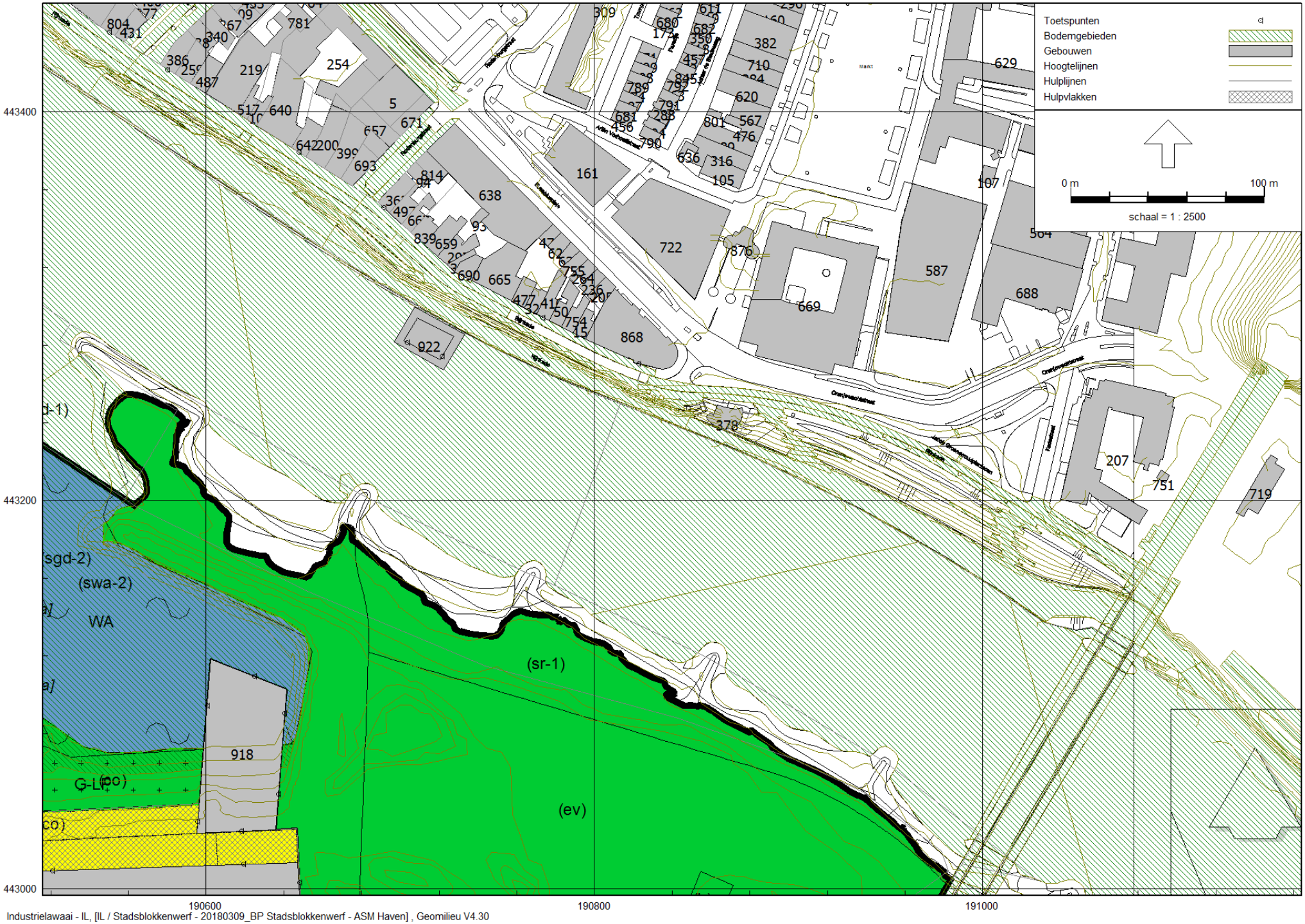

Industrielawaai - IL, [IL / Stadsblokkenwerf - 20180309_BP Stadsblokkenwerf - ASM Haven] , Geomilieu V4.30

Aveco de Bondt

Stadsblokken Meinerswijk
Invoergegevens - Gebouwen

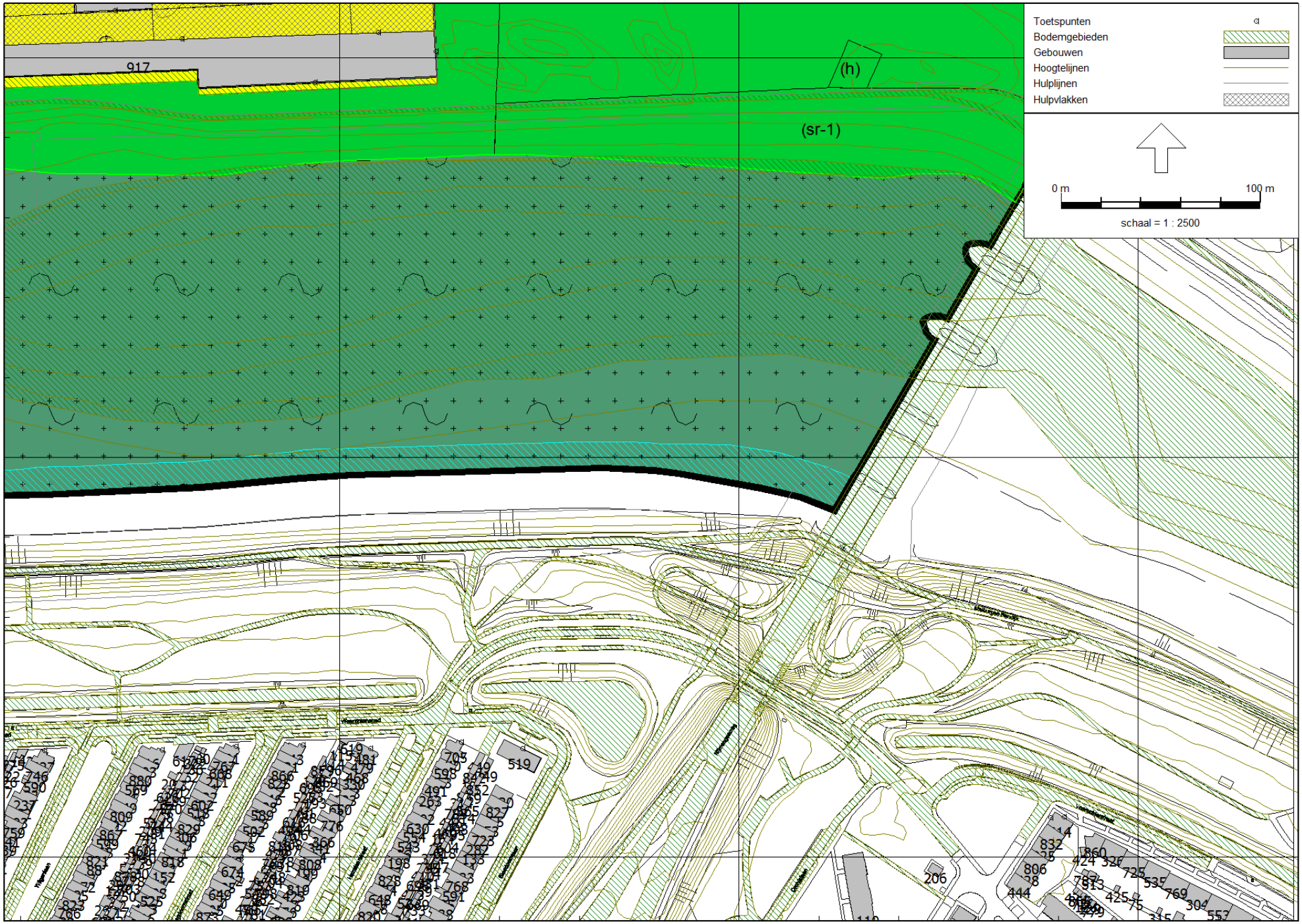

Industrielawaai - IL, [IL / Stadsblokkenwerf - 20180309_BP Stadsblokkenwerf - ASM Haven] , Geomilieu V4.30

Aveco de Bondt

Stadsblokken Meinerswijk
Invoergegevens - Gebouwen

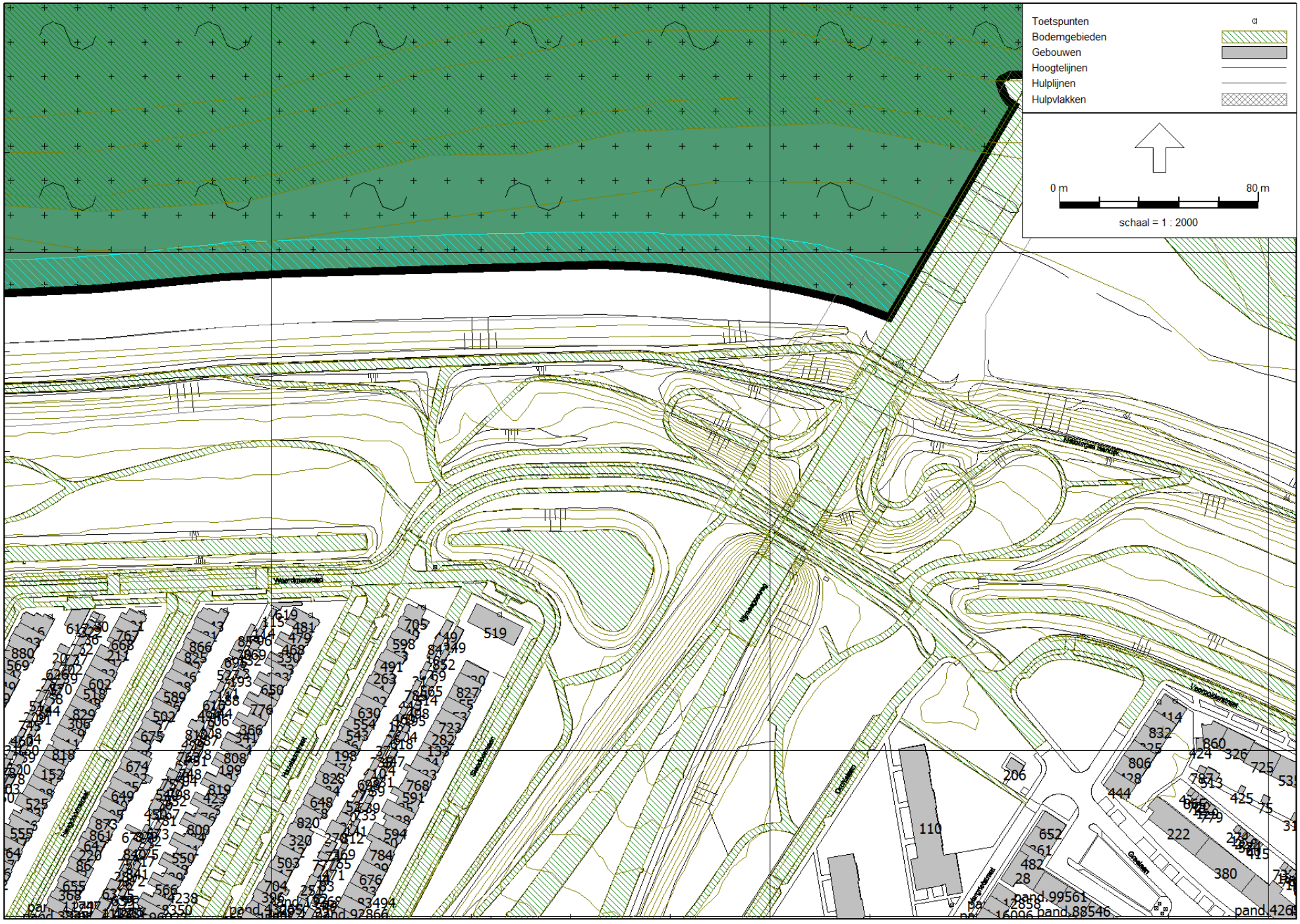

Industrielawaai - IL, [IL / Stadsblokkenwerf - 20180309_BP Stadsblokkenwerf - ASM Haven] , Geomilieu V4.30

Aveco de Bondt

Stadsblokken Meinerswijk
Invoergegevens - Gebouwen

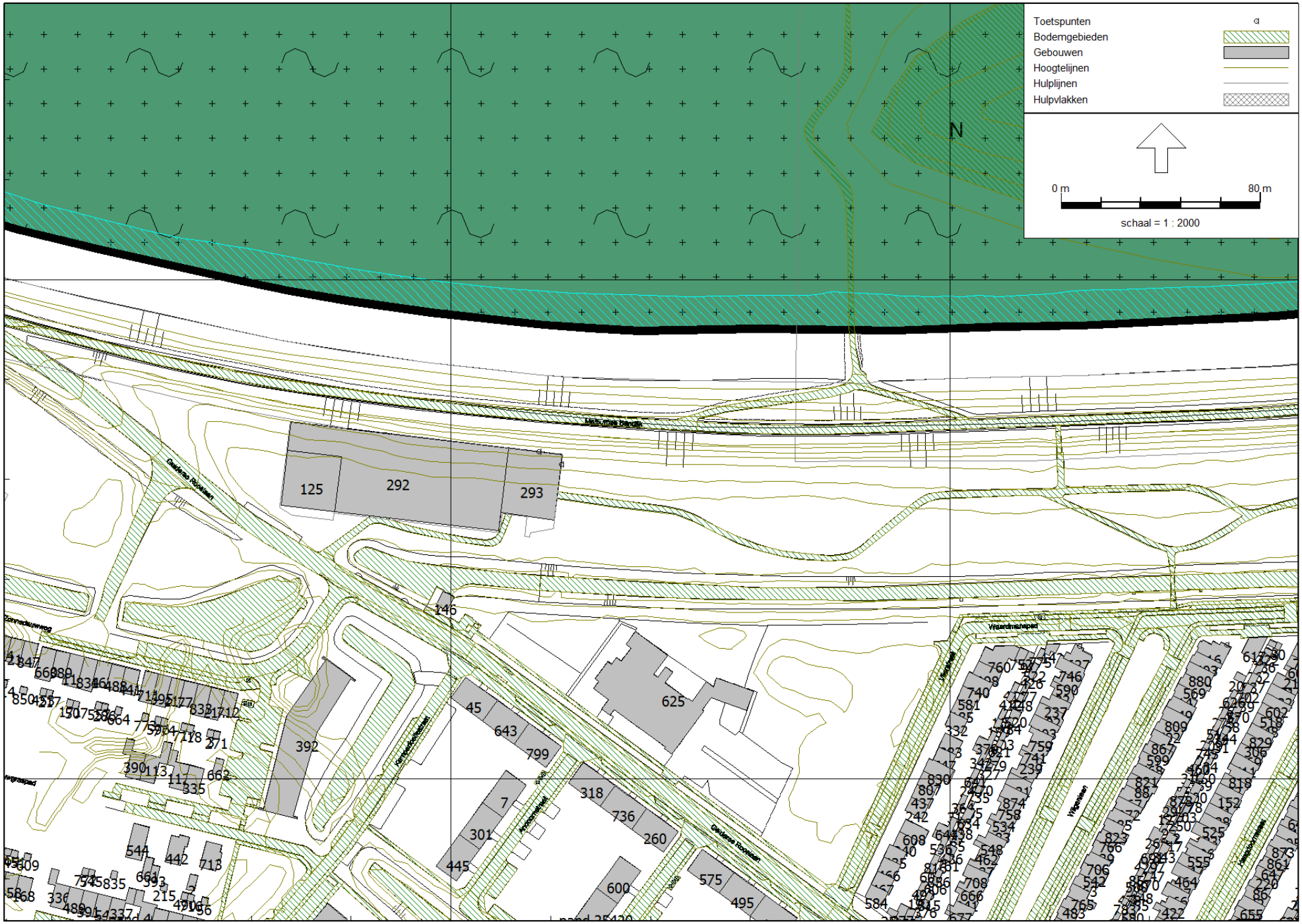

Industrielawaai - IL, [IL / Stadsblokkenwerf - 20180309_BP Stadsblokkenwerf - ASM Haven] , Geomilieu V4.30

Aveco de Bondt

Stadsblokken Meinerswijk
Invoergegevens - Gebouwen

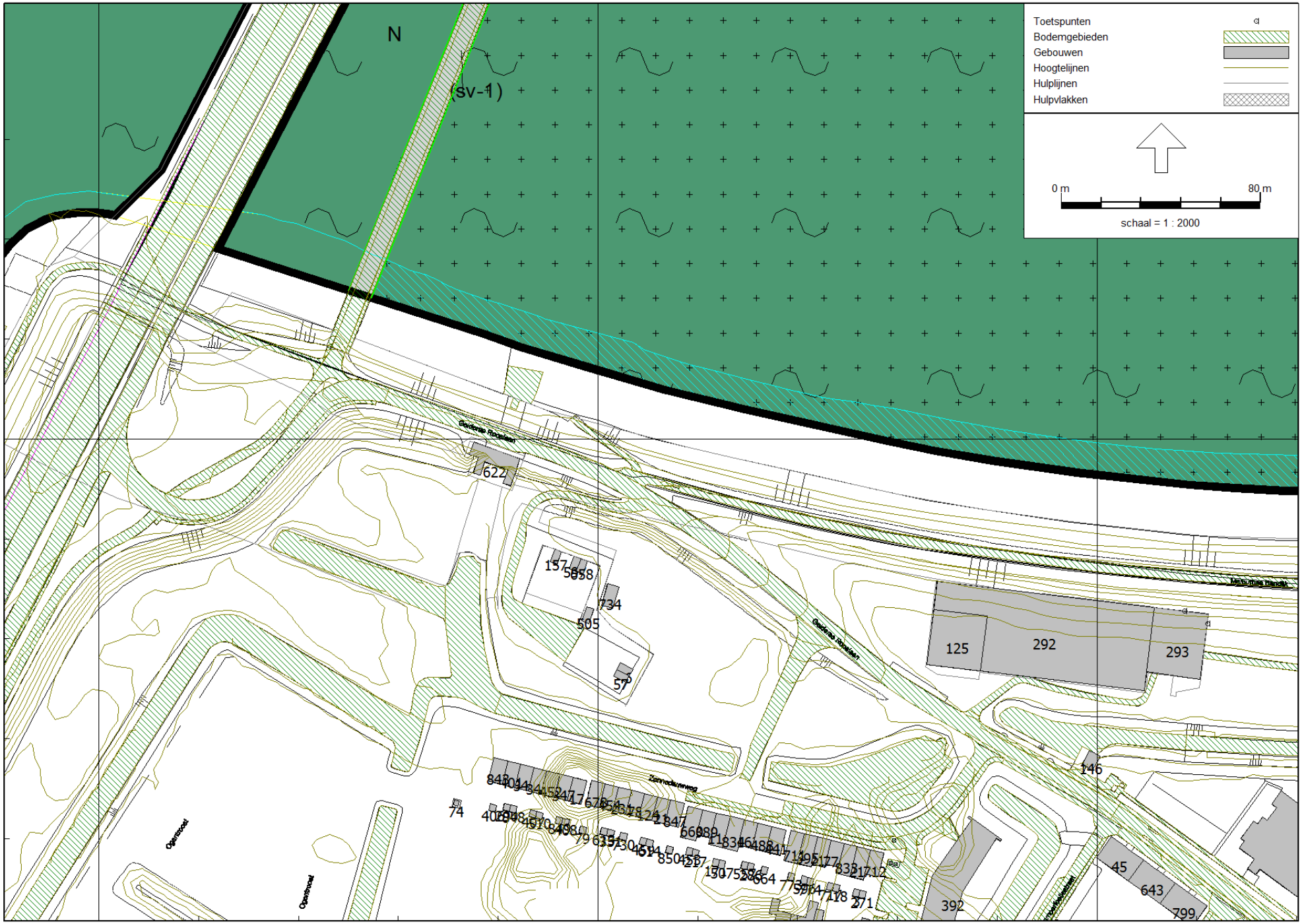

Industrielawaai - IL, [IL / Stadsblokkenwerf - 20180309_BP Stadsblokkenwerf - ASM Haven] , Geomilieu V4.30

Aveco de Bondt

Model: 20180309_BP Stadsblokkenwerf - ASM Haven
IL / Stadsblokkenwerf - Bedrijven
Groep: (hoofdgroep)
Lijst van Gebouwen, voor rekenmethode Industrielawaai - IL

Naam	Omschr.	Hoogte	Maaiveld	Hdef.	Functie	Cp	Refl. 31	Refl. 63	Refl. 125	Refl. 250	Refl. 500
pand.29502		16,12	11,00	Absoluut		0 dB	0,80	0,80	0,80	0,80	0,80
pand.29513	woonfunctie	17,93	10,69	Absoluut		0 dB	0,80	0,80	0,80	0,80	0,80
pand.29716	woonfunctie	17,98	11,00	Absoluut		0 dB	0,80	0,80	0,80	0,80	0,80
pand.29779	winkelfunctie, woonfunctie	20,75	10,50	Absoluut		0 dB	0,80	0,80	0,80	0,80	0,80
pand.29783	woonfunctie	17,43	9,97	Absoluut		0 dB	0,80	0,80	0,80	0,80	0,80
pand.29805	woonfunctie	17,34	11,00	Absoluut		0 dB	0,80	0,80	0,80	0,80	0,80
pand.29839	woonfunctie	18,09	11,00	Absoluut		0 dB	0,80	0,80	0,80	0,80	0,80
pand.29858	woonfunctie	17,50	11,00	Absoluut		0 dB	0,80	0,80	0,80	0,80	0,80
pand.29871	woonfunctie	17,14	10,11	Absoluut		0 dB	0,80	0,80	0,80	0,80	0,80
pand.29913	woonfunctie	17,52	10,50	Absoluut		0 dB	0,80	0,80	0,80	0,80	0,80
pand.29919	woonfunctie	17,14	9,50	Absoluut		0 dB	0,80	0,80	0,80	0,80	0,80
pand.29964	woonfunctie	17,89	8,86	Absoluut		0 dB	0,80	0,80	0,80	0,80	0,80
pand.29965	woonfunctie	17,62	9,41	Absoluut		0 dB	0,80	0,80	0,80	0,80	0,80
pand.29969	woonfunctie	18,65	11,00	Absoluut		0 dB	0,80	0,80	0,80	0,80	0,80
pand.29970	woonfunctie	17,77	11,00	Absoluut		0 dB	0,80	0,80	0,80	0,80	0,80
pand.29983	woonfunctie	17,54	8,86	Absoluut		0 dB	0,80	0,80	0,80	0,80	0,80
pand.29987	woonfunctie	17,34	10,25	Absoluut		0 dB	0,80	0,80	0,80	0,80	0,80
1	overige gebruiksfunctie	12,69	<-->	Absoluut		0 dB	0,80	0,80	0,80	0,80	0,80
2		10,07	<-->	Absoluut		0 dB	0,80	0,80	0,80	0,80	0,80
3		15,92	<-->	Absoluut		0 dB	0,80	0,80	0,80	0,80	0,80
4	woonfunctie	17,19	<-->	Absoluut		0 dB	0,80	0,80	0,80	0,80	0,80
5	gezondheidszorgfunctie, kantoorfunctie, gezon	18,82	<-->	Absoluut		0 dB	0,80	0,80	0,80	0,80	0,80
pand.70128	woonfunctie	17,23	10,50	Absoluut		0 dB	0,80	0,80	0,80	0,80	0,80
6	woonfunctie	17,41	<-->	Absoluut		0 dB	0,80	0,80	0,80	0,80	0,80
pand.70179		13,39	11,00	Absoluut		0 dB	0,80	0,80	0,80	0,80	0,80
pand.70180		13,05	11,00	Absoluut		0 dB	0,80	0,80	0,80	0,80	0,80
pand.70199		13,46	8,59	Absoluut		0 dB	0,80	0,80	0,80	0,80	0,80
7	woonfunctie	23,84	<-->	Absoluut		0 dB	0,80	0,80	0,80	0,80	0,80
8	woonfunctie	17,37	<-->	Absoluut		0 dB	0,80	0,80	0,80	0,80	0,80
pand.70303	industriefunctie	14,63	10,66	Absoluut		0 dB	0,80	0,80	0,80	0,80	0,80
pand.70342		12,46	10,50	Absoluut		0 dB	0,80	0,80	0,80	0,80	0,80
pand.70359	woonfunctie	17,81	11,00	Absoluut		0 dB	0,80	0,80	0,80	0,80	0,80
9		13,00	<-->	Absoluut		0 dB	0,80	0,80	0,80	0,80	0,80
pand.70407	woonfunctie	19,49	8,78	Absoluut		0 dB	0,80	0,80	0,80	0,80	0,80
pand.70431		15,09	11,00	Absoluut		0 dB	0,80	0,80	0,80	0,80	0,80
pand.70432		13,77	11,16	Absoluut		0 dB	0,80	0,80	0,80	0,80	0,80
pand.70434		13,99	11,00	Absoluut		0 dB	0,80	0,80	0,80	0,80	0,80

Model: 20180309_BP Stadsblokkenwerf - ASM Haven
IL / Stadsblokkenwerf - Bedrijven
Groep: (hoofdgroep)
Lijst van Gebouwen, voor rekenmethode Industrielawaai - IL

Naam	Refl. 1k	Refl. 2k	Refl. 4k	Refl. 8k
pand.29502	0,80	0,80	0,80	0,80
pand.29513	0,80	0,80	0,80	0,80
pand.29716	0,80	0,80	0,80	0,80
pand.29779	0,80	0,80	0,80	0,80
pand.29783	0,80	0,80	0,80	0,80
pand.29805	0,80	0,80	0,80	0,80
pand.29839	0,80	0,80	0,80	0,80
pand.29858	0,80	0,80	0,80	0,80
pand.29871	0,80	0,80	0,80	0,80
pand.29913	0,80	0,80	0,80	0,80
pand.29919	0,80	0,80	0,80	0,80
pand.29964	0,80	0,80	0,80	0,80
pand.29965	0,80	0,80	0,80	0,80
pand.29969	0,80	0,80	0,80	0,80
pand.29970	0,80	0,80	0,80	0,80
pand.29983	0,80	0,80	0,80	0,80
pand.29987	0,80	0,80	0,80	0,80
1	0,80	0,80	0,80	0,80
2	0,80	0,80	0,80	0,80
3	0,80	0,80	0,80	0,80
4	0,80	0,80	0,80	0,80
5	0,80	0,80	0,80	0,80
pand.70128	0,80	0,80	0,80	0,80
6	0,80	0,80	0,80	0,80
pand.70179	0,80	0,80	0,80	0,80
pand.70180	0,80	0,80	0,80	0,80
pand.70199	0,80	0,80	0,80	0,80
7	0,80	0,80	0,80	0,80
8	0,80	0,80	0,80	0,80
pand.70303	0,80	0,80	0,80	0,80
pand.70342	0,80	0,80	0,80	0,80
pand.70359	0,80	0,80	0,80	0,80
9	0,80	0,80	0,80	0,80
pand.70407	0,80	0,80	0,80	0,80
pand.70431	0,80	0,80	0,80	0,80
pand.70432	0,80	0,80	0,80	0,80
pand.70434	0,80	0,80	0,80	0,80

Model: 20180309_BP Stadsblokkenwerf - ASM Haven
IL / Stadsblokkenwerf - Bedrijven
Groep: (hoofdgroep)
Lijst van Gebouwen, voor rekenmethode Industrielawaai - IL

Naam	Omschr.	Hoogte	Maaiveld	Hdef.	Functie	Cp	Refl. 31	Refl. 63	Refl. 125	Refl. 250	Refl. 500
pand.70507		12,96	10,93	Absoluut		0 dB	0,80	0,80	0,80	0,80	0,80
pand.70524		12,94	11,00	Absoluut		0 dB	0,80	0,80	0,80	0,80	0,80
pand.70580		12,90	10,55	Absoluut		0 dB	0,80	0,80	0,80	0,80	0,80
10		13,31	<-->	Absoluut		0 dB	0,80	0,80	0,80	0,80	0,80
11		12,88	<-->	Absoluut		0 dB	0,80	0,80	0,80	0,80	0,80
pand.71355		13,24	11,00	Absoluut		0 dB	0,80	0,80	0,80	0,80	0,80
pand.71361		13,13	10,69	Absoluut		0 dB	0,80	0,80	0,80	0,80	0,80
pand.71362		13,41	8,73	Absoluut		0 dB	0,80	0,80	0,80	0,80	0,80
pand.71379		12,34	10,01	Absoluut		0 dB	0,80	0,80	0,80	0,80	0,80
pand.71380		12,92	10,01	Absoluut		0 dB	0,80	0,80	0,80	0,80	0,80
12		12,67	<-->	Absoluut		0 dB	0,80	0,80	0,80	0,80	0,80
pand.71427		13,75	11,00	Absoluut		0 dB	0,80	0,80	0,80	0,80	0,80
pand.71476		13,17	11,00	Absoluut		0 dB	0,80	0,80	0,80	0,80	0,80
pand.71526		11,23	<-->	Absoluut		0 dB	0,80	0,80	0,80	0,80	0,80
pand.71553		13,50	9,67	Absoluut		0 dB	0,80	0,80	0,80	0,80	0,80
pand.71559		13,07	10,50	Absoluut		0 dB	0,80	0,80	0,80	0,80	0,80
13		10,83	<-->	Absoluut		0 dB	0,80	0,80	0,80	0,80	0,80
14	woonfunctie	17,20	<-->	Absoluut		0 dB	0,80	0,80	0,80	0,80	0,80
pand.71710		12,78	<-->	Absoluut		0 dB	0,80	0,80	0,80	0,80	0,80
pand.71775	woonfunctie	19,84	11,44	Absoluut		0 dB	0,80	0,80	0,80	0,80	0,80
pand.71797		12,92	11,00	Absoluut		0 dB	0,80	0,80	0,80	0,80	0,80
pand.71810	woonfunctie	16,91	11,00	Absoluut		0 dB	0,80	0,80	0,80	0,80	0,80
15	woonfunctie	17,12	<-->	Absoluut		0 dB	0,80	0,80	0,80	0,80	0,80
pand.71831	woonfunctie	20,06	11,00	Absoluut		0 dB	0,80	0,80	0,80	0,80	0,80
16	woonfunctie	16,53	<-->	Absoluut		0 dB	0,80	0,80	0,80	0,80	0,80
pand.71863	woonfunctie	17,55	10,50	Absoluut		0 dB	0,80	0,80	0,80	0,80	0,80
pand.10081		13,40	11,00	Absoluut		0 dB	0,80	0,80	0,80	0,80	0,80
pand.10087		13,79	11,00	Absoluut		0 dB	0,80	0,80	0,80	0,80	0,80
pand.10088		13,46	11,00	Absoluut		0 dB	0,80	0,80	0,80	0,80	0,80
pand.10088		13,23	10,93	Absoluut		0 dB	0,80	0,80	0,80	0,80	0,80
17	woonfunctie	15,70	<-->	Absoluut		0 dB	0,80	0,80	0,80	0,80	0,80
18	woonfunctie	14,34	<-->	Absoluut		0 dB	0,80	0,80	0,80	0,80	0,80
pand.10108		12,67	10,50	Absoluut		0 dB	0,80	0,80	0,80	0,80	0,80
19	woonfunctie	11,31	<-->	Absoluut		0 dB	0,80	0,80	0,80	0,80	0,80
20	woonfunctie	11,52	<-->	Absoluut		0 dB	0,80	0,80	0,80	0,80	0,80
21	woonfunctie	11,58	<-->	Absoluut		0 dB	0,80	0,80	0,80	0,80	0,80
22		13,00	<-->	Absoluut		0 dB	0,80	0,80	0,80	0,80	0,80

Model: 20180309_BP Stadsblokkenwerf - ASM Haven
IL / Stadsblokkenwerf - Bedrijven
Groep: (hoofdgroep)
Lijst van Gebouwen, voor rekenmethode Industrielawaai - IL

Naam	Refl. 1k	Refl. 2k	Refl. 4k	Refl. 8k
pand.70507	0,80	0,80	0,80	0,80
pand.70524	0,80	0,80	0,80	0,80
pand.70580	0,80	0,80	0,80	0,80
10	0,80	0,80	0,80	0,80
11	0,80	0,80	0,80	0,80
pand.71355	0,80	0,80	0,80	0,80
pand.71361	0,80	0,80	0,80	0,80
pand.71362	0,80	0,80	0,80	0,80
pand.71379	0,80	0,80	0,80	0,80
pand.71380	0,80	0,80	0,80	0,80
12	0,80	0,80	0,80	0,80
pand.71427	0,80	0,80	0,80	0,80
pand.71476	0,80	0,80	0,80	0,80
pand.71526	0,80	0,80	0,80	0,80
pand.71553	0,80	0,80	0,80	0,80
pand.71559	0,80	0,80	0,80	0,80
13	0,80	0,80	0,80	0,80
14	0,80	0,80	0,80	0,80
pand.71710	0,80	0,80	0,80	0,80
pand.71775	0,80	0,80	0,80	0,80
pand.71797	0,80	0,80	0,80	0,80
pand.71810	0,80	0,80	0,80	0,80
15	0,80	0,80	0,80	0,80
pand.71831	0,80	0,80	0,80	0,80
16	0,80	0,80	0,80	0,80
pand.71863	0,80	0,80	0,80	0,80
pand.10081	0,80	0,80	0,80	0,80
pand.10087	0,80	0,80	0,80	0,80
pand.10088	0,80	0,80	0,80	0,80
pand.10088	0,80	0,80	0,80	0,80
17	0,80	0,80	0,80	0,80
18	0,80	0,80	0,80	0,80
pand.10108	0,80	0,80	0,80	0,80
19	0,80	0,80	0,80	0,80
20	0,80	0,80	0,80	0,80
21	0,80	0,80	0,80	0,80
22	0,80	0,80	0,80	0,80

Model: 20180309_BP Stadsblokkenwerf - ASM Haven
IL / Stadsblokkenwerf - Bedrijven
Groep: (hoofdgroep)
Lijst van Gebouwen, voor rekenmethode Industrielawaai - IL

Naam	Omschr.	Hoogte	Maaiveld	Hdef.	Functie	Cp	Refl. 31	Refl. 63	Refl. 125	Refl. 250	Refl. 500
23		12,67	<-->	Absoluut		0 dB	0,80	0,80	0,80	0,80	0,80
24		13,13	<-->	Absoluut		0 dB	0,80	0,80	0,80	0,80	0,80
pand.19318		12,76	11,00	Absoluut		0 dB	0,80	0,80	0,80	0,80	0,80
pand.19319		13,14	<-->	Absoluut		0 dB	0,80	0,80	0,80	0,80	0,80
pand.19327		13,26	10,98	Absoluut		0 dB	0,80	0,80	0,80	0,80	0,80
pand.19332	woonfunctie	17,08	11,00	Absoluut		0 dB	0,80	0,80	0,80	0,80	0,80
pand.19341		13,42	10,12	Absoluut		0 dB	0,80	0,80	0,80	0,80	0,80
pand.19341	woonfunctie	17,37	11,00	Absoluut		0 dB	0,80	0,80	0,80	0,80	0,80
pand.19341	bijeenkomstfunctie	14,50	11,00	Absoluut		0 dB	0,80	0,80	0,80	0,80	0,80
pand.19347		12,95	10,58	Absoluut		0 dB	0,80	0,80	0,80	0,80	0,80
pand.19349		13,06	11,00	Absoluut		0 dB	0,80	0,80	0,80	0,80	0,80
pand.19352	woonfunctie	18,02	11,00	Absoluut		0 dB	0,80	0,80	0,80	0,80	0,80
pand.35305	woonfunctie	17,30	11,00	Absoluut		0 dB	0,80	0,80	0,80	0,80	0,80
pand.35305	woonfunctie	17,53	10,50	Absoluut		0 dB	0,80	0,80	0,80	0,80	0,80
25	woonfunctie	17,98	<-->	Absoluut		0 dB	0,80	0,80	0,80	0,80	0,80
pand.35309	woonfunctie	17,82	10,50	Absoluut		0 dB	0,80	0,80	0,80	0,80	0,80
26	woonfunctie	17,14	<-->	Absoluut		0 dB	0,80	0,80	0,80	0,80	0,80
pand.35312	woonfunctie	17,99	10,88	Absoluut		0 dB	0,80	0,80	0,80	0,80	0,80
27	bijeenkomstfunctie	23,61	<-->	Absoluut		0 dB	0,80	0,80	0,80	0,80	0,80
28	kantoorfunctie, overige gebruiksfunctie, woon	18,82	<-->	Absoluut		0 dB	0,80	0,80	0,80	0,80	0,80
pand.35328		13,63	11,00	Absoluut		0 dB	0,80	0,80	0,80	0,80	0,80
29	woonfunctie	17,16	<-->	Absoluut		0 dB	0,80	0,80	0,80	0,80	0,80
pand.35335	woonfunctie	17,12	10,72	Absoluut		0 dB	0,80	0,80	0,80	0,80	0,80
pand.35342		13,78	11,15	Absoluut		0 dB	0,80	0,80	0,80	0,80	0,80
pand.35342		14,38	11,23	Absoluut		0 dB	0,80	0,80	0,80	0,80	0,80
pand.35342	woonfunctie	17,29	10,25	Absoluut		0 dB	0,80	0,80	0,80	0,80	0,80
pand.35343		13,76	11,50	Absoluut		0 dB	0,80	0,80	0,80	0,80	0,80
pand.35345	woonfunctie	16,81	<-->	Absoluut		0 dB	0,80	0,80	0,80	0,80	0,80
pand.49874		13,03	10,50	Absoluut		0 dB	0,80	0,80	0,80	0,80	0,80
pand.49875	woonfunctie	19,85	11,00	Absoluut		0 dB	0,80	0,80	0,80	0,80	0,80
pand.49875		13,62	10,56	Absoluut		0 dB	0,80	0,80	0,80	0,80	0,80
pand.49876	overige gebruiksfunctie, woonfunctie	30,74	10,00	Absoluut		0 dB	0,80	0,80	0,80	0,80	0,80
pand.49879	woonfunctie	23,00	10,50	Absoluut		0 dB	0,80	0,80	0,80	0,80	0,80
pand.49879	woonfunctie	23,55	<-->	Absoluut		0 dB	0,80	0,80	0,80	0,80	0,80
30	winkelfunctie, woonfunctie	20,43	<-->	Absoluut		0 dB	0,80	0,80	0,80	0,80	0,80
pand.49888	overige gebruiksfunctie	13,15	11,00	Absoluut		0 dB	0,80	0,80	0,80	0,80	0,80
pand.49889	woonfunctie	19,85	11,45	Absoluut		0 dB	0,80	0,80	0,80	0,80	0,80

Model: 20180309_BP Stadsblokkenwerf - ASM Haven
IL / Stadsblokkenwerf - Bedrijven
Groep: (hoofdgroep)
Lijst van Gebouwen, voor rekenmethode Industrielawaai - IL

Naam	Refl. 1k	Refl. 2k	Refl. 4k	Refl. 8k
23	0,80	0,80	0,80	0,80
24	0,80	0,80	0,80	0,80
pand.19318	0,80	0,80	0,80	0,80
pand.19319	0,80	0,80	0,80	0,80
pand.19327	0,80	0,80	0,80	0,80
pand.19332	0,80	0,80	0,80	0,80
pand.19341	0,80	0,80	0,80	0,80
pand.19341	0,80	0,80	0,80	0,80
pand.19341	0,80	0,80	0,80	0,80
pand.19347	0,80	0,80	0,80	0,80
pand.19349	0,80	0,80	0,80	0,80
pand.19352	0,80	0,80	0,80	0,80
pand.35305	0,80	0,80	0,80	0,80
pand.35305	0,80	0,80	0,80	0,80
25	0,80	0,80	0,80	0,80
pand.35309	0,80	0,80	0,80	0,80
26	0,80	0,80	0,80	0,80
pand.35312	0,80	0,80	0,80	0,80
27	0,80	0,80	0,80	0,80
28	0,80	0,80	0,80	0,80
pand.35328	0,80	0,80	0,80	0,80
29	0,80	0,80	0,80	0,80
pand.35335	0,80	0,80	0,80	0,80
pand.35342	0,80	0,80	0,80	0,80
pand.35342	0,80	0,80	0,80	0,80
pand.35342	0,80	0,80	0,80	0,80
pand.35343	0,80	0,80	0,80	0,80
pand.35345	0,80	0,80	0,80	0,80
pand.49874	0,80	0,80	0,80	0,80
pand.49875	0,80	0,80	0,80	0,80
pand.49875	0,80	0,80	0,80	0,80
pand.49876	0,80	0,80	0,80	0,80
pand.49879	0,80	0,80	0,80	0,80
pand.49879	0,80	0,80	0,80	0,80
30	0,80	0,80	0,80	0,80
pand.49888	0,80	0,80	0,80	0,80
pand.49889	0,80	0,80	0,80	0,80

Model: 20180309_BP Stadsblokkenwerf - ASM Haven
IL / Stadsblokkenwerf - Bedrijven
Groep: (hoofdgroep)
Lijst van Gebouwen, voor rekenmethode Industrielawaai - IL

Naam	Omschr.	Hoogte	Maaiveld	Hdef.	Functie	Cp	Refl. 31	Refl. 63	Refl. 125	Refl. 250	Refl. 500
pand.49898	woonfunctie	17,89	10,78	Absoluut		0 dB	0,80	0,80	0,80	0,80	0,80
31		13,16	<-->	Absoluut		0 dB	0,80	0,80	0,80	0,80	0,80
pand.49901		17,82	10,94	Absoluut		0 dB	0,80	0,80	0,80	0,80	0,80
pand.49902		12,96	11,00	Absoluut		0 dB	0,80	0,80	0,80	0,80	0,80
32	woonfunctie	17,19	<-->	Absoluut		0 dB	0,80	0,80	0,80	0,80	0,80
33		16,44	<-->	Absoluut		0 dB	0,80	0,80	0,80	0,80	0,80
pand.49907		13,14	11,00	Absoluut		0 dB	0,80	0,80	0,80	0,80	0,80
pand.49909		13,51	8,68	Absoluut		0 dB	0,80	0,80	0,80	0,80	0,80
34		13,19	<-->	Absoluut		0 dB	0,80	0,80	0,80	0,80	0,80
pand.49915		13,78	11,00	Absoluut		0 dB	0,80	0,80	0,80	0,80	0,80
pand.49916		12,99	10,68	Absoluut		0 dB	0,80	0,80	0,80	0,80	0,80
pand.49916		12,75	<-->	Absoluut		0 dB	0,80	0,80	0,80	0,80	0,80
35		12,69	<-->	Absoluut		0 dB	0,80	0,80	0,80	0,80	0,80
pand.49921		12,74	<-->	Absoluut		0 dB	0,80	0,80	0,80	0,80	0,80
pand.50446	woonfunctie	18,77	9,32	Absoluut		0 dB	0,80	0,80	0,80	0,80	0,80
pand.50450	woonfunctie	23,62	10,50	Absoluut		0 dB	0,80	0,80	0,80	0,80	0,80
pand.50452		13,03	11,00	Absoluut		0 dB	0,80	0,80	0,80	0,80	0,80
pand.50452		13,76	11,10	Absoluut		0 dB	0,80	0,80	0,80	0,80	0,80
pand.50452		13,76	11,10	Absoluut		0 dB	0,80	0,80	0,80	0,80	0,80
pand.50452		13,77	11,16	Absoluut		0 dB	0,80	0,80	0,80	0,80	0,80
36		13,27	<-->	Absoluut		0 dB	0,80	0,80	0,80	0,80	0,80
pand.50460		13,31	11,00	Absoluut		0 dB	0,80	0,80	0,80	0,80	0,80
pand.50461		14,58	9,99	Absoluut		0 dB	0,80	0,80	0,80	0,80	0,80
pand.50461		13,49	9,15	Absoluut		0 dB	0,80	0,80	0,80	0,80	0,80
pand.50462		12,95	11,00	Absoluut		0 dB	0,80	0,80	0,80	0,80	0,80
pand.50467		13,53	9,25	Absoluut		0 dB	0,80	0,80	0,80	0,80	0,80
pand.50467		13,01	10,51	Absoluut		0 dB	0,80	0,80	0,80	0,80	0,80
pand.50469		12,48	11,00	Absoluut		0 dB	0,80	0,80	0,80	0,80	0,80
pand.50469		12,86	10,50	Absoluut		0 dB	0,80	0,80	0,80	0,80	0,80
pand.50469		13,13	10,69	Absoluut		0 dB	0,80	0,80	0,80	0,80	0,80
pand.50480	woonfunctie	19,11	10,95	Absoluut		0 dB	0,80	0,80	0,80	0,80	0,80
pand.50486		13,76	9,38	Absoluut		0 dB	0,80	0,80	0,80	0,80	0,80
pand.50491		13,47	10,52	Absoluut		0 dB	0,80	0,80	0,80	0,80	0,80
37	bijeenkomstfunctie	44,23	<-->	Absoluut		0 dB	0,80	0,80	0,80	0,80	0,80
pand.54655	woonfunctie	18,00	10,50	Absoluut		0 dB	0,80	0,80	0,80	0,80	0,80
pand.54657	woonfunctie	17,21	9,29	Absoluut		0 dB	0,80	0,80	0,80	0,80	0,80
pand.54659	woonfunctie	20,92	11,00	Absoluut		0 dB	0,80	0,80	0,80	0,80	0,80

Model: 20180309_BP Stadsblokkenwerf - ASM Haven
IL / Stadsblokkenwerf - Bedrijven
Groep: (hoofdgroep)
Lijst van Gebouwen, voor rekenmethode Industrielawaai - IL

Naam	Refl. 1k	Refl. 2k	Refl. 4k	Refl. 8k
pand.49898	0,80	0,80	0,80	0,80
31	0,80	0,80	0,80	0,80
pand.49901	0,80	0,80	0,80	0,80
pand.49902	0,80	0,80	0,80	0,80
32	0,80	0,80	0,80	0,80
33	0,80	0,80	0,80	0,80
pand.49907	0,80	0,80	0,80	0,80
pand.49909	0,80	0,80	0,80	0,80
34	0,80	0,80	0,80	0,80
pand.49915	0,80	0,80	0,80	0,80
pand.49916	0,80	0,80	0,80	0,80
pand.49916	0,80	0,80	0,80	0,80
35	0,80	0,80	0,80	0,80
pand.49921	0,80	0,80	0,80	0,80
pand.50446	0,80	0,80	0,80	0,80
pand.50450	0,80	0,80	0,80	0,80
pand.50452	0,80	0,80	0,80	0,80
pand.50452	0,80	0,80	0,80	0,80
pand.50452	0,80	0,80	0,80	0,80
pand.50452	0,80	0,80	0,80	0,80
36	0,80	0,80	0,80	0,80
pand.50460	0,80	0,80	0,80	0,80
pand.50461	0,80	0,80	0,80	0,80
pand.50461	0,80	0,80	0,80	0,80
pand.50462	0,80	0,80	0,80	0,80
pand.50467	0,80	0,80	0,80	0,80
pand.50467	0,80	0,80	0,80	0,80
pand.50469	0,80	0,80	0,80	0,80
pand.50469	0,80	0,80	0,80	0,80
pand.50469	0,80	0,80	0,80	0,80
pand.50480	0,80	0,80	0,80	0,80
pand.50486	0,80	0,80	0,80	0,80
pand.50491	0,80	0,80	0,80	0,80
37	0,80	0,80	0,80	0,80
pand.54655	0,80	0,80	0,80	0,80
pand.54657	0,80	0,80	0,80	0,80
pand.54659	0,80	0,80	0,80	0,80

Model: 20180309_BP Stadsblokkenwerf - ASM Haven
IL / Stadsblokkenwerf - Bedrijven
Groep: (hoofdgroep)
Lijst van Gebouwen, voor rekenmethode Industrielawaai - IL

Naam	Omschr.	Hoogte	Maaiveld	Hdef.	Functie	Cp	Refl. 31	Refl. 63	Refl. 125	Refl. 250	Refl. 500
pand.54662	woonfunctie	17,96	10,89	Absoluut		0 dB	0,80	0,80	0,80	0,80	0,80
pand.54665	woonfunctie	17,88	11,00	Absoluut		0 dB	0,80	0,80	0,80	0,80	0,80
pand.54665	woonfunctie	17,59	11,00	Absoluut		0 dB	0,80	0,80	0,80	0,80	0,80
38	industriefunctie, woonfunctie	20,88	<-->	Absoluut		0 dB	0,80	0,80	0,80	0,80	0,80
pand.54678	woonfunctie	17,31	9,86	Absoluut		0 dB	0,80	0,80	0,80	0,80	0,80
39	woonfunctie	23,24	<-->	Absoluut		0 dB	0,80	0,80	0,80	0,80	0,80
40		15,57	<-->	Absoluut		0 dB	0,80	0,80	0,80	0,80	0,80
pand.54685	woonfunctie	19,16	11,00	Absoluut		0 dB	0,80	0,80	0,80	0,80	0,80
pand.54685		12,94	10,51	Absoluut		0 dB	0,80	0,80	0,80	0,80	0,80
pand.54686	woonfunctie	17,77	10,50	Absoluut		0 dB	0,80	0,80	0,80	0,80	0,80
41	woonfunctie	17,11	<-->	Absoluut		0 dB	0,80	0,80	0,80	0,80	0,80
pand.54689	woonfunctie	18,22	11,00	Absoluut		0 dB	0,80	0,80	0,80	0,80	0,80
pand.54689	woonfunctie	17,41	11,00	Absoluut		0 dB	0,80	0,80	0,80	0,80	0,80
pand.54692	woonfunctie	17,60	11,00	Absoluut		0 dB	0,80	0,80	0,80	0,80	0,80
pand.54693		13,04	<-->	Absoluut		0 dB	0,80	0,80	0,80	0,80	0,80
pand.54693		13,65	10,50	Absoluut		0 dB	0,80	0,80	0,80	0,80	0,80
42	woonfunctie	17,49	<-->	Absoluut		0 dB	0,80	0,80	0,80	0,80	0,80
pand.54697	woonfunctie	17,99	10,50	Absoluut		0 dB	0,80	0,80	0,80	0,80	0,80
43	woonfunctie	22,46	<-->	Absoluut		0 dB	0,80	0,80	0,80	0,80	0,80
44	overige gebruiksfunctie	20,85	<-->	Absoluut		0 dB	0,80	0,80	0,80	0,80	0,80
pand.55990	woonfunctie	16,40	<-->	Absoluut		0 dB	0,80	0,80	0,80	0,80	0,80
pand.55990	woonfunctie	19,57	10,94	Absoluut		0 dB	0,80	0,80	0,80	0,80	0,80
pand.55992	woonfunctie	17,52	10,50	Absoluut		0 dB	0,80	0,80	0,80	0,80	0,80
45	woonfunctie	24,12	<-->	Absoluut		0 dB	0,80	0,80	0,80	0,80	0,80
pand.55992	woonfunctie	19,62	11,16	Absoluut		0 dB	0,80	0,80	0,80	0,80	0,80
pand.55992	woonfunctie	18,82	11,50	Absoluut		0 dB	0,80	0,80	0,80	0,80	0,80
pand.55994	woonfunctie	17,75	11,00	Absoluut		0 dB	0,80	0,80	0,80	0,80	0,80
46		13,26	<-->	Absoluut		0 dB	0,80	0,80	0,80	0,80	0,80
pand.56001		13,47	8,90	Absoluut		0 dB	0,80	0,80	0,80	0,80	0,80
47	woonfunctie	17,11	<-->	Absoluut		0 dB	0,80	0,80	0,80	0,80	0,80
pand.56004	woonfunctie	18,00	11,00	Absoluut		0 dB	0,80	0,80	0,80	0,80	0,80
pand.56004	woonfunctie	17,63	10,50	Absoluut		0 dB	0,80	0,80	0,80	0,80	0,80
pand.56005	woonfunctie	17,65	10,50	Absoluut		0 dB	0,80	0,80	0,80	0,80	0,80
pand.56006	woonfunctie	17,38	9,09	Absoluut		0 dB	0,80	0,80	0,80	0,80	0,80
pand.56009	woonfunctie	17,98	10,50	Absoluut		0 dB	0,80	0,80	0,80	0,80	0,80
pand.56013		13,01	10,50	Absoluut		0 dB	0,80	0,80	0,80	0,80	0,80
pand.56015	winkelfunctie	17,70	10,89	Absoluut		0 dB	0,80	0,80	0,80	0,80	0,80

Model: 20180309_BP Stadsblokkenwerf - ASM Haven
IL / Stadsblokkenwerf - Bedrijven
Groep: (hoofdgroep)
Lijst van Gebouwen, voor rekenmethode Industrielawaai - IL

Naam	Refl. 1k	Refl. 2k	Refl. 4k	Refl. 8k
pand.54662	0,80	0,80	0,80	0,80
pand.54665	0,80	0,80	0,80	0,80
pand.54665	0,80	0,80	0,80	0,80
38	0,80	0,80	0,80	0,80
pand.54678	0,80	0,80	0,80	0,80
39	0,80	0,80	0,80	0,80
40	0,80	0,80	0,80	0,80
pand.54685	0,80	0,80	0,80	0,80
pand.54685	0,80	0,80	0,80	0,80
pand.54686	0,80	0,80	0,80	0,80
41	0,80	0,80	0,80	0,80
pand.54689	0,80	0,80	0,80	0,80
pand.54689	0,80	0,80	0,80	0,80
pand.54692	0,80	0,80	0,80	0,80
pand.54693	0,80	0,80	0,80	0,80
pand.54693	0,80	0,80	0,80	0,80
42	0,80	0,80	0,80	0,80
pand.54697	0,80	0,80	0,80	0,80
43	0,80	0,80	0,80	0,80
44	0,80	0,80	0,80	0,80
pand.55990	0,80	0,80	0,80	0,80
pand.55990	0,80	0,80	0,80	0,80
pand.55992	0,80	0,80	0,80	0,80
45	0,80	0,80	0,80	0,80
pand.55992	0,80	0,80	0,80	0,80
pand.55992	0,80	0,80	0,80	0,80
pand.55994	0,80	0,80	0,80	0,80
46	0,80	0,80	0,80	0,80
pand.56001	0,80	0,80	0,80	0,80
47	0,80	0,80	0,80	0,80
pand.56004	0,80	0,80	0,80	0,80
pand.56004	0,80	0,80	0,80	0,80
pand.56005	0,80	0,80	0,80	0,80
pand.56006	0,80	0,80	0,80	0,80
pand.56009	0,80	0,80	0,80	0,80
pand.56013	0,80	0,80	0,80	0,80
pand.56015	0,80	0,80	0,80	0,80

Model: 20180309_BP Stadsblokkenwerf - ASM Haven
IL / Stadsblokkenwerf - Bedrijven
Groep: (hoofdgroep)
Lijst van Gebouwen, voor rekenmethode Industrielawaai - IL

Naam	Omschr.	Hoogte	Maaiveld	Hdef.	Functie	Cp	Refl. 31	Refl. 63	Refl. 125	Refl. 250	Refl. 500
pand.56020	woonfunctie	19,48	11,00	Absoluut		0 dB	0,80	0,80	0,80	0,80	0,80
pand.56021	woonfunctie	19,86	11,50	Absoluut		0 dB	0,80	0,80	0,80	0,80	0,80
48	woonfunctie	17,43	<-->	Absoluut		0 dB	0,80	0,80	0,80	0,80	0,80
pand.56023	woonfunctie	17,79	10,91	Absoluut		0 dB	0,80	0,80	0,80	0,80	0,80
49		15,32	<-->	Absoluut		0 dB	0,80	0,80	0,80	0,80	0,80
50	overige gebruiksfunctie	14,12	<-->	Absoluut		0 dB	0,80	0,80	0,80	0,80	0,80
pand.65754		13,08	11,00	Absoluut		0 dB	0,80	0,80	0,80	0,80	0,80
pand.65755	woonfunctie	17,41	11,00	Absoluut		0 dB	0,80	0,80	0,80	0,80	0,80
51	woonfunctie	16,93	<-->	Absoluut		0 dB	0,80	0,80	0,80	0,80	0,80
pand.65763		13,06	11,00	Absoluut		0 dB	0,80	0,80	0,80	0,80	0,80
pand.65763	bijeenkomstfunctie, woonfunctie	18,09	10,69	Absoluut		0 dB	0,80	0,80	0,80	0,80	0,80
pand.65763	woonfunctie	17,35	10,11	Absoluut		0 dB	0,80	0,80	0,80	0,80	0,80
52	kantoorfunctie	25,00	<-->	Absoluut		0 dB	0,80	0,80	0,80	0,80	0,80
pand.65765	woonfunctie	17,69	11,00	Absoluut		0 dB	0,80	0,80	0,80	0,80	0,80
pand.65777	overige gebruiksfunctie	13,65	10,50	Absoluut		0 dB	0,80	0,80	0,80	0,80	0,80
pand.65779	woonfunctie	19,53	11,00	Absoluut		0 dB	0,80	0,80	0,80	0,80	0,80
pand.65782	woonfunctie	19,10	10,91	Absoluut		0 dB	0,80	0,80	0,80	0,80	0,80
pand.66965		12,96	10,51	Absoluut		0 dB	0,80	0,80	0,80	0,80	0,80
53	bijeenkomstfunctie, woonfunctie	16,56	<-->	Absoluut		0 dB	0,80	0,80	0,80	0,80	0,80
54	woonfunctie	10,11	<-->	Absoluut		0 dB	0,80	0,80	0,80	0,80	0,80
55		17,24	<-->	Absoluut		0 dB	0,80	0,80	0,80	0,80	0,80
pand.66978	woonfunctie	10,97	10,74	Absoluut		0 dB	0,80	0,80	0,80	0,80	0,80
56		10,56	<-->	Absoluut		0 dB	0,80	0,80	0,80	0,80	0,80
pand.66984		13,32	10,99	Absoluut		0 dB	0,80	0,80	0,80	0,80	0,80
pand.66985		14,38	9,97	Absoluut		0 dB	0,80	0,80	0,80	0,80	0,80
57		14,21	<-->	Absoluut		0 dB	0,80	0,80	0,80	0,80	0,80
pand.69801	woonfunctie	17,76	11,00	Absoluut		0 dB	0,80	0,80	0,80	0,80	0,80
pand.69802	overige gebruiksfunctie	13,62	10,50	Absoluut		0 dB	0,80	0,80	0,80	0,80	0,80
pand.69808	woonfunctie	24,00	10,50	Absoluut		0 dB	0,80	0,80	0,80	0,80	0,80
pand.69809	woonfunctie	19,14	12,00	Absoluut		0 dB	0,80	0,80	0,80	0,80	0,80
pand.69809	woonfunctie	17,08	10,63	Absoluut		0 dB	0,80	0,80	0,80	0,80	0,80
pand.69810	woonfunctie	17,41	9,13	Absoluut		0 dB	0,80	0,80	0,80	0,80	0,80
58		15,47	<-->	Absoluut		0 dB	0,80	0,80	0,80	0,80	0,80
pand.69814		13,08	10,50	Absoluut		0 dB	0,80	0,80	0,80	0,80	0,80
pand.69817		13,76	11,00	Absoluut		0 dB	0,80	0,80	0,80	0,80	0,80
pand.69829	woonfunctie	20,14	10,93	Absoluut		0 dB	0,80	0,80	0,80	0,80	0,80
59		13,12	<-->	Absoluut		0 dB	0,80	0,80	0,80	0,80	0,80

Model: 20180309_BP Stadsblokkenwerf - ASM Haven
IL / Stadsblokkenwerf - Bedrijven
Groep: (hoofdgroep)
Lijst van Gebouwen, voor rekenmethode Industrielawaai - IL

Naam	Refl. 1k	Refl. 2k	Refl. 4k	Refl. 8k
pand.56020	0,80	0,80	0,80	0,80
pand.56021	0,80	0,80	0,80	0,80
48	0,80	0,80	0,80	0,80
pand.56023	0,80	0,80	0,80	0,80
49	0,80	0,80	0,80	0,80
50	0,80	0,80	0,80	0,80
pand.65754	0,80	0,80	0,80	0,80
pand.65755	0,80	0,80	0,80	0,80
51	0,80	0,80	0,80	0,80
pand.65763	0,80	0,80	0,80	0,80
pand.65763	0,80	0,80	0,80	0,80
pand.65763	0,80	0,80	0,80	0,80
52	0,80	0,80	0,80	0,80
pand.65765	0,80	0,80	0,80	0,80
pand.65777	0,80	0,80	0,80	0,80
pand.65779	0,80	0,80	0,80	0,80
pand.65782	0,80	0,80	0,80	0,80
pand.66965	0,80	0,80	0,80	0,80
53	0,80	0,80	0,80	0,80
54	0,80	0,80	0,80	0,80
55	0,80	0,80	0,80	0,80
pand.66978	0,80	0,80	0,80	0,80
56	0,80	0,80	0,80	0,80
pand.66984	0,80	0,80	0,80	0,80
pand.66985	0,80	0,80	0,80	0,80
57	0,80	0,80	0,80	0,80
pand.69801	0,80	0,80	0,80	0,80
pand.69802	0,80	0,80	0,80	0,80
pand.69808	0,80	0,80	0,80	0,80
pand.69809	0,80	0,80	0,80	0,80
pand.69809	0,80	0,80	0,80	0,80
pand.69810	0,80	0,80	0,80	0,80
58	0,80	0,80	0,80	0,80
pand.69814	0,80	0,80	0,80	0,80
pand.69817	0,80	0,80	0,80	0,80
pand.69829	0,80	0,80	0,80	0,80
59	0,80	0,80	0,80	0,80

Model: 20180309_BP Stadsblokkenwerf - ASM Haven
IL / Stadsblokkenwerf - Bedrijven
Groep: (hoofdgroep)
Lijst van Gebouwen, voor rekenmethode Industrielawaai - IL

Naam	Omschr.	Hoogte	Maaiveld	Hdef.	Functie	Cp	Refl. 31	Refl. 63	Refl. 125	Refl. 250	Refl. 500
pand.69831	woonfunctie	18,02	11,00	Absoluut		0 dB	0,80	0,80	0,80	0,80	0,80
60		13,22	<-->	Absoluut		0 dB	0,80	0,80	0,80	0,80	0,80
pand.69831		12,96	11,00	Absoluut		0 dB	0,80	0,80	0,80	0,80	0,80
pand.69832		13,21	11,00	Absoluut		0 dB	0,80	0,80	0,80	0,80	0,80
pand.69836	woonfunctie	17,67	10,50	Absoluut		0 dB	0,80	0,80	0,80	0,80	0,80
pand.69837	woonfunctie	17,18	11,00	Absoluut		0 dB	0,80	0,80	0,80	0,80	0,80
pand.69837	woonfunctie	17,81	11,00	Absoluut		0 dB	0,80	0,80	0,80	0,80	0,80
pand.69837	woonfunctie	17,49	9,25	Absoluut		0 dB	0,80	0,80	0,80	0,80	0,80
pand.69837	woonfunctie	18,15	10,50	Absoluut		0 dB	0,80	0,80	0,80	0,80	0,80
pand.69838	woonfunctie	15,14	10,50	Absoluut		0 dB	0,80	0,80	0,80	0,80	0,80
61		12,75	<-->	Absoluut		0 dB	0,80	0,80	0,80	0,80	0,80
62		13,07	<-->	Absoluut		0 dB	0,80	0,80	0,80	0,80	0,80
pand.69844		13,24	10,93	Absoluut		0 dB	0,80	0,80	0,80	0,80	0,80
pand.69845		13,18	11,00	Absoluut		0 dB	0,80	0,80	0,80	0,80	0,80
pand.69846		13,28	11,00	Absoluut		0 dB	0,80	0,80	0,80	0,80	0,80
pand.69851		13,80	11,00	Absoluut		0 dB	0,80	0,80	0,80	0,80	0,80
pand.69851		13,24	11,00	Absoluut		0 dB	0,80	0,80	0,80	0,80	0,80
pand.69932		13,32	11,00	Absoluut		0 dB	0,80	0,80	0,80	0,80	0,80
pand.69933		13,12	9,12	Absoluut		0 dB	0,80	0,80	0,80	0,80	0,80
pand.69935	woonfunctie	17,80	10,50	Absoluut		0 dB	0,80	0,80	0,80	0,80	0,80
pand.69937		13,50	8,97	Absoluut		0 dB	0,80	0,80	0,80	0,80	0,80
63		12,73	<-->	Absoluut		0 dB	0,80	0,80	0,80	0,80	0,80
pand.69948		12,88	10,54	Absoluut		0 dB	0,80	0,80	0,80	0,80	0,80
64		13,19	<-->	Absoluut		0 dB	0,80	0,80	0,80	0,80	0,80
pand.69953		13,01	11,00	Absoluut		0 dB	0,80	0,80	0,80	0,80	0,80
65		12,83	<-->	Absoluut		0 dB	0,80	0,80	0,80	0,80	0,80
66	woonfunctie	21,08	<-->	Absoluut		0 dB	0,80	0,80	0,80	0,80	0,80
67	woonfunctie	16,47	<-->	Absoluut		0 dB	0,80	0,80	0,80	0,80	0,80
68		13,17	<-->	Absoluut		0 dB	0,80	0,80	0,80	0,80	0,80
pand.69975	woonfunctie	18,34	11,00	Absoluut		0 dB	0,80	0,80	0,80	0,80	0,80
pand.69977	woonfunctie	24,13	10,50	Absoluut		0 dB	0,80	0,80	0,80	0,80	0,80
pand.69980	woonfunctie	17,22	<-->	Absoluut		0 dB	0,80	0,80	0,80	0,80	0,80
pand.69980	woonfunctie	17,21	9,55	Absoluut		0 dB	0,80	0,80	0,80	0,80	0,80
pand.69981	woonfunctie	17,75	9,00	Absoluut		0 dB	0,80	0,80	0,80	0,80	0,80
69		12,95	<-->	Absoluut		0 dB	0,80	0,80	0,80	0,80	0,80
pand.69982	overige gebruiksfunctie	15,23	10,50	Absoluut		0 dB	0,80	0,80	0,80	0,80	0,80
pand.72864		10,80	10,91	Absoluut		0 dB	0,80	0,80	0,80	0,80	0,80

Model: 20180309_BP Stadsblokkenwerf - ASM Haven
IL / Stadsblokkenwerf - Bedrijven
Groep: (hoofdgroep)
Lijst van Gebouwen, voor rekenmethode Industrielawaai - IL

Naam	Refl. 1k	Refl. 2k	Refl. 4k	Refl. 8k
pand.69831	0,80	0,80	0,80	0,80
60	0,80	0,80	0,80	0,80
pand.69831	0,80	0,80	0,80	0,80
pand.69832	0,80	0,80	0,80	0,80
pand.69836	0,80	0,80	0,80	0,80
pand.69837	0,80	0,80	0,80	0,80
pand.69837	0,80	0,80	0,80	0,80
pand.69837	0,80	0,80	0,80	0,80
pand.69837	0,80	0,80	0,80	0,80
pand.69838	0,80	0,80	0,80	0,80
61	0,80	0,80	0,80	0,80
62	0,80	0,80	0,80	0,80
pand.69844	0,80	0,80	0,80	0,80
pand.69845	0,80	0,80	0,80	0,80
pand.69846	0,80	0,80	0,80	0,80
pand.69851	0,80	0,80	0,80	0,80
pand.69851	0,80	0,80	0,80	0,80
pand.69932	0,80	0,80	0,80	0,80
pand.69933	0,80	0,80	0,80	0,80
pand.69935	0,80	0,80	0,80	0,80
pand.69937	0,80	0,80	0,80	0,80
63	0,80	0,80	0,80	0,80
pand.69948	0,80	0,80	0,80	0,80
64	0,80	0,80	0,80	0,80
pand.69953	0,80	0,80	0,80	0,80
65	0,80	0,80	0,80	0,80
66	0,80	0,80	0,80	0,80
67	0,80	0,80	0,80	0,80
68	0,80	0,80	0,80	0,80
pand.69975	0,80	0,80	0,80	0,80
pand.69977	0,80	0,80	0,80	0,80
pand.69980	0,80	0,80	0,80	0,80
pand.69980	0,80	0,80	0,80	0,80
pand.69981	0,80	0,80	0,80	0,80
69	0,80	0,80	0,80	0,80
pand.69982	0,80	0,80	0,80	0,80
pand.72864	0,80	0,80	0,80	0,80

Model: 20180309_BP Stadsblokkenwerf - ASM Haven
IL / Stadsblokkenwerf - Bedrijven
Groep: (hoofdgroep)
Lijst van Gebouwen, voor rekenmethode Industrielawaai - IL

Naam	Omschr.	Hoogte	Maaiveld	Hdef.	Functie	Cp	Refl. 31	Refl. 63	Refl. 125	Refl. 250	Refl. 500
pand.72864		10,82	10,96	Absoluut		0 dB	0,80	0,80	0,80	0,80	0,80
70	woonfunctie	17,37	<-->	Absoluut		0 dB	0,80	0,80	0,80	0,80	0,80
71	woonfunctie	17,47	<-->	Absoluut		0 dB	0,80	0,80	0,80	0,80	0,80
72	woonfunctie	16,05	<-->	Absoluut		0 dB	0,80	0,80	0,80	0,80	0,80
73	woonfunctie	16,18	<-->	Absoluut		0 dB	0,80	0,80	0,80	0,80	0,80
74		10,10	<-->	Absoluut		0 dB	0,80	0,80	0,80	0,80	0,80
75		11,32	<-->	Absoluut		0 dB	0,80	0,80	0,80	0,80	0,80
76	woonfunctie	11,28	<-->	Absoluut		0 dB	0,80	0,80	0,80	0,80	0,80
77		10,07	<-->	Absoluut		0 dB	0,80	0,80	0,80	0,80	0,80
78	woonfunctie	13,40	<-->	Absoluut		0 dB	0,80	0,80	0,80	0,80	0,80
79		13,84	<-->	Absoluut		0 dB	0,80	0,80	0,80	0,80	0,80
80		12,64	<-->	Absoluut		0 dB	0,80	0,80	0,80	0,80	0,80
81	woonfunctie	17,11	<-->	Absoluut		0 dB	0,80	0,80	0,80	0,80	0,80
82		13,03	<-->	Absoluut		0 dB	0,80	0,80	0,80	0,80	0,80
pand.81999	woonfunctie	17,78	11,00	Absoluut		0 dB	0,80	0,80	0,80	0,80	0,80
83		13,39	<-->	Absoluut		0 dB	0,80	0,80	0,80	0,80	0,80
pand.82005		13,02	10,92	Absoluut		0 dB	0,80	0,80	0,80	0,80	0,80
pand.82005		13,07	10,50	Absoluut		0 dB	0,80	0,80	0,80	0,80	0,80
pand.82014		11,03	10,79	Absoluut		0 dB	0,80	0,80	0,80	0,80	0,80
pand.82020		13,20	10,59	Absoluut		0 dB	0,80	0,80	0,80	0,80	0,80
pand.82020		13,08	10,68	Absoluut		0 dB	0,80	0,80	0,80	0,80	0,80
pand.82021		13,46	11,00	Absoluut		0 dB	0,80	0,80	0,80	0,80	0,80
pand.82022		12,99	11,00	Absoluut		0 dB	0,80	0,80	0,80	0,80	0,80
pand.82032		13,05	10,78	Absoluut		0 dB	0,80	0,80	0,80	0,80	0,80
pand.82032		13,93	11,00	Absoluut		0 dB	0,80	0,80	0,80	0,80	0,80
pand.82034		13,31	10,40	Absoluut		0 dB	0,80	0,80	0,80	0,80	0,80
pand.82035		13,15	9,98	Absoluut		0 dB	0,80	0,80	0,80	0,80	0,80
pand.82035		12,95	10,00	Absoluut		0 dB	0,80	0,80	0,80	0,80	0,80
pand.82037		14,58	11,00	Absoluut		0 dB	0,80	0,80	0,80	0,80	0,80
pand.82038		13,67	11,50	Absoluut		0 dB	0,80	0,80	0,80	0,80	0,80
84	woonfunctie	17,96	<-->	Absoluut		0 dB	0,80	0,80	0,80	0,80	0,80
pand.82042	woonfunctie	21,07	11,00	Absoluut		0 dB	0,80	0,80	0,80	0,80	0,80
pand.82044	woonfunctie	19,85	11,00	Absoluut		0 dB	0,80	0,80	0,80	0,80	0,80
pand.98011	woonfunctie	17,55	11,00	Absoluut		0 dB	0,80	0,80	0,80	0,80	0,80
pand.98012	woonfunctie	18,09	11,00	Absoluut		0 dB	0,80	0,80	0,80	0,80	0,80
pand.98017	woonfunctie	17,72	11,00	Absoluut		0 dB	0,80	0,80	0,80	0,80	0,80
pand.98017	woonfunctie	16,78	10,21	Absoluut		0 dB	0,80	0,80	0,80	0,80	0,80

Model: 20180309_BP Stadsblokkenwerf - ASM Haven
IL / Stadsblokkenwerf - Bedrijven
Groep: (hoofdgroep)
Lijst van Gebouwen, voor rekenmethode Industrielawaai - IL

Naam	Refl. 1k	Refl. 2k	Refl. 4k	Refl. 8k
pand.72864	0,80	0,80	0,80	0,80
70	0,80	0,80	0,80	0,80
71	0,80	0,80	0,80	0,80
72	0,80	0,80	0,80	0,80
73	0,80	0,80	0,80	0,80
74	0,80	0,80	0,80	0,80
75	0,80	0,80	0,80	0,80
76	0,80	0,80	0,80	0,80
77	0,80	0,80	0,80	0,80
78	0,80	0,80	0,80	0,80
79	0,80	0,80	0,80	0,80
80	0,80	0,80	0,80	0,80
81	0,80	0,80	0,80	0,80
82	0,80	0,80	0,80	0,80
pand.81999	0,80	0,80	0,80	0,80
83	0,80	0,80	0,80	0,80
pand.82005	0,80	0,80	0,80	0,80
pand.82005	0,80	0,80	0,80	0,80
pand.82014	0,80	0,80	0,80	0,80
pand.82020	0,80	0,80	0,80	0,80
pand.82020	0,80	0,80	0,80	0,80
pand.82021	0,80	0,80	0,80	0,80
pand.82022	0,80	0,80	0,80	0,80
pand.82032	0,80	0,80	0,80	0,80
pand.82032	0,80	0,80	0,80	0,80
pand.82034	0,80	0,80	0,80	0,80
pand.82035	0,80	0,80	0,80	0,80
pand.82035	0,80	0,80	0,80	0,80
pand.82037	0,80	0,80	0,80	0,80
pand.82038	0,80	0,80	0,80	0,80
84	0,80	0,80	0,80	0,80
pand.82042	0,80	0,80	0,80	0,80
pand.82044	0,80	0,80	0,80	0,80
pand.98011	0,80	0,80	0,80	0,80
pand.98012	0,80	0,80	0,80	0,80
pand.98017	0,80	0,80	0,80	0,80
pand.98017	0,80	0,80	0,80	0,80

Model: 20180309_BP Stadsblokkenwerf - ASM Haven
IL / Stadsblokkenwerf - Bedrijven
Groep: (hoofdgroep)
Lijst van Gebouwen, voor rekenmethode Industrielawaai - IL

Naam	Omschr.	Hoogte	Maaiveld	Hdef.	Functie	Cp	Refl. 31	Refl. 63	Refl. 125	Refl. 250	Refl. 500
pand.98018	woonfunctie	22,81	10,50	Absoluut		0 dB	0,80	0,80	0,80	0,80	0,80
pand.98019	woonfunctie	17,40	10,87	Absoluut		0 dB	0,80	0,80	0,80	0,80	0,80
pand.98019	woonfunctie	19,74	11,00	Absoluut		0 dB	0,80	0,80	0,80	0,80	0,80
pand.98024	woonfunctie	17,30	11,00	Absoluut		0 dB	0,80	0,80	0,80	0,80	0,80
pand.98026	woonfunctie	19,69	11,91	Absoluut		0 dB	0,80	0,80	0,80	0,80	0,80
85		13,67	<-->	Absoluut		0 dB	0,80	0,80	0,80	0,80	0,80
pand.98033	woonfunctie	18,83	11,00	Absoluut		0 dB	0,80	0,80	0,80	0,80	0,80
86	woonfunctie	16,96	<-->	Absoluut		0 dB	0,80	0,80	0,80	0,80	0,80
pand.98036	woonfunctie	17,07	10,73	Absoluut		0 dB	0,80	0,80	0,80	0,80	0,80
pand.98036	woonfunctie	16,95	<-->	Absoluut		0 dB	0,80	0,80	0,80	0,80	0,80
87	woonfunctie	17,42	<-->	Absoluut		0 dB	0,80	0,80	0,80	0,80	0,80
pand.98044	woonfunctie	15,46	10,50	Absoluut		0 dB	0,80	0,80	0,80	0,80	0,80
pand.98044	woonfunctie	18,35	11,00	Absoluut		0 dB	0,80	0,80	0,80	0,80	0,80
pand.98045		13,62	11,00	Absoluut		0 dB	0,80	0,80	0,80	0,80	0,80
88	woonfunctie	16,76	<-->	Absoluut		0 dB	0,80	0,80	0,80	0,80	0,80
pand.11268	woonfunctie	18,08	9,27	Absoluut		0 dB	0,80	0,80	0,80	0,80	0,80
pand.11269		13,04	10,93	Absoluut		0 dB	0,80	0,80	0,80	0,80	0,80
89	kantoorfunctie, woonfunctie	19,31	<-->	Absoluut		0 dB	0,80	0,80	0,80	0,80	0,80
pand.11270	woonfunctie	17,55	10,50	Absoluut		0 dB	0,80	0,80	0,80	0,80	0,80
pand.11270	woonfunctie	17,47	10,50	Absoluut		0 dB	0,80	0,80	0,80	0,80	0,80
pand.11270		13,04	11,00	Absoluut		0 dB	0,80	0,80	0,80	0,80	0,80
pand.11270		13,91	11,50	Absoluut		0 dB	0,80	0,80	0,80	0,80	0,80
pand.11271	woonfunctie	17,65	10,50	Absoluut		0 dB	0,80	0,80	0,80	0,80	0,80
pand.11271		13,11	<-->	Absoluut		0 dB	0,80	0,80	0,80	0,80	0,80
90		13,09	<-->	Absoluut		0 dB	0,80	0,80	0,80	0,80	0,80
pand.11272		13,48	9,78	Absoluut		0 dB	0,80	0,80	0,80	0,80	0,80
pand.11272		13,51	8,54	Absoluut		0 dB	0,80	0,80	0,80	0,80	0,80
pand.11272	woonfunctie	19,45	11,00	Absoluut		0 dB	0,80	0,80	0,80	0,80	0,80
pand.11273		12,79	<-->	Absoluut		0 dB	0,80	0,80	0,80	0,80	0,80
pand.11273	woonfunctie	17,63	10,50	Absoluut		0 dB	0,80	0,80	0,80	0,80	0,80
pand.11273		12,87	10,00	Absoluut		0 dB	0,80	0,80	0,80	0,80	0,80
91		12,75	<-->	Absoluut		0 dB	0,80	0,80	0,80	0,80	0,80
pand.11273		13,78	11,00	Absoluut		0 dB	0,80	0,80	0,80	0,80	0,80
pand.11273		13,77	11,00	Absoluut		0 dB	0,80	0,80	0,80	0,80	0,80
92	woonfunctie	17,04	<-->	Absoluut		0 dB	0,80	0,80	0,80	0,80	0,80
pand.11325		13,15	<-->	Absoluut		0 dB	0,80	0,80	0,80	0,80	0,80
pand.11325		12,49	10,50	Absoluut		0 dB	0,80	0,80	0,80	0,80	0,80

Model: 20180309_BP Stadsblokkenwerf - ASM Haven
IL / Stadsblokkenwerf - Bedrijven
Groep: (hoofdgroep)
Lijst van Gebouwen, voor rekenmethode Industrielawaai - IL

Naam	Refl. 1k	Refl. 2k	Refl. 4k	Refl. 8k
pand.98018	0,80	0,80	0,80	0,80
pand.98019	0,80	0,80	0,80	0,80
pand.98019	0,80	0,80	0,80	0,80
pand.98024	0,80	0,80	0,80	0,80
pand.98026	0,80	0,80	0,80	0,80
85	0,80	0,80	0,80	0,80
pand.98033	0,80	0,80	0,80	0,80
86	0,80	0,80	0,80	0,80
pand.98036	0,80	0,80	0,80	0,80
pand.98036	0,80	0,80	0,80	0,80
87	0,80	0,80	0,80	0,80
pand.98044	0,80	0,80	0,80	0,80
pand.98044	0,80	0,80	0,80	0,80
pand.98045	0,80	0,80	0,80	0,80
88	0,80	0,80	0,80	0,80
pand.11268	0,80	0,80	0,80	0,80
pand.11269	0,80	0,80	0,80	0,80
89	0,80	0,80	0,80	0,80
pand.11270	0,80	0,80	0,80	0,80
pand.11270	0,80	0,80	0,80	0,80
pand.11270	0,80	0,80	0,80	0,80
pand.11270	0,80	0,80	0,80	0,80
pand.11271	0,80	0,80	0,80	0,80
pand.11271	0,80	0,80	0,80	0,80
90	0,80	0,80	0,80	0,80
pand.11272	0,80	0,80	0,80	0,80
pand.11272	0,80	0,80	0,80	0,80
pand.11272	0,80	0,80	0,80	0,80
pand.11273	0,80	0,80	0,80	0,80
pand.11273	0,80	0,80	0,80	0,80
pand.11273	0,80	0,80	0,80	0,80
91	0,80	0,80	0,80	0,80
pand.11273	0,80	0,80	0,80	0,80
pand.11273	0,80	0,80	0,80	0,80
92	0,80	0,80	0,80	0,80
pand.11325	0,80	0,80	0,80	0,80
pand.11325	0,80	0,80	0,80	0,80

Model: 20180309_BP Stadsblokkenwerf - ASM Haven
IL / Stadsblokkenwerf - Bedrijven
Groep: (hoofdgroep)
Lijst van Gebouwen, voor rekenmethode Industrielawaai - IL

Naam	Omschr.	Hoogte	Maaiveld	Hdef.	Functie	Cp	Refl. 31	Refl. 63	Refl. 125	Refl. 250	Refl. 500
pand.11325	woonfunctie	18,09	10,50	Absoluut		0 dB	0,80	0,80	0,80	0,80	0,80
pand.11326	woonfunctie	15,12	10,50	Absoluut		0 dB	0,80	0,80	0,80	0,80	0,80
pand.11326		13,62	11,50	Absoluut		0 dB	0,80	0,80	0,80	0,80	0,80
93		20,37	<-->	Absoluut		0 dB	0,80	0,80	0,80	0,80	0,80
pand.11327		13,81	9,11	Absoluut		0 dB	0,80	0,80	0,80	0,80	0,80
pand.11327		12,91	10,50	Absoluut		0 dB	0,80	0,80	0,80	0,80	0,80
pand.11328		13,04	10,68	Absoluut		0 dB	0,80	0,80	0,80	0,80	0,80
pand.11328		12,71	10,91	Absoluut		0 dB	0,80	0,80	0,80	0,80	0,80
pand.11328		13,04	11,00	Absoluut		0 dB	0,80	0,80	0,80	0,80	0,80
94		12,99	<-->	Absoluut		0 dB	0,80	0,80	0,80	0,80	0,80
95		13,00	<-->	Absoluut		0 dB	0,80	0,80	0,80	0,80	0,80
96		12,94	<-->	Absoluut		0 dB	0,80	0,80	0,80	0,80	0,80
pand.11330		13,26	9,87	Absoluut		0 dB	0,80	0,80	0,80	0,80	0,80
97		18,56	<-->	Absoluut		0 dB	0,80	0,80	0,80	0,80	0,80
pand.11745	woonfunctie	19,69	12,00	Absoluut		0 dB	0,80	0,80	0,80	0,80	0,80
98		14,15	<-->	Absoluut		0 dB	0,80	0,80	0,80	0,80	0,80
pand.11745		13,13	11,00	Absoluut		0 dB	0,80	0,80	0,80	0,80	0,80
pand.11746		13,48	10,41	Absoluut		0 dB	0,80	0,80	0,80	0,80	0,80
pand.11746		13,31	9,43	Absoluut		0 dB	0,80	0,80	0,80	0,80	0,80
99	industriefunctie, kantoorfunctie	21,01	<-->	Absoluut		0 dB	0,80	0,80	0,80	0,80	0,80
pand.11746	woonfunctie	17,61	10,50	Absoluut		0 dB	0,80	0,80	0,80	0,80	0,80
pand.11747	woonfunctie	16,87	11,00	Absoluut		0 dB	0,80	0,80	0,80	0,80	0,80
100	woonfunctie	21,74	<-->	Absoluut		0 dB	0,80	0,80	0,80	0,80	0,80
pand.11747	woonfunctie	16,59	<-->	Absoluut		0 dB	0,80	0,80	0,80	0,80	0,80
101	woonfunctie	20,20	<-->	Absoluut		0 dB	0,80	0,80	0,80	0,80	0,80
pand.11749	woonfunctie	17,25	<-->	Absoluut		0 dB	0,80	0,80	0,80	0,80	0,80
102	woonfunctie	16,87	<-->	Absoluut		0 dB	0,80	0,80	0,80	0,80	0,80
pand.11750	overige gebruiksfunctie	13,16	10,50	Absoluut		0 dB	0,80	0,80	0,80	0,80	0,80
pand.11750	woonfunctie	17,83	10,54	Absoluut		0 dB	0,80	0,80	0,80	0,80	0,80
103	woonfunctie	25,93	<-->	Absoluut		0 dB	0,80	0,80	0,80	0,80	0,80
pand.11878	woonfunctie	21,53	<-->	Absoluut		0 dB	0,80	0,80	0,80	0,80	0,80
104	woonfunctie	17,18	<-->	Absoluut		0 dB	0,80	0,80	0,80	0,80	0,80
pand.11879	overige gebruiksfunctie	13,31	10,50	Absoluut		0 dB	0,80	0,80	0,80	0,80	0,80
pand.11879	woonfunctie	17,39	10,44	Absoluut		0 dB	0,80	0,80	0,80	0,80	0,80
105	kantoorfunctie, woonfunctie	18,79	<-->	Absoluut		0 dB	0,80	0,80	0,80	0,80	0,80
pand.11880	woonfunctie	18,49	10,95	Absoluut		0 dB	0,80	0,80	0,80	0,80	0,80
pand.11880	kantoorfunctie, woonfunctie	18,62	10,75	Absoluut		0 dB	0,80	0,80	0,80	0,80	0,80

Model: 20180309_BP Stadsblokkenwerf - ASM Haven
IL / Stadsblokkenwerf - Bedrijven
Groep: (hoofdgroep)
Lijst van Gebouwen, voor rekenmethode Industrielawaai - IL

Naam	Refl. 1k	Refl. 2k	Refl. 4k	Refl. 8k
pand.11325	0,80	0,80	0,80	0,80
pand.11326	0,80	0,80	0,80	0,80
pand.11326	0,80	0,80	0,80	0,80
93	0,80	0,80	0,80	0,80
pand.11327	0,80	0,80	0,80	0,80
pand.11327	0,80	0,80	0,80	0,80
pand.11328	0,80	0,80	0,80	0,80
pand.11328	0,80	0,80	0,80	0,80
pand.11328	0,80	0,80	0,80	0,80
94	0,80	0,80	0,80	0,80
95	0,80	0,80	0,80	0,80
96	0,80	0,80	0,80	0,80
pand.11330	0,80	0,80	0,80	0,80
97	0,80	0,80	0,80	0,80
pand.11745	0,80	0,80	0,80	0,80
98	0,80	0,80	0,80	0,80
pand.11745	0,80	0,80	0,80	0,80
pand.11746	0,80	0,80	0,80	0,80
pand.11746	0,80	0,80	0,80	0,80
99	0,80	0,80	0,80	0,80
pand.11746	0,80	0,80	0,80	0,80
pand.11747	0,80	0,80	0,80	0,80
100	0,80	0,80	0,80	0,80
pand.11747	0,80	0,80	0,80	0,80
101	0,80	0,80	0,80	0,80
pand.11749	0,80	0,80	0,80	0,80
102	0,80	0,80	0,80	0,80
pand.11750	0,80	0,80	0,80	0,80
pand.11750	0,80	0,80	0,80	0,80
103	0,80	0,80	0,80	0,80
pand.11878	0,80	0,80	0,80	0,80
104	0,80	0,80	0,80	0,80
pand.11879	0,80	0,80	0,80	0,80
pand.11879	0,80	0,80	0,80	0,80
105	0,80	0,80	0,80	0,80
pand.11880	0,80	0,80	0,80	0,80
pand.11880	0,80	0,80	0,80	0,80

Model: 20180309_BP Stadsblokkenwerf - ASM Haven
IL / Stadsblokkenwerf - Bedrijven
Groep: (hoofdgroep)
Lijst van Gebouwen, voor rekenmethode Industrielawaai - IL

Naam	Omschr.	Hoogte	Maaiveld	Hdef.	Functie	Cp	Refl. 31	Refl. 63	Refl. 125	Refl. 250	Refl. 500
pand.11880	woonfunctie	17,61	11,00	Absoluut		0 dB	0,80	0,80	0,80	0,80	0,80
pand.11881	woonfunctie	17,26	11,00	Absoluut		0 dB	0,80	0,80	0,80	0,80	0,80
pand.11881	woonfunctie	17,23	8,79	Absoluut		0 dB	0,80	0,80	0,80	0,80	0,80
106		12,73	<-->	Absoluut		0 dB	0,80	0,80	0,80	0,80	0,80
pand.11881		13,05	10,96	Absoluut		0 dB	0,80	0,80	0,80	0,80	0,80
pand.11882	woonfunctie	19,09	10,98	Absoluut		0 dB	0,80	0,80	0,80	0,80	0,80
pand.12855		12,78	10,94	Absoluut		0 dB	0,80	0,80	0,80	0,80	0,80
pand.12855		12,95	11,00	Absoluut		0 dB	0,80	0,80	0,80	0,80	0,80
107		14,73	<-->	Absoluut		0 dB	0,80	0,80	0,80	0,80	0,80
pand.12858	woonfunctie	17,58	11,00	Absoluut		0 dB	0,80	0,80	0,80	0,80	0,80
pand.12858	woonfunctie	17,75	<-->	Absoluut		0 dB	0,80	0,80	0,80	0,80	0,80
pand.12858	woonfunctie	19,84	11,50	Absoluut		0 dB	0,80	0,80	0,80	0,80	0,80
pand.12860	woonfunctie	17,93	11,00	Absoluut		0 dB	0,80	0,80	0,80	0,80	0,80
pand.12860	woonfunctie	17,32	9,11	Absoluut		0 dB	0,80	0,80	0,80	0,80	0,80
pand.12860	woonfunctie	22,84	10,50	Absoluut		0 dB	0,80	0,80	0,80	0,80	0,80
108	bijeenkomstfunctie, woonfunctie, woonfunctie,	27,53	<-->	Absoluut		0 dB	0,80	0,80	0,80	0,80	0,80
109	woonfunctie	20,06	<-->	Absoluut		0 dB	0,80	0,80	0,80	0,80	0,80
110	overige gebruiksfunctie, woonfunctie	21,45	<-->	Absoluut		0 dB	0,80	0,80	0,80	0,80	0,80
pand.12860	woonfunctie	20,33	11,00	Absoluut		0 dB	0,80	0,80	0,80	0,80	0,80
pand.12979		13,03	10,95	Absoluut		0 dB	0,80	0,80	0,80	0,80	0,80
111	woonfunctie	11,25	<-->	Absoluut		0 dB	0,80	0,80	0,80	0,80	0,80
112	woonfunctie	18,94	<-->	Absoluut		0 dB	0,80	0,80	0,80	0,80	0,80
113	woonfunctie	17,50	<-->	Absoluut		0 dB	0,80	0,80	0,80	0,80	0,80
pand.12979		11,07	8,76	Absoluut		0 dB	0,80	0,80	0,80	0,80	0,80
pand.12980	woonfunctie	10,73	10,87	Absoluut		0 dB	0,80	0,80	0,80	0,80	0,80
pand.13264	woonfunctie	17,44	10,06	Absoluut		0 dB	0,80	0,80	0,80	0,80	0,80
pand.13265	woonfunctie	18,00	10,50	Absoluut		0 dB	0,80	0,80	0,80	0,80	0,80
pand.13265	woonfunctie	17,33	11,00	Absoluut		0 dB	0,80	0,80	0,80	0,80	0,80
pand.13265	woonfunctie	19,66	12,00	Absoluut		0 dB	0,80	0,80	0,80	0,80	0,80
pand.13265	woonfunctie	17,14	<-->	Absoluut		0 dB	0,80	0,80	0,80	0,80	0,80
pand.13265		13,07	11,00	Absoluut		0 dB	0,80	0,80	0,80	0,80	0,80
pand.13267	woonfunctie	17,93	10,85	Absoluut		0 dB	0,80	0,80	0,80	0,80	0,80
pand.13267		13,69	10,98	Absoluut		0 dB	0,80	0,80	0,80	0,80	0,80
pand.13267	woonfunctie	17,66	10,50	Absoluut		0 dB	0,80	0,80	0,80	0,80	0,80
pand.13268	woonfunctie	18,00	10,75	Absoluut		0 dB	0,80	0,80	0,80	0,80	0,80
pand.13268		13,12	<-->	Absoluut		0 dB	0,80	0,80	0,80	0,80	0,80
114		12,62	<-->	Absoluut		0 dB	0,80	0,80	0,80	0,80	0,80

Model: 20180309_BP Stadsblokkenwerf - ASM Haven
IL / Stadsblokkenwerf - Bedrijven
Groep: (hoofdgroep)
Lijst van Gebouwen, voor rekenmethode Industrielawaai - IL

Naam	Refl. 1k	Refl. 2k	Refl. 4k	Refl. 8k
pand.11880	0,80	0,80	0,80	0,80
pand.11881	0,80	0,80	0,80	0,80
pand.11881	0,80	0,80	0,80	0,80
106	0,80	0,80	0,80	0,80
pand.11881	0,80	0,80	0,80	0,80
pand.11882	0,80	0,80	0,80	0,80
pand.12855	0,80	0,80	0,80	0,80
pand.12855	0,80	0,80	0,80	0,80
107	0,80	0,80	0,80	0,80
pand.12858	0,80	0,80	0,80	0,80
pand.12858	0,80	0,80	0,80	0,80
pand.12858	0,80	0,80	0,80	0,80
pand.12860	0,80	0,80	0,80	0,80
pand.12860	0,80	0,80	0,80	0,80
pand.12860	0,80	0,80	0,80	0,80
108	0,80	0,80	0,80	0,80
109	0,80	0,80	0,80	0,80
110	0,80	0,80	0,80	0,80
pand.12860	0,80	0,80	0,80	0,80
pand.12979	0,80	0,80	0,80	0,80
111	0,80	0,80	0,80	0,80
112	0,80	0,80	0,80	0,80
113	0,80	0,80	0,80	0,80
pand.12979	0,80	0,80	0,80	0,80
pand.12980	0,80	0,80	0,80	0,80
pand.13264	0,80	0,80	0,80	0,80
pand.13265	0,80	0,80	0,80	0,80
pand.13265	0,80	0,80	0,80	0,80
pand.13265	0,80	0,80	0,80	0,80
pand.13265	0,80	0,80	0,80	0,80
pand.13265	0,80	0,80	0,80	0,80
pand.13267	0,80	0,80	0,80	0,80
pand.13267	0,80	0,80	0,80	0,80
pand.13267	0,80	0,80	0,80	0,80
pand.13268	0,80	0,80	0,80	0,80
pand.13268	0,80	0,80	0,80	0,80
114	0,80	0,80	0,80	0,80

Model: 20180309_BP Stadsblokkenwerf - ASM Haven
IL / Stadsblokkenwerf - Bedrijven
Groep: (hoofdgroep)
Lijst van Gebouwen, voor rekenmethode Industrielawaai - IL

Naam	Omschr.	Hoogte	Maaiveld	Hdef.	Functie	Cp	Refl. 31	Refl. 63	Refl. 125	Refl. 250	Refl. 500
115		12,66	<-->	Absoluut		0 dB	0,80	0,80	0,80	0,80	0,80
pand.13268		13,56	11,00	Absoluut		0 dB	0,80	0,80	0,80	0,80	0,80
pand.13277		13,30	11,00	Absoluut		0 dB	0,80	0,80	0,80	0,80	0,80
pand.13277		13,05	11,00	Absoluut		0 dB	0,80	0,80	0,80	0,80	0,80
pand.13277		13,56	11,00	Absoluut		0 dB	0,80	0,80	0,80	0,80	0,80
pand.13277	woonfunctie	17,61	10,50	Absoluut		0 dB	0,80	0,80	0,80	0,80	0,80
pand.13277		13,00	10,50	Absoluut		0 dB	0,80	0,80	0,80	0,80	0,80
pand.13278		13,04	10,50	Absoluut		0 dB	0,80	0,80	0,80	0,80	0,80
pand.13279		13,07	10,75	Absoluut		0 dB	0,80	0,80	0,80	0,80	0,80
116		15,10	<-->	Absoluut		0 dB	0,80	0,80	0,80	0,80	0,80
pand.13281	woonfunctie	19,64	11,00	Absoluut		0 dB	0,80	0,80	0,80	0,80	0,80
pand.13282	woonfunctie	18,21	11,00	Absoluut		0 dB	0,80	0,80	0,80	0,80	0,80
pand.13282	woonfunctie	17,66	10,50	Absoluut		0 dB	0,80	0,80	0,80	0,80	0,80
pand.13568		13,08	11,00	Absoluut		0 dB	0,80	0,80	0,80	0,80	0,80
pand.13569		13,22	11,00	Absoluut		0 dB	0,80	0,80	0,80	0,80	0,80
pand.13570		10,77	10,93	Absoluut		0 dB	0,80	0,80	0,80	0,80	0,80
117	woonfunctie	16,12	<-->	Absoluut		0 dB	0,80	0,80	0,80	0,80	0,80
118	woonfunctie	15,73	<-->	Absoluut		0 dB	0,80	0,80	0,80	0,80	0,80
119	woonfunctie	16,27	<-->	Absoluut		0 dB	0,80	0,80	0,80	0,80	0,80
120	woonfunctie	10,24	<-->	Absoluut		0 dB	0,80	0,80	0,80	0,80	0,80
121	woonfunctie	11,14	<-->	Absoluut		0 dB	0,80	0,80	0,80	0,80	0,80
122		11,44	<-->	Absoluut		0 dB	0,80	0,80	0,80	0,80	0,80
123		10,51	<-->	Absoluut		0 dB	0,80	0,80	0,80	0,80	0,80
124	woonfunctie	12,61	<-->	Absoluut		0 dB	0,80	0,80	0,80	0,80	0,80
125	woonfunctie	17,28	<-->	Absoluut		0 dB	0,80	0,80	0,80	0,80	0,80
126		0,00	<-->	Absoluut		0 dB	0,80	0,80	0,80	0,80	0,80
pand.14489	woonfunctie	17,18	11,00	Absoluut		0 dB	0,80	0,80	0,80	0,80	0,80
127		12,95	<-->	Absoluut		0 dB	0,80	0,80	0,80	0,80	0,80
128		13,20	<-->	Absoluut		0 dB	0,80	0,80	0,80	0,80	0,80
129		10,96	<-->	Absoluut		0 dB	0,80	0,80	0,80	0,80	0,80
130		13,21	<-->	Absoluut		0 dB	0,80	0,80	0,80	0,80	0,80
pand.14489		13,11	10,82	Absoluut		0 dB	0,80	0,80	0,80	0,80	0,80
131		12,67	<-->	Absoluut		0 dB	0,80	0,80	0,80	0,80	0,80
132		12,64	<-->	Absoluut		0 dB	0,80	0,80	0,80	0,80	0,80
pand.14490		13,41	9,45	Absoluut		0 dB	0,80	0,80	0,80	0,80	0,80
pand.14490		13,09	10,50	Absoluut		0 dB	0,80	0,80	0,80	0,80	0,80
pand.14490		13,24	11,00	Absoluut		0 dB	0,80	0,80	0,80	0,80	0,80

Model: 20180309_BP Stadsblokkenwerf - ASM Haven
IL / Stadsblokkenwerf - Bedrijven
Groep: (hoofdgroep)
Lijst van Gebouwen, voor rekenmethode Industrielawaai - IL

Naam	Refl. 1k	Refl. 2k	Refl. 4k	Refl. 8k
115	0,80	0,80	0,80	0,80
pand.13268	0,80	0,80	0,80	0,80
pand.13277	0,80	0,80	0,80	0,80
pand.13277	0,80	0,80	0,80	0,80
pand.13277	0,80	0,80	0,80	0,80
pand.13277	0,80	0,80	0,80	0,80
pand.13277	0,80	0,80	0,80	0,80
pand.13278	0,80	0,80	0,80	0,80
pand.13279	0,80	0,80	0,80	0,80
116	0,80	0,80	0,80	0,80
pand.13281	0,80	0,80	0,80	0,80
pand.13282	0,80	0,80	0,80	0,80
pand.13282	0,80	0,80	0,80	0,80
pand.13568	0,80	0,80	0,80	0,80
pand.13569	0,80	0,80	0,80	0,80
pand.13570	0,80	0,80	0,80	0,80
117	0,80	0,80	0,80	0,80
118	0,80	0,80	0,80	0,80
119	0,80	0,80	0,80	0,80
120	0,80	0,80	0,80	0,80
121	0,80	0,80	0,80	0,80
122	0,80	0,80	0,80	0,80
123	0,80	0,80	0,80	0,80
124	0,80	0,80	0,80	0,80
125	0,80	0,80	0,80	0,80
126	0,80	0,80	0,80	0,80
pand.14489	0,80	0,80	0,80	0,80
127	0,80	0,80	0,80	0,80
128	0,80	0,80	0,80	0,80
129	0,80	0,80	0,80	0,80
130	0,80	0,80	0,80	0,80
pand.14489	0,80	0,80	0,80	0,80
131	0,80	0,80	0,80	0,80
132	0,80	0,80	0,80	0,80
pand.14490	0,80	0,80	0,80	0,80
pand.14490	0,80	0,80	0,80	0,80
pand.14490	0,80	0,80	0,80	0,80

Model: 20180309_BP Stadsblokkenwerf - ASM Haven
IL / Stadsblokkenwerf - Bedrijven
Groep: (hoofdgroep)
Lijst van Gebouwen, voor rekenmethode Industrielawaai - IL

Naam	Omschr.	Hoogte	Maaiveld	Hdef.	Functie	Cp	Refl. 31	Refl. 63	Refl. 125	Refl. 250	Refl. 500
pand.14490		12,99	10,58	Absoluut		0 dB	0,80	0,80	0,80	0,80	0,80
pand.14490		13,04	11,00	Absoluut		0 dB	0,80	0,80	0,80	0,80	0,80
pand.14490		13,02	10,68	Absoluut		0 dB	0,80	0,80	0,80	0,80	0,80
pand.14490	woonfunctie	17,82	10,50	Absoluut		0 dB	0,80	0,80	0,80	0,80	0,80
pand.14491	woonfunctie	17,67	10,50	Absoluut		0 dB	0,80	0,80	0,80	0,80	0,80
pand.14491		13,11	10,84	Absoluut		0 dB	0,80	0,80	0,80	0,80	0,80
pand.14491		13,27	9,70	Absoluut		0 dB	0,80	0,80	0,80	0,80	0,80
pand.14492		13,26	9,98	Absoluut		0 dB	0,80	0,80	0,80	0,80	0,80
pand.14492		13,80	11,50	Absoluut		0 dB	0,80	0,80	0,80	0,80	0,80
pand.14493	woonfunctie	24,08	10,50	Absoluut		0 dB	0,80	0,80	0,80	0,80	0,80
pand.14493	woonfunctie	16,85	10,45	Absoluut		0 dB	0,80	0,80	0,80	0,80	0,80
pand.16096	woonfunctie	18,09	11,00	Absoluut		0 dB	0,80	0,80	0,80	0,80	0,80
pand.16096	woonfunctie	17,33	10,39	Absoluut		0 dB	0,80	0,80	0,80	0,80	0,80
pand.16096	woonfunctie	17,87	10,50	Absoluut		0 dB	0,80	0,80	0,80	0,80	0,80
pand.16096	woonfunctie	17,80	<-->	Absoluut		0 dB	0,80	0,80	0,80	0,80	0,80
pand.16096	woonfunctie	17,29	9,77	Absoluut		0 dB	0,80	0,80	0,80	0,80	0,80
pand.16096	woonfunctie	18,12	10,80	Absoluut		0 dB	0,80	0,80	0,80	0,80	0,80
133	woonfunctie	17,81	<-->	Absoluut		0 dB	0,80	0,80	0,80	0,80	0,80
pand.16097	woonfunctie	19,73	11,41	Absoluut		0 dB	0,80	0,80	0,80	0,80	0,80
pand.16097	woonfunctie	17,98	10,60	Absoluut		0 dB	0,80	0,80	0,80	0,80	0,80
pand.16097	woonfunctie	19,68	11,40	Absoluut		0 dB	0,80	0,80	0,80	0,80	0,80
134	kantoorfunctie	33,23	<-->	Absoluut		0 dB	0,80	0,80	0,80	0,80	0,80
pand.16097	woonfunctie	17,13	9,21	Absoluut		0 dB	0,80	0,80	0,80	0,80	0,80
135	bijeenkomstfunctie, kantoorfunctie, winkelfun	29,19	<-->	Absoluut		0 dB	0,80	0,80	0,80	0,80	0,80
pand.16097	woonfunctie	20,19	11,00	Absoluut		0 dB	0,80	0,80	0,80	0,80	0,80
pand.16097		13,42	11,00	Absoluut		0 dB	0,80	0,80	0,80	0,80	0,80
pand.16097	woonfunctie	18,00	11,00	Absoluut		0 dB	0,80	0,80	0,80	0,80	0,80
136	woonfunctie	16,58	<-->	Absoluut		0 dB	0,80	0,80	0,80	0,80	0,80
pand.16099	overige gebruiksfunctie	14,10	11,00	Absoluut		0 dB	0,80	0,80	0,80	0,80	0,80
pand.16099		13,74	11,50	Absoluut		0 dB	0,80	0,80	0,80	0,80	0,80
pand.16099	woonfunctie	19,73	10,55	Absoluut		0 dB	0,80	0,80	0,80	0,80	0,80
pand.17553	woonfunctie	17,36	8,61	Absoluut		0 dB	0,80	0,80	0,80	0,80	0,80
137	woonfunctie	17,08	<-->	Absoluut		0 dB	0,80	0,80	0,80	0,80	0,80
pand.17553		12,32	10,50	Absoluut		0 dB	0,80	0,80	0,80	0,80	0,80
138		13,04	<-->	Absoluut		0 dB	0,80	0,80	0,80	0,80	0,80
139		13,16	<-->	Absoluut		0 dB	0,80	0,80	0,80	0,80	0,80
140	woonfunctie	16,77	<-->	Absoluut		0 dB	0,80	0,80	0,80	0,80	0,80

Model: 20180309_BP Stadsblokkenwerf - ASM Haven
IL / Stadsblokkenwerf - Bedrijven
Groep: (hoofdgroep)
Lijst van Gebouwen, voor rekenmethode Industrielawaai - IL

Naam	Refl. 1k	Refl. 2k	Refl. 4k	Refl. 8k
pand.14490	0,80	0,80	0,80	0,80
pand.14490	0,80	0,80	0,80	0,80
pand.14490	0,80	0,80	0,80	0,80
pand.14490	0,80	0,80	0,80	0,80
pand.14491	0,80	0,80	0,80	0,80
pand.14491	0,80	0,80	0,80	0,80
pand.14491	0,80	0,80	0,80	0,80
pand.14492	0,80	0,80	0,80	0,80
pand.14492	0,80	0,80	0,80	0,80
pand.14493	0,80	0,80	0,80	0,80
pand.14493	0,80	0,80	0,80	0,80
pand.16096	0,80	0,80	0,80	0,80
pand.16096	0,80	0,80	0,80	0,80
pand.16096	0,80	0,80	0,80	0,80
pand.16096	0,80	0,80	0,80	0,80
pand.16096	0,80	0,80	0,80	0,80
pand.16096	0,80	0,80	0,80	0,80
133	0,80	0,80	0,80	0,80
pand.16097	0,80	0,80	0,80	0,80
pand.16097	0,80	0,80	0,80	0,80
pand.16097	0,80	0,80	0,80	0,80
134	0,80	0,80	0,80	0,80
pand.16097	0,80	0,80	0,80	0,80
135	0,80	0,80	0,80	0,80
pand.16097	0,80	0,80	0,80	0,80
pand.16097	0,80	0,80	0,80	0,80
pand.16097	0,80	0,80	0,80	0,80
136	0,80	0,80	0,80	0,80
pand.16099	0,80	0,80	0,80	0,80
pand.16099	0,80	0,80	0,80	0,80
pand.16099	0,80	0,80	0,80	0,80
pand.17553	0,80	0,80	0,80	0,80
137	0,80	0,80	0,80	0,80
pand.17553	0,80	0,80	0,80	0,80
138	0,80	0,80	0,80	0,80
139	0,80	0,80	0,80	0,80
140	0,80	0,80	0,80	0,80

Model: 20180309_BP Stadsblokkenwerf - ASM Haven
IL / Stadsblokkenwerf - Bedrijven
Groep: (hoofdgroep)
Lijst van Gebouwen, voor rekenmethode Industrielawaai - IL

Naam	Omschr.	Hoogte	Maaiveld	Hdef.	Functie	Cp	Refl. 31	Refl. 63	Refl. 125	Refl. 250	Refl. 500
pand.17554	woonfunctie	17,75	10,83	Absoluut		0 dB	0,80	0,80	0,80	0,80	0,80
pand.17554		13,76	11,50	Absoluut		0 dB	0,80	0,80	0,80	0,80	0,80
pand.17554		13,75	11,50	Absoluut		0 dB	0,80	0,80	0,80	0,80	0,80
pand.17555	woonfunctie	17,55	10,50	Absoluut		0 dB	0,80	0,80	0,80	0,80	0,80
141		13,05	<-->	Absoluut		0 dB	0,80	0,80	0,80	0,80	0,80
pand.17556		13,52	9,50	Absoluut		0 dB	0,80	0,80	0,80	0,80	0,80
pand.17557		18,86	11,00	Absoluut		0 dB	0,80	0,80	0,80	0,80	0,80
pand.17557		13,10	11,00	Absoluut		0 dB	0,80	0,80	0,80	0,80	0,80
142		12,95	<-->	Absoluut		0 dB	0,80	0,80	0,80	0,80	0,80
pand.17557		13,14	10,62	Absoluut		0 dB	0,80	0,80	0,80	0,80	0,80
pand.17557		13,08	10,50	Absoluut		0 dB	0,80	0,80	0,80	0,80	0,80
pand.17557		13,29	9,30	Absoluut		0 dB	0,80	0,80	0,80	0,80	0,80
pand.17557		12,88	10,42	Absoluut		0 dB	0,80	0,80	0,80	0,80	0,80
pand.17609		13,14	11,00	Absoluut		0 dB	0,80	0,80	0,80	0,80	0,80
143	woonfunctie	16,62	<-->	Absoluut		0 dB	0,80	0,80	0,80	0,80	0,80
144		13,13	<-->	Absoluut		0 dB	0,80	0,80	0,80	0,80	0,80
pand.17611		13,02	10,65	Absoluut		0 dB	0,80	0,80	0,80	0,80	0,80
pand.17611	industriefunctie	15,43	11,00	Absoluut		0 dB	0,80	0,80	0,80	0,80	0,80
pand.17611		13,45	9,41	Absoluut		0 dB	0,80	0,80	0,80	0,80	0,80
145	winkelfunctie, woonfunctie	21,05	<-->	Absoluut		0 dB	0,80	0,80	0,80	0,80	0,80
pand.17611		13,91	11,00	Absoluut		0 dB	0,80	0,80	0,80	0,80	0,80
146	overige gebruiksfunctie	16,72	<-->	Absoluut		0 dB	0,80	0,80	0,80	0,80	0,80
pand.17612		12,97	10,50	Absoluut		0 dB	0,80	0,80	0,80	0,80	0,80
pand.17613		12,94	11,00	Absoluut		0 dB	0,80	0,80	0,80	0,80	0,80
147		12,93	<-->	Absoluut		0 dB	0,80	0,80	0,80	0,80	0,80
148		13,09	<-->	Absoluut		0 dB	0,80	0,80	0,80	0,80	0,80
149		13,11	<-->	Absoluut		0 dB	0,80	0,80	0,80	0,80	0,80
pand.18032		13,22	9,48	Absoluut		0 dB	0,80	0,80	0,80	0,80	0,80
150		12,88	<-->	Absoluut		0 dB	0,80	0,80	0,80	0,80	0,80
pand.18033	woonfunctie	17,48	11,00	Absoluut		0 dB	0,80	0,80	0,80	0,80	0,80
pand.18033	woonfunctie	17,57	10,50	Absoluut		0 dB	0,80	0,80	0,80	0,80	0,80
pand.18033	woonfunctie	17,55	10,50	Absoluut		0 dB	0,80	0,80	0,80	0,80	0,80
pand.18034	woonfunctie	17,24	9,22	Absoluut		0 dB	0,80	0,80	0,80	0,80	0,80
151		15,46	<-->	Absoluut		0 dB	0,80	0,80	0,80	0,80	0,80
pand.18035	woonfunctie	17,81	10,54	Absoluut		0 dB	0,80	0,80	0,80	0,80	0,80
pand.18037	woonfunctie	15,65	10,88	Absoluut		0 dB	0,80	0,80	0,80	0,80	0,80
pand.18037	woonfunctie	16,95	10,50	Absoluut		0 dB	0,80	0,80	0,80	0,80	0,80

Model: 20180309_BP Stadsblokkenwerf - ASM Haven
IL / Stadsblokkenwerf - Bedrijven
Groep: (hoofdgroep)
Lijst van Gebouwen, voor rekenmethode Industrielawaai - IL

Naam	Refl. 1k	Refl. 2k	Refl. 4k	Refl. 8k
pand.17554	0,80	0,80	0,80	0,80
pand.17554	0,80	0,80	0,80	0,80
pand.17554	0,80	0,80	0,80	0,80
pand.17555	0,80	0,80	0,80	0,80
141	0,80	0,80	0,80	0,80
pand.17556	0,80	0,80	0,80	0,80
pand.17557	0,80	0,80	0,80	0,80
pand.17557	0,80	0,80	0,80	0,80
142	0,80	0,80	0,80	0,80
pand.17557	0,80	0,80	0,80	0,80
pand.17557	0,80	0,80	0,80	0,80
pand.17557	0,80	0,80	0,80	0,80
pand.17557	0,80	0,80	0,80	0,80
pand.17609	0,80	0,80	0,80	0,80
143	0,80	0,80	0,80	0,80
144	0,80	0,80	0,80	0,80
pand.17611	0,80	0,80	0,80	0,80
pand.17611	0,80	0,80	0,80	0,80
pand.17611	0,80	0,80	0,80	0,80
145	0,80	0,80	0,80	0,80
pand.17611	0,80	0,80	0,80	0,80
146	0,80	0,80	0,80	0,80
pand.17612	0,80	0,80	0,80	0,80
pand.17613	0,80	0,80	0,80	0,80
147	0,80	0,80	0,80	0,80
148	0,80	0,80	0,80	0,80
149	0,80	0,80	0,80	0,80
pand.18032	0,80	0,80	0,80	0,80
150	0,80	0,80	0,80	0,80
pand.18033	0,80	0,80	0,80	0,80
pand.18033	0,80	0,80	0,80	0,80
pand.18033	0,80	0,80	0,80	0,80
pand.18034	0,80	0,80	0,80	0,80
151	0,80	0,80	0,80	0,80
pand.18035	0,80	0,80	0,80	0,80
pand.18037	0,80	0,80	0,80	0,80
pand.18037	0,80	0,80	0,80	0,80

Model: 20180309_BP Stadsblokkenwerf - ASM Haven
IL / Stadsblokkenwerf - Bedrijven
Groep: (hoofdgroep)
Lijst van Gebouwen, voor rekenmethode Industrielawaai - IL

Naam	Omschr.	Hoogte	Maaiveld	Hdef.	Functie	Cp	Refl. 31	Refl. 63	Refl. 125	Refl. 250	Refl. 500
pand.18165	woonfunctie	18,49	10,88	Absoluut		0 dB	0,80	0,80	0,80	0,80	0,80
pand.18166	woonfunctie	17,42	11,00	Absoluut		0 dB	0,80	0,80	0,80	0,80	0,80
pand.18166		13,38	9,27	Absoluut		0 dB	0,80	0,80	0,80	0,80	0,80
152	woonfunctie	17,01	<-->	Absoluut		0 dB	0,80	0,80	0,80	0,80	0,80
pand.18167	gezondheidszorgfunctie, gezondheidszorgfuncti	19,71	10,70	Absoluut		0 dB	0,80	0,80	0,80	0,80	0,80
153	woonfunctie	17,82	<-->	Absoluut		0 dB	0,80	0,80	0,80	0,80	0,80
pand.18167	woonfunctie	18,09	11,00	Absoluut		0 dB	0,80	0,80	0,80	0,80	0,80
pand.18168	woonfunctie	19,69	11,00	Absoluut		0 dB	0,80	0,80	0,80	0,80	0,80
154	bijeenkomstfunctie, woonfunctie	27,30	<-->	Absoluut		0 dB	0,80	0,80	0,80	0,80	0,80
155	woonfunctie	17,80	<-->	Absoluut		0 dB	0,80	0,80	0,80	0,80	0,80
pand.18168		13,77	11,00	Absoluut		0 dB	0,80	0,80	0,80	0,80	0,80
pand.19141	woonfunctie	19,65	11,00	Absoluut		0 dB	0,80	0,80	0,80	0,80	0,80
156	woonfunctie	17,20	<-->	Absoluut		0 dB	0,80	0,80	0,80	0,80	0,80
pand.19144	woonfunctie	18,16	10,97	Absoluut		0 dB	0,80	0,80	0,80	0,80	0,80
pand.19144	bijeenkomstfunctie, woonfunctie	18,47	10,72	Absoluut		0 dB	0,80	0,80	0,80	0,80	0,80
pand.19144	woonfunctie	18,10	9,24	Absoluut		0 dB	0,80	0,80	0,80	0,80	0,80
157		14,74	<-->	Absoluut		0 dB	0,80	0,80	0,80	0,80	0,80
158	woonfunctie	16,97	<-->	Absoluut		0 dB	0,80	0,80	0,80	0,80	0,80
pand.19145	woonfunctie	18,44	11,00	Absoluut		0 dB	0,80	0,80	0,80	0,80	0,80
159	woonfunctie	17,36	<-->	Absoluut		0 dB	0,80	0,80	0,80	0,80	0,80
pand.19146	woonfunctie	17,33	11,00	Absoluut		0 dB	0,80	0,80	0,80	0,80	0,80
160	winkelfunctie, woonfunctie	18,85	<-->	Absoluut		0 dB	0,80	0,80	0,80	0,80	0,80
161	kantoorfunctie, woonfunctie	28,31	<-->	Absoluut		0 dB	0,80	0,80	0,80	0,80	0,80
162	woonfunctie	11,80	<-->	Absoluut		0 dB	0,80	0,80	0,80	0,80	0,80
pand.19267		13,16	11,00	Absoluut		0 dB	0,80	0,80	0,80	0,80	0,80
pand.19551	woonfunctie	17,44	11,00	Absoluut		0 dB	0,80	0,80	0,80	0,80	0,80
pand.19551	woonfunctie	21,02	10,80	Absoluut		0 dB	0,80	0,80	0,80	0,80	0,80
pand.19551	woonfunctie	17,54	9,92	Absoluut		0 dB	0,80	0,80	0,80	0,80	0,80
pand.19551	woonfunctie	19,82	11,42	Absoluut		0 dB	0,80	0,80	0,80	0,80	0,80
pand.19552	woonfunctie	16,70	10,50	Absoluut		0 dB	0,80	0,80	0,80	0,80	0,80
pand.19552	woonfunctie	23,91	10,50	Absoluut		0 dB	0,80	0,80	0,80	0,80	0,80
163		13,39	<-->	Absoluut		0 dB	0,80	0,80	0,80	0,80	0,80
pand.19552		13,01	10,50	Absoluut		0 dB	0,80	0,80	0,80	0,80	0,80
pand.19552	woonfunctie	16,77	10,96	Absoluut		0 dB	0,80	0,80	0,80	0,80	0,80
pand.19553	woonfunctie	19,72	10,70	Absoluut		0 dB	0,80	0,80	0,80	0,80	0,80
pand.19554	woonfunctie	18,01	10,50	Absoluut		0 dB	0,80	0,80	0,80	0,80	0,80
pand.19554		13,62	10,50	Absoluut		0 dB	0,80	0,80	0,80	0,80	0,80

Model: 20180309_BP Stadsblokkenwerf - ASM Haven
IL / Stadsblokkenwerf - Bedrijven
Groep: (hoofdgroep)
Lijst van Gebouwen, voor rekenmethode Industrielawaai - IL

Naam	Refl. 1k	Refl. 2k	Refl. 4k	Refl. 8k
pand.18165	0,80	0,80	0,80	0,80
pand.18166	0,80	0,80	0,80	0,80
pand.18166	0,80	0,80	0,80	0,80
152	0,80	0,80	0,80	0,80
pand.18167	0,80	0,80	0,80	0,80
153	0,80	0,80	0,80	0,80
pand.18167	0,80	0,80	0,80	0,80
pand.18168	0,80	0,80	0,80	0,80
154	0,80	0,80	0,80	0,80
155	0,80	0,80	0,80	0,80
pand.18168	0,80	0,80	0,80	0,80
pand.19141	0,80	0,80	0,80	0,80
156	0,80	0,80	0,80	0,80
pand.19144	0,80	0,80	0,80	0,80
pand.19144	0,80	0,80	0,80	0,80
pand.19144	0,80	0,80	0,80	0,80
157	0,80	0,80	0,80	0,80
158	0,80	0,80	0,80	0,80
pand.19145	0,80	0,80	0,80	0,80
159	0,80	0,80	0,80	0,80
pand.19146	0,80	0,80	0,80	0,80
160	0,80	0,80	0,80	0,80
161	0,80	0,80	0,80	0,80
162	0,80	0,80	0,80	0,80
pand.19267	0,80	0,80	0,80	0,80
pand.19551	0,80	0,80	0,80	0,80
pand.19551	0,80	0,80	0,80	0,80
pand.19551	0,80	0,80	0,80	0,80
pand.19551	0,80	0,80	0,80	0,80
pand.19552	0,80	0,80	0,80	0,80
pand.19552	0,80	0,80	0,80	0,80
163	0,80	0,80	0,80	0,80
pand.19552	0,80	0,80	0,80	0,80
pand.19552	0,80	0,80	0,80	0,80
pand.19553	0,80	0,80	0,80	0,80
pand.19554	0,80	0,80	0,80	0,80
pand.19554	0,80	0,80	0,80	0,80

Model: 20180309_BP Stadsblokkenwerf - ASM Haven
IL / Stadsblokkenwerf - Bedrijven
Groep: (hoofdgroep)
Lijst van Gebouwen, voor rekenmethode Industrielawaai - IL

Naam	Omschr.	Hoogte	Maaiveld	Hdef.	Functie	Cp	Refl. 31	Refl. 63	Refl. 125	Refl. 250	Refl. 500
pand.19555		13,14	11,00	Absoluut		0 dB	0,80	0,80	0,80	0,80	0,80
164		13,26	<-->	Absoluut		0 dB	0,80	0,80	0,80	0,80	0,80
165		13,11	<-->	Absoluut		0 dB	0,80	0,80	0,80	0,80	0,80
pand.19555		12,92	10,13	Absoluut		0 dB	0,80	0,80	0,80	0,80	0,80
pand.19555		12,99	11,00	Absoluut		0 dB	0,80	0,80	0,80	0,80	0,80
pand.19555		13,02	10,96	Absoluut		0 dB	0,80	0,80	0,80	0,80	0,80
pand.19556	woonfunctie	19,68	11,00	Absoluut		0 dB	0,80	0,80	0,80	0,80	0,80
pand.19564		12,94	10,50	Absoluut		0 dB	0,80	0,80	0,80	0,80	0,80
pand.19564		12,90	10,50	Absoluut		0 dB	0,80	0,80	0,80	0,80	0,80
pand.19564		12,93	10,50	Absoluut		0 dB	0,80	0,80	0,80	0,80	0,80
pand.19564		13,26	10,71	Absoluut		0 dB	0,80	0,80	0,80	0,80	0,80
pand.19564		13,24	11,00	Absoluut		0 dB	0,80	0,80	0,80	0,80	0,80
pand.19564	woonfunctie	17,70	10,50	Absoluut		0 dB	0,80	0,80	0,80	0,80	0,80
pand.19564		12,36	10,05	Absoluut		0 dB	0,80	0,80	0,80	0,80	0,80
pand.19564		13,27	9,55	Absoluut		0 dB	0,80	0,80	0,80	0,80	0,80
pand.19565		13,26	9,74	Absoluut		0 dB	0,80	0,80	0,80	0,80	0,80
pand.19565		13,07	10,50	Absoluut		0 dB	0,80	0,80	0,80	0,80	0,80
pand.19566		21,04	11,00	Absoluut		0 dB	0,80	0,80	0,80	0,80	0,80
pand.19566		13,20	10,77	Absoluut		0 dB	0,80	0,80	0,80	0,80	0,80
pand.19566		13,26	8,87	Absoluut		0 dB	0,80	0,80	0,80	0,80	0,80
166	woonfunctie	16,49	<-->	Absoluut		0 dB	0,80	0,80	0,80	0,80	0,80
pand.19569		13,49	8,56	Absoluut		0 dB	0,80	0,80	0,80	0,80	0,80
pand.19569	woonfunctie, gezondheidszorgfunctie	14,81	10,50	Absoluut		0 dB	0,80	0,80	0,80	0,80	0,80
167		12,77	<-->	Absoluut		0 dB	0,80	0,80	0,80	0,80	0,80
pand.19569	woonfunctie	17,89	11,00	Absoluut		0 dB	0,80	0,80	0,80	0,80	0,80
pand.19569	woonfunctie	17,42	11,00	Absoluut		0 dB	0,80	0,80	0,80	0,80	0,80
pand.19569	woonfunctie	16,86	10,07	Absoluut		0 dB	0,80	0,80	0,80	0,80	0,80
168	woonfunctie	21,44	<-->	Absoluut		0 dB	0,80	0,80	0,80	0,80	0,80
169		10,86	<-->	Absoluut		0 dB	0,80	0,80	0,80	0,80	0,80
170		15,25	<-->	Absoluut		0 dB	0,80	0,80	0,80	0,80	0,80
171		12,64	<-->	Absoluut		0 dB	0,80	0,80	0,80	0,80	0,80
172		15,57	<-->	Absoluut		0 dB	0,80	0,80	0,80	0,80	0,80
173	woonfunctie	17,43	<-->	Absoluut		0 dB	0,80	0,80	0,80	0,80	0,80
174	woonfunctie	17,15	<-->	Absoluut		0 dB	0,80	0,80	0,80	0,80	0,80
pand.19856		13,39	10,98	Absoluut		0 dB	0,80	0,80	0,80	0,80	0,80
pand.19856		12,53	10,95	Absoluut		0 dB	0,80	0,80	0,80	0,80	0,80
175	woonfunctie	11,00	<-->	Absoluut		0 dB	0,80	0,80	0,80	0,80	0,80

Model: 20180309_BP Stadsblokkenwerf - ASM Haven
IL / Stadsblokkenwerf - Bedrijven
Groep: (hoofdgroep)
Lijst van Gebouwen, voor rekenmethode Industrielawaai - IL

Naam	Refl. 1k	Refl. 2k	Refl. 4k	Refl. 8k
pand.19555	0,80	0,80	0,80	0,80
164	0,80	0,80	0,80	0,80
165	0,80	0,80	0,80	0,80
pand.19555	0,80	0,80	0,80	0,80
pand.19555	0,80	0,80	0,80	0,80
pand.19555	0,80	0,80	0,80	0,80
pand.19556	0,80	0,80	0,80	0,80
pand.19564	0,80	0,80	0,80	0,80
pand.19564	0,80	0,80	0,80	0,80
pand.19564	0,80	0,80	0,80	0,80
pand.19564	0,80	0,80	0,80	0,80
pand.19564	0,80	0,80	0,80	0,80
pand.19564	0,80	0,80	0,80	0,80
pand.19564	0,80	0,80	0,80	0,80
pand.19564	0,80	0,80	0,80	0,80
pand.19565	0,80	0,80	0,80	0,80
pand.19565	0,80	0,80	0,80	0,80
pand.19566	0,80	0,80	0,80	0,80
pand.19566	0,80	0,80	0,80	0,80
pand.19566	0,80	0,80	0,80	0,80
166	0,80	0,80	0,80	0,80
pand.19569	0,80	0,80	0,80	0,80
pand.19569	0,80	0,80	0,80	0,80
167	0,80	0,80	0,80	0,80
pand.19569	0,80	0,80	0,80	0,80
pand.19569	0,80	0,80	0,80	0,80
pand.19569	0,80	0,80	0,80	0,80
168	0,80	0,80	0,80	0,80
169	0,80	0,80	0,80	0,80
170	0,80	0,80	0,80	0,80
171	0,80	0,80	0,80	0,80
172	0,80	0,80	0,80	0,80
173	0,80	0,80	0,80	0,80
174	0,80	0,80	0,80	0,80
pand.19856	0,80	0,80	0,80	0,80
pand.19856	0,80	0,80	0,80	0,80
175	0,80	0,80	0,80	0,80

Model: 20180309_BP Stadsblokkenwerf - ASM Haven
IL / Stadsblokkenwerf - Bedrijven
Groep: (hoofdgroep)
Lijst van Gebouwen, voor rekenmethode Industrielawaai - IL

Naam	Omschr.	Hoogte	Maaiveld	Hdef.	Functie	Cp	Refl. 31	Refl. 63	Refl. 125	Refl. 250	Refl. 500
176		11,75	<-->	Absoluut		0 dB	0,80	0,80	0,80	0,80	0,80
177		11,40	<-->	Absoluut		0 dB	0,80	0,80	0,80	0,80	0,80
178		11,34	<-->	Absoluut		0 dB	0,80	0,80	0,80	0,80	0,80
179		17,32	<-->	Absoluut		0 dB	0,80	0,80	0,80	0,80	0,80
pand.20771	woonfunctie	18,72	9,06	Absoluut		0 dB	0,80	0,80	0,80	0,80	0,80
pand.20772		13,43	11,00	Absoluut		0 dB	0,80	0,80	0,80	0,80	0,80
180		12,70	<-->	Absoluut		0 dB	0,80	0,80	0,80	0,80	0,80
pand.20773	woonfunctie	19,62	11,00	Absoluut		0 dB	0,80	0,80	0,80	0,80	0,80
181		12,76	<-->	Absoluut		0 dB	0,80	0,80	0,80	0,80	0,80
pand.20774		13,79	11,00	Absoluut		0 dB	0,80	0,80	0,80	0,80	0,80
pand.20774		13,76	11,00	Absoluut		0 dB	0,80	0,80	0,80	0,80	0,80
pand.20774		13,11	11,00	Absoluut		0 dB	0,80	0,80	0,80	0,80	0,80
pand.20775		13,21	10,45	Absoluut		0 dB	0,80	0,80	0,80	0,80	0,80
pand.20775	woonfunctie	16,55	10,50	Absoluut		0 dB	0,80	0,80	0,80	0,80	0,80
pand.20775		13,44	9,34	Absoluut		0 dB	0,80	0,80	0,80	0,80	0,80
pand.20775		13,10	10,96	Absoluut		0 dB	0,80	0,80	0,80	0,80	0,80
182		13,05	<-->	Absoluut		0 dB	0,80	0,80	0,80	0,80	0,80
pand.20776	woonfunctie	14,81	10,50	Absoluut		0 dB	0,80	0,80	0,80	0,80	0,80
pand.20776	woonfunctie	17,43	11,00	Absoluut		0 dB	0,80	0,80	0,80	0,80	0,80
pand.20776	woonfunctie	17,17	10,97	Absoluut		0 dB	0,80	0,80	0,80	0,80	0,80
pand.20776	woonfunctie	18,06	9,20	Absoluut		0 dB	0,80	0,80	0,80	0,80	0,80
pand.20776	woonfunctie	18,04	9,34	Absoluut		0 dB	0,80	0,80	0,80	0,80	0,80
183	woonfunctie	17,41	<-->	Absoluut		0 dB	0,80	0,80	0,80	0,80	0,80
pand.22371	woonfunctie	16,58	10,68	Absoluut		0 dB	0,80	0,80	0,80	0,80	0,80
pand.22371	overige gebruiksfunctie	13,67	10,65	Absoluut		0 dB	0,80	0,80	0,80	0,80	0,80
pand.22371	industriefunctie, winkelfunctie, woonfunctie	16,49	10,81	Absoluut		0 dB	0,80	0,80	0,80	0,80	0,80
pand.22371	woonfunctie	17,20	8,88	Absoluut		0 dB	0,80	0,80	0,80	0,80	0,80
pand.22371	woonfunctie	17,08	11,00	Absoluut		0 dB	0,80	0,80	0,80	0,80	0,80
184		12,95	<-->	Absoluut		0 dB	0,80	0,80	0,80	0,80	0,80
185	woonfunctie	18,52	<-->	Absoluut		0 dB	0,80	0,80	0,80	0,80	0,80
pand.22372		13,12	10,50	Absoluut		0 dB	0,80	0,80	0,80	0,80	0,80
pand.22372		13,53	10,72	Absoluut		0 dB	0,80	0,80	0,80	0,80	0,80
186		13,12	<-->	Absoluut		0 dB	0,80	0,80	0,80	0,80	0,80
187	kantoorfunctie, woonfunctie	26,39	<-->	Absoluut		0 dB	0,80	0,80	0,80	0,80	0,80
pand.22374	winkelfunctie	14,90	10,10	Absoluut		0 dB	0,80	0,80	0,80	0,80	0,80
pand.23831		13,75	11,00	Absoluut		0 dB	0,80	0,80	0,80	0,80	0,80
pand.23832	woonfunctie	17,65	10,50	Absoluut		0 dB	0,80	0,80	0,80	0,80	0,80

Model: 20180309_BP Stadsblokkenwerf - ASM Haven
IL / Stadsblokkenwerf - Bedrijven
Groep: (hoofdgroep)
Lijst van Gebouwen, voor rekenmethode Industrielawaai - IL

Naam	Refl. 1k	Refl. 2k	Refl. 4k	Refl. 8k
176	0,80	0,80	0,80	0,80
177	0,80	0,80	0,80	0,80
178	0,80	0,80	0,80	0,80
179	0,80	0,80	0,80	0,80
pand.20771	0,80	0,80	0,80	0,80
pand.20772	0,80	0,80	0,80	0,80
180	0,80	0,80	0,80	0,80
pand.20773	0,80	0,80	0,80	0,80
181	0,80	0,80	0,80	0,80
pand.20774	0,80	0,80	0,80	0,80
pand.20774	0,80	0,80	0,80	0,80
pand.20774	0,80	0,80	0,80	0,80
pand.20775	0,80	0,80	0,80	0,80
pand.20775	0,80	0,80	0,80	0,80
pand.20775	0,80	0,80	0,80	0,80
pand.20775	0,80	0,80	0,80	0,80
182	0,80	0,80	0,80	0,80
pand.20776	0,80	0,80	0,80	0,80
pand.20776	0,80	0,80	0,80	0,80
pand.20776	0,80	0,80	0,80	0,80
pand.20776	0,80	0,80	0,80	0,80
pand.20776	0,80	0,80	0,80	0,80
183	0,80	0,80	0,80	0,80
pand.22371	0,80	0,80	0,80	0,80
pand.22371	0,80	0,80	0,80	0,80
pand.22371	0,80	0,80	0,80	0,80
pand.22371	0,80	0,80	0,80	0,80
pand.22371	0,80	0,80	0,80	0,80
184	0,80	0,80	0,80	0,80
185	0,80	0,80	0,80	0,80
pand.22372	0,80	0,80	0,80	0,80
pand.22372	0,80	0,80	0,80	0,80
186	0,80	0,80	0,80	0,80
187	0,80	0,80	0,80	0,80
pand.22374	0,80	0,80	0,80	0,80
pand.23831	0,80	0,80	0,80	0,80
pand.23832	0,80	0,80	0,80	0,80

Model: 20180309_BP Stadsblokkenwerf - ASM Haven
IL / Stadsblokkenwerf - Bedrijven
Groep: (hoofdgroep)
Lijst van Gebouwen, voor rekenmethode Industrielawaai - IL

Naam	Omschr.	Hoogte	Maaiveld	Hdef.	Functie	Cp	Refl. 31	Refl. 63	Refl. 125	Refl. 250	Refl. 500
pand.23833		12,96	11,00	Absoluut		0 dB	0,80	0,80	0,80	0,80	0,80
188		12,51	<-->	Absoluut		0 dB	0,80	0,80	0,80	0,80	0,80
pand.23833		13,28	10,61	Absoluut		0 dB	0,80	0,80	0,80	0,80	0,80
189		13,26	<-->	Absoluut		0 dB	0,80	0,80	0,80	0,80	0,80
190	woonfunctie	22,30	<-->	Absoluut		0 dB	0,80	0,80	0,80	0,80	0,80
pand.23834		13,11	10,50	Absoluut		0 dB	0,80	0,80	0,80	0,80	0,80
pand.23834		12,89	10,50	Absoluut		0 dB	0,80	0,80	0,80	0,80	0,80
pand.23886	woonfunctie	19,73	11,00	Absoluut		0 dB	0,80	0,80	0,80	0,80	0,80
191	woonfunctie	17,27	<-->	Absoluut		0 dB	0,80	0,80	0,80	0,80	0,80
pand.23887		12,49	10,50	Absoluut		0 dB	0,80	0,80	0,80	0,80	0,80
pand.23887	woonfunctie	20,53	9,89	Absoluut		0 dB	0,80	0,80	0,80	0,80	0,80
pand.23887	winkelfunctie, woonfunctie	20,58	10,72	Absoluut		0 dB	0,80	0,80	0,80	0,80	0,80
192	woonfunctie	16,80	<-->	Absoluut		0 dB	0,80	0,80	0,80	0,80	0,80
pand.23887	woonfunctie	17,53	10,50	Absoluut		0 dB	0,80	0,80	0,80	0,80	0,80
pand.23887		13,79	11,00	Absoluut		0 dB	0,80	0,80	0,80	0,80	0,80
pand.23887		13,31	9,29	Absoluut		0 dB	0,80	0,80	0,80	0,80	0,80
193		12,69	<-->	Absoluut		0 dB	0,80	0,80	0,80	0,80	0,80
pand.23888		13,09	10,96	Absoluut		0 dB	0,80	0,80	0,80	0,80	0,80
pand.23888		13,56	11,00	Absoluut		0 dB	0,80	0,80	0,80	0,80	0,80
pand.23889		13,47	9,34	Absoluut		0 dB	0,80	0,80	0,80	0,80	0,80
pand.23889		12,34	10,00	Absoluut		0 dB	0,80	0,80	0,80	0,80	0,80
194	industriefunctie, woonfunctie	23,06	<-->	Absoluut		0 dB	0,80	0,80	0,80	0,80	0,80
pand.23889		13,27	9,02	Absoluut		0 dB	0,80	0,80	0,80	0,80	0,80
pand.23889		13,51	8,51	Absoluut		0 dB	0,80	0,80	0,80	0,80	0,80
pand.23889		12,26	10,00	Absoluut		0 dB	0,80	0,80	0,80	0,80	0,80
195		16,19	<-->	Absoluut		0 dB	0,80	0,80	0,80	0,80	0,80
pand.23890		13,87	11,00	Absoluut		0 dB	0,80	0,80	0,80	0,80	0,80
pand.23891		12,95	10,94	Absoluut		0 dB	0,80	0,80	0,80	0,80	0,80
pand.23891		13,13	9,84	Absoluut		0 dB	0,80	0,80	0,80	0,80	0,80
pand.23891		13,53	8,80	Absoluut		0 dB	0,80	0,80	0,80	0,80	0,80
pand.24309	woonfunctie	19,64	11,98	Absoluut		0 dB	0,80	0,80	0,80	0,80	0,80
196		13,18	<-->	Absoluut		0 dB	0,80	0,80	0,80	0,80	0,80
pand.24310		13,81	10,50	Absoluut		0 dB	0,80	0,80	0,80	0,80	0,80
pand.24311	woonfunctie	19,63	11,19	Absoluut		0 dB	0,80	0,80	0,80	0,80	0,80
pand.24311	woonfunctie	17,42	9,35	Absoluut		0 dB	0,80	0,80	0,80	0,80	0,80
pand.24311	woonfunctie	18,11	9,73	Absoluut		0 dB	0,80	0,80	0,80	0,80	0,80
pand.24311	woonfunctie	18,00	11,00	Absoluut		0 dB	0,80	0,80	0,80	0,80	0,80

Model: 20180309_BP Stadsblokkenwerf - ASM Haven
IL / Stadsblokkenwerf - Bedrijven
Groep: (hoofdgroep)
Lijst van Gebouwen, voor rekenmethode Industrielawaai - IL

Naam	Refl. 1k	Refl. 2k	Refl. 4k	Refl. 8k
pand.23833	0,80	0,80	0,80	0,80
188	0,80	0,80	0,80	0,80
pand.23833	0,80	0,80	0,80	0,80
189	0,80	0,80	0,80	0,80
190	0,80	0,80	0,80	0,80
pand.23834	0,80	0,80	0,80	0,80
pand.23834	0,80	0,80	0,80	0,80
pand.23886	0,80	0,80	0,80	0,80
191	0,80	0,80	0,80	0,80
pand.23887	0,80	0,80	0,80	0,80
pand.23887	0,80	0,80	0,80	0,80
pand.23887	0,80	0,80	0,80	0,80
192	0,80	0,80	0,80	0,80
pand.23887	0,80	0,80	0,80	0,80
pand.23887	0,80	0,80	0,80	0,80
pand.23887	0,80	0,80	0,80	0,80
193	0,80	0,80	0,80	0,80
pand.23888	0,80	0,80	0,80	0,80
pand.23888	0,80	0,80	0,80	0,80
pand.23889	0,80	0,80	0,80	0,80
pand.23889	0,80	0,80	0,80	0,80
194	0,80	0,80	0,80	0,80
pand.23889	0,80	0,80	0,80	0,80
pand.23889	0,80	0,80	0,80	0,80
pand.23889	0,80	0,80	0,80	0,80
195	0,80	0,80	0,80	0,80
pand.23890	0,80	0,80	0,80	0,80
pand.23891	0,80	0,80	0,80	0,80
pand.23891	0,80	0,80	0,80	0,80
pand.23891	0,80	0,80	0,80	0,80
pand.24309	0,80	0,80	0,80	0,80
196	0,80	0,80	0,80	0,80
pand.24310	0,80	0,80	0,80	0,80
pand.24311	0,80	0,80	0,80	0,80
pand.24311	0,80	0,80	0,80	0,80
pand.24311	0,80	0,80	0,80	0,80
pand.24311	0,80	0,80	0,80	0,80

Model: 20180309_BP Stadsblokkenwerf - ASM Haven
IL / Stadsblokkenwerf - Bedrijven
Groep: (hoofdgroep)
Lijst van Gebouwen, voor rekenmethode Industrielawaai - IL

Naam	Omschr.	Hoogte	Maaiveld	Hdef.	Functie	Cp	Refl. 31	Refl. 63	Refl. 125	Refl. 250	Refl. 500
197	kantoorfunctie	19,99	<-->	Absoluut		0 dB	0,80	0,80	0,80	0,80	0,80
pand.24313	woonfunctie	17,89	10,72	Absoluut		0 dB	0,80	0,80	0,80	0,80	0,80
pand.24313	woonfunctie	18,91	10,09	Absoluut		0 dB	0,80	0,80	0,80	0,80	0,80
198	woonfunctie	17,57	<-->	Absoluut		0 dB	0,80	0,80	0,80	0,80	0,80
pand.24313	woonfunctie	17,46	10,50	Absoluut		0 dB	0,80	0,80	0,80	0,80	0,80
199	woonfunctie	17,23	<-->	Absoluut		0 dB	0,80	0,80	0,80	0,80	0,80
pand.24313	woonfunctie	18,02	11,00	Absoluut		0 dB	0,80	0,80	0,80	0,80	0,80
pand.24313	woonfunctie	17,61	9,44	Absoluut		0 dB	0,80	0,80	0,80	0,80	0,80
pand.24314	woonfunctie	17,59	10,50	Absoluut		0 dB	0,80	0,80	0,80	0,80	0,80
pand.24314		13,04	10,50	Absoluut		0 dB	0,80	0,80	0,80	0,80	0,80
200	bijeenkomstfunctie, woonfunctie	22,27	<-->	Absoluut		0 dB	0,80	0,80	0,80	0,80	0,80
201	kantoorfunctie	38,33	<-->	Absoluut		0 dB	0,80	0,80	0,80	0,80	0,80
pand.24442	woonfunctie	17,59	10,50	Absoluut		0 dB	0,80	0,80	0,80	0,80	0,80
pand.24443	woonfunctie	17,85	10,50	Absoluut		0 dB	0,80	0,80	0,80	0,80	0,80
pand.24443	woonfunctie	20,79	10,97	Absoluut		0 dB	0,80	0,80	0,80	0,80	0,80
pand.24443	woonfunctie	23,61	10,50	Absoluut		0 dB	0,80	0,80	0,80	0,80	0,80
pand.24444	woonfunctie	17,18	9,34	Absoluut		0 dB	0,80	0,80	0,80	0,80	0,80
pand.24444	woonfunctie	15,28	10,50	Absoluut		0 dB	0,80	0,80	0,80	0,80	0,80
202	woonfunctie	17,20	<-->	Absoluut		0 dB	0,80	0,80	0,80	0,80	0,80
pand.24444	woonfunctie	17,49	11,00	Absoluut		0 dB	0,80	0,80	0,80	0,80	0,80
pand.24445	woonfunctie	17,26	10,74	Absoluut		0 dB	0,80	0,80	0,80	0,80	0,80
pand.24445	woonfunctie	16,90	8,65	Absoluut		0 dB	0,80	0,80	0,80	0,80	0,80
pand.24445	woonfunctie	19,70	11,53	Absoluut		0 dB	0,80	0,80	0,80	0,80	0,80
203		12,94	<-->	Absoluut		0 dB	0,80	0,80	0,80	0,80	0,80
204		12,91	<-->	Absoluut		0 dB	0,80	0,80	0,80	0,80	0,80
pand.24445		13,44	8,77	Absoluut		0 dB	0,80	0,80	0,80	0,80	0,80
pand.25418		13,06	<-->	Absoluut		0 dB	0,80	0,80	0,80	0,80	0,80
205	woonfunctie	22,75	<-->	Absoluut		0 dB	0,80	0,80	0,80	0,80	0,80
206	overige gebruiksfunctie	19,03	<-->	Absoluut		0 dB	0,80	0,80	0,80	0,80	0,80
pand.25419		12,90	<-->	Absoluut		0 dB	0,80	0,80	0,80	0,80	0,80
207	kantoorfunctie	28,50	<-->	Absoluut		0 dB	0,80	0,80	0,80	0,80	0,80
208	overige gebruiksfunctie, woonfunctie	22,91	<-->	Absoluut		0 dB	0,80	0,80	0,80	0,80	0,80
209		13,01	<-->	Absoluut		0 dB	0,80	0,80	0,80	0,80	0,80
pand.25420	woonfunctie	19,84	11,50	Absoluut		0 dB	0,80	0,80	0,80	0,80	0,80
pand.25420	woonfunctie	16,51	10,50	Absoluut		0 dB	0,80	0,80	0,80	0,80	0,80
pand.25420	woonfunctie	23,43	<-->	Absoluut		0 dB	0,80	0,80	0,80	0,80	0,80
pand.25421	woonfunctie	17,78	10,81	Absoluut		0 dB	0,80	0,80	0,80	0,80	0,80

Model: 20180309_BP Stadsblokkenwerf - ASM Haven
IL / Stadsblokkenwerf - Bedrijven
Groep: (hoofdgroep)
Lijst van Gebouwen, voor rekenmethode Industrielawaai - IL

Naam	Refl. 1k	Refl. 2k	Refl. 4k	Refl. 8k
197	0,80	0,80	0,80	0,80
pand.24313	0,80	0,80	0,80	0,80
pand.24313	0,80	0,80	0,80	0,80
198	0,80	0,80	0,80	0,80
pand.24313	0,80	0,80	0,80	0,80
199	0,80	0,80	0,80	0,80
pand.24313	0,80	0,80	0,80	0,80
pand.24313	0,80	0,80	0,80	0,80
pand.24314	0,80	0,80	0,80	0,80
pand.24314	0,80	0,80	0,80	0,80
200	0,80	0,80	0,80	0,80
201	0,80	0,80	0,80	0,80
pand.24442	0,80	0,80	0,80	0,80
pand.24443	0,80	0,80	0,80	0,80
pand.24443	0,80	0,80	0,80	0,80
pand.24443	0,80	0,80	0,80	0,80
pand.24444	0,80	0,80	0,80	0,80
pand.24444	0,80	0,80	0,80	0,80
202	0,80	0,80	0,80	0,80
pand.24444	0,80	0,80	0,80	0,80
pand.24445	0,80	0,80	0,80	0,80
pand.24445	0,80	0,80	0,80	0,80
pand.24445	0,80	0,80	0,80	0,80
203	0,80	0,80	0,80	0,80
204	0,80	0,80	0,80	0,80
pand.24445	0,80	0,80	0,80	0,80
pand.25418	0,80	0,80	0,80	0,80
205	0,80	0,80	0,80	0,80
206	0,80	0,80	0,80	0,80
pand.25419	0,80	0,80	0,80	0,80
207	0,80	0,80	0,80	0,80
208	0,80	0,80	0,80	0,80
209	0,80	0,80	0,80	0,80
pand.25420	0,80	0,80	0,80	0,80
pand.25420	0,80	0,80	0,80	0,80
pand.25420	0,80	0,80	0,80	0,80
pand.25421	0,80	0,80	0,80	0,80

Model: 20180309_BP Stadsblokkenwerf - ASM Haven
IL / Stadsblokkenwerf - Bedrijven
Groep: (hoofdgroep)
Lijst van Gebouwen, voor rekenmethode Industrielawaai - IL

Naam	Omschr.	Hoogte	Maaiveld	Hdef.	Functie	Cp	Refl. 31	Refl. 63	Refl. 125	Refl. 250	Refl. 500
210	industriefunctie	16,92	<-->	Absoluut		0 dB	0,80	0,80	0,80	0,80	0,80
pand.25421		19,75	11,00	Absoluut		0 dB	0,80	0,80	0,80	0,80	0,80
211	woonfunctie	17,33	<-->	Absoluut		0 dB	0,80	0,80	0,80	0,80	0,80
pand.25422	woonfunctie	17,24	8,75	Absoluut		0 dB	0,80	0,80	0,80	0,80	0,80
pand.25422	bijeenkomstfunctie	14,18	10,89	Absoluut		0 dB	0,80	0,80	0,80	0,80	0,80
212	woonfunctie	17,20	<-->	Absoluut		0 dB	0,80	0,80	0,80	0,80	0,80
pand.25422	woonfunctie	17,96	10,50	Absoluut		0 dB	0,80	0,80	0,80	0,80	0,80
pand.25423	woonfunctie	17,40	11,00	Absoluut		0 dB	0,80	0,80	0,80	0,80	0,80
pand.25423	woonfunctie	18,65	11,00	Absoluut		0 dB	0,80	0,80	0,80	0,80	0,80
pand.25541	woonfunctie	17,54	10,50	Absoluut		0 dB	0,80	0,80	0,80	0,80	0,80
pand.25542		12,95	10,84	Absoluut		0 dB	0,80	0,80	0,80	0,80	0,80
213	woonfunctie	18,18	<-->	Absoluut		0 dB	0,80	0,80	0,80	0,80	0,80
214	woonfunctie	26,64	<-->	Absoluut		0 dB	0,80	0,80	0,80	0,80	0,80
215		10,04	<-->	Absoluut		0 dB	0,80	0,80	0,80	0,80	0,80
216	bijeenkomstfunctie	18,46	<-->	Absoluut		0 dB	0,80	0,80	0,80	0,80	0,80
217		11,39	<-->	Absoluut		0 dB	0,80	0,80	0,80	0,80	0,80
pand.25822		13,20	10,78	Absoluut		0 dB	0,80	0,80	0,80	0,80	0,80
pand.25822	woonfunctie	17,62	10,50	Absoluut		0 dB	0,80	0,80	0,80	0,80	0,80
218	winkelfunctie, woonfunctie	25,39	<-->	Absoluut		0 dB	0,80	0,80	0,80	0,80	0,80
219	bijeenkomstfunctie, woonfunctie	20,00	<-->	Absoluut		0 dB	0,80	0,80	0,80	0,80	0,80
pand.25823	woonfunctie	19,55	11,10	Absoluut		0 dB	0,80	0,80	0,80	0,80	0,80
pand.25823		13,16	<-->	Absoluut		0 dB	0,80	0,80	0,80	0,80	0,80
pand.25823	bijeenkomstfunctie	14,37	10,81	Absoluut		0 dB	0,80	0,80	0,80	0,80	0,80
pand.25823		13,61	10,72	Absoluut		0 dB	0,80	0,80	0,80	0,80	0,80
220	woonfunctie	16,71	<-->	Absoluut		0 dB	0,80	0,80	0,80	0,80	0,80
221	industriefunctie, woonfunctie	26,52	<-->	Absoluut		0 dB	0,80	0,80	0,80	0,80	0,80
pand.25825	woonfunctie	18,03	10,92	Absoluut		0 dB	0,80	0,80	0,80	0,80	0,80
pand.25825	woonfunctie	17,61	10,50	Absoluut		0 dB	0,80	0,80	0,80	0,80	0,80
pand.25825		13,08	11,00	Absoluut		0 dB	0,80	0,80	0,80	0,80	0,80
222	woonfunctie	20,67	<-->	Absoluut		0 dB	0,80	0,80	0,80	0,80	0,80
223		13,21	<-->	Absoluut		0 dB	0,80	0,80	0,80	0,80	0,80
224		15,51	<-->	Absoluut		0 dB	0,80	0,80	0,80	0,80	0,80
pand.25826	woonfunctie	17,56	9,14	Absoluut		0 dB	0,80	0,80	0,80	0,80	0,80
pand.25826		12,73	10,91	Absoluut		0 dB	0,80	0,80	0,80	0,80	0,80
pand.25826		13,31	11,00	Absoluut		0 dB	0,80	0,80	0,80	0,80	0,80
pand.25827		13,45	9,42	Absoluut		0 dB	0,80	0,80	0,80	0,80	0,80
pand.25827		13,30	9,58	Absoluut		0 dB	0,80	0,80	0,80	0,80	0,80

Model: 20180309_BP Stadsblokkenwerf - ASM Haven
IL / Stadsblokkenwerf - Bedrijven
Groep: (hoofdgroep)
Lijst van Gebouwen, voor rekenmethode Industrielawaai - IL

Naam	Refl. 1k	Refl. 2k	Refl. 4k	Refl. 8k
210	0,80	0,80	0,80	0,80
pand.25421	0,80	0,80	0,80	0,80
211	0,80	0,80	0,80	0,80
pand.25422	0,80	0,80	0,80	0,80
pand.25422	0,80	0,80	0,80	0,80
212	0,80	0,80	0,80	0,80
pand.25422	0,80	0,80	0,80	0,80
pand.25423	0,80	0,80	0,80	0,80
pand.25423	0,80	0,80	0,80	0,80
pand.25541	0,80	0,80	0,80	0,80
pand.25542	0,80	0,80	0,80	0,80
213	0,80	0,80	0,80	0,80
214	0,80	0,80	0,80	0,80
215	0,80	0,80	0,80	0,80
216	0,80	0,80	0,80	0,80
217	0,80	0,80	0,80	0,80
pand.25822	0,80	0,80	0,80	0,80
pand.25822	0,80	0,80	0,80	0,80
218	0,80	0,80	0,80	0,80
219	0,80	0,80	0,80	0,80
pand.25823	0,80	0,80	0,80	0,80
pand.25823	0,80	0,80	0,80	0,80
pand.25823	0,80	0,80	0,80	0,80
pand.25823	0,80	0,80	0,80	0,80
220	0,80	0,80	0,80	0,80
221	0,80	0,80	0,80	0,80
pand.25825	0,80	0,80	0,80	0,80
pand.25825	0,80	0,80	0,80	0,80
pand.25825	0,80	0,80	0,80	0,80
222	0,80	0,80	0,80	0,80
223	0,80	0,80	0,80	0,80
224	0,80	0,80	0,80	0,80
pand.25826	0,80	0,80	0,80	0,80
pand.25826	0,80	0,80	0,80	0,80
pand.25826	0,80	0,80	0,80	0,80
pand.25827	0,80	0,80	0,80	0,80
pand.25827	0,80	0,80	0,80	0,80

Model: 20180309_BP Stadsblokkenwerf - ASM Haven
IL / Stadsblokkenwerf - Bedrijven
Groep: (hoofdgroep)
Lijst van Gebouwen, voor rekenmethode Industrielawaai - IL

Naam	Omschr.	Hoogte	Maaiveld	Hdef.	Functie	Cp	Refl. 31	Refl. 63	Refl. 125	Refl. 250	Refl. 500
225	woonfunctie	23,57	<-->	Absoluut		0 dB	0,80	0,80	0,80	0,80	0,80
pand.25835		13,04	10,50	Absoluut		0 dB	0,80	0,80	0,80	0,80	0,80
pand.25836		13,09	10,70	Absoluut		0 dB	0,80	0,80	0,80	0,80	0,80
pand.25837		13,05	10,69	Absoluut		0 dB	0,80	0,80	0,80	0,80	0,80
pand.25837		14,50	10,79	Absoluut		0 dB	0,80	0,80	0,80	0,80	0,80
pand.25837		13,06	10,50	Absoluut		0 dB	0,80	0,80	0,80	0,80	0,80
pand.25837	woonfunctie	17,82	10,50	Absoluut		0 dB	0,80	0,80	0,80	0,80	0,80
pand.25837		13,22	9,72	Absoluut		0 dB	0,80	0,80	0,80	0,80	0,80
pand.25837		12,99	9,28	Absoluut		0 dB	0,80	0,80	0,80	0,80	0,80
pand.25837		13,15	11,00	Absoluut		0 dB	0,80	0,80	0,80	0,80	0,80
226		13,05	<-->	Absoluut		0 dB	0,80	0,80	0,80	0,80	0,80
pand.25838	woonfunctie	17,18	<-->	Absoluut		0 dB	0,80	0,80	0,80	0,80	0,80
pand.25838	woonfunctie	19,65	11,00	Absoluut		0 dB	0,80	0,80	0,80	0,80	0,80
227	bijeenkomstfunctie, woonfunctie	25,60	<-->	Absoluut		0 dB	0,80	0,80	0,80	0,80	0,80
228		15,47	<-->	Absoluut		0 dB	0,80	0,80	0,80	0,80	0,80
229	industriefunctie	16,51	<-->	Absoluut		0 dB	0,80	0,80	0,80	0,80	0,80
pand.25840	woonfunctie	16,50	10,63	Absoluut		0 dB	0,80	0,80	0,80	0,80	0,80
pand.25840		13,08	11,00	Absoluut		0 dB	0,80	0,80	0,80	0,80	0,80
230		15,18	<-->	Absoluut		0 dB	0,80	0,80	0,80	0,80	0,80
pand.26127		10,88	10,92	Absoluut		0 dB	0,80	0,80	0,80	0,80	0,80
pand.26127		10,72	10,91	Absoluut		0 dB	0,80	0,80	0,80	0,80	0,80
231	woonfunctie	13,36	<-->	Absoluut		0 dB	0,80	0,80	0,80	0,80	0,80
232		12,39	<-->	Absoluut		0 dB	0,80	0,80	0,80	0,80	0,80
233		16,50	<-->	Absoluut		0 dB	0,80	0,80	0,80	0,80	0,80
pand.26129		14,38	10,82	Absoluut		0 dB	0,80	0,80	0,80	0,80	0,80
pand.27041	woonfunctie	19,76	10,80	Absoluut		0 dB	0,80	0,80	0,80	0,80	0,80
234	woonfunctie	17,21	<-->	Absoluut		0 dB	0,80	0,80	0,80	0,80	0,80
pand.27041	woonfunctie	20,56	10,24	Absoluut		0 dB	0,80	0,80	0,80	0,80	0,80
235		13,33	<-->	Absoluut		0 dB	0,80	0,80	0,80	0,80	0,80
pand.27042		13,38	10,97	Absoluut		0 dB	0,80	0,80	0,80	0,80	0,80
pand.27042		13,76	10,18	Absoluut		0 dB	0,80	0,80	0,80	0,80	0,80
pand.27042	woonfunctie	17,72	10,58	Absoluut		0 dB	0,80	0,80	0,80	0,80	0,80
pand.27043		13,01	10,68	Absoluut		0 dB	0,80	0,80	0,80	0,80	0,80
pand.27043		13,24	11,00	Absoluut		0 dB	0,80	0,80	0,80	0,80	0,80
pand.27043		13,48	8,93	Absoluut		0 dB	0,80	0,80	0,80	0,80	0,80
pand.27043		12,66	<-->	Absoluut		0 dB	0,80	0,80	0,80	0,80	0,80
pand.27043		12,44	10,93	Absoluut		0 dB	0,80	0,80	0,80	0,80	0,80

Model: 20180309_BP Stadsblokkenwerf - ASM Haven
IL / Stadsblokkenwerf - Bedrijven
Groep: (hoofdgroep)
Lijst van Gebouwen, voor rekenmethode Industrielawaai - IL

Naam	Refl. 1k	Refl. 2k	Refl. 4k	Refl. 8k
225	0,80	0,80	0,80	0,80
pand.25835	0,80	0,80	0,80	0,80
pand.25836	0,80	0,80	0,80	0,80
pand.25837	0,80	0,80	0,80	0,80
pand.25837	0,80	0,80	0,80	0,80
pand.25837	0,80	0,80	0,80	0,80
pand.25837	0,80	0,80	0,80	0,80
pand.25837	0,80	0,80	0,80	0,80
pand.25837	0,80	0,80	0,80	0,80
pand.25837	0,80	0,80	0,80	0,80
226	0,80	0,80	0,80	0,80
pand.25838	0,80	0,80	0,80	0,80
pand.25838	0,80	0,80	0,80	0,80
227	0,80	0,80	0,80	0,80
228	0,80	0,80	0,80	0,80
229	0,80	0,80	0,80	0,80
pand.25840	0,80	0,80	0,80	0,80
pand.25840	0,80	0,80	0,80	0,80
230	0,80	0,80	0,80	0,80
pand.26127	0,80	0,80	0,80	0,80
pand.26127	0,80	0,80	0,80	0,80
231	0,80	0,80	0,80	0,80
232	0,80	0,80	0,80	0,80
233	0,80	0,80	0,80	0,80
pand.26129	0,80	0,80	0,80	0,80
pand.27041	0,80	0,80	0,80	0,80
234	0,80	0,80	0,80	0,80
pand.27041	0,80	0,80	0,80	0,80
235	0,80	0,80	0,80	0,80
pand.27042	0,80	0,80	0,80	0,80
pand.27042	0,80	0,80	0,80	0,80
pand.27042	0,80	0,80	0,80	0,80
pand.27043	0,80	0,80	0,80	0,80
pand.27043	0,80	0,80	0,80	0,80
pand.27043	0,80	0,80	0,80	0,80
pand.27043	0,80	0,80	0,80	0,80
pand.27043	0,80	0,80	0,80	0,80

Model: 20180309_BP Stadsblokkenwerf - ASM Haven
IL / Stadsblokkenwerf - Bedrijven
Groep: (hoofdgroep)
Lijst van Gebouwen, voor rekenmethode Industrielawaai - IL

Naam	Omschr.	Hoogte	Maaiveld	Hdef.	Functie	Cp	Refl. 31	Refl. 63	Refl. 125	Refl. 250	Refl. 500
pand.27044		13,35	10,02	Absoluut		0 dB	0,80	0,80	0,80	0,80	0,80
pand.27045		13,31	10,26	Absoluut		0 dB	0,80	0,80	0,80	0,80	0,80
pand.27045		13,39	9,46	Absoluut		0 dB	0,80	0,80	0,80	0,80	0,80
236	woonfunctie	21,23	<-->	Absoluut		0 dB	0,80	0,80	0,80	0,80	0,80
pand.27045	woonfunctie	17,31	11,00	Absoluut		0 dB	0,80	0,80	0,80	0,80	0,80
pand.27045	woonfunctie	17,42	11,00	Absoluut		0 dB	0,80	0,80	0,80	0,80	0,80
pand.27045	woonfunctie	18,12	11,00	Absoluut		0 dB	0,80	0,80	0,80	0,80	0,80
237	woonfunctie	17,27	<-->	Absoluut		0 dB	0,80	0,80	0,80	0,80	0,80
238	woonfunctie	17,23	<-->	Absoluut		0 dB	0,80	0,80	0,80	0,80	0,80
pand.27045	woonfunctie	17,68	10,62	Absoluut		0 dB	0,80	0,80	0,80	0,80	0,80
pand.28641	woonfunctie	17,38	11,00	Absoluut		0 dB	0,80	0,80	0,80	0,80	0,80
239	woonfunctie	17,52	<-->	Absoluut		0 dB	0,80	0,80	0,80	0,80	0,80
pand.28641	woonfunctie	17,08	10,96	Absoluut		0 dB	0,80	0,80	0,80	0,80	0,80
pand.28642	woonfunctie	17,78	<-->	Absoluut		0 dB	0,80	0,80	0,80	0,80	0,80
240	woonfunctie	19,34	<-->	Absoluut		0 dB	0,80	0,80	0,80	0,80	0,80
241	woonfunctie	17,37	<-->	Absoluut		0 dB	0,80	0,80	0,80	0,80	0,80
242	woonfunctie	18,42	<-->	Absoluut		0 dB	0,80	0,80	0,80	0,80	0,80
243		10,98	<-->	Absoluut		0 dB	0,80	0,80	0,80	0,80	0,80
pand.28643		12,35	10,05	Absoluut		0 dB	0,80	0,80	0,80	0,80	0,80
pand.28643	woonfunctie	23,21	10,50	Absoluut		0 dB	0,80	0,80	0,80	0,80	0,80
244		17,93	<-->	Absoluut		0 dB	0,80	0,80	0,80	0,80	0,80
pand.28645	woonfunctie	17,10	10,79	Absoluut		0 dB	0,80	0,80	0,80	0,80	0,80
pand.30106	woonfunctie	17,69	10,50	Absoluut		0 dB	0,80	0,80	0,80	0,80	0,80
pand.30106		12,42	10,50	Absoluut		0 dB	0,80	0,80	0,80	0,80	0,80
pand.30106	woonfunctie	19,86	11,00	Absoluut		0 dB	0,80	0,80	0,80	0,80	0,80
pand.30106		12,74	10,93	Absoluut		0 dB	0,80	0,80	0,80	0,80	0,80
245		12,89	<-->	Absoluut		0 dB	0,80	0,80	0,80	0,80	0,80
pand.30106		13,77	11,00	Absoluut		0 dB	0,80	0,80	0,80	0,80	0,80
246	woonfunctie	17,58	<-->	Absoluut		0 dB	0,80	0,80	0,80	0,80	0,80
pand.30108	woonfunctie	16,65	9,93	Absoluut		0 dB	0,80	0,80	0,80	0,80	0,80
247	woonfunctie	16,48	<-->	Absoluut		0 dB	0,80	0,80	0,80	0,80	0,80
248	woonfunctie	16,97	<-->	Absoluut		0 dB	0,80	0,80	0,80	0,80	0,80
pand.30108	winkelfunctie, woonfunctie	18,05	10,50	Absoluut		0 dB	0,80	0,80	0,80	0,80	0,80
249		13,27	<-->	Absoluut		0 dB	0,80	0,80	0,80	0,80	0,80
250		13,05	<-->	Absoluut		0 dB	0,80	0,80	0,80	0,80	0,80
251		13,13	<-->	Absoluut		0 dB	0,80	0,80	0,80	0,80	0,80
252	bijeenkomstfunctie, woonfunctie	20,53	<-->	Absoluut		0 dB	0,80	0,80	0,80	0,80	0,80

Model: 20180309_BP Stadsblokkenwerf - ASM Haven
IL / Stadsblokkenwerf - Bedrijven
Groep: (hoofdgroep)
Lijst van Gebouwen, voor rekenmethode Industrielawaai - IL

Naam	Refl. 1k	Refl. 2k	Refl. 4k	Refl. 8k
pand.27044	0,80	0,80	0,80	0,80
pand.27045	0,80	0,80	0,80	0,80
pand.27045	0,80	0,80	0,80	0,80
236	0,80	0,80	0,80	0,80
pand.27045	0,80	0,80	0,80	0,80
pand.27045	0,80	0,80	0,80	0,80
pand.27045	0,80	0,80	0,80	0,80
237	0,80	0,80	0,80	0,80
238	0,80	0,80	0,80	0,80
pand.27045	0,80	0,80	0,80	0,80
pand.28641	0,80	0,80	0,80	0,80
239	0,80	0,80	0,80	0,80
pand.28641	0,80	0,80	0,80	0,80
pand.28642	0,80	0,80	0,80	0,80
240	0,80	0,80	0,80	0,80
241	0,80	0,80	0,80	0,80
242	0,80	0,80	0,80	0,80
243	0,80	0,80	0,80	0,80
pand.28643	0,80	0,80	0,80	0,80
pand.28643	0,80	0,80	0,80	0,80
244	0,80	0,80	0,80	0,80
pand.28645	0,80	0,80	0,80	0,80
pand.30106	0,80	0,80	0,80	0,80
pand.30106	0,80	0,80	0,80	0,80
pand.30106	0,80	0,80	0,80	0,80
pand.30106	0,80	0,80	0,80	0,80
245	0,80	0,80	0,80	0,80
pand.30106	0,80	0,80	0,80	0,80
246	0,80	0,80	0,80	0,80
pand.30108	0,80	0,80	0,80	0,80
247	0,80	0,80	0,80	0,80
248	0,80	0,80	0,80	0,80
pand.30108	0,80	0,80	0,80	0,80
249	0,80	0,80	0,80	0,80
250	0,80	0,80	0,80	0,80
251	0,80	0,80	0,80	0,80
252	0,80	0,80	0,80	0,80

Model: 20180309_BP Stadsblokkenwerf - ASM Haven
IL / Stadsblokkenwerf - Bedrijven
Groep: (hoofdgroep)
Lijst van Gebouwen, voor rekenmethode Industrielawaai - IL

Naam	Omschr.	Hoogte	Maaiveld	Hdef.	Functie	Cp	Refl. 31	Refl. 63	Refl. 125	Refl. 250	Refl. 500
pand.30110	woonfunctie	19,08	10,96	Absoluut		0 dB	0,80	0,80	0,80	0,80	0,80
pand.30110		12,97	11,00	Absoluut		0 dB	0,80	0,80	0,80	0,80	0,80
pand.30110		13,21	10,98	Absoluut		0 dB	0,80	0,80	0,80	0,80	0,80
pand.30111		12,92	10,74	Absoluut		0 dB	0,80	0,80	0,80	0,80	0,80
pand.30162	woonfunctie	17,99	10,63	Absoluut		0 dB	0,80	0,80	0,80	0,80	0,80
pand.30162	woonfunctie	18,01	11,00	Absoluut		0 dB	0,80	0,80	0,80	0,80	0,80
pand.30162	woonfunctie	18,78	9,64	Absoluut		0 dB	0,80	0,80	0,80	0,80	0,80
pand.30162		13,02	10,91	Absoluut		0 dB	0,80	0,80	0,80	0,80	0,80
pand.30162		13,12	10,94	Absoluut		0 dB	0,80	0,80	0,80	0,80	0,80
pand.30163		13,70	11,50	Absoluut		0 dB	0,80	0,80	0,80	0,80	0,80
pand.30163	woonfunctie	17,64	8,98	Absoluut		0 dB	0,80	0,80	0,80	0,80	0,80
pand.30163	woonfunctie	19,46	11,00	Absoluut		0 dB	0,80	0,80	0,80	0,80	0,80
pand.30164		13,21	11,00	Absoluut		0 dB	0,80	0,80	0,80	0,80	0,80
pand.30164		13,49	9,54	Absoluut		0 dB	0,80	0,80	0,80	0,80	0,80
pand.30165		13,00	<-->	Absoluut		0 dB	0,80	0,80	0,80	0,80	0,80
pand.30165		13,17	11,00	Absoluut		0 dB	0,80	0,80	0,80	0,80	0,80
pand.30165		13,10	10,76	Absoluut		0 dB	0,80	0,80	0,80	0,80	0,80
253		15,40	<-->	Absoluut		0 dB	0,80	0,80	0,80	0,80	0,80
pand.30166		13,45	9,73	Absoluut		0 dB	0,80	0,80	0,80	0,80	0,80
pand.30166		13,20	10,50	Absoluut		0 dB	0,80	0,80	0,80	0,80	0,80
pand.30166		13,45	9,10	Absoluut		0 dB	0,80	0,80	0,80	0,80	0,80
pand.30166		12,91	10,00	Absoluut		0 dB	0,80	0,80	0,80	0,80	0,80
pand.30167		13,24	10,03	Absoluut		0 dB	0,80	0,80	0,80	0,80	0,80
pand.30167		13,22	10,31	Absoluut		0 dB	0,80	0,80	0,80	0,80	0,80
254	gezondheidszorgfunctie, kantoorfunctie, gezon	18,29	<-->	Absoluut		0 dB	0,80	0,80	0,80	0,80	0,80
255		13,50	<-->	Absoluut		0 dB	0,80	0,80	0,80	0,80	0,80
256		15,12	<-->	Absoluut		0 dB	0,80	0,80	0,80	0,80	0,80
257	overige gebruiksfunctie	22,71	<-->	Absoluut		0 dB	0,80	0,80	0,80	0,80	0,80
pand.30581	woonfunctie	17,89	10,50	Absoluut		0 dB	0,80	0,80	0,80	0,80	0,80
pand.30581		13,29	10,12	Absoluut		0 dB	0,80	0,80	0,80	0,80	0,80
pand.30581		13,05	11,00	Absoluut		0 dB	0,80	0,80	0,80	0,80	0,80
258		12,78	<-->	Absoluut		0 dB	0,80	0,80	0,80	0,80	0,80
pand.30582	woonfunctie	17,45	11,00	Absoluut		0 dB	0,80	0,80	0,80	0,80	0,80
pand.30582	woonfunctie	18,91	10,18	Absoluut		0 dB	0,80	0,80	0,80	0,80	0,80
259	industriefunctie, woonfunctie	19,92	<-->	Absoluut		0 dB	0,80	0,80	0,80	0,80	0,80
pand.30583	woonfunctie	19,12	10,94	Absoluut		0 dB	0,80	0,80	0,80	0,80	0,80
pand.30584		13,12	10,50	Absoluut		0 dB	0,80	0,80	0,80	0,80	0,80

Model: 20180309_BP Stadsblokkenwerf - ASM Haven
IL / Stadsblokkenwerf - Bedrijven
Groep: (hoofdgroep)
Lijst van Gebouwen, voor rekenmethode Industrielawaai - IL

Naam	Refl. 1k	Refl. 2k	Refl. 4k	Refl. 8k
pand.30110	0,80	0,80	0,80	0,80
pand.30110	0,80	0,80	0,80	0,80
pand.30110	0,80	0,80	0,80	0,80
pand.30111	0,80	0,80	0,80	0,80
pand.30162	0,80	0,80	0,80	0,80
pand.30162	0,80	0,80	0,80	0,80
pand.30162	0,80	0,80	0,80	0,80
pand.30162	0,80	0,80	0,80	0,80
pand.30162	0,80	0,80	0,80	0,80
pand.30163	0,80	0,80	0,80	0,80
pand.30163	0,80	0,80	0,80	0,80
pand.30163	0,80	0,80	0,80	0,80
pand.30164	0,80	0,80	0,80	0,80
pand.30164	0,80	0,80	0,80	0,80
pand.30165	0,80	0,80	0,80	0,80
pand.30165	0,80	0,80	0,80	0,80
pand.30165	0,80	0,80	0,80	0,80
253	0,80	0,80	0,80	0,80
pand.30166	0,80	0,80	0,80	0,80
pand.30166	0,80	0,80	0,80	0,80
pand.30166	0,80	0,80	0,80	0,80
pand.30166	0,80	0,80	0,80	0,80
pand.30167	0,80	0,80	0,80	0,80
pand.30167	0,80	0,80	0,80	0,80
254	0,80	0,80	0,80	0,80
255	0,80	0,80	0,80	0,80
256	0,80	0,80	0,80	0,80
257	0,80	0,80	0,80	0,80
pand.30581	0,80	0,80	0,80	0,80
pand.30581	0,80	0,80	0,80	0,80
pand.30581	0,80	0,80	0,80	0,80
258	0,80	0,80	0,80	0,80
pand.30582	0,80	0,80	0,80	0,80
pand.30582	0,80	0,80	0,80	0,80
259	0,80	0,80	0,80	0,80
pand.30583	0,80	0,80	0,80	0,80
pand.30584	0,80	0,80	0,80	0,80

Model: 20180309_BP Stadsblokkenwerf - ASM Haven
IL / Stadsblokkenwerf - Bedrijven
Groep: (hoofdgroep)
Lijst van Gebouwen, voor rekenmethode Industrielawaai - IL

Naam	Omschr.	Hoogte	Maaiveld	Hdef.	Functie	Cp	Refl. 31	Refl. 63	Refl. 125	Refl. 250	Refl. 500
260	woonfunctie	23,96	<-->	Absoluut		0 dB	0,80	0,80	0,80	0,80	0,80
pand.30584	woonfunctie	17,07	10,97	Absoluut		0 dB	0,80	0,80	0,80	0,80	0,80
pand.30584	woonfunctie	17,60	10,50	Absoluut		0 dB	0,80	0,80	0,80	0,80	0,80
pand.30584	woonfunctie	19,45	11,00	Absoluut		0 dB	0,80	0,80	0,80	0,80	0,80
pand.30585	overige gebruiksfunctie, woonfunctie	21,26	10,88	Absoluut		0 dB	0,80	0,80	0,80	0,80	0,80
pand.30585	woonfunctie	17,67	10,50	Absoluut		0 dB	0,80	0,80	0,80	0,80	0,80
pand.30714		13,10	11,00	Absoluut		0 dB	0,80	0,80	0,80	0,80	0,80
261		12,86	<-->	Absoluut		0 dB	0,80	0,80	0,80	0,80	0,80
262		13,14	<-->	Absoluut		0 dB	0,80	0,80	0,80	0,80	0,80
pand.30714	woonfunctie	17,96	11,00	Absoluut		0 dB	0,80	0,80	0,80	0,80	0,80
pand.30715		13,08	<-->	Absoluut		0 dB	0,80	0,80	0,80	0,80	0,80
pand.30715	overige gebruiksfunctie	13,30	11,00	Absoluut		0 dB	0,80	0,80	0,80	0,80	0,80
pand.30715	woonfunctie	16,75	10,49	Absoluut		0 dB	0,80	0,80	0,80	0,80	0,80
pand.30715	woonfunctie	17,70	8,62	Absoluut		0 dB	0,80	0,80	0,80	0,80	0,80
263	woonfunctie	17,80	<-->	Absoluut		0 dB	0,80	0,80	0,80	0,80	0,80
pand.30716	woonfunctie	18,52	10,81	Absoluut		0 dB	0,80	0,80	0,80	0,80	0,80
264	woonfunctie	23,17	<-->	Absoluut		0 dB	0,80	0,80	0,80	0,80	0,80
pand.30716	woonfunctie	17,53	10,44	Absoluut		0 dB	0,80	0,80	0,80	0,80	0,80
pand.30717		12,88	11,00	Absoluut		0 dB	0,80	0,80	0,80	0,80	0,80
pand.30717	woonfunctie	17,30	9,03	Absoluut		0 dB	0,80	0,80	0,80	0,80	0,80
265	woonfunctie	17,07	<-->	Absoluut		0 dB	0,80	0,80	0,80	0,80	0,80
266		12,87	<-->	Absoluut		0 dB	0,80	0,80	0,80	0,80	0,80
pand.31688	woonfunctie	17,49	9,86	Absoluut		0 dB	0,80	0,80	0,80	0,80	0,80
pand.31688		12,98	<-->	Absoluut		0 dB	0,80	0,80	0,80	0,80	0,80
267	bijeenkomstfunctie, woonfunctie	20,02	<-->	Absoluut		0 dB	0,80	0,80	0,80	0,80	0,80
268		18,70	<-->	Absoluut		0 dB	0,80	0,80	0,80	0,80	0,80
269	woonfunctie	16,89	<-->	Absoluut		0 dB	0,80	0,80	0,80	0,80	0,80
pand.31691	woonfunctie	17,12	9,07	Absoluut		0 dB	0,80	0,80	0,80	0,80	0,80
pand.31691	woonfunctie	17,19	8,86	Absoluut		0 dB	0,80	0,80	0,80	0,80	0,80
pand.31691	woonfunctie	17,47	11,00	Absoluut		0 dB	0,80	0,80	0,80	0,80	0,80
270		13,37	<-->	Absoluut		0 dB	0,80	0,80	0,80	0,80	0,80
pand.31691	woonfunctie	17,40	8,55	Absoluut		0 dB	0,80	0,80	0,80	0,80	0,80
pand.31691		13,07	10,50	Absoluut		0 dB	0,80	0,80	0,80	0,80	0,80
pand.31692	woonfunctie	18,00	10,89	Absoluut		0 dB	0,80	0,80	0,80	0,80	0,80
pand.31692	woonfunctie	17,94	10,86	Absoluut		0 dB	0,80	0,80	0,80	0,80	0,80
pand.31692	woonfunctie	16,43	11,00	Absoluut		0 dB	0,80	0,80	0,80	0,80	0,80
pand.31813	woonfunctie	11,04	10,74	Absoluut		0 dB	0,80	0,80	0,80	0,80	0,80

Model: 20180309_BP Stadsblokkenwerf - ASM Haven
IL / Stadsblokkenwerf - Bedrijven
Groep: (hoofdgroep)
Lijst van Gebouwen, voor rekenmethode Industrielawaai - IL

Naam	Refl. 1k	Refl. 2k	Refl. 4k	Refl. 8k
260	0,80	0,80	0,80	0,80
pand.30584	0,80	0,80	0,80	0,80
pand.30584	0,80	0,80	0,80	0,80
pand.30584	0,80	0,80	0,80	0,80
pand.30585	0,80	0,80	0,80	0,80
pand.30585	0,80	0,80	0,80	0,80
pand.30714	0,80	0,80	0,80	0,80
261	0,80	0,80	0,80	0,80
262	0,80	0,80	0,80	0,80
pand.30714	0,80	0,80	0,80	0,80
pand.30715	0,80	0,80	0,80	0,80
pand.30715	0,80	0,80	0,80	0,80
pand.30715	0,80	0,80	0,80	0,80
pand.30715	0,80	0,80	0,80	0,80
263	0,80	0,80	0,80	0,80
pand.30716	0,80	0,80	0,80	0,80
264	0,80	0,80	0,80	0,80
pand.30716	0,80	0,80	0,80	0,80
pand.30717	0,80	0,80	0,80	0,80
pand.30717	0,80	0,80	0,80	0,80
265	0,80	0,80	0,80	0,80
266	0,80	0,80	0,80	0,80
pand.31688	0,80	0,80	0,80	0,80
pand.31688	0,80	0,80	0,80	0,80
267	0,80	0,80	0,80	0,80
268	0,80	0,80	0,80	0,80
269	0,80	0,80	0,80	0,80
pand.31691	0,80	0,80	0,80	0,80
pand.31691	0,80	0,80	0,80	0,80
pand.31691	0,80	0,80	0,80	0,80
270	0,80	0,80	0,80	0,80
pand.31691	0,80	0,80	0,80	0,80
pand.31691	0,80	0,80	0,80	0,80
pand.31692	0,80	0,80	0,80	0,80
pand.31692	0,80	0,80	0,80	0,80
pand.31692	0,80	0,80	0,80	0,80
pand.31813	0,80	0,80	0,80	0,80

Model: 20180309_BP Stadsblokkenwerf - ASM Haven
IL / Stadsblokkenwerf - Bedrijven
Groep: (hoofdgroep)
Lijst van Gebouwen, voor rekenmethode Industrielawaai - IL

Naam	Omschr.	Hoogte	Maaiveld	Hdef.	Functie	Cp	Refl. 31	Refl. 63	Refl. 125	Refl. 250	Refl. 500
271		15,45	<-->	Absoluut		0 dB	0,80	0,80	0,80	0,80	0,80
pand.31813		13,24	10,76	Absoluut		0 dB	0,80	0,80	0,80	0,80	0,80
pand.32094	woonfunctie	17,62	10,50	Absoluut		0 dB	0,80	0,80	0,80	0,80	0,80
pand.32094	bijeenkomstfunctie, kantoorfunctie, woonfunct	20,66	10,55	Absoluut		0 dB	0,80	0,80	0,80	0,80	0,80
272	woonfunctie	16,92	<-->	Absoluut		0 dB	0,80	0,80	0,80	0,80	0,80
pand.32094	woonfunctie	17,44	9,63	Absoluut		0 dB	0,80	0,80	0,80	0,80	0,80
pand.32095	woonfunctie	17,23	10,98	Absoluut		0 dB	0,80	0,80	0,80	0,80	0,80
pand.32095		13,41	11,00	Absoluut		0 dB	0,80	0,80	0,80	0,80	0,80
pand.32095		13,60	10,92	Absoluut		0 dB	0,80	0,80	0,80	0,80	0,80
pand.32095		13,72	11,00	Absoluut		0 dB	0,80	0,80	0,80	0,80	0,80
273	woonfunctie	17,15	<-->	Absoluut		0 dB	0,80	0,80	0,80	0,80	0,80
pand.32096	woonfunctie	19,12	10,81	Absoluut		0 dB	0,80	0,80	0,80	0,80	0,80
274		13,21	<-->	Absoluut		0 dB	0,80	0,80	0,80	0,80	0,80
pand.32097	woonfunctie	17,85	10,50	Absoluut		0 dB	0,80	0,80	0,80	0,80	0,80
275		12,75	<-->	Absoluut		0 dB	0,80	0,80	0,80	0,80	0,80
276	woonfunctie	17,08	<-->	Absoluut		0 dB	0,80	0,80	0,80	0,80	0,80
pand.32097	woonfunctie	23,33	10,50	Absoluut		0 dB	0,80	0,80	0,80	0,80	0,80
pand.32098		12,98	10,54	Absoluut		0 dB	0,80	0,80	0,80	0,80	0,80
277		12,96	<-->	Absoluut		0 dB	0,80	0,80	0,80	0,80	0,80
pand.32098		13,03	10,50	Absoluut		0 dB	0,80	0,80	0,80	0,80	0,80
pand.32098	woonfunctie	17,76	10,74	Absoluut		0 dB	0,80	0,80	0,80	0,80	0,80
pand.32099		12,95	10,50	Absoluut		0 dB	0,80	0,80	0,80	0,80	0,80
pand.32099		13,24	10,98	Absoluut		0 dB	0,80	0,80	0,80	0,80	0,80
pand.32099		13,25	10,97	Absoluut		0 dB	0,80	0,80	0,80	0,80	0,80
pand.32107		12,92	10,50	Absoluut		0 dB	0,80	0,80	0,80	0,80	0,80
pand.32107		13,50	8,78	Absoluut		0 dB	0,80	0,80	0,80	0,80	0,80
pand.32107		13,00	10,53	Absoluut		0 dB	0,80	0,80	0,80	0,80	0,80
pand.32107		13,14	11,00	Absoluut		0 dB	0,80	0,80	0,80	0,80	0,80
pand.32107		13,11	11,00	Absoluut		0 dB	0,80	0,80	0,80	0,80	0,80
pand.32107		13,64	10,50	Absoluut		0 dB	0,80	0,80	0,80	0,80	0,80
pand.32107		12,35	10,00	Absoluut		0 dB	0,80	0,80	0,80	0,80	0,80
pand.32107		13,05	11,00	Absoluut		0 dB	0,80	0,80	0,80	0,80	0,80
pand.32107		13,38	9,16	Absoluut		0 dB	0,80	0,80	0,80	0,80	0,80
278		12,78	<-->	Absoluut		0 dB	0,80	0,80	0,80	0,80	0,80
pand.32107		13,75	11,00	Absoluut		0 dB	0,80	0,80	0,80	0,80	0,80
279		12,96	<-->	Absoluut		0 dB	0,80	0,80	0,80	0,80	0,80
280	gezondheidszorgfunctie	25,24	<-->	Absoluut		0 dB	0,80	0,80	0,80	0,80	0,80

Model: 20180309_BP Stadsblokkenwerf - ASM Haven
IL / Stadsblokkenwerf - Bedrijven
Groep: (hoofdgroep)
Lijst van Gebouwen, voor rekenmethode Industrielawaai - IL

Naam	Refl. 1k	Refl. 2k	Refl. 4k	Refl. 8k
271	0,80	0,80	0,80	0,80
pand.31813	0,80	0,80	0,80	0,80
pand.32094	0,80	0,80	0,80	0,80
pand.32094	0,80	0,80	0,80	0,80
272	0,80	0,80	0,80	0,80
pand.32094	0,80	0,80	0,80	0,80
pand.32095	0,80	0,80	0,80	0,80
pand.32095	0,80	0,80	0,80	0,80
pand.32095	0,80	0,80	0,80	0,80
pand.32095	0,80	0,80	0,80	0,80
273	0,80	0,80	0,80	0,80
pand.32096	0,80	0,80	0,80	0,80
274	0,80	0,80	0,80	0,80
pand.32097	0,80	0,80	0,80	0,80
275	0,80	0,80	0,80	0,80
276	0,80	0,80	0,80	0,80
pand.32097	0,80	0,80	0,80	0,80
pand.32098	0,80	0,80	0,80	0,80
277	0,80	0,80	0,80	0,80
pand.32098	0,80	0,80	0,80	0,80
pand.32098	0,80	0,80	0,80	0,80
pand.32099	0,80	0,80	0,80	0,80
pand.32099	0,80	0,80	0,80	0,80
pand.32099	0,80	0,80	0,80	0,80
pand.32107	0,80	0,80	0,80	0,80
pand.32107	0,80	0,80	0,80	0,80
pand.32107	0,80	0,80	0,80	0,80
pand.32107	0,80	0,80	0,80	0,80
pand.32107	0,80	0,80	0,80	0,80
pand.32107	0,80	0,80	0,80	0,80
pand.32107	0,80	0,80	0,80	0,80
pand.32107	0,80	0,80	0,80	0,80
278	0,80	0,80	0,80	0,80
pand.32107	0,80	0,80	0,80	0,80
279	0,80	0,80	0,80	0,80
280	0,80	0,80	0,80	0,80

Model: 20180309_BP Stadsblokkenwerf - ASM Haven
IL / Stadsblokkenwerf - Bedrijven
Groep: (hoofdgroep)
Lijst van Gebouwen, voor rekenmethode Industrielawaai - IL

Naam	Omschr.	Hoogte	Maaiveld	Hdef.	Functie	Cp	Refl. 31	Refl. 63	Refl. 125	Refl. 250	Refl. 500
pand.32109	woonfunctie	17,80	10,50	Absoluut		0 dB	0,80	0,80	0,80	0,80	0,80
281		12,67	<-->	Absoluut		0 dB	0,80	0,80	0,80	0,80	0,80
282	woonfunctie	17,82	<-->	Absoluut		0 dB	0,80	0,80	0,80	0,80	0,80
pand.32109	woonfunctie	17,26	11,00	Absoluut		0 dB	0,80	0,80	0,80	0,80	0,80
pand.32111	woonfunctie	17,55	10,50	Absoluut		0 dB	0,80	0,80	0,80	0,80	0,80
pand.32111	woonfunctie	18,00	11,00	Absoluut		0 dB	0,80	0,80	0,80	0,80	0,80
pand.32111		13,38	8,84	Absoluut		0 dB	0,80	0,80	0,80	0,80	0,80
283	woonfunctie	17,10	<-->	Absoluut		0 dB	0,80	0,80	0,80	0,80	0,80
pand.32111	kantoorfunctie, winkelfunctie, woonfunctie	21,12	9,65	Absoluut		0 dB	0,80	0,80	0,80	0,80	0,80
284	woonfunctie	23,22	<-->	Absoluut		0 dB	0,80	0,80	0,80	0,80	0,80
285	woonfunctie	17,41	<-->	Absoluut		0 dB	0,80	0,80	0,80	0,80	0,80
pand.32111	woonfunctie	17,97	11,00	Absoluut		0 dB	0,80	0,80	0,80	0,80	0,80
pand.32111	woonfunctie	18,14	11,00	Absoluut		0 dB	0,80	0,80	0,80	0,80	0,80
286		10,28	<-->	Absoluut		0 dB	0,80	0,80	0,80	0,80	0,80
pand.32398		13,45	11,00	Absoluut		0 dB	0,80	0,80	0,80	0,80	0,80
pand.32398		13,13	10,76	Absoluut		0 dB	0,80	0,80	0,80	0,80	0,80
pand.32398		10,80	11,00	Absoluut		0 dB	0,80	0,80	0,80	0,80	0,80
287	woonfunctie	18,01	<-->	Absoluut		0 dB	0,80	0,80	0,80	0,80	0,80
288	woonfunctie	16,68	<-->	Absoluut		0 dB	0,80	0,80	0,80	0,80	0,80
289		11,33	<-->	Absoluut		0 dB	0,80	0,80	0,80	0,80	0,80
290		10,03	<-->	Absoluut		0 dB	0,80	0,80	0,80	0,80	0,80
291	bijeenkomstfunctie, overige gebruiksfunctie	13,32	<-->	Absoluut		0 dB	0,80	0,80	0,80	0,80	0,80
292	overige gebruiksfunctie	18,43	<-->	Absoluut		0 dB	0,80	0,80	0,80	0,80	0,80
293	woonfunctie	17,81	<-->	Absoluut		0 dB	0,80	0,80	0,80	0,80	0,80
294		15,67	<-->	Absoluut		0 dB	0,80	0,80	0,80	0,80	0,80
pand.33317	woonfunctie	17,58	10,50	Absoluut		0 dB	0,80	0,80	0,80	0,80	0,80
pand.33318	woonfunctie	17,40	11,00	Absoluut		0 dB	0,80	0,80	0,80	0,80	0,80
295		14,50	<-->	Absoluut		0 dB	0,80	0,80	0,80	0,80	0,80
pand.33319		12,95	11,00	Absoluut		0 dB	0,80	0,80	0,80	0,80	0,80
pand.33319		13,20	11,00	Absoluut		0 dB	0,80	0,80	0,80	0,80	0,80
pand.33319		13,04	10,50	Absoluut		0 dB	0,80	0,80	0,80	0,80	0,80
pand.33319		13,00	10,70	Absoluut		0 dB	0,80	0,80	0,80	0,80	0,80
296	bijeenkomstfunctie, woonfunctie	24,49	<-->	Absoluut		0 dB	0,80	0,80	0,80	0,80	0,80
297	woonfunctie, winkelfunctie	22,41	<-->	Absoluut		0 dB	0,80	0,80	0,80	0,80	0,80
pand.33320	woonfunctie	19,46	11,00	Absoluut		0 dB	0,80	0,80	0,80	0,80	0,80
pand.33321		13,33	9,41	Absoluut		0 dB	0,80	0,80	0,80	0,80	0,80
pand.33321		13,48	10,00	Absoluut		0 dB	0,80	0,80	0,80	0,80	0,80

Model: 20180309_BP Stadsblokkenwerf - ASM Haven
IL / Stadsblokkenwerf - Bedrijven
Groep: (hoofdgroep)
Lijst van Gebouwen, voor rekenmethode Industrielawaai - IL

Naam	Refl. 1k	Refl. 2k	Refl. 4k	Refl. 8k
pand.32109	0,80	0,80	0,80	0,80
281	0,80	0,80	0,80	0,80
282	0,80	0,80	0,80	0,80
pand.32109	0,80	0,80	0,80	0,80
pand.32111	0,80	0,80	0,80	0,80
pand.32111	0,80	0,80	0,80	0,80
pand.32111	0,80	0,80	0,80	0,80
283	0,80	0,80	0,80	0,80
pand.32111	0,80	0,80	0,80	0,80
284	0,80	0,80	0,80	0,80
285	0,80	0,80	0,80	0,80
pand.32111	0,80	0,80	0,80	0,80
pand.32111	0,80	0,80	0,80	0,80
286	0,80	0,80	0,80	0,80
pand.32398	0,80	0,80	0,80	0,80
pand.32398	0,80	0,80	0,80	0,80
pand.32398	0,80	0,80	0,80	0,80
287	0,80	0,80	0,80	0,80
288	0,80	0,80	0,80	0,80
289	0,80	0,80	0,80	0,80
290	0,80	0,80	0,80	0,80
291	0,80	0,80	0,80	0,80
292	0,80	0,80	0,80	0,80
293	0,80	0,80	0,80	0,80
294	0,80	0,80	0,80	0,80
pand.33317	0,80	0,80	0,80	0,80
pand.33318	0,80	0,80	0,80	0,80
295	0,80	0,80	0,80	0,80
pand.33319	0,80	0,80	0,80	0,80
pand.33319	0,80	0,80	0,80	0,80
pand.33319	0,80	0,80	0,80	0,80
pand.33319	0,80	0,80	0,80	0,80
296	0,80	0,80	0,80	0,80
297	0,80	0,80	0,80	0,80
pand.33320	0,80	0,80	0,80	0,80
pand.33321	0,80	0,80	0,80	0,80
pand.33321	0,80	0,80	0,80	0,80

Model: 20180309_BP Stadsblokkenwerf - ASM Haven
IL / Stadsblokkenwerf - Bedrijven
Groep: (hoofdgroep)
Lijst van Gebouwen, voor rekenmethode Industrielawaai - IL

Naam	Omschr.	Hoogte	Maaiveld	Hdef.	Functie	Cp	Refl. 31	Refl. 63	Refl. 125	Refl. 250	Refl. 500
pand.33322	woonfunctie	17,54	10,50	Absoluut		0 dB	0,80	0,80	0,80	0,80	0,80
pand.33322	woonfunctie	18,01	11,00	Absoluut		0 dB	0,80	0,80	0,80	0,80	0,80
pand.33322	woonfunctie	17,42	11,00	Absoluut		0 dB	0,80	0,80	0,80	0,80	0,80
pand.33322	woonfunctie	17,88	11,00	Absoluut		0 dB	0,80	0,80	0,80	0,80	0,80
298	woonfunctie	17,91	<-->	Absoluut		0 dB	0,80	0,80	0,80	0,80	0,80
pand.33322	woonfunctie	20,54	10,41	Absoluut		0 dB	0,80	0,80	0,80	0,80	0,80
pand.33322	woonfunctie	18,76	9,70	Absoluut		0 dB	0,80	0,80	0,80	0,80	0,80
pand.33322		13,23	10,50	Absoluut		0 dB	0,80	0,80	0,80	0,80	0,80
pand.34911	woonfunctie	17,66	11,00	Absoluut		0 dB	0,80	0,80	0,80	0,80	0,80
299	woonfunctie	18,92	<-->	Absoluut		0 dB	0,80	0,80	0,80	0,80	0,80
300	bijeenkomstfunctie, kantoorfunctie	31,12	<-->	Absoluut		0 dB	0,80	0,80	0,80	0,80	0,80
pand.34912	overige gebruiksfunctie	13,69	10,67	Absoluut		0 dB	0,80	0,80	0,80	0,80	0,80
pand.34912	woonfunctie	18,11	10,76	Absoluut		0 dB	0,80	0,80	0,80	0,80	0,80
pand.34912	woonfunctie	23,78	10,60	Absoluut		0 dB	0,80	0,80	0,80	0,80	0,80
pand.34912	woonfunctie	17,82	8,72	Absoluut		0 dB	0,80	0,80	0,80	0,80	0,80
pand.34912	woonfunctie	17,27	8,50	Absoluut		0 dB	0,80	0,80	0,80	0,80	0,80
pand.34913		13,61	10,79	Absoluut		0 dB	0,80	0,80	0,80	0,80	0,80
pand.34913		14,81	11,00	Absoluut		0 dB	0,80	0,80	0,80	0,80	0,80
301	woonfunctie	23,97	<-->	Absoluut		0 dB	0,80	0,80	0,80	0,80	0,80
302	woonfunctie	16,18	<-->	Absoluut		0 dB	0,80	0,80	0,80	0,80	0,80
pand.34914	woonfunctie	17,74	10,50	Absoluut		0 dB	0,80	0,80	0,80	0,80	0,80
pand.34914	woonfunctie	16,94	10,72	Absoluut		0 dB	0,80	0,80	0,80	0,80	0,80
pand.34915		12,97	10,89	Absoluut		0 dB	0,80	0,80	0,80	0,80	0,80
pand.34915		13,81	11,09	Absoluut		0 dB	0,80	0,80	0,80	0,80	0,80
pand.34915	woonfunctie	15,30	10,50	Absoluut		0 dB	0,80	0,80	0,80	0,80	0,80
pand.36375	woonfunctie	17,27	9,20	Absoluut		0 dB	0,80	0,80	0,80	0,80	0,80
303	woonfunctie	16,66	<-->	Absoluut		0 dB	0,80	0,80	0,80	0,80	0,80
pand.36375		15,47	10,50	Absoluut		0 dB	0,80	0,80	0,80	0,80	0,80
304	woonfunctie	21,65	<-->	Absoluut		0 dB	0,80	0,80	0,80	0,80	0,80
305	woonfunctie	16,60	<-->	Absoluut		0 dB	0,80	0,80	0,80	0,80	0,80
pand.36376	woonfunctie	17,80	11,00	Absoluut		0 dB	0,80	0,80	0,80	0,80	0,80
pand.36377		13,06	11,00	Absoluut		0 dB	0,80	0,80	0,80	0,80	0,80
pand.36377	woonfunctie	17,65	8,75	Absoluut		0 dB	0,80	0,80	0,80	0,80	0,80
pand.36377		13,78	11,02	Absoluut		0 dB	0,80	0,80	0,80	0,80	0,80
306	woonfunctie	16,61	<-->	Absoluut		0 dB	0,80	0,80	0,80	0,80	0,80
pand.36377	woonfunctie	17,36	11,00	Absoluut		0 dB	0,80	0,80	0,80	0,80	0,80
pand.36377		13,03	11,00	Absoluut		0 dB	0,80	0,80	0,80	0,80	0,80

Model: 20180309_BP Stadsblokkenwerf - ASM Haven
IL / Stadsblokkenwerf - Bedrijven
Groep: (hoofdgroep)
Lijst van Gebouwen, voor rekenmethode Industrielawaai - IL

Naam	Refl. 1k	Refl. 2k	Refl. 4k	Refl. 8k
pand.33322	0,80	0,80	0,80	0,80
pand.33322	0,80	0,80	0,80	0,80
pand.33322	0,80	0,80	0,80	0,80
pand.33322	0,80	0,80	0,80	0,80
298	0,80	0,80	0,80	0,80
pand.33322	0,80	0,80	0,80	0,80
pand.33322	0,80	0,80	0,80	0,80
pand.33322	0,80	0,80	0,80	0,80
pand.34911	0,80	0,80	0,80	0,80
299	0,80	0,80	0,80	0,80
300	0,80	0,80	0,80	0,80
pand.34912	0,80	0,80	0,80	0,80
pand.34912	0,80	0,80	0,80	0,80
pand.34912	0,80	0,80	0,80	0,80
pand.34912	0,80	0,80	0,80	0,80
pand.34912	0,80	0,80	0,80	0,80
pand.34913	0,80	0,80	0,80	0,80
pand.34913	0,80	0,80	0,80	0,80
301	0,80	0,80	0,80	0,80
302	0,80	0,80	0,80	0,80
pand.34914	0,80	0,80	0,80	0,80
pand.34914	0,80	0,80	0,80	0,80
pand.34915	0,80	0,80	0,80	0,80
pand.34915	0,80	0,80	0,80	0,80
pand.34915	0,80	0,80	0,80	0,80
pand.36375	0,80	0,80	0,80	0,80
303	0,80	0,80	0,80	0,80
pand.36375	0,80	0,80	0,80	0,80
304	0,80	0,80	0,80	0,80
305	0,80	0,80	0,80	0,80
pand.36376	0,80	0,80	0,80	0,80
pand.36377	0,80	0,80	0,80	0,80
pand.36377	0,80	0,80	0,80	0,80
pand.36377	0,80	0,80	0,80	0,80
306	0,80	0,80	0,80	0,80
pand.36377	0,80	0,80	0,80	0,80
pand.36377	0,80	0,80	0,80	0,80

Model: 20180309_BP Stadsblokkenwerf - ASM Haven
IL / Stadsblokkenwerf - Bedrijven
Groep: (hoofdgroep)
Lijst van Gebouwen, voor rekenmethode Industrielawaai - IL

Naam	Omschr.	Hoogte	Maaiveld	Hdef.	Functie	Cp	Refl. 31	Refl. 63	Refl. 125	Refl. 250	Refl. 500
pand.36377		13,43	11,00	Absoluut		0 dB	0,80	0,80	0,80	0,80	0,80
307	woonfunctie	22,85	<-->	Absoluut		0 dB	0,80	0,80	0,80	0,80	0,80
308		12,73	<-->	Absoluut		0 dB	0,80	0,80	0,80	0,80	0,80
pand.36378		13,53	8,55	Absoluut		0 dB	0,80	0,80	0,80	0,80	0,80
309	industriefunctie, kantoorfunctie, winkelfunct	24,30	<-->	Absoluut		0 dB	0,80	0,80	0,80	0,80	0,80
310		13,05	<-->	Absoluut		0 dB	0,80	0,80	0,80	0,80	0,80
pand.36379		12,93	10,75	Absoluut		0 dB	0,80	0,80	0,80	0,80	0,80
pand.36379		13,12	10,76	Absoluut		0 dB	0,80	0,80	0,80	0,80	0,80
pand.36379		13,20	10,98	Absoluut		0 dB	0,80	0,80	0,80	0,80	0,80
pand.36379		13,09	10,77	Absoluut		0 dB	0,80	0,80	0,80	0,80	0,80
pand.36379		13,23	10,70	Absoluut		0 dB	0,80	0,80	0,80	0,80	0,80
pand.36379	woonfunctie	16,78	11,00	Absoluut		0 dB	0,80	0,80	0,80	0,80	0,80
pand.36432	woonfunctie	17,94	11,00	Absoluut		0 dB	0,80	0,80	0,80	0,80	0,80
311		12,67	<-->	Absoluut		0 dB	0,80	0,80	0,80	0,80	0,80
pand.36432	winkelfunctie, woonfunctie	20,69	10,50	Absoluut		0 dB	0,80	0,80	0,80	0,80	0,80
pand.36432		13,15	11,00	Absoluut		0 dB	0,80	0,80	0,80	0,80	0,80
pand.36432	woonfunctie	16,95	10,11	Absoluut		0 dB	0,80	0,80	0,80	0,80	0,80
pand.36432		13,06	9,15	Absoluut		0 dB	0,80	0,80	0,80	0,80	0,80
pand.36433		13,12	10,50	Absoluut		0 dB	0,80	0,80	0,80	0,80	0,80
312		13,29	<-->	Absoluut		0 dB	0,80	0,80	0,80	0,80	0,80
313		12,90	<-->	Absoluut		0 dB	0,80	0,80	0,80	0,80	0,80
pand.36433		13,52	9,33	Absoluut		0 dB	0,80	0,80	0,80	0,80	0,80
314		13,21	<-->	Absoluut		0 dB	0,80	0,80	0,80	0,80	0,80
315		13,07	<-->	Absoluut		0 dB	0,80	0,80	0,80	0,80	0,80
pand.36434		12,95	11,00	Absoluut		0 dB	0,80	0,80	0,80	0,80	0,80
pand.36434		13,01	11,00	Absoluut		0 dB	0,80	0,80	0,80	0,80	0,80
pand.36434		13,15	11,00	Absoluut		0 dB	0,80	0,80	0,80	0,80	0,80
pand.36434		12,94	10,00	Absoluut		0 dB	0,80	0,80	0,80	0,80	0,80
316	industriefunctie, winkelfunctie, woonfunctie	18,83	<-->	Absoluut		0 dB	0,80	0,80	0,80	0,80	0,80
pand.36435		13,39	9,59	Absoluut		0 dB	0,80	0,80	0,80	0,80	0,80
pand.36435	woonfunctie	17,49	10,50	Absoluut		0 dB	0,80	0,80	0,80	0,80	0,80
pand.36435	woonfunctie	17,96	10,90	Absoluut		0 dB	0,80	0,80	0,80	0,80	0,80
pand.36436		13,52	8,94	Absoluut		0 dB	0,80	0,80	0,80	0,80	0,80
pand.36853		13,22	<-->	Absoluut		0 dB	0,80	0,80	0,80	0,80	0,80
pand.36854		12,33	10,00	Absoluut		0 dB	0,80	0,80	0,80	0,80	0,80
317		12,93	<-->	Absoluut		0 dB	0,80	0,80	0,80	0,80	0,80
pand.36854	woonfunctie	18,00	10,50	Absoluut		0 dB	0,80	0,80	0,80	0,80	0,80

Model: 20180309_BP Stadsblokkenwerf - ASM Haven
IL / Stadsblokkenwerf - Bedrijven
Groep: (hoofdgroep)
Lijst van Gebouwen, voor rekenmethode Industrielawaai - IL

Naam	Refl. 1k	Refl. 2k	Refl. 4k	Refl. 8k
pand.36377	0,80	0,80	0,80	0,80
307	0,80	0,80	0,80	0,80
308	0,80	0,80	0,80	0,80
pand.36378	0,80	0,80	0,80	0,80
309	0,80	0,80	0,80	0,80
310	0,80	0,80	0,80	0,80
pand.36379	0,80	0,80	0,80	0,80
pand.36379	0,80	0,80	0,80	0,80
pand.36379	0,80	0,80	0,80	0,80
pand.36379	0,80	0,80	0,80	0,80
pand.36379	0,80	0,80	0,80	0,80
pand.36379	0,80	0,80	0,80	0,80
pand.36432	0,80	0,80	0,80	0,80
311	0,80	0,80	0,80	0,80
pand.36432	0,80	0,80	0,80	0,80
pand.36432	0,80	0,80	0,80	0,80
pand.36432	0,80	0,80	0,80	0,80
pand.36432	0,80	0,80	0,80	0,80
pand.36433	0,80	0,80	0,80	0,80
312	0,80	0,80	0,80	0,80
313	0,80	0,80	0,80	0,80
pand.36433	0,80	0,80	0,80	0,80
314	0,80	0,80	0,80	0,80
315	0,80	0,80	0,80	0,80
pand.36434	0,80	0,80	0,80	0,80
pand.36434	0,80	0,80	0,80	0,80
pand.36434	0,80	0,80	0,80	0,80
pand.36434	0,80	0,80	0,80	0,80
316	0,80	0,80	0,80	0,80
pand.36435	0,80	0,80	0,80	0,80
pand.36435	0,80	0,80	0,80	0,80
pand.36435	0,80	0,80	0,80	0,80
pand.36436	0,80	0,80	0,80	0,80
pand.36853	0,80	0,80	0,80	0,80
pand.36854	0,80	0,80	0,80	0,80
317	0,80	0,80	0,80	0,80
pand.36854	0,80	0,80	0,80	0,80

Model: 20180309_BP Stadsblokkenwerf - ASM Haven
IL / Stadsblokkenwerf - Bedrijven
Groep: (hoofdgroep)
Lijst van Gebouwen, voor rekenmethode Industrielawaai - IL

Naam	Omschr.	Hoogte	Maaiveld	Hdef.	Functie	Cp	Refl. 31	Refl. 63	Refl. 125	Refl. 250	Refl. 500
pand.36854		13,09	11,00	Absoluut		0 dB	0,80	0,80	0,80	0,80	0,80
pand.36854	woonfunctie	19,64	11,09	Absoluut		0 dB	0,80	0,80	0,80	0,80	0,80
318	woonfunctie	23,98	<-->	Absoluut		0 dB	0,80	0,80	0,80	0,80	0,80
pand.36855	woonfunctie	18,03	11,00	Absoluut		0 dB	0,80	0,80	0,80	0,80	0,80
pand.36855	bijeenkomstfunctie, woonfunctie	16,76	10,29	Absoluut		0 dB	0,80	0,80	0,80	0,80	0,80
pand.36855	woonfunctie	17,85	10,50	Absoluut		0 dB	0,80	0,80	0,80	0,80	0,80
pand.36855	woonfunctie	18,08	11,00	Absoluut		0 dB	0,80	0,80	0,80	0,80	0,80
pand.36857	woonfunctie	17,95	11,00	Absoluut		0 dB	0,80	0,80	0,80	0,80	0,80
319		12,77	<-->	Absoluut		0 dB	0,80	0,80	0,80	0,80	0,80
320	woonfunctie	17,85	<-->	Absoluut		0 dB	0,80	0,80	0,80	0,80	0,80
321	woonfunctie	16,87	<-->	Absoluut		0 dB	0,80	0,80	0,80	0,80	0,80
pand.36858		12,99	11,00	Absoluut		0 dB	0,80	0,80	0,80	0,80	0,80
pand.36858	woonfunctie	17,14	8,93	Absoluut		0 dB	0,80	0,80	0,80	0,80	0,80
pand.36858	woonfunctie	17,02	10,86	Absoluut		0 dB	0,80	0,80	0,80	0,80	0,80
pand.36987	woonfunctie	17,98	10,50	Absoluut		0 dB	0,80	0,80	0,80	0,80	0,80
322		12,90	<-->	Absoluut		0 dB	0,80	0,80	0,80	0,80	0,80
323	woonfunctie	17,08	<-->	Absoluut		0 dB	0,80	0,80	0,80	0,80	0,80
pand.36989	woonfunctie	23,85	<-->	Absoluut		0 dB	0,80	0,80	0,80	0,80	0,80
pand.36989		13,05	11,00	Absoluut		0 dB	0,80	0,80	0,80	0,80	0,80
pand.36989	overige gebruiksfunctie	13,73	10,61	Absoluut		0 dB	0,80	0,80	0,80	0,80	0,80
324	woonfunctie	25,33	<-->	Absoluut		0 dB	0,80	0,80	0,80	0,80	0,80
pand.36990	woonfunctie	18,59	11,00	Absoluut		0 dB	0,80	0,80	0,80	0,80	0,80
325	woonfunctie	27,25	<-->	Absoluut		0 dB	0,80	0,80	0,80	0,80	0,80
326	woonfunctie	21,97	<-->	Absoluut		0 dB	0,80	0,80	0,80	0,80	0,80
327		12,99	<-->	Absoluut		0 dB	0,80	0,80	0,80	0,80	0,80
328		15,32	<-->	Absoluut		0 dB	0,80	0,80	0,80	0,80	0,80
pand.36991		13,48	10,50	Absoluut		0 dB	0,80	0,80	0,80	0,80	0,80
pand.37964	woonfunctie	17,98	10,50	Absoluut		0 dB	0,80	0,80	0,80	0,80	0,80
pand.37966	woonfunctie	19,63	11,00	Absoluut		0 dB	0,80	0,80	0,80	0,80	0,80
329	woonfunctie	17,13	<-->	Absoluut		0 dB	0,80	0,80	0,80	0,80	0,80
330	woonfunctie	17,06	<-->	Absoluut		0 dB	0,80	0,80	0,80	0,80	0,80
pand.37967	woonfunctie	17,76	10,50	Absoluut		0 dB	0,80	0,80	0,80	0,80	0,80
331		13,14	<-->	Absoluut		0 dB	0,80	0,80	0,80	0,80	0,80
pand.37967	woonfunctie	17,02	9,23	Absoluut		0 dB	0,80	0,80	0,80	0,80	0,80
pand.37967	woonfunctie	17,71	11,00	Absoluut		0 dB	0,80	0,80	0,80	0,80	0,80
pand.37967	woonfunctie	18,17	11,00	Absoluut		0 dB	0,80	0,80	0,80	0,80	0,80
pand.37967	woonfunctie	17,37	11,00	Absoluut		0 dB	0,80	0,80	0,80	0,80	0,80

Model: 20180309_BP Stadsblokkenwerf - ASM Haven
IL / Stadsblokkenwerf - Bedrijven
Groep: (hoofdgroep)
Lijst van Gebouwen, voor rekenmethode Industrielawaai - IL

Naam	Refl. 1k	Refl. 2k	Refl. 4k	Refl. 8k
pand.36854	0,80	0,80	0,80	0,80
pand.36854	0,80	0,80	0,80	0,80
318	0,80	0,80	0,80	0,80
pand.36855	0,80	0,80	0,80	0,80
pand.36855	0,80	0,80	0,80	0,80
pand.36855	0,80	0,80	0,80	0,80
pand.36855	0,80	0,80	0,80	0,80
pand.36857	0,80	0,80	0,80	0,80
319	0,80	0,80	0,80	0,80
320	0,80	0,80	0,80	0,80
321	0,80	0,80	0,80	0,80
pand.36858	0,80	0,80	0,80	0,80
pand.36858	0,80	0,80	0,80	0,80
pand.36858	0,80	0,80	0,80	0,80
pand.36987	0,80	0,80	0,80	0,80
322	0,80	0,80	0,80	0,80
323	0,80	0,80	0,80	0,80
pand.36989	0,80	0,80	0,80	0,80
pand.36989	0,80	0,80	0,80	0,80
pand.36989	0,80	0,80	0,80	0,80
324	0,80	0,80	0,80	0,80
pand.36990	0,80	0,80	0,80	0,80
325	0,80	0,80	0,80	0,80
326	0,80	0,80	0,80	0,80
327	0,80	0,80	0,80	0,80
328	0,80	0,80	0,80	0,80
pand.36991	0,80	0,80	0,80	0,80
pand.37964	0,80	0,80	0,80	0,80
pand.37966	0,80	0,80	0,80	0,80
329	0,80	0,80	0,80	0,80
330	0,80	0,80	0,80	0,80
pand.37967	0,80	0,80	0,80	0,80
331	0,80	0,80	0,80	0,80
pand.37967	0,80	0,80	0,80	0,80
pand.37967	0,80	0,80	0,80	0,80
pand.37967	0,80	0,80	0,80	0,80
pand.37967	0,80	0,80	0,80	0,80

Model: 20180309_BP Stadsblokkenwerf - ASM Haven
IL / Stadsblokkenwerf - Bedrijven
Groep: (hoofdgroep)
Lijst van Gebouwen, voor rekenmethode Industrielawaai - IL

Naam	Omschr.	Hoogte	Maaiveld	Hdef.	Functie	Cp	Refl. 31	Refl. 63	Refl. 125	Refl. 250	Refl. 500
332	woonfunctie	18,54	<-->	Absoluut		0 dB	0,80	0,80	0,80	0,80	0,80
333	woonfunctie	19,89	<-->	Absoluut		0 dB	0,80	0,80	0,80	0,80	0,80
334	woonfunctie	16,94	<-->	Absoluut		0 dB	0,80	0,80	0,80	0,80	0,80
pand.37968	woonfunctie	17,11	10,53	Absoluut		0 dB	0,80	0,80	0,80	0,80	0,80
pand.37968	overige gebruiksfunctie	13,72	10,64	Absoluut		0 dB	0,80	0,80	0,80	0,80	0,80
pand.37968	woonfunctie	16,79	10,57	Absoluut		0 dB	0,80	0,80	0,80	0,80	0,80
pand.37968	woonfunctie	17,29	9,60	Absoluut		0 dB	0,80	0,80	0,80	0,80	0,80
pand.37969	woonfunctie	17,35	11,00	Absoluut		0 dB	0,80	0,80	0,80	0,80	0,80
pand.38087	woonfunctie	17,40	9,83	Absoluut		0 dB	0,80	0,80	0,80	0,80	0,80
pand.38087	woonfunctie	19,70	11,17	Absoluut		0 dB	0,80	0,80	0,80	0,80	0,80
335	woonfunctie	12,09	<-->	Absoluut		0 dB	0,80	0,80	0,80	0,80	0,80
336	woonfunctie	13,14	<-->	Absoluut		0 dB	0,80	0,80	0,80	0,80	0,80
337	woonfunctie	10,15	<-->	Absoluut		0 dB	0,80	0,80	0,80	0,80	0,80
338	woonfunctie	21,31	<-->	Absoluut		0 dB	0,80	0,80	0,80	0,80	0,80
pand.38089	woonfunctie	10,70	10,82	Absoluut		0 dB	0,80	0,80	0,80	0,80	0,80
pand.38089		13,33	10,98	Absoluut		0 dB	0,80	0,80	0,80	0,80	0,80
pand.38090		13,77	11,00	Absoluut		0 dB	0,80	0,80	0,80	0,80	0,80
pand.38090		13,40	11,00	Absoluut		0 dB	0,80	0,80	0,80	0,80	0,80
pand.38373	woonfunctie	17,25	10,96	Absoluut		0 dB	0,80	0,80	0,80	0,80	0,80
339	woonfunctie	17,38	<-->	Absoluut		0 dB	0,80	0,80	0,80	0,80	0,80
340	industriefunctie, woonfunctie	20,94	<-->	Absoluut		0 dB	0,80	0,80	0,80	0,80	0,80
pand.38373	woonfunctie	17,27	10,86	Absoluut		0 dB	0,80	0,80	0,80	0,80	0,80
pand.38374		13,22	10,78	Absoluut		0 dB	0,80	0,80	0,80	0,80	0,80
341	woonfunctie	17,15	<-->	Absoluut		0 dB	0,80	0,80	0,80	0,80	0,80
pand.38375	woonfunctie	17,12	<-->	Absoluut		0 dB	0,80	0,80	0,80	0,80	0,80
pand.38375		13,76	10,96	Absoluut		0 dB	0,80	0,80	0,80	0,80	0,80
pand.38376		13,84	11,50	Absoluut		0 dB	0,80	0,80	0,80	0,80	0,80
pand.38376	woonfunctie	17,80	10,50	Absoluut		0 dB	0,80	0,80	0,80	0,80	0,80
pand.38377		13,24	11,00	Absoluut		0 dB	0,80	0,80	0,80	0,80	0,80
342		13,36	<-->	Absoluut		0 dB	0,80	0,80	0,80	0,80	0,80
pand.38377		13,46	9,27	Absoluut		0 dB	0,80	0,80	0,80	0,80	0,80
pand.38377		14,18	11,00	Absoluut		0 dB	0,80	0,80	0,80	0,80	0,80
pand.38385		13,12	10,50	Absoluut		0 dB	0,80	0,80	0,80	0,80	0,80
pand.38386		12,77	10,93	Absoluut		0 dB	0,80	0,80	0,80	0,80	0,80
pand.38386		13,04	10,96	Absoluut		0 dB	0,80	0,80	0,80	0,80	0,80
pand.38387	woonfunctie	17,03	11,00	Absoluut		0 dB	0,80	0,80	0,80	0,80	0,80
pand.38387		13,23	10,01	Absoluut		0 dB	0,80	0,80	0,80	0,80	0,80

Model: 20180309_BP Stadsblokkenwerf - ASM Haven
IL / Stadsblokkenwerf - Bedrijven
Groep: (hoofdgroep)
Lijst van Gebouwen, voor rekenmethode Industrielawaai - IL

Naam	Refl. 1k	Refl. 2k	Refl. 4k	Refl. 8k
332	0,80	0,80	0,80	0,80
333	0,80	0,80	0,80	0,80
334	0,80	0,80	0,80	0,80
pand.37968	0,80	0,80	0,80	0,80
pand.37968	0,80	0,80	0,80	0,80
pand.37968	0,80	0,80	0,80	0,80
pand.37968	0,80	0,80	0,80	0,80
pand.37969	0,80	0,80	0,80	0,80
pand.38087	0,80	0,80	0,80	0,80
pand.38087	0,80	0,80	0,80	0,80
335	0,80	0,80	0,80	0,80
336	0,80	0,80	0,80	0,80
337	0,80	0,80	0,80	0,80
338	0,80	0,80	0,80	0,80
pand.38089	0,80	0,80	0,80	0,80
pand.38089	0,80	0,80	0,80	0,80
pand.38090	0,80	0,80	0,80	0,80
pand.38090	0,80	0,80	0,80	0,80
pand.38373	0,80	0,80	0,80	0,80
339	0,80	0,80	0,80	0,80
340	0,80	0,80	0,80	0,80
pand.38373	0,80	0,80	0,80	0,80
pand.38374	0,80	0,80	0,80	0,80
341	0,80	0,80	0,80	0,80
pand.38375	0,80	0,80	0,80	0,80
pand.38375	0,80	0,80	0,80	0,80
pand.38376	0,80	0,80	0,80	0,80
pand.38376	0,80	0,80	0,80	0,80
pand.38377	0,80	0,80	0,80	0,80
342	0,80	0,80	0,80	0,80
pand.38377	0,80	0,80	0,80	0,80
pand.38377	0,80	0,80	0,80	0,80
pand.38385	0,80	0,80	0,80	0,80
pand.38386	0,80	0,80	0,80	0,80
pand.38386	0,80	0,80	0,80	0,80
pand.38387	0,80	0,80	0,80	0,80
pand.38387	0,80	0,80	0,80	0,80

Model: 20180309_BP Stadsblokkenwerf - ASM Haven
IL / Stadsblokkenwerf - Bedrijven
Groep: (hoofdgroep)
Lijst van Gebouwen, voor rekenmethode Industrielawaai - IL

Naam	Omschr.	Hoogte	Maaiveld	Hdef.	Functie	Cp	Refl. 31	Refl. 63	Refl. 125	Refl. 250	Refl. 500
pand.38387		13,00	10,20	Absoluut		0 dB	0,80	0,80	0,80	0,80	0,80
343		15,06	<-->	Absoluut		0 dB	0,80	0,80	0,80	0,80	0,80
pand.38388	woonfunctie, winkelfunctie	17,78	10,94	Absoluut		0 dB	0,80	0,80	0,80	0,80	0,80
pand.38389	woonfunctie	17,74	10,50	Absoluut		0 dB	0,80	0,80	0,80	0,80	0,80
pand.38389		12,76	10,93	Absoluut		0 dB	0,80	0,80	0,80	0,80	0,80
pand.38389		13,29	10,59	Absoluut		0 dB	0,80	0,80	0,80	0,80	0,80
344		12,74	<-->	Absoluut		0 dB	0,80	0,80	0,80	0,80	0,80
pand.38390	woonfunctie	17,21	11,00	Absoluut		0 dB	0,80	0,80	0,80	0,80	0,80
pand.38390	woonfunctie	17,91	11,00	Absoluut		0 dB	0,80	0,80	0,80	0,80	0,80
pand.38390	woonfunctie	19,13	11,00	Absoluut		0 dB	0,80	0,80	0,80	0,80	0,80
345	woonfunctie	10,14	<-->	Absoluut		0 dB	0,80	0,80	0,80	0,80	0,80
346	woonfunctie	10,47	<-->	Absoluut		0 dB	0,80	0,80	0,80	0,80	0,80
347	woonfunctie	15,21	<-->	Absoluut		0 dB	0,80	0,80	0,80	0,80	0,80
348	woonfunctie	25,31	<-->	Absoluut		0 dB	0,80	0,80	0,80	0,80	0,80
349	woonfunctie	24,29	<-->	Absoluut		0 dB	0,80	0,80	0,80	0,80	0,80
350	woonfunctie	15,88	<-->	Absoluut		0 dB	0,80	0,80	0,80	0,80	0,80
pand.38678		13,26	11,00	Absoluut		0 dB	0,80	0,80	0,80	0,80	0,80
351		10,51	<-->	Absoluut		0 dB	0,80	0,80	0,80	0,80	0,80
352		15,92	<-->	Absoluut		0 dB	0,80	0,80	0,80	0,80	0,80
353		15,01	<-->	Absoluut		0 dB	0,80	0,80	0,80	0,80	0,80
354		16,48	<-->	Absoluut		0 dB	0,80	0,80	0,80	0,80	0,80
pand.38679		13,17	10,72	Absoluut		0 dB	0,80	0,80	0,80	0,80	0,80
pand.39586	woonfunctie	17,54	10,50	Absoluut		0 dB	0,80	0,80	0,80	0,80	0,80
355		13,00	<-->	Absoluut		0 dB	0,80	0,80	0,80	0,80	0,80
pand.39587		13,50	8,93	Absoluut		0 dB	0,80	0,80	0,80	0,80	0,80
pand.39587		13,06	11,00	Absoluut		0 dB	0,80	0,80	0,80	0,80	0,80
pand.39588		14,60	11,00	Absoluut		0 dB	0,80	0,80	0,80	0,80	0,80
pand.39588		13,09	10,90	Absoluut		0 dB	0,80	0,80	0,80	0,80	0,80
356		15,94	<-->	Absoluut		0 dB	0,80	0,80	0,80	0,80	0,80
pand.39588		12,32	10,12	Absoluut		0 dB	0,80	0,80	0,80	0,80	0,80
357	woonfunctie	23,51	<-->	Absoluut		0 dB	0,80	0,80	0,80	0,80	0,80
pand.39588	woonfunctie	17,02	11,00	Absoluut		0 dB	0,80	0,80	0,80	0,80	0,80
pand.39588		13,26	8,95	Absoluut		0 dB	0,80	0,80	0,80	0,80	0,80
pand.39588		13,07	10,68	Absoluut		0 dB	0,80	0,80	0,80	0,80	0,80
pand.39589		13,32	11,00	Absoluut		0 dB	0,80	0,80	0,80	0,80	0,80
pand.39589		13,40	10,97	Absoluut		0 dB	0,80	0,80	0,80	0,80	0,80
pand.39589		13,76	11,50	Absoluut		0 dB	0,80	0,80	0,80	0,80	0,80

Model: 20180309_BP Stadsblokkenwerf - ASM Haven
IL / Stadsblokkenwerf - Bedrijven
Groep: (hoofdgroep)
Lijst van Gebouwen, voor rekenmethode Industrielawaai - IL

Naam	Refl. 1k	Refl. 2k	Refl. 4k	Refl. 8k
pand.38387	0,80	0,80	0,80	0,80
343	0,80	0,80	0,80	0,80
pand.38388	0,80	0,80	0,80	0,80
pand.38389	0,80	0,80	0,80	0,80
pand.38389	0,80	0,80	0,80	0,80
pand.38389	0,80	0,80	0,80	0,80
344	0,80	0,80	0,80	0,80
pand.38390	0,80	0,80	0,80	0,80
pand.38390	0,80	0,80	0,80	0,80
pand.38390	0,80	0,80	0,80	0,80
345	0,80	0,80	0,80	0,80
346	0,80	0,80	0,80	0,80
347	0,80	0,80	0,80	0,80
348	0,80	0,80	0,80	0,80
349	0,80	0,80	0,80	0,80
350	0,80	0,80	0,80	0,80
pand.38678	0,80	0,80	0,80	0,80
351	0,80	0,80	0,80	0,80
352	0,80	0,80	0,80	0,80
353	0,80	0,80	0,80	0,80
354	0,80	0,80	0,80	0,80
pand.38679	0,80	0,80	0,80	0,80
pand.39586	0,80	0,80	0,80	0,80
355	0,80	0,80	0,80	0,80
pand.39587	0,80	0,80	0,80	0,80
pand.39587	0,80	0,80	0,80	0,80
pand.39588	0,80	0,80	0,80	0,80
pand.39588	0,80	0,80	0,80	0,80
356	0,80	0,80	0,80	0,80
pand.39588	0,80	0,80	0,80	0,80
357	0,80	0,80	0,80	0,80
pand.39588	0,80	0,80	0,80	0,80
pand.39588	0,80	0,80	0,80	0,80
pand.39588	0,80	0,80	0,80	0,80
pand.39589	0,80	0,80	0,80	0,80
pand.39589	0,80	0,80	0,80	0,80
pand.39589	0,80	0,80	0,80	0,80

Model: 20180309_BP Stadsblokkenwerf - ASM Haven
IL / Stadsblokkenwerf - Bedrijven
Groep: (hoofdgroep)
Lijst van Gebouwen, voor rekenmethode Industrielawaai - IL

Naam	Omschr.	Hoogte	Maaiveld	Hdef.	Functie	Cp	Refl. 31	Refl. 63	Refl. 125	Refl. 250	Refl. 500
pand.39590	woonfunctie	17,59	10,50	Absoluut		0 dB	0,80	0,80	0,80	0,80	0,80
358		17,12	<-->	Absoluut		0 dB	0,80	0,80	0,80	0,80	0,80
359		12,89	<-->	Absoluut		0 dB	0,80	0,80	0,80	0,80	0,80
pand.39590	woonfunctie	20,59	11,00	Absoluut		0 dB	0,80	0,80	0,80	0,80	0,80
360	woonfunctie	17,29	<-->	Absoluut		0 dB	0,80	0,80	0,80	0,80	0,80
pand.39591	woonfunctie	20,37	9,37	Absoluut		0 dB	0,80	0,80	0,80	0,80	0,80
pand.39591	woonfunctie	16,31	10,67	Absoluut		0 dB	0,80	0,80	0,80	0,80	0,80
pand.41194	woonfunctie	18,79	9,83	Absoluut		0 dB	0,80	0,80	0,80	0,80	0,80
pand.41195	woonfunctie	17,28	10,50	Absoluut		0 dB	0,80	0,80	0,80	0,80	0,80
361	woonfunctie	21,75	<-->	Absoluut		0 dB	0,80	0,80	0,80	0,80	0,80
pand.41195		13,40	11,00	Absoluut		0 dB	0,80	0,80	0,80	0,80	0,80
pand.41195		13,05	10,50	Absoluut		0 dB	0,80	0,80	0,80	0,80	0,80
pand.41196		13,68	11,00	Absoluut		0 dB	0,80	0,80	0,80	0,80	0,80
362	bijeenkomstfunctie	21,33	<-->	Absoluut		0 dB	0,80	0,80	0,80	0,80	0,80
363	bijeenkomstfunctie, woonfunctie	26,57	<-->	Absoluut		0 dB	0,80	0,80	0,80	0,80	0,80
pand.41197	woonfunctie	23,63	10,50	Absoluut		0 dB	0,80	0,80	0,80	0,80	0,80
pand.41197	woonfunctie	17,99	10,67	Absoluut		0 dB	0,80	0,80	0,80	0,80	0,80
364		13,29	<-->	Absoluut		0 dB	0,80	0,80	0,80	0,80	0,80
pand.42655		13,78	10,50	Absoluut		0 dB	0,80	0,80	0,80	0,80	0,80
pand.42655		13,61	10,62	Absoluut		0 dB	0,80	0,80	0,80	0,80	0,80
365		17,91	<-->	Absoluut		0 dB	0,80	0,80	0,80	0,80	0,80
pand.42655		13,75	11,00	Absoluut		0 dB	0,80	0,80	0,80	0,80	0,80
366	woonfunctie	17,17	<-->	Absoluut		0 dB	0,80	0,80	0,80	0,80	0,80
367	woonfunctie	17,34	<-->	Absoluut		0 dB	0,80	0,80	0,80	0,80	0,80
pand.42656		13,88	11,50	Absoluut		0 dB	0,80	0,80	0,80	0,80	0,80
pand.42657	woonfunctie	16,78	11,00	Absoluut		0 dB	0,80	0,80	0,80	0,80	0,80
368	woonfunctie	17,45	<-->	Absoluut		0 dB	0,80	0,80	0,80	0,80	0,80
pand.42657		12,42	10,50	Absoluut		0 dB	0,80	0,80	0,80	0,80	0,80
pand.42657	woonfunctie	20,87	<-->	Absoluut		0 dB	0,80	0,80	0,80	0,80	0,80
369		13,07	<-->	Absoluut		0 dB	0,80	0,80	0,80	0,80	0,80
370		13,32	<-->	Absoluut		0 dB	0,80	0,80	0,80	0,80	0,80
371	woonfunctie	20,50	<-->	Absoluut		0 dB	0,80	0,80	0,80	0,80	0,80
pand.42659		13,02	10,50	Absoluut		0 dB	0,80	0,80	0,80	0,80	0,80
372		14,22	<-->	Absoluut		0 dB	0,80	0,80	0,80	0,80	0,80
373		13,05	<-->	Absoluut		0 dB	0,80	0,80	0,80	0,80	0,80
pand.42712		13,05	<-->	Absoluut		0 dB	0,80	0,80	0,80	0,80	0,80
pand.42713	woonfunctie	17,77	10,50	Absoluut		0 dB	0,80	0,80	0,80	0,80	0,80

Model: 20180309_BP Stadsblokkenwerf - ASM Haven
IL / Stadsblokkenwerf - Bedrijven
Groep: (hoofdgroep)
Lijst van Gebouwen, voor rekenmethode Industrielawaai - IL

Naam	Refl. 1k	Refl. 2k	Refl. 4k	Refl. 8k
pand.39590	0,80	0,80	0,80	0,80
358	0,80	0,80	0,80	0,80
359	0,80	0,80	0,80	0,80
pand.39590	0,80	0,80	0,80	0,80
360	0,80	0,80	0,80	0,80
pand.39591	0,80	0,80	0,80	0,80
pand.39591	0,80	0,80	0,80	0,80
pand.41194	0,80	0,80	0,80	0,80
pand.41195	0,80	0,80	0,80	0,80
361	0,80	0,80	0,80	0,80
pand.41195	0,80	0,80	0,80	0,80
pand.41195	0,80	0,80	0,80	0,80
pand.41196	0,80	0,80	0,80	0,80
362	0,80	0,80	0,80	0,80
363	0,80	0,80	0,80	0,80
pand.41197	0,80	0,80	0,80	0,80
pand.41197	0,80	0,80	0,80	0,80
364	0,80	0,80	0,80	0,80
pand.42655	0,80	0,80	0,80	0,80
pand.42655	0,80	0,80	0,80	0,80
365	0,80	0,80	0,80	0,80
pand.42655	0,80	0,80	0,80	0,80
366	0,80	0,80	0,80	0,80
367	0,80	0,80	0,80	0,80
pand.42656	0,80	0,80	0,80	0,80
pand.42657	0,80	0,80	0,80	0,80
368	0,80	0,80	0,80	0,80
pand.42657	0,80	0,80	0,80	0,80
pand.42657	0,80	0,80	0,80	0,80
369	0,80	0,80	0,80	0,80
370	0,80	0,80	0,80	0,80
371	0,80	0,80	0,80	0,80
pand.42659	0,80	0,80	0,80	0,80
372	0,80	0,80	0,80	0,80
373	0,80	0,80	0,80	0,80
pand.42712	0,80	0,80	0,80	0,80
pand.42713	0,80	0,80	0,80	0,80

Model: 20180309_BP Stadsblokkenwerf - ASM Haven
IL / Stadsblokkenwerf - Bedrijven
Groep: (hoofdgroep)
Lijst van Gebouwen, voor rekenmethode Industrielawaai - IL

Naam	Omschr.	Hoogte	Maaiveld	Hdef.	Functie	Cp	Refl. 31	Refl. 63	Refl. 125	Refl. 250	Refl. 500
pand.42713		13,71	11,50	Absoluut		0 dB	0,80	0,80	0,80	0,80	0,80
pand.42713	woonfunctie	20,45	9,37	Absoluut		0 dB	0,80	0,80	0,80	0,80	0,80
374		13,26	<-->	Absoluut		0 dB	0,80	0,80	0,80	0,80	0,80
pand.42714		13,63	9,36	Absoluut		0 dB	0,80	0,80	0,80	0,80	0,80
pand.42714		13,11	11,00	Absoluut		0 dB	0,80	0,80	0,80	0,80	0,80
pand.42714		13,10	10,88	Absoluut		0 dB	0,80	0,80	0,80	0,80	0,80
pand.42714		13,60	11,00	Absoluut		0 dB	0,80	0,80	0,80	0,80	0,80
pand.42714		13,19	11,00	Absoluut		0 dB	0,80	0,80	0,80	0,80	0,80
pand.42714		13,31	8,98	Absoluut		0 dB	0,80	0,80	0,80	0,80	0,80
375		12,67	<-->	Absoluut		0 dB	0,80	0,80	0,80	0,80	0,80
pand.42715		13,66	11,00	Absoluut		0 dB	0,80	0,80	0,80	0,80	0,80
pand.42715	woonfunctie	19,71	11,53	Absoluut		0 dB	0,80	0,80	0,80	0,80	0,80
376		12,84	<-->	Absoluut		0 dB	0,80	0,80	0,80	0,80	0,80
pand.42716		14,48	8,82	Absoluut		0 dB	0,80	0,80	0,80	0,80	0,80
377	woonfunctie	24,50	<-->	Absoluut		0 dB	0,80	0,80	0,80	0,80	0,80
pand.43131	woonfunctie	19,68	11,88	Absoluut		0 dB	0,80	0,80	0,80	0,80	0,80
pand.43131		13,18	9,68	Absoluut		0 dB	0,80	0,80	0,80	0,80	0,80
pand.43132	woonfunctie	19,79	11,40	Absoluut		0 dB	0,80	0,80	0,80	0,80	0,80
pand.43132		13,04	10,70	Absoluut		0 dB	0,80	0,80	0,80	0,80	0,80
pand.43132		13,52	9,64	Absoluut		0 dB	0,80	0,80	0,80	0,80	0,80
378	bijeenkomstfunctie	18,46	<-->	Absoluut		0 dB	0,80	0,80	0,80	0,80	0,80
pand.43132	woonfunctie	17,34	11,00	Absoluut		0 dB	0,80	0,80	0,80	0,80	0,80
379	woonfunctie	21,69	<-->	Absoluut		0 dB	0,80	0,80	0,80	0,80	0,80
pand.43133	woonfunctie	16,90	11,00	Absoluut		0 dB	0,80	0,80	0,80	0,80	0,80
pand.43134	woonfunctie	19,29	8,84	Absoluut		0 dB	0,80	0,80	0,80	0,80	0,80
pand.43135	woonfunctie	17,92	10,50	Absoluut		0 dB	0,80	0,80	0,80	0,80	0,80
pand.43135		12,92	10,54	Absoluut		0 dB	0,80	0,80	0,80	0,80	0,80
pand.43135	woonfunctie	17,34	11,00	Absoluut		0 dB	0,80	0,80	0,80	0,80	0,80
pand.43135		13,17	10,50	Absoluut		0 dB	0,80	0,80	0,80	0,80	0,80
380	woonfunctie	21,13	<-->	Absoluut		0 dB	0,80	0,80	0,80	0,80	0,80
381	woonfunctie	22,87	<-->	Absoluut		0 dB	0,80	0,80	0,80	0,80	0,80
382	bijeenkomstfunctie, industriefunctie, woonfun	19,16	<-->	Absoluut		0 dB	0,80	0,80	0,80	0,80	0,80
pand.43265	woonfunctie	17,41	<-->	Absoluut		0 dB	0,80	0,80	0,80	0,80	0,80
pand.43265	woonfunctie	17,61	10,71	Absoluut		0 dB	0,80	0,80	0,80	0,80	0,80
pand.43265	woonfunctie	17,59	10,50	Absoluut		0 dB	0,80	0,80	0,80	0,80	0,80
383	woonfunctie	19,30	<-->	Absoluut		0 dB	0,80	0,80	0,80	0,80	0,80
pand.43266	woonfunctie	18,81	11,16	Absoluut		0 dB	0,80	0,80	0,80	0,80	0,80

Model: 20180309_BP Stadsblokkenwerf - ASM Haven
IL / Stadsblokkenwerf - Bedrijven
Groep: (hoofdgroep)
Lijst van Gebouwen, voor rekenmethode Industrielawaai - IL

Naam	Refl. 1k	Refl. 2k	Refl. 4k	Refl. 8k
pand.42713	0,80	0,80	0,80	0,80
pand.42713	0,80	0,80	0,80	0,80
374	0,80	0,80	0,80	0,80
pand.42714	0,80	0,80	0,80	0,80
pand.42714	0,80	0,80	0,80	0,80
pand.42714	0,80	0,80	0,80	0,80
pand.42714	0,80	0,80	0,80	0,80
pand.42714	0,80	0,80	0,80	0,80
pand.42714	0,80	0,80	0,80	0,80
375	0,80	0,80	0,80	0,80
pand.42715	0,80	0,80	0,80	0,80
pand.42715	0,80	0,80	0,80	0,80
376	0,80	0,80	0,80	0,80
pand.42716	0,80	0,80	0,80	0,80
377	0,80	0,80	0,80	0,80
pand.43131	0,80	0,80	0,80	0,80
pand.43131	0,80	0,80	0,80	0,80
pand.43132	0,80	0,80	0,80	0,80
pand.43132	0,80	0,80	0,80	0,80
pand.43132	0,80	0,80	0,80	0,80
378	0,80	0,80	0,80	0,80
pand.43132	0,80	0,80	0,80	0,80
379	0,80	0,80	0,80	0,80
pand.43133	0,80	0,80	0,80	0,80
pand.43134	0,80	0,80	0,80	0,80
pand.43135	0,80	0,80	0,80	0,80
pand.43135	0,80	0,80	0,80	0,80
pand.43135	0,80	0,80	0,80	0,80
pand.43135	0,80	0,80	0,80	0,80
380	0,80	0,80	0,80	0,80
381	0,80	0,80	0,80	0,80
382	0,80	0,80	0,80	0,80
pand.43265	0,80	0,80	0,80	0,80
pand.43265	0,80	0,80	0,80	0,80
pand.43265	0,80	0,80	0,80	0,80
383	0,80	0,80	0,80	0,80
pand.43266	0,80	0,80	0,80	0,80

Model: 20180309_BP Stadsblokkenwerf - ASM Haven
IL / Stadsblokkenwerf - Bedrijven
Groep: (hoofdgroep)
Lijst van Gebouwen, voor rekenmethode Industrielawaai - IL

Naam	Omschr.	Hoogte	Maaiveld	Hdef.	Functie	Cp	Refl. 31	Refl. 63	Refl. 125	Refl. 250	Refl. 500
pand.43266	woonfunctie	19,43	11,00	Absoluut		0 dB	0,80	0,80	0,80	0,80	0,80
pand.43266	woonfunctie	17,46	11,00	Absoluut		0 dB	0,80	0,80	0,80	0,80	0,80
pand.43266	woonfunctie	18,01	11,00	Absoluut		0 dB	0,80	0,80	0,80	0,80	0,80
pand.43266	woonfunctie	19,74	10,70	Absoluut		0 dB	0,80	0,80	0,80	0,80	0,80
384	industriefunctie, woonfunctie	20,43	<-->	Absoluut		0 dB	0,80	0,80	0,80	0,80	0,80
pand.43267	woonfunctie	17,82	10,60	Absoluut		0 dB	0,80	0,80	0,80	0,80	0,80
pand.43267	woonfunctie	17,13	9,78	Absoluut		0 dB	0,80	0,80	0,80	0,80	0,80
pand.43268	woonfunctie	17,04	11,00	Absoluut		0 dB	0,80	0,80	0,80	0,80	0,80
pand.43268	woonfunctie	17,37	9,26	Absoluut		0 dB	0,80	0,80	0,80	0,80	0,80
pand.43268	woonfunctie	18,90	11,98	Absoluut		0 dB	0,80	0,80	0,80	0,80	0,80
pand.43268	woonfunctie	17,43	<-->	Absoluut		0 dB	0,80	0,80	0,80	0,80	0,80
pand.43268	industriefunctie	14,51	10,01	Absoluut		0 dB	0,80	0,80	0,80	0,80	0,80
pand.43268		13,04	10,50	Absoluut		0 dB	0,80	0,80	0,80	0,80	0,80
pand.43268		13,53	10,50	Absoluut		0 dB	0,80	0,80	0,80	0,80	0,80
pand.43268		12,41	10,50	Absoluut		0 dB	0,80	0,80	0,80	0,80	0,80
385		0,00	<-->	Absoluut		0 dB	0,80	0,80	0,80	0,80	0,80
pand.44235		13,90	11,50	Absoluut		0 dB	0,80	0,80	0,80	0,80	0,80
pand.44235		13,12	11,00	Absoluut		0 dB	0,80	0,80	0,80	0,80	0,80
386	kantoorfunctie, woonfunctie	22,76	<-->	Absoluut		0 dB	0,80	0,80	0,80	0,80	0,80
387		12,73	<-->	Absoluut		0 dB	0,80	0,80	0,80	0,80	0,80
pand.44237	woonfunctie	18,09	10,80	Absoluut		0 dB	0,80	0,80	0,80	0,80	0,80
pand.44237	woonfunctie	17,55	10,50	Absoluut		0 dB	0,80	0,80	0,80	0,80	0,80
pand.44237	woonfunctie	17,16	9,97	Absoluut		0 dB	0,80	0,80	0,80	0,80	0,80
pand.44237		12,94	<-->	Absoluut		0 dB	0,80	0,80	0,80	0,80	0,80
388	woonfunctie	17,03	<-->	Absoluut		0 dB	0,80	0,80	0,80	0,80	0,80
pand.44238	woonfunctie	18,05	11,00	Absoluut		0 dB	0,80	0,80	0,80	0,80	0,80
pand.44238	woonfunctie	17,19	<-->	Absoluut		0 dB	0,80	0,80	0,80	0,80	0,80
pand.44239	woonfunctie	19,15	11,00	Absoluut		0 dB	0,80	0,80	0,80	0,80	0,80
pand.44239	woonfunctie	18,02	11,00	Absoluut		0 dB	0,80	0,80	0,80	0,80	0,80
pand.44239	woonfunctie	17,46	11,00	Absoluut		0 dB	0,80	0,80	0,80	0,80	0,80
pand.44239	woonfunctie	17,77	10,50	Absoluut		0 dB	0,80	0,80	0,80	0,80	0,80
pand.44239	woonfunctie	17,37	8,64	Absoluut		0 dB	0,80	0,80	0,80	0,80	0,80
389	woonfunctie	11,58	<-->	Absoluut		0 dB	0,80	0,80	0,80	0,80	0,80
390	woonfunctie	20,11	<-->	Absoluut		0 dB	0,80	0,80	0,80	0,80	0,80
391	woonfunctie	10,16	<-->	Absoluut		0 dB	0,80	0,80	0,80	0,80	0,80
pand.44358	woonfunctie	10,32	<-->	Absoluut		0 dB	0,80	0,80	0,80	0,80	0,80
392	woonfunctie	12,88	<-->	Absoluut		0 dB	0,80	0,80	0,80	0,80	0,80

Model: 20180309_BP Stadsblokkenwerf - ASM Haven
IL / Stadsblokkenwerf - Bedrijven
Groep: (hoofdgroep)
Lijst van Gebouwen, voor rekenmethode Industrielawaai - IL

Naam	Refl. 1k	Refl. 2k	Refl. 4k	Refl. 8k
pand.43266	0,80	0,80	0,80	0,80
pand.43266	0,80	0,80	0,80	0,80
pand.43266	0,80	0,80	0,80	0,80
pand.43266	0,80	0,80	0,80	0,80
384	0,80	0,80	0,80	0,80
pand.43267	0,80	0,80	0,80	0,80
pand.43267	0,80	0,80	0,80	0,80
pand.43268	0,80	0,80	0,80	0,80
pand.43268	0,80	0,80	0,80	0,80
pand.43268	0,80	0,80	0,80	0,80
pand.43268	0,80	0,80	0,80	0,80
pand.43268	0,80	0,80	0,80	0,80
pand.43268	0,80	0,80	0,80	0,80
pand.43268	0,80	0,80	0,80	0,80
385	0,80	0,80	0,80	0,80
pand.44235	0,80	0,80	0,80	0,80
pand.44235	0,80	0,80	0,80	0,80
386	0,80	0,80	0,80	0,80
387	0,80	0,80	0,80	0,80
pand.44237	0,80	0,80	0,80	0,80
pand.44237	0,80	0,80	0,80	0,80
pand.44237	0,80	0,80	0,80	0,80
pand.44237	0,80	0,80	0,80	0,80
388	0,80	0,80	0,80	0,80
pand.44238	0,80	0,80	0,80	0,80
pand.44238	0,80	0,80	0,80	0,80
pand.44239	0,80	0,80	0,80	0,80
pand.44239	0,80	0,80	0,80	0,80
pand.44239	0,80	0,80	0,80	0,80
pand.44239	0,80	0,80	0,80	0,80
pand.44239	0,80	0,80	0,80	0,80
389	0,80	0,80	0,80	0,80
390	0,80	0,80	0,80	0,80
391	0,80	0,80	0,80	0,80
pand.44358	0,80	0,80	0,80	0,80
392	0,80	0,80	0,80	0,80

Model: 20180309_BP Stadsblokkenwerf - ASM Haven
IL / Stadsblokkenwerf - Bedrijven
Groep: (hoofdgroep)
Lijst van Gebouwen, voor rekenmethode Industrielawaai - IL

Naam	Omschr.	Hoogte	Maaiveld	Hdef.	Functie	Cp	Refl. 31	Refl. 63	Refl. 125	Refl. 250	Refl. 500
393		10,13	<-->	Absoluut		0 dB	0,80	0,80	0,80	0,80	0,80
394		15,37	<-->	Absoluut		0 dB	0,80	0,80	0,80	0,80	0,80
pand.44646	winkelfunctie, woonfunctie	20,01	10,66	Absoluut		0 dB	0,80	0,80	0,80	0,80	0,80
395	kantoorfunctie	24,74	<-->	Absoluut		0 dB	0,80	0,80	0,80	0,80	0,80
pand.44646	woonfunctie	17,37	10,39	Absoluut		0 dB	0,80	0,80	0,80	0,80	0,80
pand.44646	woonfunctie	17,62	11,00	Absoluut		0 dB	0,80	0,80	0,80	0,80	0,80
396	woonfunctie	16,98	<-->	Absoluut		0 dB	0,80	0,80	0,80	0,80	0,80
397	woonfunctie	21,69	<-->	Absoluut		0 dB	0,80	0,80	0,80	0,80	0,80
pand.44646		13,64	11,00	Absoluut		0 dB	0,80	0,80	0,80	0,80	0,80
398	overige gebruiksfunctie	17,19	<-->	Absoluut		0 dB	0,80	0,80	0,80	0,80	0,80
pand.44647	woonfunctie	18,01	9,10	Absoluut		0 dB	0,80	0,80	0,80	0,80	0,80
pand.44648		14,45	10,50	Absoluut		0 dB	0,80	0,80	0,80	0,80	0,80
pand.44648	woonfunctie	17,88	10,50	Absoluut		0 dB	0,80	0,80	0,80	0,80	0,80
pand.44648		12,99	11,00	Absoluut		0 dB	0,80	0,80	0,80	0,80	0,80
pand.44648		13,04	<-->	Absoluut		0 dB	0,80	0,80	0,80	0,80	0,80
pand.44649		12,97	10,99	Absoluut		0 dB	0,80	0,80	0,80	0,80	0,80
pand.44649		13,02	10,91	Absoluut		0 dB	0,80	0,80	0,80	0,80	0,80
pand.44650		12,72	10,92	Absoluut		0 dB	0,80	0,80	0,80	0,80	0,80
pand.44650		12,94	10,50	Absoluut		0 dB	0,80	0,80	0,80	0,80	0,80
pand.44650	woonfunctie	17,63	8,54	Absoluut		0 dB	0,80	0,80	0,80	0,80	0,80
pand.44658		12,69	10,49	Absoluut		0 dB	0,80	0,80	0,80	0,80	0,80
pand.44658		13,15	11,00	Absoluut		0 dB	0,80	0,80	0,80	0,80	0,80
pand.44659		13,08	10,50	Absoluut		0 dB	0,80	0,80	0,80	0,80	0,80
pand.44659		13,78	11,00	Absoluut		0 dB	0,80	0,80	0,80	0,80	0,80
pand.44659	woonfunctie	19,75	12,00	Absoluut		0 dB	0,80	0,80	0,80	0,80	0,80
pand.44660		12,97	10,99	Absoluut		0 dB	0,80	0,80	0,80	0,80	0,80
pand.44660		13,04	11,00	Absoluut		0 dB	0,80	0,80	0,80	0,80	0,80
pand.44660		13,21	10,58	Absoluut		0 dB	0,80	0,80	0,80	0,80	0,80
399	industriefunctie, woonfunctie	22,51	<-->	Absoluut		0 dB	0,80	0,80	0,80	0,80	0,80
400	bijeenkomstfunctie, woonfunctie	21,97	<-->	Absoluut		0 dB	0,80	0,80	0,80	0,80	0,80
pand.44663		14,38	11,00	Absoluut		0 dB	0,80	0,80	0,80	0,80	0,80
pand.44663	woonfunctie	17,21	9,17	Absoluut		0 dB	0,80	0,80	0,80	0,80	0,80
pand.44663	woonfunctie	17,93	11,00	Absoluut		0 dB	0,80	0,80	0,80	0,80	0,80
pand.44663	woonfunctie	18,77	9,58	Absoluut		0 dB	0,80	0,80	0,80	0,80	0,80
pand.44663		13,07	10,94	Absoluut		0 dB	0,80	0,80	0,80	0,80	0,80
pand.44663		13,20	11,00	Absoluut		0 dB	0,80	0,80	0,80	0,80	0,80
pand.44664	woonfunctie	17,09	9,92	Absoluut		0 dB	0,80	0,80	0,80	0,80	0,80

Model: 20180309_BP Stadsblokkenwerf - ASM Haven
IL / Stadsblokkenwerf - Bedrijven
Groep: (hoofdgroep)
Lijst van Gebouwen, voor rekenmethode Industrielawaai - IL

Naam	Refl. 1k	Refl. 2k	Refl. 4k	Refl. 8k
393	0,80	0,80	0,80	0,80
394	0,80	0,80	0,80	0,80
pand.44646	0,80	0,80	0,80	0,80
395	0,80	0,80	0,80	0,80
pand.44646	0,80	0,80	0,80	0,80
pand.44646	0,80	0,80	0,80	0,80
396	0,80	0,80	0,80	0,80
397	0,80	0,80	0,80	0,80
pand.44646	0,80	0,80	0,80	0,80
398	0,80	0,80	0,80	0,80
pand.44647	0,80	0,80	0,80	0,80
pand.44648	0,80	0,80	0,80	0,80
pand.44648	0,80	0,80	0,80	0,80
pand.44648	0,80	0,80	0,80	0,80
pand.44648	0,80	0,80	0,80	0,80
pand.44649	0,80	0,80	0,80	0,80
pand.44649	0,80	0,80	0,80	0,80
pand.44650	0,80	0,80	0,80	0,80
pand.44650	0,80	0,80	0,80	0,80
pand.44650	0,80	0,80	0,80	0,80
pand.44658	0,80	0,80	0,80	0,80
pand.44658	0,80	0,80	0,80	0,80
pand.44659	0,80	0,80	0,80	0,80
pand.44659	0,80	0,80	0,80	0,80
pand.44659	0,80	0,80	0,80	0,80
pand.44660	0,80	0,80	0,80	0,80
pand.44660	0,80	0,80	0,80	0,80
pand.44660	0,80	0,80	0,80	0,80
399	0,80	0,80	0,80	0,80
400	0,80	0,80	0,80	0,80
pand.44663	0,80	0,80	0,80	0,80
pand.44663	0,80	0,80	0,80	0,80
pand.44663	0,80	0,80	0,80	0,80
pand.44663	0,80	0,80	0,80	0,80
pand.44663	0,80	0,80	0,80	0,80
pand.44663	0,80	0,80	0,80	0,80
pand.44664	0,80	0,80	0,80	0,80

Model: 20180309_BP Stadsblokkenwerf - ASM Haven
IL / Stadsblokkenwerf - Bedrijven
Groep: (hoofdgroep)
Lijst van Gebouwen, voor rekenmethode Industrielawaai - IL

Naam	Omschr.	Hoogte	Maaiveld	Hdef.	Functie	Cp	Refl. 31	Refl. 63	Refl. 125	Refl. 250	Refl. 500
401	woonfunctie	10,04	<-->	Absoluut		0 dB	0,80	0,80	0,80	0,80	0,80
pand.44951		10,81	11,00	Absoluut		0 dB	0,80	0,80	0,80	0,80	0,80
402	industriefunctie, woonfunctie	23,58	<-->	Absoluut		0 dB	0,80	0,80	0,80	0,80	0,80
403	woonfunctie	24,82	<-->	Absoluut		0 dB	0,80	0,80	0,80	0,80	0,80
404	woonfunctie	21,89	<-->	Absoluut		0 dB	0,80	0,80	0,80	0,80	0,80
405		15,22	<-->	Absoluut		0 dB	0,80	0,80	0,80	0,80	0,80
406		10,15	<-->	Absoluut		0 dB	0,80	0,80	0,80	0,80	0,80
407		11,11	<-->	Absoluut		0 dB	0,80	0,80	0,80	0,80	0,80
408		11,53	<-->	Absoluut		0 dB	0,80	0,80	0,80	0,80	0,80
pand.45865	woonfunctie	16,75	10,94	Absoluut		0 dB	0,80	0,80	0,80	0,80	0,80
pand.45866		13,00	11,00	Absoluut		0 dB	0,80	0,80	0,80	0,80	0,80
409		12,84	<-->	Absoluut		0 dB	0,80	0,80	0,80	0,80	0,80
410		13,28	<-->	Absoluut		0 dB	0,80	0,80	0,80	0,80	0,80
411		13,27	<-->	Absoluut		0 dB	0,80	0,80	0,80	0,80	0,80
412		13,26	<-->	Absoluut		0 dB	0,80	0,80	0,80	0,80	0,80
pand.45866		12,96	11,00	Absoluut		0 dB	0,80	0,80	0,80	0,80	0,80
pand.45866	woonfunctie	17,78	11,00	Absoluut		0 dB	0,80	0,80	0,80	0,80	0,80
413	kantoorfunctie	30,69	<-->	Absoluut		0 dB	0,80	0,80	0,80	0,80	0,80
pand.45867		12,84	11,00	Absoluut		0 dB	0,80	0,80	0,80	0,80	0,80
pand.45867		13,24	11,00	Absoluut		0 dB	0,80	0,80	0,80	0,80	0,80
pand.45867		12,90	10,75	Absoluut		0 dB	0,80	0,80	0,80	0,80	0,80
pand.45867		13,11	10,82	Absoluut		0 dB	0,80	0,80	0,80	0,80	0,80
414	woonfunctie	23,51	<-->	Absoluut		0 dB	0,80	0,80	0,80	0,80	0,80
pand.45867		13,14	11,00	Absoluut		0 dB	0,80	0,80	0,80	0,80	0,80
pand.45868	kantoorfunctie, winkelfunctie, woonfunctie	35,56	10,56	Absoluut		0 dB	0,80	0,80	0,80	0,80	0,80
pand.45868	woonfunctie	17,57	8,48	Absoluut		0 dB	0,80	0,80	0,80	0,80	0,80
pand.45868		13,57	9,60	Absoluut		0 dB	0,80	0,80	0,80	0,80	0,80
pand.45868		13,26	9,51	Absoluut		0 dB	0,80	0,80	0,80	0,80	0,80
pand.45868		13,21	10,68	Absoluut		0 dB	0,80	0,80	0,80	0,80	0,80
pand.45869		13,21	10,12	Absoluut		0 dB	0,80	0,80	0,80	0,80	0,80
415		13,22	<-->	Absoluut		0 dB	0,80	0,80	0,80	0,80	0,80
416	woonfunctie	23,13	<-->	Absoluut		0 dB	0,80	0,80	0,80	0,80	0,80
pand.45869		12,99	10,99	Absoluut		0 dB	0,80	0,80	0,80	0,80	0,80
pand.45869	woonfunctie	17,28	9,00	Absoluut		0 dB	0,80	0,80	0,80	0,80	0,80
pand.45870	woonfunctie	17,98	10,89	Absoluut		0 dB	0,80	0,80	0,80	0,80	0,80
pand.47468	woonfunctie	14,99	10,50	Absoluut		0 dB	0,80	0,80	0,80	0,80	0,80
pand.47468	woonfunctie	17,76	11,00	Absoluut		0 dB	0,80	0,80	0,80	0,80	0,80

Model: 20180309_BP Stadsblokkenwerf - ASM Haven
IL / Stadsblokkenwerf - Bedrijven
Groep: (hoofdgroep)
Lijst van Gebouwen, voor rekenmethode Industrielawaai - IL

Naam	Refl. 1k	Refl. 2k	Refl. 4k	Refl. 8k
401	0,80	0,80	0,80	0,80
pand.44951	0,80	0,80	0,80	0,80
402	0,80	0,80	0,80	0,80
403	0,80	0,80	0,80	0,80
404	0,80	0,80	0,80	0,80
405	0,80	0,80	0,80	0,80
406	0,80	0,80	0,80	0,80
407	0,80	0,80	0,80	0,80
408	0,80	0,80	0,80	0,80
pand.45865	0,80	0,80	0,80	0,80
pand.45866	0,80	0,80	0,80	0,80
409	0,80	0,80	0,80	0,80
410	0,80	0,80	0,80	0,80
411	0,80	0,80	0,80	0,80
412	0,80	0,80	0,80	0,80
pand.45866	0,80	0,80	0,80	0,80
pand.45866	0,80	0,80	0,80	0,80
413	0,80	0,80	0,80	0,80
pand.45867	0,80	0,80	0,80	0,80
pand.45867	0,80	0,80	0,80	0,80
pand.45867	0,80	0,80	0,80	0,80
pand.45867	0,80	0,80	0,80	0,80
414	0,80	0,80	0,80	0,80
pand.45867	0,80	0,80	0,80	0,80
pand.45868	0,80	0,80	0,80	0,80
pand.45868	0,80	0,80	0,80	0,80
pand.45868	0,80	0,80	0,80	0,80
pand.45868	0,80	0,80	0,80	0,80
pand.45868	0,80	0,80	0,80	0,80
pand.45869	0,80	0,80	0,80	0,80
415	0,80	0,80	0,80	0,80
416	0,80	0,80	0,80	0,80
pand.45869	0,80	0,80	0,80	0,80
pand.45869	0,80	0,80	0,80	0,80
pand.45870	0,80	0,80	0,80	0,80
pand.47468	0,80	0,80	0,80	0,80
pand.47468	0,80	0,80	0,80	0,80

Model: 20180309_BP Stadsblokkenwerf - ASM Haven
IL / Stadsblokkenwerf - Bedrijven
Groep: (hoofdgroep)
Lijst van Gebouwen, voor rekenmethode Industrielawaai - IL

Naam	Omschr.	Hoogte	Maaiveld	Hdef.	Functie	Cp	Refl. 31	Refl. 63	Refl. 125	Refl. 250	Refl. 500
pand.47468	woonfunctie	24,13	10,50	Absoluut		0 dB	0,80	0,80	0,80	0,80	0,80
pand.47469	woonfunctie	17,65	10,50	Absoluut		0 dB	0,80	0,80	0,80	0,80	0,80
417	woonfunctie	17,52	<-->	Absoluut		0 dB	0,80	0,80	0,80	0,80	0,80
pand.47469	woonfunctie	19,53	11,00	Absoluut		0 dB	0,80	0,80	0,80	0,80	0,80
pand.47469	woonfunctie	17,53	10,50	Absoluut		0 dB	0,80	0,80	0,80	0,80	0,80
pand.47470	woonfunctie	17,89	8,84	Absoluut		0 dB	0,80	0,80	0,80	0,80	0,80
418	bijeenkomstfunctie, overige gebruiksfunctie	30,27	<-->	Absoluut		0 dB	0,80	0,80	0,80	0,80	0,80
pand.47471	woonfunctie	16,96	10,72	Absoluut		0 dB	0,80	0,80	0,80	0,80	0,80
pand.47472		13,73	11,50	Absoluut		0 dB	0,80	0,80	0,80	0,80	0,80
pand.48923		13,03	10,50	Absoluut		0 dB	0,80	0,80	0,80	0,80	0,80
pand.48923		12,34	10,50	Absoluut		0 dB	0,80	0,80	0,80	0,80	0,80
419		17,89	<-->	Absoluut		0 dB	0,80	0,80	0,80	0,80	0,80
pand.48924		13,77	11,04	Absoluut		0 dB	0,80	0,80	0,80	0,80	0,80
420	industriefunctie, industriefunctie, onderwijs	20,39	<-->	Absoluut		0 dB	0,80	0,80	0,80	0,80	0,80
421	kantoorfunctie	25,46	<-->	Absoluut		0 dB	0,80	0,80	0,80	0,80	0,80
422	woonfunctie	17,49	<-->	Absoluut		0 dB	0,80	0,80	0,80	0,80	0,80
pand.48925	woonfunctie	19,58	11,25	Absoluut		0 dB	0,80	0,80	0,80	0,80	0,80
pand.48925	woonfunctie	17,51	9,04	Absoluut		0 dB	0,80	0,80	0,80	0,80	0,80
pand.48925		13,76	11,50	Absoluut		0 dB	0,80	0,80	0,80	0,80	0,80
pand.48925	woonfunctie	17,56	10,50	Absoluut		0 dB	0,80	0,80	0,80	0,80	0,80
pand.48925	woonfunctie	17,04	11,00	Absoluut		0 dB	0,80	0,80	0,80	0,80	0,80
423	woonfunctie	17,12	<-->	Absoluut		0 dB	0,80	0,80	0,80	0,80	0,80
pand.48926	woonfunctie	20,83	11,00	Absoluut		0 dB	0,80	0,80	0,80	0,80	0,80
pand.48926		13,03	10,66	Absoluut		0 dB	0,80	0,80	0,80	0,80	0,80
424		14,11	<-->	Absoluut		0 dB	0,80	0,80	0,80	0,80	0,80
pand.48926		13,21	11,00	Absoluut		0 dB	0,80	0,80	0,80	0,80	0,80
pand.48926		13,33	11,00	Absoluut		0 dB	0,80	0,80	0,80	0,80	0,80
pand.48927		13,54	8,66	Absoluut		0 dB	0,80	0,80	0,80	0,80	0,80
pand.48927		13,52	8,44	Absoluut		0 dB	0,80	0,80	0,80	0,80	0,80
425		13,08	<-->	Absoluut		0 dB	0,80	0,80	0,80	0,80	0,80
pand.48927		13,28	11,00	Absoluut		0 dB	0,80	0,80	0,80	0,80	0,80
426		12,92	<-->	Absoluut		0 dB	0,80	0,80	0,80	0,80	0,80
427		16,48	<-->	Absoluut		0 dB	0,80	0,80	0,80	0,80	0,80
pand.48928		13,08	11,00	Absoluut		0 dB	0,80	0,80	0,80	0,80	0,80
pand.48980	woonfunctie	17,55	10,50	Absoluut		0 dB	0,80	0,80	0,80	0,80	0,80
pand.48980	woonfunctie	19,64	11,13	Absoluut		0 dB	0,80	0,80	0,80	0,80	0,80
pand.48980		12,96	11,00	Absoluut		0 dB	0,80	0,80	0,80	0,80	0,80

Model: 20180309_BP Stadsblokkenwerf - ASM Haven
IL / Stadsblokkenwerf - Bedrijven
Groep: (hoofdgroep)
Lijst van Gebouwen, voor rekenmethode Industrielawaai - IL

Naam	Refl. 1k	Refl. 2k	Refl. 4k	Refl. 8k
pand.47468	0,80	0,80	0,80	0,80
pand.47469	0,80	0,80	0,80	0,80
417	0,80	0,80	0,80	0,80
pand.47469	0,80	0,80	0,80	0,80
pand.47469	0,80	0,80	0,80	0,80
pand.47470	0,80	0,80	0,80	0,80
418	0,80	0,80	0,80	0,80
pand.47471	0,80	0,80	0,80	0,80
pand.47472	0,80	0,80	0,80	0,80
pand.48923	0,80	0,80	0,80	0,80
pand.48923	0,80	0,80	0,80	0,80
419	0,80	0,80	0,80	0,80
pand.48924	0,80	0,80	0,80	0,80
420	0,80	0,80	0,80	0,80
421	0,80	0,80	0,80	0,80
422	0,80	0,80	0,80	0,80
pand.48925	0,80	0,80	0,80	0,80
pand.48925	0,80	0,80	0,80	0,80
pand.48925	0,80	0,80	0,80	0,80
pand.48925	0,80	0,80	0,80	0,80
pand.48925	0,80	0,80	0,80	0,80
423	0,80	0,80	0,80	0,80
pand.48926	0,80	0,80	0,80	0,80
pand.48926	0,80	0,80	0,80	0,80
424	0,80	0,80	0,80	0,80
pand.48926	0,80	0,80	0,80	0,80
pand.48926	0,80	0,80	0,80	0,80
pand.48927	0,80	0,80	0,80	0,80
pand.48927	0,80	0,80	0,80	0,80
425	0,80	0,80	0,80	0,80
pand.48927	0,80	0,80	0,80	0,80
426	0,80	0,80	0,80	0,80
427	0,80	0,80	0,80	0,80
pand.48928	0,80	0,80	0,80	0,80
pand.48980	0,80	0,80	0,80	0,80
pand.48980	0,80	0,80	0,80	0,80
pand.48980	0,80	0,80	0,80	0,80

Model: 20180309_BP Stadsblokkenwerf - ASM Haven
IL / Stadsblokkenwerf - Bedrijven
Groep: (hoofdgroep)
Lijst van Gebouwen, voor rekenmethode Industrielawaai - IL

Naam	Omschr.	Hoogte	Maaiveld	Hdef.	Functie	Cp	Refl. 31	Refl. 63	Refl. 125	Refl. 250	Refl. 500
pand.48980	woonfunctie	19,83	11,50	Absoluut		0 dB	0,80	0,80	0,80	0,80	0,80
pand.48980	woonfunctie	17,97	11,00	Absoluut		0 dB	0,80	0,80	0,80	0,80	0,80
pand.48980	woonfunctie	17,31	9,76	Absoluut		0 dB	0,80	0,80	0,80	0,80	0,80
pand.48980	woonfunctie	17,28	8,90	Absoluut		0 dB	0,80	0,80	0,80	0,80	0,80
pand.48982		12,96	10,58	Absoluut		0 dB	0,80	0,80	0,80	0,80	0,80
pand.48982		13,78	11,00	Absoluut		0 dB	0,80	0,80	0,80	0,80	0,80
pand.48982		13,02	11,00	Absoluut		0 dB	0,80	0,80	0,80	0,80	0,80
428	woonfunctie	23,60	<-->	Absoluut		0 dB	0,80	0,80	0,80	0,80	0,80
pand.48983		12,99	<-->	Absoluut		0 dB	0,80	0,80	0,80	0,80	0,80
pand.48984		13,64	10,50	Absoluut		0 dB	0,80	0,80	0,80	0,80	0,80
pand.48984		13,91	10,05	Absoluut		0 dB	0,80	0,80	0,80	0,80	0,80
pand.48984		12,93	10,02	Absoluut		0 dB	0,80	0,80	0,80	0,80	0,80
pand.48984		12,33	10,12	Absoluut		0 dB	0,80	0,80	0,80	0,80	0,80
429		16,48	<-->	Absoluut		0 dB	0,80	0,80	0,80	0,80	0,80
430	woonfunctie	27,21	<-->	Absoluut		0 dB	0,80	0,80	0,80	0,80	0,80
pand.49397		12,99	<-->	Absoluut		0 dB	0,80	0,80	0,80	0,80	0,80
pand.49398		13,25	8,98	Absoluut		0 dB	0,80	0,80	0,80	0,80	0,80
pand.49398		13,48	10,26	Absoluut		0 dB	0,80	0,80	0,80	0,80	0,80
pand.49398		13,49	8,92	Absoluut		0 dB	0,80	0,80	0,80	0,80	0,80
431	bijeenkomstfunctie, woonfunctie	24,40	<-->	Absoluut		0 dB	0,80	0,80	0,80	0,80	0,80
pand.49398	woonfunctie	17,61	11,00	Absoluut		0 dB	0,80	0,80	0,80	0,80	0,80
pand.49399	woonfunctie	18,21	10,96	Absoluut		0 dB	0,80	0,80	0,80	0,80	0,80
pand.49399	woonfunctie	17,28	10,50	Absoluut		0 dB	0,80	0,80	0,80	0,80	0,80
pand.49401		12,96	11,00	Absoluut		0 dB	0,80	0,80	0,80	0,80	0,80
pand.49401		12,95	11,00	Absoluut		0 dB	0,80	0,80	0,80	0,80	0,80
pand.49401	woonfunctie	17,31	10,07	Absoluut		0 dB	0,80	0,80	0,80	0,80	0,80
pand.49402	woonfunctie	17,65	10,36	Absoluut		0 dB	0,80	0,80	0,80	0,80	0,80
pand.49402	woonfunctie	17,45	9,12	Absoluut		0 dB	0,80	0,80	0,80	0,80	0,80
pand.49402		13,06	10,50	Absoluut		0 dB	0,80	0,80	0,80	0,80	0,80
pand.49531	woonfunctie	17,91	11,00	Absoluut		0 dB	0,80	0,80	0,80	0,80	0,80
pand.49531	woonfunctie	17,22	10,53	Absoluut		0 dB	0,80	0,80	0,80	0,80	0,80
pand.49531		13,30	9,26	Absoluut		0 dB	0,80	0,80	0,80	0,80	0,80
pand.49532	woonfunctie	17,49	10,42	Absoluut		0 dB	0,80	0,80	0,80	0,80	0,80
pand.49532	woonfunctie	17,57	9,02	Absoluut		0 dB	0,80	0,80	0,80	0,80	0,80
pand.49532	woonfunctie	16,15	10,50	Absoluut		0 dB	0,80	0,80	0,80	0,80	0,80
pand.49532	winkelfunctie, woonfunctie	18,25	9,53	Absoluut		0 dB	0,80	0,80	0,80	0,80	0,80
pand.49532	woonfunctie	20,50	10,06	Absoluut		0 dB	0,80	0,80	0,80	0,80	0,80

Model: 20180309_BP Stadsblokkenwerf - ASM Haven
IL / Stadsblokkenwerf - Bedrijven
Groep: (hoofdgroep)
Lijst van Gebouwen, voor rekenmethode Industrielawaai - IL

Naam	Refl. 1k	Refl. 2k	Refl. 4k	Refl. 8k
pand.48980	0,80	0,80	0,80	0,80
pand.48980	0,80	0,80	0,80	0,80
pand.48980	0,80	0,80	0,80	0,80
pand.48980	0,80	0,80	0,80	0,80
pand.48982	0,80	0,80	0,80	0,80
pand.48982	0,80	0,80	0,80	0,80
pand.48982	0,80	0,80	0,80	0,80
428	0,80	0,80	0,80	0,80
pand.48983	0,80	0,80	0,80	0,80
pand.48984	0,80	0,80	0,80	0,80
pand.48984	0,80	0,80	0,80	0,80
pand.48984	0,80	0,80	0,80	0,80
pand.48984	0,80	0,80	0,80	0,80
429	0,80	0,80	0,80	0,80
430	0,80	0,80	0,80	0,80
pand.49397	0,80	0,80	0,80	0,80
pand.49398	0,80	0,80	0,80	0,80
pand.49398	0,80	0,80	0,80	0,80
pand.49398	0,80	0,80	0,80	0,80
431	0,80	0,80	0,80	0,80
pand.49398	0,80	0,80	0,80	0,80
pand.49399	0,80	0,80	0,80	0,80
pand.49399	0,80	0,80	0,80	0,80
pand.49401	0,80	0,80	0,80	0,80
pand.49401	0,80	0,80	0,80	0,80
pand.49401	0,80	0,80	0,80	0,80
pand.49402	0,80	0,80	0,80	0,80
pand.49402	0,80	0,80	0,80	0,80
pand.49402	0,80	0,80	0,80	0,80
pand.49531	0,80	0,80	0,80	0,80
pand.49531	0,80	0,80	0,80	0,80
pand.49531	0,80	0,80	0,80	0,80
pand.49532	0,80	0,80	0,80	0,80
pand.49532	0,80	0,80	0,80	0,80
pand.49532	0,80	0,80	0,80	0,80
pand.49532	0,80	0,80	0,80	0,80
pand.49532	0,80	0,80	0,80	0,80

Model: 20180309_BP Stadsblokkenwerf - ASM Haven
IL / Stadsblokkenwerf - Bedrijven
Groep: (hoofdgroep)
Lijst van Gebouwen, voor rekenmethode Industrielawaai - IL

Naam	Omschr.	Hoogte	Maaiveld	Hdef.	Functie	Cp	Refl. 31	Refl. 63	Refl. 125	Refl. 250	Refl. 500
432		12,99	<-->	Absoluut		0 dB	0,80	0,80	0,80	0,80	0,80
pand.49532	woonfunctie	18,85	10,75	Absoluut		0 dB	0,80	0,80	0,80	0,80	0,80
pand.49532	woonfunctie	17,32	10,67	Absoluut		0 dB	0,80	0,80	0,80	0,80	0,80
pand.49533	woonfunctie	18,48	10,93	Absoluut		0 dB	0,80	0,80	0,80	0,80	0,80
433	industriefunctie, woonfunctie	20,04	<-->	Absoluut		0 dB	0,80	0,80	0,80	0,80	0,80
434	winkelfunctie, woonfunctie	30,35	<-->	Absoluut		0 dB	0,80	0,80	0,80	0,80	0,80
pand.49534	woonfunctie	17,01	9,65	Absoluut		0 dB	0,80	0,80	0,80	0,80	0,80
pand.49534		13,92	11,50	Absoluut		0 dB	0,80	0,80	0,80	0,80	0,80
pand.49534		13,90	11,50	Absoluut		0 dB	0,80	0,80	0,80	0,80	0,80
435	woonfunctie	18,50	<-->	Absoluut		0 dB	0,80	0,80	0,80	0,80	0,80
436	woonfunctie	25,36	<-->	Absoluut		0 dB	0,80	0,80	0,80	0,80	0,80
pand.50504		14,08	11,00	Absoluut		0 dB	0,80	0,80	0,80	0,80	0,80
pand.50505	woonfunctie	17,80	11,00	Absoluut		0 dB	0,80	0,80	0,80	0,80	0,80
pand.50505	woonfunctie	17,18	10,87	Absoluut		0 dB	0,80	0,80	0,80	0,80	0,80
pand.50506	woonfunctie	17,55	10,50	Absoluut		0 dB	0,80	0,80	0,80	0,80	0,80
437	woonfunctie	18,48	<-->	Absoluut		0 dB	0,80	0,80	0,80	0,80	0,80
pand.50506	woonfunctie	17,19	11,00	Absoluut		0 dB	0,80	0,80	0,80	0,80	0,80
438	woonfunctie	16,94	<-->	Absoluut		0 dB	0,80	0,80	0,80	0,80	0,80
439	industriefunctie, logiesfunctie, woonfunctie	19,39	<-->	Absoluut		0 dB	0,80	0,80	0,80	0,80	0,80
pand.50506	woonfunctie	18,02	10,70	Absoluut		0 dB	0,80	0,80	0,80	0,80	0,80
pand.50506	woonfunctie	19,69	11,45	Absoluut		0 dB	0,80	0,80	0,80	0,80	0,80
pand.50506	woonfunctie	17,85	11,00	Absoluut		0 dB	0,80	0,80	0,80	0,80	0,80
pand.50506	woonfunctie	18,13	11,00	Absoluut		0 dB	0,80	0,80	0,80	0,80	0,80
pand.50506	woonfunctie	17,52	10,50	Absoluut		0 dB	0,80	0,80	0,80	0,80	0,80
pand.50507	woonfunctie	17,52	10,87	Absoluut		0 dB	0,80	0,80	0,80	0,80	0,80
pand.50507	woonfunctie	17,52	10,88	Absoluut		0 dB	0,80	0,80	0,80	0,80	0,80
pand.50507		13,08	10,50	Absoluut		0 dB	0,80	0,80	0,80	0,80	0,80
pand.50507	woonfunctie	17,47	11,00	Absoluut		0 dB	0,80	0,80	0,80	0,80	0,80
pand.50507	woonfunctie	16,71	10,86	Absoluut		0 dB	0,80	0,80	0,80	0,80	0,80
pand.50624	woonfunctie	17,12	9,35	Absoluut		0 dB	0,80	0,80	0,80	0,80	0,80
440	woonfunctie	17,97	<-->	Absoluut		0 dB	0,80	0,80	0,80	0,80	0,80
pand.50624		13,11	10,50	Absoluut		0 dB	0,80	0,80	0,80	0,80	0,80
441	woonfunctie	10,06	<-->	Absoluut		0 dB	0,80	0,80	0,80	0,80	0,80
442	woonfunctie	10,34	<-->	Absoluut		0 dB	0,80	0,80	0,80	0,80	0,80
pand.50625	woonfunctie	17,86	<-->	Absoluut		0 dB	0,80	0,80	0,80	0,80	0,80
pand.50625		12,62	8,84	Absoluut		0 dB	0,80	0,80	0,80	0,80	0,80
pand.50626	woonfunctie	10,91	10,72	Absoluut		0 dB	0,80	0,80	0,80	0,80	0,80

Model: 20180309_BP Stadsblokkenwerf - ASM Haven
IL / Stadsblokkenwerf - Bedrijven
Groep: (hoofdgroep)
Lijst van Gebouwen, voor rekenmethode Industrielawaai - IL

Naam	Refl. 1k	Refl. 2k	Refl. 4k	Refl. 8k
432	0,80	0,80	0,80	0,80
pand.49532	0,80	0,80	0,80	0,80
pand.49532	0,80	0,80	0,80	0,80
pand.49533	0,80	0,80	0,80	0,80
433	0,80	0,80	0,80	0,80
434	0,80	0,80	0,80	0,80
pand.49534	0,80	0,80	0,80	0,80
pand.49534	0,80	0,80	0,80	0,80
pand.49534	0,80	0,80	0,80	0,80
435	0,80	0,80	0,80	0,80
436	0,80	0,80	0,80	0,80
pand.50504	0,80	0,80	0,80	0,80
pand.50505	0,80	0,80	0,80	0,80
pand.50505	0,80	0,80	0,80	0,80
pand.50506	0,80	0,80	0,80	0,80
437	0,80	0,80	0,80	0,80
pand.50506	0,80	0,80	0,80	0,80
438	0,80	0,80	0,80	0,80
439	0,80	0,80	0,80	0,80
pand.50506	0,80	0,80	0,80	0,80
pand.50506	0,80	0,80	0,80	0,80
pand.50506	0,80	0,80	0,80	0,80
pand.50506	0,80	0,80	0,80	0,80
pand.50506	0,80	0,80	0,80	0,80
pand.50507	0,80	0,80	0,80	0,80
pand.50507	0,80	0,80	0,80	0,80
pand.50507	0,80	0,80	0,80	0,80
pand.50507	0,80	0,80	0,80	0,80
pand.50507	0,80	0,80	0,80	0,80
pand.50624	0,80	0,80	0,80	0,80
440	0,80	0,80	0,80	0,80
pand.50624	0,80	0,80	0,80	0,80
441	0,80	0,80	0,80	0,80
442	0,80	0,80	0,80	0,80
pand.50625	0,80	0,80	0,80	0,80
pand.50625	0,80	0,80	0,80	0,80
pand.50626	0,80	0,80	0,80	0,80

Model: 20180309_BP Stadsblokkenwerf - ASM Haven
IL / Stadsblokkenwerf - Bedrijven
Groep: (hoofdgroep)
Lijst van Gebouwen, voor rekenmethode Industrielawaai - IL

Naam	Omschr.	Hoogte	Maaiveld	Hdef.	Functie	Cp	Refl. 31	Refl. 63	Refl. 125	Refl. 250	Refl. 500
pand.50626	woonfunctie	11,03	10,74	Absoluut		0 dB	0,80	0,80	0,80	0,80	0,80
pand.50626	woonfunctie	11,00	10,74	Absoluut		0 dB	0,80	0,80	0,80	0,80	0,80
pand.50627		13,20	11,00	Absoluut		0 dB	0,80	0,80	0,80	0,80	0,80
pand.50627		13,32	11,00	Absoluut		0 dB	0,80	0,80	0,80	0,80	0,80
pand.50907	woonfunctie	17,64	10,50	Absoluut		0 dB	0,80	0,80	0,80	0,80	0,80
pand.50907	overige gebruiksfunctie	13,64	10,64	Absoluut		0 dB	0,80	0,80	0,80	0,80	0,80
443	winkelfunctie, woonfunctie	19,55	<-->	Absoluut		0 dB	0,80	0,80	0,80	0,80	0,80
pand.50908	woonfunctie	17,46	11,00	Absoluut		0 dB	0,80	0,80	0,80	0,80	0,80
pand.50908	woonfunctie	17,92	8,58	Absoluut		0 dB	0,80	0,80	0,80	0,80	0,80
444	woonfunctie	23,56	<-->	Absoluut		0 dB	0,80	0,80	0,80	0,80	0,80
pand.50909	woonfunctie	17,28	8,86	Absoluut		0 dB	0,80	0,80	0,80	0,80	0,80
445	woonfunctie	23,83	<-->	Absoluut		0 dB	0,80	0,80	0,80	0,80	0,80
pand.50910	woonfunctie	18,02	10,88	Absoluut		0 dB	0,80	0,80	0,80	0,80	0,80
446		13,17	<-->	Absoluut		0 dB	0,80	0,80	0,80	0,80	0,80
447		13,10	<-->	Absoluut		0 dB	0,80	0,80	0,80	0,80	0,80
448		13,09	<-->	Absoluut		0 dB	0,80	0,80	0,80	0,80	0,80
pand.50911		13,49	8,83	Absoluut		0 dB	0,80	0,80	0,80	0,80	0,80
pand.50912		13,53	9,08	Absoluut		0 dB	0,80	0,80	0,80	0,80	0,80
449		13,16	<-->	Absoluut		0 dB	0,80	0,80	0,80	0,80	0,80
pand.50919		12,88	10,50	Absoluut		0 dB	0,80	0,80	0,80	0,80	0,80
pand.50920		13,07	10,82	Absoluut		0 dB	0,80	0,80	0,80	0,80	0,80
pand.50920	woonfunctie	18,93	12,00	Absoluut		0 dB	0,80	0,80	0,80	0,80	0,80
pand.50920	woonfunctie	19,49	11,00	Absoluut		0 dB	0,80	0,80	0,80	0,80	0,80
pand.50920		13,40	10,29	Absoluut		0 dB	0,80	0,80	0,80	0,80	0,80
pand.50921		13,05	10,95	Absoluut		0 dB	0,80	0,80	0,80	0,80	0,80
pand.50921		13,02	11,00	Absoluut		0 dB	0,80	0,80	0,80	0,80	0,80
pand.50921		13,21	10,50	Absoluut		0 dB	0,80	0,80	0,80	0,80	0,80
pand.50921		13,51	9,09	Absoluut		0 dB	0,80	0,80	0,80	0,80	0,80
450		12,93	<-->	Absoluut		0 dB	0,80	0,80	0,80	0,80	0,80
pand.50921		14,66	10,73	Absoluut		0 dB	0,80	0,80	0,80	0,80	0,80
pand.50924	woonfunctie	17,55	10,27	Absoluut		0 dB	0,80	0,80	0,80	0,80	0,80
pand.50924		12,77	10,92	Absoluut		0 dB	0,80	0,80	0,80	0,80	0,80
pand.50924	woonfunctie	16,52	10,55	Absoluut		0 dB	0,80	0,80	0,80	0,80	0,80
pand.50924	woonfunctie	17,22	8,38	Absoluut		0 dB	0,80	0,80	0,80	0,80	0,80
pand.50924		12,96	10,50	Absoluut		0 dB	0,80	0,80	0,80	0,80	0,80
451		14,95	<-->	Absoluut		0 dB	0,80	0,80	0,80	0,80	0,80
452	woonfunctie	13,42	<-->	Absoluut		0 dB	0,80	0,80	0,80	0,80	0,80

Model: 20180309_BP Stadsblokkenwerf - ASM Haven
IL / Stadsblokkenwerf - Bedrijven
Groep: (hoofdgroep)
Lijst van Gebouwen, voor rekenmethode Industrielawaai - IL

Naam	Refl. 1k	Refl. 2k	Refl. 4k	Refl. 8k
pand.50626	0,80	0,80	0,80	0,80
pand.50626	0,80	0,80	0,80	0,80
pand.50627	0,80	0,80	0,80	0,80
pand.50627	0,80	0,80	0,80	0,80
pand.50907	0,80	0,80	0,80	0,80
pand.50907	0,80	0,80	0,80	0,80
443	0,80	0,80	0,80	0,80
pand.50908	0,80	0,80	0,80	0,80
pand.50908	0,80	0,80	0,80	0,80
444	0,80	0,80	0,80	0,80
pand.50909	0,80	0,80	0,80	0,80
445	0,80	0,80	0,80	0,80
pand.50910	0,80	0,80	0,80	0,80
446	0,80	0,80	0,80	0,80
447	0,80	0,80	0,80	0,80
448	0,80	0,80	0,80	0,80
pand.50911	0,80	0,80	0,80	0,80
pand.50912	0,80	0,80	0,80	0,80
449	0,80	0,80	0,80	0,80
pand.50919	0,80	0,80	0,80	0,80
pand.50920	0,80	0,80	0,80	0,80
pand.50920	0,80	0,80	0,80	0,80
pand.50920	0,80	0,80	0,80	0,80
pand.50920	0,80	0,80	0,80	0,80
pand.50921	0,80	0,80	0,80	0,80
pand.50921	0,80	0,80	0,80	0,80
pand.50921	0,80	0,80	0,80	0,80
pand.50921	0,80	0,80	0,80	0,80
450	0,80	0,80	0,80	0,80
pand.50921	0,80	0,80	0,80	0,80
pand.50924	0,80	0,80	0,80	0,80
pand.50924	0,80	0,80	0,80	0,80
pand.50924	0,80	0,80	0,80	0,80
pand.50924	0,80	0,80	0,80	0,80
pand.50924	0,80	0,80	0,80	0,80
451	0,80	0,80	0,80	0,80
452	0,80	0,80	0,80	0,80

Model: 20180309_BP Stadsblokkenwerf - ASM Haven
IL / Stadsblokkenwerf - Bedrijven
Groep: (hoofdgroep)
Lijst van Gebouwen, voor rekenmethode Industrielawaai - IL

Naam	Omschr.	Hoogte	Maaiveld	Hdef.	Functie	Cp	Refl. 31	Refl. 63	Refl. 125	Refl. 250	Refl. 500
pand.51213		13,80	11,00	Absoluut		0 dB	0,80	0,80	0,80	0,80	0,80
pand.51213		13,20	10,76	Absoluut		0 dB	0,80	0,80	0,80	0,80	0,80
453		12,08	<-->	Absoluut		0 dB	0,80	0,80	0,80	0,80	0,80
pand.51213		13,14	10,61	Absoluut		0 dB	0,80	0,80	0,80	0,80	0,80
454	woonfunctie	14,05	<-->	Absoluut		0 dB	0,80	0,80	0,80	0,80	0,80
pand.51214		10,84	10,90	Absoluut		0 dB	0,80	0,80	0,80	0,80	0,80
pand.51214		10,79	10,94	Absoluut		0 dB	0,80	0,80	0,80	0,80	0,80
455	woonfunctie	21,42	<-->	Absoluut		0 dB	0,80	0,80	0,80	0,80	0,80
456	woonfunctie	21,92	<-->	Absoluut		0 dB	0,80	0,80	0,80	0,80	0,80
457	woonfunctie	15,76	<-->	Absoluut		0 dB	0,80	0,80	0,80	0,80	0,80
pand.51214		12,77	10,05	Absoluut		0 dB	0,80	0,80	0,80	0,80	0,80
458	woonfunctie	21,17	<-->	Absoluut		0 dB	0,80	0,80	0,80	0,80	0,80
459		12,24	<-->	Absoluut		0 dB	0,80	0,80	0,80	0,80	0,80
pand.52131		13,13	10,50	Absoluut		0 dB	0,80	0,80	0,80	0,80	0,80
460		12,93	<-->	Absoluut		0 dB	0,80	0,80	0,80	0,80	0,80
pand.52132		12,99	10,20	Absoluut		0 dB	0,80	0,80	0,80	0,80	0,80
pand.52132		13,63	11,00	Absoluut		0 dB	0,80	0,80	0,80	0,80	0,80
pand.52132		13,40	8,70	Absoluut		0 dB	0,80	0,80	0,80	0,80	0,80
pand.52132		13,33	10,99	Absoluut		0 dB	0,80	0,80	0,80	0,80	0,80
pand.52133		13,24	<-->	Absoluut		0 dB	0,80	0,80	0,80	0,80	0,80
pand.52134		14,21	8,72	Absoluut		0 dB	0,80	0,80	0,80	0,80	0,80
pand.52134		12,95	10,00	Absoluut		0 dB	0,80	0,80	0,80	0,80	0,80
461	bijeenkomstfunctie	23,74	<-->	Absoluut		0 dB	0,80	0,80	0,80	0,80	0,80
pand.52134	woonfunctie	18,18	10,50	Absoluut		0 dB	0,80	0,80	0,80	0,80	0,80
pand.52134	woonfunctie	21,17	10,73	Absoluut		0 dB	0,80	0,80	0,80	0,80	0,80
pand.53723	woonfunctie	17,46	8,50	Absoluut		0 dB	0,80	0,80	0,80	0,80	0,80
pand.53723	woonfunctie	17,37	11,00	Absoluut		0 dB	0,80	0,80	0,80	0,80	0,80
pand.53723	woonfunctie	19,61	11,00	Absoluut		0 dB	0,80	0,80	0,80	0,80	0,80
462	woonfunctie	17,37	<-->	Absoluut		0 dB	0,80	0,80	0,80	0,80	0,80
pand.53723	woonfunctie	18,76	9,77	Absoluut		0 dB	0,80	0,80	0,80	0,80	0,80
pand.53723	woonfunctie	17,41	9,63	Absoluut		0 dB	0,80	0,80	0,80	0,80	0,80
463	woonfunctie	17,38	<-->	Absoluut		0 dB	0,80	0,80	0,80	0,80	0,80
pand.53724	woonfunctie	17,27	9,37	Absoluut		0 dB	0,80	0,80	0,80	0,80	0,80
pand.53725	woonfunctie	19,69	11,50	Absoluut		0 dB	0,80	0,80	0,80	0,80	0,80
464	woonfunctie	16,63	<-->	Absoluut		0 dB	0,80	0,80	0,80	0,80	0,80
465	woonfunctie	22,62	<-->	Absoluut		0 dB	0,80	0,80	0,80	0,80	0,80
pand.53726	woonfunctie	17,10	10,20	Absoluut		0 dB	0,80	0,80	0,80	0,80	0,80

Model: 20180309_BP Stadsblokkenwerf - ASM Haven
IL / Stadsblokkenwerf - Bedrijven
Groep: (hoofdgroep)
Lijst van Gebouwen, voor rekenmethode Industrielawaai - IL

Naam	Refl. 1k	Refl. 2k	Refl. 4k	Refl. 8k
pand.51213	0,80	0,80	0,80	0,80
pand.51213	0,80	0,80	0,80	0,80
453	0,80	0,80	0,80	0,80
pand.51213	0,80	0,80	0,80	0,80
454	0,80	0,80	0,80	0,80
pand.51214	0,80	0,80	0,80	0,80
pand.51214	0,80	0,80	0,80	0,80
455	0,80	0,80	0,80	0,80
456	0,80	0,80	0,80	0,80
457	0,80	0,80	0,80	0,80
pand.51214	0,80	0,80	0,80	0,80
458	0,80	0,80	0,80	0,80
459	0,80	0,80	0,80	0,80
pand.52131	0,80	0,80	0,80	0,80
460	0,80	0,80	0,80	0,80
pand.52132	0,80	0,80	0,80	0,80
pand.52132	0,80	0,80	0,80	0,80
pand.52132	0,80	0,80	0,80	0,80
pand.52132	0,80	0,80	0,80	0,80
pand.52133	0,80	0,80	0,80	0,80
pand.52134	0,80	0,80	0,80	0,80
pand.52134	0,80	0,80	0,80	0,80
461	0,80	0,80	0,80	0,80
pand.52134	0,80	0,80	0,80	0,80
pand.52134	0,80	0,80	0,80	0,80
pand.53723	0,80	0,80	0,80	0,80
pand.53723	0,80	0,80	0,80	0,80
pand.53723	0,80	0,80	0,80	0,80
462	0,80	0,80	0,80	0,80
pand.53723	0,80	0,80	0,80	0,80
pand.53723	0,80	0,80	0,80	0,80
463	0,80	0,80	0,80	0,80
pand.53724	0,80	0,80	0,80	0,80
pand.53725	0,80	0,80	0,80	0,80
464	0,80	0,80	0,80	0,80
465	0,80	0,80	0,80	0,80
pand.53726	0,80	0,80	0,80	0,80

Model: 20180309_BP Stadsblokkenwerf - ASM Haven
IL / Stadsblokkenwerf - Bedrijven
Groep: (hoofdgroep)
Lijst van Gebouwen, voor rekenmethode Industrielawaai - IL

Naam	Omschr.	Hoogte	Maaiveld	Hdef.	Functie	Cp	Refl. 31	Refl. 63	Refl. 125	Refl. 250	Refl. 500
pand.53726		13,77	11,09	Absoluut		0 dB	0,80	0,80	0,80	0,80	0,80
pand.53726	woonfunctie	17,61	10,50	Absoluut		0 dB	0,80	0,80	0,80	0,80	0,80
466	woonfunctie	18,51	<-->	Absoluut		0 dB	0,80	0,80	0,80	0,80	0,80
pand.55183		13,81	11,00	Absoluut		0 dB	0,80	0,80	0,80	0,80	0,80
467	woonfunctie	18,50	<-->	Absoluut		0 dB	0,80	0,80	0,80	0,80	0,80
pand.55184	woonfunctie	17,75	11,00	Absoluut		0 dB	0,80	0,80	0,80	0,80	0,80
pand.55184		13,78	11,50	Absoluut		0 dB	0,80	0,80	0,80	0,80	0,80
468	woonfunctie	16,99	<-->	Absoluut		0 dB	0,80	0,80	0,80	0,80	0,80
pand.55185		13,16	10,50	Absoluut		0 dB	0,80	0,80	0,80	0,80	0,80
pand.55185	woonfunctie	19,61	11,03	Absoluut		0 dB	0,80	0,80	0,80	0,80	0,80
pand.55185		13,06	11,00	Absoluut		0 dB	0,80	0,80	0,80	0,80	0,80
pand.55185		13,04	11,00	Absoluut		0 dB	0,80	0,80	0,80	0,80	0,80
pand.55185		16,50	10,98	Absoluut		0 dB	0,80	0,80	0,80	0,80	0,80
469		13,17	<-->	Absoluut		0 dB	0,80	0,80	0,80	0,80	0,80
pand.55186		13,03	10,50	Absoluut		0 dB	0,80	0,80	0,80	0,80	0,80
pand.55187		12,98	10,67	Absoluut		0 dB	0,80	0,80	0,80	0,80	0,80
pand.55187		13,23	11,00	Absoluut		0 dB	0,80	0,80	0,80	0,80	0,80
pand.55187		13,24	10,42	Absoluut		0 dB	0,80	0,80	0,80	0,80	0,80
470		12,95	<-->	Absoluut		0 dB	0,80	0,80	0,80	0,80	0,80
471		13,10	<-->	Absoluut		0 dB	0,80	0,80	0,80	0,80	0,80
pand.55239		13,32	11,00	Absoluut		0 dB	0,80	0,80	0,80	0,80	0,80
472		13,21	<-->	Absoluut		0 dB	0,80	0,80	0,80	0,80	0,80
pand.55239		12,98	11,00	Absoluut		0 dB	0,80	0,80	0,80	0,80	0,80
pand.55239	woonfunctie	18,92	11,50	Absoluut		0 dB	0,80	0,80	0,80	0,80	0,80
pand.55239	overige gebruiksfunctie	13,17	10,50	Absoluut		0 dB	0,80	0,80	0,80	0,80	0,80
473		13,27	<-->	Absoluut		0 dB	0,80	0,80	0,80	0,80	0,80
pand.55240		13,51	9,71	Absoluut		0 dB	0,80	0,80	0,80	0,80	0,80
pand.55240		13,41	9,67	Absoluut		0 dB	0,80	0,80	0,80	0,80	0,80
pand.55240		13,11	10,50	Absoluut		0 dB	0,80	0,80	0,80	0,80	0,80
pand.55240		13,01	11,00	Absoluut		0 dB	0,80	0,80	0,80	0,80	0,80
pand.55241		13,24	11,00	Absoluut		0 dB	0,80	0,80	0,80	0,80	0,80
pand.55241		13,53	8,84	Absoluut		0 dB	0,80	0,80	0,80	0,80	0,80
pand.55241		13,10	10,50	Absoluut		0 dB	0,80	0,80	0,80	0,80	0,80
474	woonfunctie	25,01	<-->	Absoluut		0 dB	0,80	0,80	0,80	0,80	0,80
475	winkelfunctie, woonfunctie	23,19	<-->	Absoluut		0 dB	0,80	0,80	0,80	0,80	0,80
476	bijeenkomstfunctie, woonfunctie	20,52	<-->	Absoluut		0 dB	0,80	0,80	0,80	0,80	0,80
pand.55242	woonfunctie	19,62	12,00	Absoluut		0 dB	0,80	0,80	0,80	0,80	0,80

Model: 20180309_BP Stadsblokkenwerf - ASM Haven
IL / Stadsblokkenwerf - Bedrijven
Groep: (hoofdgroep)
Lijst van Gebouwen, voor rekenmethode Industrielawaai - IL

Naam	Refl. 1k	Refl. 2k	Refl. 4k	Refl. 8k
pand.53726	0,80	0,80	0,80	0,80
pand.53726	0,80	0,80	0,80	0,80
466	0,80	0,80	0,80	0,80
pand.55183	0,80	0,80	0,80	0,80
467	0,80	0,80	0,80	0,80
pand.55184	0,80	0,80	0,80	0,80
pand.55184	0,80	0,80	0,80	0,80
468	0,80	0,80	0,80	0,80
pand.55185	0,80	0,80	0,80	0,80
pand.55185	0,80	0,80	0,80	0,80
pand.55185	0,80	0,80	0,80	0,80
pand.55185	0,80	0,80	0,80	0,80
pand.55185	0,80	0,80	0,80	0,80
469	0,80	0,80	0,80	0,80
pand.55186	0,80	0,80	0,80	0,80
pand.55187	0,80	0,80	0,80	0,80
pand.55187	0,80	0,80	0,80	0,80
pand.55187	0,80	0,80	0,80	0,80
470	0,80	0,80	0,80	0,80
471	0,80	0,80	0,80	0,80
pand.55239	0,80	0,80	0,80	0,80
472	0,80	0,80	0,80	0,80
pand.55239	0,80	0,80	0,80	0,80
pand.55239	0,80	0,80	0,80	0,80
pand.55239	0,80	0,80	0,80	0,80
473	0,80	0,80	0,80	0,80
pand.55240	0,80	0,80	0,80	0,80
pand.55240	0,80	0,80	0,80	0,80
pand.55240	0,80	0,80	0,80	0,80
pand.55240	0,80	0,80	0,80	0,80
pand.55241	0,80	0,80	0,80	0,80
pand.55241	0,80	0,80	0,80	0,80
pand.55241	0,80	0,80	0,80	0,80
474	0,80	0,80	0,80	0,80
475	0,80	0,80	0,80	0,80
476	0,80	0,80	0,80	0,80
pand.55242	0,80	0,80	0,80	0,80

Model: 20180309_BP Stadsblokkenwerf - ASM Haven
IL / Stadsblokkenwerf - Bedrijven
Groep: (hoofdgroep)
Lijst van Gebouwen, voor rekenmethode Industrielawaai - IL

Naam	Omschr.	Hoogte	Maaiveld	Hdef.	Functie	Cp	Refl. 31	Refl. 63	Refl. 125	Refl. 250	Refl. 500
pand.55243		12,99	11,00	Absoluut		0 dB	0,80	0,80	0,80	0,80	0,80
pand.55243		13,48	10,29	Absoluut		0 dB	0,80	0,80	0,80	0,80	0,80
477	woonfunctie	26,99	<-->	Absoluut		0 dB	0,80	0,80	0,80	0,80	0,80
478		12,99	<-->	Absoluut		0 dB	0,80	0,80	0,80	0,80	0,80
pand.55662		13,58	9,97	Absoluut		0 dB	0,80	0,80	0,80	0,80	0,80
pand.55663		13,49	8,81	Absoluut		0 dB	0,80	0,80	0,80	0,80	0,80
pand.55663	woonfunctie	17,46	10,50	Absoluut		0 dB	0,80	0,80	0,80	0,80	0,80
pand.55663	woonfunctie	17,21	9,68	Absoluut		0 dB	0,80	0,80	0,80	0,80	0,80
pand.55663	woonfunctie	17,17	10,39	Absoluut		0 dB	0,80	0,80	0,80	0,80	0,80
479	woonfunctie	17,15	<-->	Absoluut		0 dB	0,80	0,80	0,80	0,80	0,80
pand.55664	woonfunctie	18,46	11,00	Absoluut		0 dB	0,80	0,80	0,80	0,80	0,80
pand.55664	woonfunctie	18,01	10,62	Absoluut		0 dB	0,80	0,80	0,80	0,80	0,80
480	kantoorfunctie	29,54	<-->	Absoluut		0 dB	0,80	0,80	0,80	0,80	0,80
pand.55665	woonfunctie	19,59	11,44	Absoluut		0 dB	0,80	0,80	0,80	0,80	0,80
pand.55666	woonfunctie	17,90	11,00	Absoluut		0 dB	0,80	0,80	0,80	0,80	0,80
pand.55666	woonfunctie	18,26	11,00	Absoluut		0 dB	0,80	0,80	0,80	0,80	0,80
pand.55666	woonfunctie	23,34	10,87	Absoluut		0 dB	0,80	0,80	0,80	0,80	0,80
pand.55666	woonfunctie	17,92	10,50	Absoluut		0 dB	0,80	0,80	0,80	0,80	0,80
pand.55666	woonfunctie	17,90	10,66	Absoluut		0 dB	0,80	0,80	0,80	0,80	0,80
pand.55667	woonfunctie	19,51	11,00	Absoluut		0 dB	0,80	0,80	0,80	0,80	0,80
pand.55667		13,03	10,50	Absoluut		0 dB	0,80	0,80	0,80	0,80	0,80
pand.55795	woonfunctie	17,05	11,00	Absoluut		0 dB	0,80	0,80	0,80	0,80	0,80
pand.55795		13,07	10,50	Absoluut		0 dB	0,80	0,80	0,80	0,80	0,80
481	woonfunctie	16,42	<-->	Absoluut		0 dB	0,80	0,80	0,80	0,80	0,80
482	industriefunctie, woonfunctie	23,53	<-->	Absoluut		0 dB	0,80	0,80	0,80	0,80	0,80
pand.55797	woonfunctie	20,64	11,00	Absoluut		0 dB	0,80	0,80	0,80	0,80	0,80
pand.55797	woonfunctie	17,78	10,50	Absoluut		0 dB	0,80	0,80	0,80	0,80	0,80
483	woonfunctie	17,37	<-->	Absoluut		0 dB	0,80	0,80	0,80	0,80	0,80
pand.55797	woonfunctie	19,64	11,00	Absoluut		0 dB	0,80	0,80	0,80	0,80	0,80
pand.55798		13,35	11,00	Absoluut		0 dB	0,80	0,80	0,80	0,80	0,80
pand.55798		12,44	10,50	Absoluut		0 dB	0,80	0,80	0,80	0,80	0,80
pand.55798		13,73	11,06	Absoluut		0 dB	0,80	0,80	0,80	0,80	0,80
484	woonfunctie	20,49	<-->	Absoluut		0 dB	0,80	0,80	0,80	0,80	0,80
pand.56769		12,98	11,00	Absoluut		0 dB	0,80	0,80	0,80	0,80	0,80
485	woonfunctie	16,31	<-->	Absoluut		0 dB	0,80	0,80	0,80	0,80	0,80
486		13,14	<-->	Absoluut		0 dB	0,80	0,80	0,80	0,80	0,80
pand.56771	woonfunctie	18,01	10,87	Absoluut		0 dB	0,80	0,80	0,80	0,80	0,80

Model: 20180309_BP Stadsblokkenwerf - ASM Haven
IL / Stadsblokkenwerf - Bedrijven
Groep: (hoofdgroep)
Lijst van Gebouwen, voor rekenmethode Industrielawaai - IL

Naam	Refl. 1k	Refl. 2k	Refl. 4k	Refl. 8k
pand.55243	0,80	0,80	0,80	0,80
pand.55243	0,80	0,80	0,80	0,80
477	0,80	0,80	0,80	0,80
478	0,80	0,80	0,80	0,80
pand.55662	0,80	0,80	0,80	0,80
pand.55663	0,80	0,80	0,80	0,80
pand.55663	0,80	0,80	0,80	0,80
pand.55663	0,80	0,80	0,80	0,80
pand.55663	0,80	0,80	0,80	0,80
479	0,80	0,80	0,80	0,80
pand.55664	0,80	0,80	0,80	0,80
pand.55664	0,80	0,80	0,80	0,80
480	0,80	0,80	0,80	0,80
pand.55665	0,80	0,80	0,80	0,80
pand.55666	0,80	0,80	0,80	0,80
pand.55666	0,80	0,80	0,80	0,80
pand.55666	0,80	0,80	0,80	0,80
pand.55666	0,80	0,80	0,80	0,80
pand.55666	0,80	0,80	0,80	0,80
pand.55667	0,80	0,80	0,80	0,80
pand.55667	0,80	0,80	0,80	0,80
pand.55795	0,80	0,80	0,80	0,80
pand.55795	0,80	0,80	0,80	0,80
481	0,80	0,80	0,80	0,80
482	0,80	0,80	0,80	0,80
pand.55797	0,80	0,80	0,80	0,80
pand.55797	0,80	0,80	0,80	0,80
483	0,80	0,80	0,80	0,80
pand.55797	0,80	0,80	0,80	0,80
pand.55798	0,80	0,80	0,80	0,80
pand.55798	0,80	0,80	0,80	0,80
pand.55798	0,80	0,80	0,80	0,80
484	0,80	0,80	0,80	0,80
pand.56769	0,80	0,80	0,80	0,80
485	0,80	0,80	0,80	0,80
486	0,80	0,80	0,80	0,80
pand.56771	0,80	0,80	0,80	0,80

Model: 20180309_BP Stadsblokkenwerf - ASM Haven
IL / Stadsblokkenwerf - Bedrijven
Groep: (hoofdgroep)
Lijst van Gebouwen, voor rekenmethode Industrielawaai - IL

Naam	Omschr.	Hoogte	Maaiveld	Hdef.	Functie	Cp	Refl. 31	Refl. 63	Refl. 125	Refl. 250	Refl. 500
pand.56771		12,58	10,00	Absoluut		0 dB	0,80	0,80	0,80	0,80	0,80
pand.56771	woonfunctie	19,51	11,25	Absoluut		0 dB	0,80	0,80	0,80	0,80	0,80
pand.56771	woonfunctie	18,16	11,00	Absoluut		0 dB	0,80	0,80	0,80	0,80	0,80
pand.56772		13,07	10,50	Absoluut		0 dB	0,80	0,80	0,80	0,80	0,80
pand.56772	woonfunctie	17,34	11,00	Absoluut		0 dB	0,80	0,80	0,80	0,80	0,80
pand.56772	woonfunctie	17,25	10,93	Absoluut		0 dB	0,80	0,80	0,80	0,80	0,80
pand.56772	woonfunctie	18,25	11,00	Absoluut		0 dB	0,80	0,80	0,80	0,80	0,80
pand.56772	woonfunctie	17,54	10,50	Absoluut		0 dB	0,80	0,80	0,80	0,80	0,80
pand.56773	woonfunctie	17,25	8,66	Absoluut		0 dB	0,80	0,80	0,80	0,80	0,80
pand.56773	woonfunctie	18,16	11,00	Absoluut		0 dB	0,80	0,80	0,80	0,80	0,80
pand.56773	woonfunctie	16,90	11,00	Absoluut		0 dB	0,80	0,80	0,80	0,80	0,80
pand.56773	woonfunctie	19,51	11,00	Absoluut		0 dB	0,80	0,80	0,80	0,80	0,80
pand.56774	woonfunctie	19,48	11,00	Absoluut		0 dB	0,80	0,80	0,80	0,80	0,80
487	winkelfunctie, woonfunctie	20,26	<-->	Absoluut		0 dB	0,80	0,80	0,80	0,80	0,80
pand.56774	woonfunctie	17,96	10,56	Absoluut		0 dB	0,80	0,80	0,80	0,80	0,80
pand.56892	woonfunctie	15,70	11,00	Absoluut		0 dB	0,80	0,80	0,80	0,80	0,80
488	woonfunctie	10,92	<-->	Absoluut		0 dB	0,80	0,80	0,80	0,80	0,80
489	woonfunctie	10,19	<-->	Absoluut		0 dB	0,80	0,80	0,80	0,80	0,80
490		10,02	<-->	Absoluut		0 dB	0,80	0,80	0,80	0,80	0,80
pand.56894		13,79	11,00	Absoluut		0 dB	0,80	0,80	0,80	0,80	0,80
pand.56894		13,78	11,00	Absoluut		0 dB	0,80	0,80	0,80	0,80	0,80
491	woonfunctie	17,82	<-->	Absoluut		0 dB	0,80	0,80	0,80	0,80	0,80
pand.57173	woonfunctie	18,51	10,91	Absoluut		0 dB	0,80	0,80	0,80	0,80	0,80
pand.57174		12,38	10,50	Absoluut		0 dB	0,80	0,80	0,80	0,80	0,80
pand.57174		13,77	11,00	Absoluut		0 dB	0,80	0,80	0,80	0,80	0,80
492	woonfunctie	21,23	<-->	Absoluut		0 dB	0,80	0,80	0,80	0,80	0,80
493	woonfunctie	27,58	<-->	Absoluut		0 dB	0,80	0,80	0,80	0,80	0,80
pand.57176	woonfunctie	21,04	10,94	Absoluut		0 dB	0,80	0,80	0,80	0,80	0,80
494		12,74	<-->	Absoluut		0 dB	0,80	0,80	0,80	0,80	0,80
495	woonfunctie	23,92	<-->	Absoluut		0 dB	0,80	0,80	0,80	0,80	0,80
pand.57176	kantoorfunctie, winkelfunctie, woonfunctie	20,63	10,61	Absoluut		0 dB	0,80	0,80	0,80	0,80	0,80
496	woonfunctie	17,29	<-->	Absoluut		0 dB	0,80	0,80	0,80	0,80	0,80
pand.57176		13,08	11,00	Absoluut		0 dB	0,80	0,80	0,80	0,80	0,80
pand.57177		13,76	11,50	Absoluut		0 dB	0,80	0,80	0,80	0,80	0,80
pand.57177		13,77	11,03	Absoluut		0 dB	0,80	0,80	0,80	0,80	0,80
pand.57177		14,53	11,11	Absoluut		0 dB	0,80	0,80	0,80	0,80	0,80
pand.57178		12,90	10,76	Absoluut		0 dB	0,80	0,80	0,80	0,80	0,80

Model: 20180309_BP Stadsblokkenwerf - ASM Haven
IL / Stadsblokkenwerf - Bedrijven
Groep: (hoofdgroep)
Lijst van Gebouwen, voor rekenmethode Industrielawaai - IL

Naam	Refl. 1k	Refl. 2k	Refl. 4k	Refl. 8k
pand.56771	0,80	0,80	0,80	0,80
pand.56771	0,80	0,80	0,80	0,80
pand.56771	0,80	0,80	0,80	0,80
pand.56772	0,80	0,80	0,80	0,80
pand.56772	0,80	0,80	0,80	0,80
pand.56772	0,80	0,80	0,80	0,80
pand.56772	0,80	0,80	0,80	0,80
pand.56772	0,80	0,80	0,80	0,80
pand.56773	0,80	0,80	0,80	0,80
pand.56773	0,80	0,80	0,80	0,80
pand.56773	0,80	0,80	0,80	0,80
pand.56773	0,80	0,80	0,80	0,80
pand.56774	0,80	0,80	0,80	0,80
487	0,80	0,80	0,80	0,80
pand.56774	0,80	0,80	0,80	0,80
pand.56892	0,80	0,80	0,80	0,80
488	0,80	0,80	0,80	0,80
489	0,80	0,80	0,80	0,80
490	0,80	0,80	0,80	0,80
pand.56894	0,80	0,80	0,80	0,80
pand.56894	0,80	0,80	0,80	0,80
491	0,80	0,80	0,80	0,80
pand.57173	0,80	0,80	0,80	0,80
pand.57174	0,80	0,80	0,80	0,80
pand.57174	0,80	0,80	0,80	0,80
492	0,80	0,80	0,80	0,80
493	0,80	0,80	0,80	0,80
pand.57176	0,80	0,80	0,80	0,80
494	0,80	0,80	0,80	0,80
495	0,80	0,80	0,80	0,80
pand.57176	0,80	0,80	0,80	0,80
496	0,80	0,80	0,80	0,80
pand.57176	0,80	0,80	0,80	0,80
pand.57177	0,80	0,80	0,80	0,80
pand.57177	0,80	0,80	0,80	0,80
pand.57177	0,80	0,80	0,80	0,80
pand.57178	0,80	0,80	0,80	0,80

Model: 20180309_BP Stadsblokkenwerf - ASM Haven
IL / Stadsblokkenwerf - Bedrijven
Groep: (hoofdgroep)
Lijst van Gebouwen, voor rekenmethode Industrielawaai - IL

Naam	Omschr.	Hoogte	Maaiveld	Hdef.	Functie	Cp	Refl. 31	Refl. 63	Refl. 125	Refl. 250	Refl. 500
pand.57186		13,07	10,50	Absoluut		0 dB	0,80	0,80	0,80	0,80	0,80
497	bijeenkomstfunctie, woonfunctie	26,56	<-->	Absoluut		0 dB	0,80	0,80	0,80	0,80	0,80
498		13,40	<-->	Absoluut		0 dB	0,80	0,80	0,80	0,80	0,80
pand.57187	woonfunctie	19,75	11,41	Absoluut		0 dB	0,80	0,80	0,80	0,80	0,80
pand.57187		13,49	9,09	Absoluut		0 dB	0,80	0,80	0,80	0,80	0,80
pand.57187	woonfunctie	17,02	11,00	Absoluut		0 dB	0,80	0,80	0,80	0,80	0,80
pand.57187		13,06	11,00	Absoluut		0 dB	0,80	0,80	0,80	0,80	0,80
499		13,16	<-->	Absoluut		0 dB	0,80	0,80	0,80	0,80	0,80
pand.57188		13,61	8,93	Absoluut		0 dB	0,80	0,80	0,80	0,80	0,80
pand.57188		13,49	10,55	Absoluut		0 dB	0,80	0,80	0,80	0,80	0,80
500		12,98	<-->	Absoluut		0 dB	0,80	0,80	0,80	0,80	0,80
pand.57188		13,87	11,50	Absoluut		0 dB	0,80	0,80	0,80	0,80	0,80
501	kantoorfunctie, woonfunctie	23,14	<-->	Absoluut		0 dB	0,80	0,80	0,80	0,80	0,80
502	woonfunctie	16,80	<-->	Absoluut		0 dB	0,80	0,80	0,80	0,80	0,80
pand.57190	overige gebruiksfunctie	13,87	10,84	Absoluut		0 dB	0,80	0,80	0,80	0,80	0,80
503	woonfunctie	17,38	<-->	Absoluut		0 dB	0,80	0,80	0,80	0,80	0,80
pand.57190	woonfunctie	17,21	11,00	Absoluut		0 dB	0,80	0,80	0,80	0,80	0,80
pand.57190	woonfunctie	17,23	10,25	Absoluut		0 dB	0,80	0,80	0,80	0,80	0,80
504		12,74	<-->	Absoluut		0 dB	0,80	0,80	0,80	0,80	0,80
505		17,27	<-->	Absoluut		0 dB	0,80	0,80	0,80	0,80	0,80
506		15,18	<-->	Absoluut		0 dB	0,80	0,80	0,80	0,80	0,80
507		12,74	<-->	Absoluut		0 dB	0,80	0,80	0,80	0,80	0,80
508		15,10	<-->	Absoluut		0 dB	0,80	0,80	0,80	0,80	0,80
pand.57478		10,78	10,96	Absoluut		0 dB	0,80	0,80	0,80	0,80	0,80
509	woonfunctie	17,16	<-->	Absoluut		0 dB	0,80	0,80	0,80	0,80	0,80
510		10,35	<-->	Absoluut		0 dB	0,80	0,80	0,80	0,80	0,80
511	woonfunctie	16,41	<-->	Absoluut		0 dB	0,80	0,80	0,80	0,80	0,80
pand.58393	woonfunctie	17,02	11,00	Absoluut		0 dB	0,80	0,80	0,80	0,80	0,80
pand.58394		13,03	11,00	Absoluut		0 dB	0,80	0,80	0,80	0,80	0,80
pand.58394		12,43	10,50	Absoluut		0 dB	0,80	0,80	0,80	0,80	0,80
pand.58394		12,44	10,50	Absoluut		0 dB	0,80	0,80	0,80	0,80	0,80
pand.58394		12,43	10,50	Absoluut		0 dB	0,80	0,80	0,80	0,80	0,80
512		13,39	<-->	Absoluut		0 dB	0,80	0,80	0,80	0,80	0,80
pand.58394		12,97	10,94	Absoluut		0 dB	0,80	0,80	0,80	0,80	0,80
pand.58394		13,22	11,00	Absoluut		0 dB	0,80	0,80	0,80	0,80	0,80
pand.58395		13,80	11,00	Absoluut		0 dB	0,80	0,80	0,80	0,80	0,80
513		13,00	<-->	Absoluut		0 dB	0,80	0,80	0,80	0,80	0,80

Model: 20180309_BP Stadsblokkenwerf - ASM Haven
IL / Stadsblokkenwerf - Bedrijven
Groep: (hoofdgroep)
Lijst van Gebouwen, voor rekenmethode Industrielawaai - IL

Naam	Refl. 1k	Refl. 2k	Refl. 4k	Refl. 8k
pand.57186	0,80	0,80	0,80	0,80
497	0,80	0,80	0,80	0,80
498	0,80	0,80	0,80	0,80
pand.57187	0,80	0,80	0,80	0,80
pand.57187	0,80	0,80	0,80	0,80
pand.57187	0,80	0,80	0,80	0,80
pand.57187	0,80	0,80	0,80	0,80
499	0,80	0,80	0,80	0,80
pand.57188	0,80	0,80	0,80	0,80
pand.57188	0,80	0,80	0,80	0,80
500	0,80	0,80	0,80	0,80
pand.57188	0,80	0,80	0,80	0,80
501	0,80	0,80	0,80	0,80
502	0,80	0,80	0,80	0,80
pand.57190	0,80	0,80	0,80	0,80
503	0,80	0,80	0,80	0,80
pand.57190	0,80	0,80	0,80	0,80
pand.57190	0,80	0,80	0,80	0,80
504	0,80	0,80	0,80	0,80
505	0,80	0,80	0,80	0,80
506	0,80	0,80	0,80	0,80
507	0,80	0,80	0,80	0,80
508	0,80	0,80	0,80	0,80
pand.57478	0,80	0,80	0,80	0,80
509	0,80	0,80	0,80	0,80
510	0,80	0,80	0,80	0,80
511	0,80	0,80	0,80	0,80
pand.58393	0,80	0,80	0,80	0,80
pand.58394	0,80	0,80	0,80	0,80
pand.58394	0,80	0,80	0,80	0,80
pand.58394	0,80	0,80	0,80	0,80
pand.58394	0,80	0,80	0,80	0,80
512	0,80	0,80	0,80	0,80
pand.58394	0,80	0,80	0,80	0,80
pand.58394	0,80	0,80	0,80	0,80
pand.58395	0,80	0,80	0,80	0,80
513	0,80	0,80	0,80	0,80

Model: 20180309_BP Stadsblokkenwerf - ASM Haven
IL / Stadsblokkenwerf - Bedrijven
Groep: (hoofdgroep)
Lijst van Gebouwen, voor rekenmethode Industrielawaai - IL

Naam	Omschr.	Hoogte	Maaiveld	Hdef.	Functie	Cp	Refl. 31	Refl. 63	Refl. 125	Refl. 250	Refl. 500
514		13,16	<-->	Absoluut		0 dB	0,80	0,80	0,80	0,80	0,80
pand.58395		12,99	11,00	Absoluut		0 dB	0,80	0,80	0,80	0,80	0,80
pand.58395		21,48	11,00	Absoluut		0 dB	0,80	0,80	0,80	0,80	0,80
pand.58395		13,79	11,00	Absoluut		0 dB	0,80	0,80	0,80	0,80	0,80
pand.58395		18,89	10,50	Absoluut		0 dB	0,80	0,80	0,80	0,80	0,80
pand.58395		13,11	10,50	Absoluut		0 dB	0,80	0,80	0,80	0,80	0,80
515	overige gebruiksfunctie	15,43	<-->	Absoluut		0 dB	0,80	0,80	0,80	0,80	0,80
pand.58396		13,91	11,50	Absoluut		0 dB	0,80	0,80	0,80	0,80	0,80
516	kantoorfunctie	30,14	<-->	Absoluut		0 dB	0,80	0,80	0,80	0,80	0,80
517	kantoorfunctie, woonfunctie	25,74	<-->	Absoluut		0 dB	0,80	0,80	0,80	0,80	0,80
pand.58397		12,77	10,92	Absoluut		0 dB	0,80	0,80	0,80	0,80	0,80
pand.58397	woonfunctie	17,19	11,00	Absoluut		0 dB	0,80	0,80	0,80	0,80	0,80
518	woonfunctie	17,14	<-->	Absoluut		0 dB	0,80	0,80	0,80	0,80	0,80
pand.58398	woonfunctie	18,77	9,45	Absoluut		0 dB	0,80	0,80	0,80	0,80	0,80
519	woonfunctie	17,28	<-->	Absoluut		0 dB	0,80	0,80	0,80	0,80	0,80
520		12,96	<-->	Absoluut		0 dB	0,80	0,80	0,80	0,80	0,80
521	woonfunctie	17,16	<-->	Absoluut		0 dB	0,80	0,80	0,80	0,80	0,80
pand.59991	woonfunctie	17,36	11,00	Absoluut		0 dB	0,80	0,80	0,80	0,80	0,80
pand.59991	overige gebruiksfunctie	13,15	11,00	Absoluut		0 dB	0,80	0,80	0,80	0,80	0,80
pand.59992	woonfunctie	17,52	10,50	Absoluut		0 dB	0,80	0,80	0,80	0,80	0,80
pand.59992	woonfunctie	17,33	11,00	Absoluut		0 dB	0,80	0,80	0,80	0,80	0,80
pand.59994	woonfunctie	25,38	10,50	Absoluut		0 dB	0,80	0,80	0,80	0,80	0,80
pand.59994		13,74	11,50	Absoluut		0 dB	0,80	0,80	0,80	0,80	0,80
pand.59994		13,94	11,50	Absoluut		0 dB	0,80	0,80	0,80	0,80	0,80
pand.61458	woonfunctie	17,97	11,00	Absoluut		0 dB	0,80	0,80	0,80	0,80	0,80
pand.61458	woonfunctie	17,96	11,00	Absoluut		0 dB	0,80	0,80	0,80	0,80	0,80
pand.61458		13,78	11,00	Absoluut		0 dB	0,80	0,80	0,80	0,80	0,80
pand.61458		13,62	10,92	Absoluut		0 dB	0,80	0,80	0,80	0,80	0,80
pand.61460	woonfunctie	19,71	10,90	Absoluut		0 dB	0,80	0,80	0,80	0,80	0,80
pand.61460	woonfunctie	17,84	10,50	Absoluut		0 dB	0,80	0,80	0,80	0,80	0,80
pand.61460	woonfunctie	17,88	8,37	Absoluut		0 dB	0,80	0,80	0,80	0,80	0,80
pand.61461	woonfunctie	16,98	10,50	Absoluut		0 dB	0,80	0,80	0,80	0,80	0,80
pand.61461		13,04	10,66	Absoluut		0 dB	0,80	0,80	0,80	0,80	0,80
pand.61461	woonfunctie	18,79	9,51	Absoluut		0 dB	0,80	0,80	0,80	0,80	0,80
pand.61461		13,04	<-->	Absoluut		0 dB	0,80	0,80	0,80	0,80	0,80
pand.61461	woonfunctie	19,85	11,50	Absoluut		0 dB	0,80	0,80	0,80	0,80	0,80
pand.61462		12,99	10,16	Absoluut		0 dB	0,80	0,80	0,80	0,80	0,80

Model: 20180309_BP Stadsblokkenwerf - ASM Haven
IL / Stadsblokkenwerf - Bedrijven
Groep: (hoofdgroep)
Lijst van Gebouwen, voor rekenmethode Industrielawaai - IL

Naam	Refl. 1k	Refl. 2k	Refl. 4k	Refl. 8k
514	0,80	0,80	0,80	0,80
pand.58395	0,80	0,80	0,80	0,80
pand.58395	0,80	0,80	0,80	0,80
pand.58395	0,80	0,80	0,80	0,80
pand.58395	0,80	0,80	0,80	0,80
pand.58395	0,80	0,80	0,80	0,80
515	0,80	0,80	0,80	0,80
pand.58396	0,80	0,80	0,80	0,80
516	0,80	0,80	0,80	0,80
517	0,80	0,80	0,80	0,80
pand.58397	0,80	0,80	0,80	0,80
pand.58397	0,80	0,80	0,80	0,80
518	0,80	0,80	0,80	0,80
pand.58398	0,80	0,80	0,80	0,80
519	0,80	0,80	0,80	0,80
520	0,80	0,80	0,80	0,80
521	0,80	0,80	0,80	0,80
pand.59991	0,80	0,80	0,80	0,80
pand.59991	0,80	0,80	0,80	0,80
pand.59992	0,80	0,80	0,80	0,80
pand.59992	0,80	0,80	0,80	0,80
pand.59994	0,80	0,80	0,80	0,80
pand.59994	0,80	0,80	0,80	0,80
pand.59994	0,80	0,80	0,80	0,80
pand.61458	0,80	0,80	0,80	0,80
pand.61458	0,80	0,80	0,80	0,80
pand.61458	0,80	0,80	0,80	0,80
pand.61458	0,80	0,80	0,80	0,80
pand.61460	0,80	0,80	0,80	0,80
pand.61460	0,80	0,80	0,80	0,80
pand.61460	0,80	0,80	0,80	0,80
pand.61461	0,80	0,80	0,80	0,80
pand.61461	0,80	0,80	0,80	0,80
pand.61461	0,80	0,80	0,80	0,80
pand.61461	0,80	0,80	0,80	0,80
pand.61461	0,80	0,80	0,80	0,80
pand.61462	0,80	0,80	0,80	0,80

Model: 20180309_BP Stadsblokkenwerf - ASM Haven
IL / Stadsblokkenwerf - Bedrijven
Groep: (hoofdgroep)
Lijst van Gebouwen, voor rekenmethode Industrielawaai - IL

Naam	Omschr.	Hoogte	Maaiveld	Hdef.	Functie	Cp	Refl. 31	Refl. 63	Refl. 125	Refl. 250	Refl. 500
522		12,92	<-->	Absoluut		0 dB	0,80	0,80	0,80	0,80	0,80
pand.61462		13,24	11,00	Absoluut		0 dB	0,80	0,80	0,80	0,80	0,80
523	kantoorfunctie, winkelfunctie, woonfunctie, w	21,05	<-->	Absoluut		0 dB	0,80	0,80	0,80	0,80	0,80
pand.61515		12,38	10,50	Absoluut		0 dB	0,80	0,80	0,80	0,80	0,80
524		15,28	<-->	Absoluut		0 dB	0,80	0,80	0,80	0,80	0,80
pand.61515	woonfunctie	17,02	10,50	Absoluut		0 dB	0,80	0,80	0,80	0,80	0,80
pand.61515	woonfunctie	17,61	8,92	Absoluut		0 dB	0,80	0,80	0,80	0,80	0,80
525	woonfunctie	16,83	<-->	Absoluut		0 dB	0,80	0,80	0,80	0,80	0,80
pand.61515		13,73	11,50	Absoluut		0 dB	0,80	0,80	0,80	0,80	0,80
526		13,10	<-->	Absoluut		0 dB	0,80	0,80	0,80	0,80	0,80
527		14,13	<-->	Absoluut		0 dB	0,80	0,80	0,80	0,80	0,80
pand.61516		13,49	9,04	Absoluut		0 dB	0,80	0,80	0,80	0,80	0,80
pand.61516		13,50	9,51	Absoluut		0 dB	0,80	0,80	0,80	0,80	0,80
pand.61517		13,70	10,50	Absoluut		0 dB	0,80	0,80	0,80	0,80	0,80
pand.61518		13,04	11,00	Absoluut		0 dB	0,80	0,80	0,80	0,80	0,80
pand.61519	woonfunctie	17,44	11,00	Absoluut		0 dB	0,80	0,80	0,80	0,80	0,80
pand.61519		12,97	9,04	Absoluut		0 dB	0,80	0,80	0,80	0,80	0,80
pand.61519		13,01	<-->	Absoluut		0 dB	0,80	0,80	0,80	0,80	0,80
528	woonfunctie	26,80	<-->	Absoluut		0 dB	0,80	0,80	0,80	0,80	0,80
pand.61519		13,41	9,25	Absoluut		0 dB	0,80	0,80	0,80	0,80	0,80
pand.61519		13,25	8,84	Absoluut		0 dB	0,80	0,80	0,80	0,80	0,80
pand.61939	woonfunctie	19,46	11,00	Absoluut		0 dB	0,80	0,80	0,80	0,80	0,80
pand.61939		13,31	9,15	Absoluut		0 dB	0,80	0,80	0,80	0,80	0,80
pand.61939		13,39	9,39	Absoluut		0 dB	0,80	0,80	0,80	0,80	0,80
pand.61940	woonfunctie	15,08	10,50	Absoluut		0 dB	0,80	0,80	0,80	0,80	0,80
pand.61940	woonfunctie	17,93	10,50	Absoluut		0 dB	0,80	0,80	0,80	0,80	0,80
529	woonfunctie	24,81	<-->	Absoluut		0 dB	0,80	0,80	0,80	0,80	0,80
530	woonfunctie	17,86	<-->	Absoluut		0 dB	0,80	0,80	0,80	0,80	0,80
531	woonfunctie	16,88	<-->	Absoluut		0 dB	0,80	0,80	0,80	0,80	0,80
pand.61943	woonfunctie	18,50	11,00	Absoluut		0 dB	0,80	0,80	0,80	0,80	0,80
pand.61943	woonfunctie	18,56	11,00	Absoluut		0 dB	0,80	0,80	0,80	0,80	0,80
pand.61943		13,07	11,00	Absoluut		0 dB	0,80	0,80	0,80	0,80	0,80
pand.61943	woonfunctie	17,80	10,50	Absoluut		0 dB	0,80	0,80	0,80	0,80	0,80
pand.61943	kantoorfunctie, woonfunctie	19,50	10,50	Absoluut		0 dB	0,80	0,80	0,80	0,80	0,80
pand.61943		13,17	<-->	Absoluut		0 dB	0,80	0,80	0,80	0,80	0,80
pand.61943		13,19	10,56	Absoluut		0 dB	0,80	0,80	0,80	0,80	0,80
pand.61943	woonfunctie	17,23	8,64	Absoluut		0 dB	0,80	0,80	0,80	0,80	0,80

Model: 20180309_BP Stadsblokkenwerf - ASM Haven
IL / Stadsblokkenwerf - Bedrijven
Groep: (hoofdgroep)
Lijst van Gebouwen, voor rekenmethode Industrielawaai - IL

Naam	Refl. 1k	Refl. 2k	Refl. 4k	Refl. 8k
522	0,80	0,80	0,80	0,80
pand.61462	0,80	0,80	0,80	0,80
523	0,80	0,80	0,80	0,80
pand.61515	0,80	0,80	0,80	0,80
524	0,80	0,80	0,80	0,80
pand.61515	0,80	0,80	0,80	0,80
pand.61515	0,80	0,80	0,80	0,80
525	0,80	0,80	0,80	0,80
pand.61515	0,80	0,80	0,80	0,80
526	0,80	0,80	0,80	0,80
527	0,80	0,80	0,80	0,80
pand.61516	0,80	0,80	0,80	0,80
pand.61516	0,80	0,80	0,80	0,80
pand.61517	0,80	0,80	0,80	0,80
pand.61518	0,80	0,80	0,80	0,80
pand.61519	0,80	0,80	0,80	0,80
pand.61519	0,80	0,80	0,80	0,80
pand.61519	0,80	0,80	0,80	0,80
528	0,80	0,80	0,80	0,80
pand.61519	0,80	0,80	0,80	0,80
pand.61519	0,80	0,80	0,80	0,80
pand.61939	0,80	0,80	0,80	0,80
pand.61939	0,80	0,80	0,80	0,80
pand.61939	0,80	0,80	0,80	0,80
pand.61940	0,80	0,80	0,80	0,80
pand.61940	0,80	0,80	0,80	0,80
529	0,80	0,80	0,80	0,80
530	0,80	0,80	0,80	0,80
531	0,80	0,80	0,80	0,80
pand.61943	0,80	0,80	0,80	0,80
pand.61943	0,80	0,80	0,80	0,80
pand.61943	0,80	0,80	0,80	0,80
pand.61943	0,80	0,80	0,80	0,80
pand.61943	0,80	0,80	0,80	0,80
pand.61943	0,80	0,80	0,80	0,80
pand.61943	0,80	0,80	0,80	0,80
pand.61943	0,80	0,80	0,80	0,80

Model: 20180309_BP Stadsblokkenwerf - ASM Haven
IL / Stadsblokkenwerf - Bedrijven
Groep: (hoofdgroep)
Lijst van Gebouwen, voor rekenmethode Industrielawaai - IL

Naam	Omschr.	Hoogte	Maaiveld	Hdef.	Functie	Cp	Refl. 31	Refl. 63	Refl. 125	Refl. 250	Refl. 500
pand.62072	woonfunctie	18,02	9,83	Absoluut		0 dB	0,80	0,80	0,80	0,80	0,80
pand.62072		13,00	10,89	Absoluut		0 dB	0,80	0,80	0,80	0,80	0,80
pand.62072	woonfunctie	18,64	11,00	Absoluut		0 dB	0,80	0,80	0,80	0,80	0,80
pand.62072	bijeenkomstfunctie	15,58	11,00	Absoluut		0 dB	0,80	0,80	0,80	0,80	0,80
532	woonfunctie	16,61	<-->	Absoluut		0 dB	0,80	0,80	0,80	0,80	0,80
pand.62072	woonfunctie	24,40	<-->	Absoluut		0 dB	0,80	0,80	0,80	0,80	0,80
pand.62072	woonfunctie	17,02	9,51	Absoluut		0 dB	0,80	0,80	0,80	0,80	0,80
pand.62072	woonfunctie	17,89	11,00	Absoluut		0 dB	0,80	0,80	0,80	0,80	0,80
pand.62073		12,80	11,00	Absoluut		0 dB	0,80	0,80	0,80	0,80	0,80
pand.62073	woonfunctie	18,57	8,98	Absoluut		0 dB	0,80	0,80	0,80	0,80	0,80
pand.62073	woonfunctie	16,90	11,00	Absoluut		0 dB	0,80	0,80	0,80	0,80	0,80
pand.62073	woonfunctie	17,92	10,50	Absoluut		0 dB	0,80	0,80	0,80	0,80	0,80
pand.62074	winkelfunctie, woonfunctie	20,63	10,53	Absoluut		0 dB	0,80	0,80	0,80	0,80	0,80
533	woonfunctie	17,82	<-->	Absoluut		0 dB	0,80	0,80	0,80	0,80	0,80
pand.62074	woonfunctie	17,27	10,96	Absoluut		0 dB	0,80	0,80	0,80	0,80	0,80
534	woonfunctie	17,10	<-->	Absoluut		0 dB	0,80	0,80	0,80	0,80	0,80
pand.62074		13,07	10,50	Absoluut		0 dB	0,80	0,80	0,80	0,80	0,80
535	woonfunctie	21,60	<-->	Absoluut		0 dB	0,80	0,80	0,80	0,80	0,80
536		13,29	<-->	Absoluut		0 dB	0,80	0,80	0,80	0,80	0,80
537		13,14	<-->	Absoluut		0 dB	0,80	0,80	0,80	0,80	0,80
pand.62075	woonfunctie	19,16	11,00	Absoluut		0 dB	0,80	0,80	0,80	0,80	0,80
pand.62075	woonfunctie	17,36	<-->	Absoluut		0 dB	0,80	0,80	0,80	0,80	0,80
538	woonfunctie	17,55	<-->	Absoluut		0 dB	0,80	0,80	0,80	0,80	0,80
539	woonfunctie	23,70	<-->	Absoluut		0 dB	0,80	0,80	0,80	0,80	0,80
540		12,88	<-->	Absoluut		0 dB	0,80	0,80	0,80	0,80	0,80
pand.63049	woonfunctie	17,16	10,68	Absoluut		0 dB	0,80	0,80	0,80	0,80	0,80
pand.63049	woonfunctie	18,36	11,00	Absoluut		0 dB	0,80	0,80	0,80	0,80	0,80
541		18,53	<-->	Absoluut		0 dB	0,80	0,80	0,80	0,80	0,80
pand.63049	woonfunctie	17,27	9,61	Absoluut		0 dB	0,80	0,80	0,80	0,80	0,80
542	woonfunctie	16,58	<-->	Absoluut		0 dB	0,80	0,80	0,80	0,80	0,80
pand.63050	overige gebruiksfunctie	13,70	10,62	Absoluut		0 dB	0,80	0,80	0,80	0,80	0,80
pand.63050	overige gebruiksfunctie	15,43	10,50	Absoluut		0 dB	0,80	0,80	0,80	0,80	0,80
pand.63050	overige gebruiksfunctie	15,99	10,50	Absoluut		0 dB	0,80	0,80	0,80	0,80	0,80
pand.63051	woonfunctie	17,54	10,50	Absoluut		0 dB	0,80	0,80	0,80	0,80	0,80
pand.63051	woonfunctie	18,01	<-->	Absoluut		0 dB	0,80	0,80	0,80	0,80	0,80
pand.63051	woonfunctie	17,28	9,46	Absoluut		0 dB	0,80	0,80	0,80	0,80	0,80
543	woonfunctie	17,09	<-->	Absoluut		0 dB	0,80	0,80	0,80	0,80	0,80

Model: 20180309_BP Stadsblokkenwerf - ASM Haven
IL / Stadsblokkenwerf - Bedrijven
Groep: (hoofdgroep)
Lijst van Gebouwen, voor rekenmethode Industrielawaai - IL

Naam	Refl. 1k	Refl. 2k	Refl. 4k	Refl. 8k
pand.62072	0,80	0,80	0,80	0,80
pand.62072	0,80	0,80	0,80	0,80
pand.62072	0,80	0,80	0,80	0,80
pand.62072	0,80	0,80	0,80	0,80
532	0,80	0,80	0,80	0,80
pand.62072	0,80	0,80	0,80	0,80
pand.62072	0,80	0,80	0,80	0,80
pand.62072	0,80	0,80	0,80	0,80
pand.62073	0,80	0,80	0,80	0,80
pand.62073	0,80	0,80	0,80	0,80
pand.62073	0,80	0,80	0,80	0,80
pand.62073	0,80	0,80	0,80	0,80
pand.62074	0,80	0,80	0,80	0,80
533	0,80	0,80	0,80	0,80
pand.62074	0,80	0,80	0,80	0,80
534	0,80	0,80	0,80	0,80
pand.62074	0,80	0,80	0,80	0,80
535	0,80	0,80	0,80	0,80
536	0,80	0,80	0,80	0,80
537	0,80	0,80	0,80	0,80
pand.62075	0,80	0,80	0,80	0,80
pand.62075	0,80	0,80	0,80	0,80
538	0,80	0,80	0,80	0,80
539	0,80	0,80	0,80	0,80
540	0,80	0,80	0,80	0,80
pand.63049	0,80	0,80	0,80	0,80
pand.63049	0,80	0,80	0,80	0,80
541	0,80	0,80	0,80	0,80
pand.63049	0,80	0,80	0,80	0,80
542	0,80	0,80	0,80	0,80
pand.63050	0,80	0,80	0,80	0,80
pand.63050	0,80	0,80	0,80	0,80
pand.63050	0,80	0,80	0,80	0,80
pand.63051	0,80	0,80	0,80	0,80
pand.63051	0,80	0,80	0,80	0,80
pand.63051	0,80	0,80	0,80	0,80
543	0,80	0,80	0,80	0,80

Model: 20180309_BP Stadsblokkenwerf - ASM Haven
IL / Stadsblokkenwerf - Bedrijven
Groep: (hoofdgroep)
Lijst van Gebouwen, voor rekenmethode Industrielawaai - IL

Naam	Omschr.	Hoogte	Maaiveld	Hdef.	Functie	Cp	Refl. 31	Refl. 63	Refl. 125	Refl. 250	Refl. 500
pand.63052	woonfunctie	19,72	11,87	Absoluut		0 dB	0,80	0,80	0,80	0,80	0,80
pand.63052	woonfunctie	17,13	11,00	Absoluut		0 dB	0,80	0,80	0,80	0,80	0,80
pand.63052	woonfunctie	20,06	11,00	Absoluut		0 dB	0,80	0,80	0,80	0,80	0,80
pand.63170	woonfunctie	18,02	10,39	Absoluut		0 dB	0,80	0,80	0,80	0,80	0,80
544	woonfunctie	20,20	<-->	Absoluut		0 dB	0,80	0,80	0,80	0,80	0,80
545		10,32	<-->	Absoluut		0 dB	0,80	0,80	0,80	0,80	0,80
pand.63172		13,09	11,00	Absoluut		0 dB	0,80	0,80	0,80	0,80	0,80
pand.63172		13,12	10,50	Absoluut		0 dB	0,80	0,80	0,80	0,80	0,80
pand.63172		13,34	11,00	Absoluut		0 dB	0,80	0,80	0,80	0,80	0,80
pand.63456	woonfunctie	17,92	10,50	Absoluut		0 dB	0,80	0,80	0,80	0,80	0,80
pand.63456	woonfunctie	17,21	<-->	Absoluut		0 dB	0,80	0,80	0,80	0,80	0,80
546	woonfunctie	18,80	<-->	Absoluut		0 dB	0,80	0,80	0,80	0,80	0,80
pand.63456	woonfunctie	17,48	11,00	Absoluut		0 dB	0,80	0,80	0,80	0,80	0,80
547	woonfunctie	19,22	<-->	Absoluut		0 dB	0,80	0,80	0,80	0,80	0,80
548	woonfunctie	17,11	<-->	Absoluut		0 dB	0,80	0,80	0,80	0,80	0,80
pand.63457		14,32	8,70	Absoluut		0 dB	0,80	0,80	0,80	0,80	0,80
pand.63457		13,62	10,83	Absoluut		0 dB	0,80	0,80	0,80	0,80	0,80
pand.63457		13,53	10,62	Absoluut		0 dB	0,80	0,80	0,80	0,80	0,80
549	woonfunctie	16,65	<-->	Absoluut		0 dB	0,80	0,80	0,80	0,80	0,80
550	woonfunctie	17,13	<-->	Absoluut		0 dB	0,80	0,80	0,80	0,80	0,80
pand.63459	woonfunctie	20,55	10,93	Absoluut		0 dB	0,80	0,80	0,80	0,80	0,80
pand.63459		13,44	11,00	Absoluut		0 dB	0,80	0,80	0,80	0,80	0,80
pand.63459	woonfunctie	17,94	11,00	Absoluut		0 dB	0,80	0,80	0,80	0,80	0,80
pand.63459	woonfunctie	17,81	<-->	Absoluut		0 dB	0,80	0,80	0,80	0,80	0,80
pand.63459	woonfunctie	23,38	10,75	Absoluut		0 dB	0,80	0,80	0,80	0,80	0,80
pand.63460		12,98	11,00	Absoluut		0 dB	0,80	0,80	0,80	0,80	0,80
pand.63460	woonfunctie	18,00	10,77	Absoluut		0 dB	0,80	0,80	0,80	0,80	0,80
pand.63460		13,23	11,00	Absoluut		0 dB	0,80	0,80	0,80	0,80	0,80
pand.63460		13,02	11,00	Absoluut		0 dB	0,80	0,80	0,80	0,80	0,80
pand.63470		13,61	8,73	Absoluut		0 dB	0,80	0,80	0,80	0,80	0,80
pand.63471		13,64	10,50	Absoluut		0 dB	0,80	0,80	0,80	0,80	0,80
pand.63471		13,10	10,50	Absoluut		0 dB	0,80	0,80	0,80	0,80	0,80
pand.63471		13,50	9,37	Absoluut		0 dB	0,80	0,80	0,80	0,80	0,80
pand.63471		13,31	10,28	Absoluut		0 dB	0,80	0,80	0,80	0,80	0,80
551		12,96	<-->	Absoluut		0 dB	0,80	0,80	0,80	0,80	0,80
552		12,77	<-->	Absoluut		0 dB	0,80	0,80	0,80	0,80	0,80
pand.63473	woonfunctie	19,68	10,24	Absoluut		0 dB	0,80	0,80	0,80	0,80	0,80

Model: 20180309_BP Stadsblokkenwerf - ASM Haven
IL / Stadsblokkenwerf - Bedrijven
Groep: (hoofdgroep)
Lijst van Gebouwen, voor rekenmethode Industrielawaai - IL

Naam	Refl. 1k	Refl. 2k	Refl. 4k	Refl. 8k
pand.63052	0,80	0,80	0,80	0,80
pand.63052	0,80	0,80	0,80	0,80
pand.63052	0,80	0,80	0,80	0,80
pand.63170	0,80	0,80	0,80	0,80
544	0,80	0,80	0,80	0,80
545	0,80	0,80	0,80	0,80
pand.63172	0,80	0,80	0,80	0,80
pand.63172	0,80	0,80	0,80	0,80
pand.63172	0,80	0,80	0,80	0,80
pand.63456	0,80	0,80	0,80	0,80
pand.63456	0,80	0,80	0,80	0,80
546	0,80	0,80	0,80	0,80
pand.63456	0,80	0,80	0,80	0,80
547	0,80	0,80	0,80	0,80
548	0,80	0,80	0,80	0,80
pand.63457	0,80	0,80	0,80	0,80
pand.63457	0,80	0,80	0,80	0,80
pand.63457	0,80	0,80	0,80	0,80
549	0,80	0,80	0,80	0,80
550	0,80	0,80	0,80	0,80
pand.63459	0,80	0,80	0,80	0,80
pand.63459	0,80	0,80	0,80	0,80
pand.63459	0,80	0,80	0,80	0,80
pand.63459	0,80	0,80	0,80	0,80
pand.63459	0,80	0,80	0,80	0,80
pand.63460	0,80	0,80	0,80	0,80
pand.63460	0,80	0,80	0,80	0,80
pand.63460	0,80	0,80	0,80	0,80
pand.63460	0,80	0,80	0,80	0,80
pand.63470	0,80	0,80	0,80	0,80
pand.63471	0,80	0,80	0,80	0,80
pand.63471	0,80	0,80	0,80	0,80
pand.63471	0,80	0,80	0,80	0,80
pand.63471	0,80	0,80	0,80	0,80
551	0,80	0,80	0,80	0,80
552	0,80	0,80	0,80	0,80
pand.63473	0,80	0,80	0,80	0,80

Model: 20180309_BP Stadsblokkenwerf - ASM Haven
IL / Stadsblokkenwerf - Bedrijven
Groep: (hoofdgroep)
Lijst van Gebouwen, voor rekenmethode Industrielawaai - IL

Naam	Omschr.	Hoogte	Maaiveld	Hdef.	Functie	Cp	Refl. 31	Refl. 63	Refl. 125	Refl. 250	Refl. 500
553	woonfunctie	21,66	<-->	Absoluut		0 dB	0,80	0,80	0,80	0,80	0,80
554	woonfunctie	17,18	<-->	Absoluut		0 dB	0,80	0,80	0,80	0,80	0,80
555	woonfunctie	16,73	<-->	Absoluut		0 dB	0,80	0,80	0,80	0,80	0,80
pand.63473	woonfunctie	18,04	10,80	Absoluut		0 dB	0,80	0,80	0,80	0,80	0,80
556		15,47	<-->	Absoluut		0 dB	0,80	0,80	0,80	0,80	0,80
557		10,37	<-->	Absoluut		0 dB	0,80	0,80	0,80	0,80	0,80
pand.63759		13,35	11,00	Absoluut		0 dB	0,80	0,80	0,80	0,80	0,80
558		15,18	<-->	Absoluut		0 dB	0,80	0,80	0,80	0,80	0,80
pand.63759		13,39	11,00	Absoluut		0 dB	0,80	0,80	0,80	0,80	0,80
559	woonfunctie	25,26	<-->	Absoluut		0 dB	0,80	0,80	0,80	0,80	0,80
560	woonfunctie	13,29	<-->	Absoluut		0 dB	0,80	0,80	0,80	0,80	0,80
561	woonfunctie	14,69	<-->	Absoluut		0 dB	0,80	0,80	0,80	0,80	0,80
562	woonfunctie	17,78	<-->	Absoluut		0 dB	0,80	0,80	0,80	0,80	0,80
563	woonfunctie	17,26	<-->	Absoluut		0 dB	0,80	0,80	0,80	0,80	0,80
564	overige gebruiksfunctie	19,14	<-->	Absoluut		0 dB	0,80	0,80	0,80	0,80	0,80
565		13,18	<-->	Absoluut		0 dB	0,80	0,80	0,80	0,80	0,80
pand.64677		13,26	11,00	Absoluut		0 dB	0,80	0,80	0,80	0,80	0,80
pand.64678	woonfunctie	19,56	11,00	Absoluut		0 dB	0,80	0,80	0,80	0,80	0,80
pand.64678		13,75	11,00	Absoluut		0 dB	0,80	0,80	0,80	0,80	0,80
pand.64678		13,51	9,06	Absoluut		0 dB	0,80	0,80	0,80	0,80	0,80
pand.64678		12,77	10,50	Absoluut		0 dB	0,80	0,80	0,80	0,80	0,80
pand.64678		13,13	10,62	Absoluut		0 dB	0,80	0,80	0,80	0,80	0,80
pand.64678		13,13	10,63	Absoluut		0 dB	0,80	0,80	0,80	0,80	0,80
pand.64679	woonfunctie	17,47	11,00	Absoluut		0 dB	0,80	0,80	0,80	0,80	0,80
pand.64679		13,61	11,00	Absoluut		0 dB	0,80	0,80	0,80	0,80	0,80
pand.64679	woonfunctie	19,71	11,44	Absoluut		0 dB	0,80	0,80	0,80	0,80	0,80
pand.64680		13,31	9,36	Absoluut		0 dB	0,80	0,80	0,80	0,80	0,80
pand.64680		12,99	10,95	Absoluut		0 dB	0,80	0,80	0,80	0,80	0,80
pand.64681	woonfunctie	18,03	11,00	Absoluut		0 dB	0,80	0,80	0,80	0,80	0,80
pand.64681	woonfunctie	18,09	11,00	Absoluut		0 dB	0,80	0,80	0,80	0,80	0,80
pand.64681	woonfunctie	20,48	10,76	Absoluut		0 dB	0,80	0,80	0,80	0,80	0,80
566	woonfunctie	17,16	<-->	Absoluut		0 dB	0,80	0,80	0,80	0,80	0,80
pand.64681	woonfunctie	19,10	11,00	Absoluut		0 dB	0,80	0,80	0,80	0,80	0,80
pand.64681	woonfunctie	17,96	10,90	Absoluut		0 dB	0,80	0,80	0,80	0,80	0,80
pand.66278	woonfunctie	18,77	9,32	Absoluut		0 dB	0,80	0,80	0,80	0,80	0,80
pand.66279	woonfunctie	17,65	10,50	Absoluut		0 dB	0,80	0,80	0,80	0,80	0,80
pand.66279	woonfunctie	19,67	11,00	Absoluut		0 dB	0,80	0,80	0,80	0,80	0,80

Model: 20180309_BP Stadsblokkenwerf - ASM Haven
IL / Stadsblokkenwerf - Bedrijven
Groep: (hoofdgroep)
Lijst van Gebouwen, voor rekenmethode Industrielawaai - IL

Naam	Refl. 1k	Refl. 2k	Refl. 4k	Refl. 8k
553	0,80	0,80	0,80	0,80
554	0,80	0,80	0,80	0,80
555	0,80	0,80	0,80	0,80
pand.63473	0,80	0,80	0,80	0,80
556	0,80	0,80	0,80	0,80
557	0,80	0,80	0,80	0,80
pand.63759	0,80	0,80	0,80	0,80
558	0,80	0,80	0,80	0,80
pand.63759	0,80	0,80	0,80	0,80
559	0,80	0,80	0,80	0,80
560	0,80	0,80	0,80	0,80
561	0,80	0,80	0,80	0,80
562	0,80	0,80	0,80	0,80
563	0,80	0,80	0,80	0,80
564	0,80	0,80	0,80	0,80
565	0,80	0,80	0,80	0,80
pand.64677	0,80	0,80	0,80	0,80
pand.64678	0,80	0,80	0,80	0,80
pand.64678	0,80	0,80	0,80	0,80
pand.64678	0,80	0,80	0,80	0,80
pand.64678	0,80	0,80	0,80	0,80
pand.64678	0,80	0,80	0,80	0,80
pand.64678	0,80	0,80	0,80	0,80
pand.64679	0,80	0,80	0,80	0,80
pand.64679	0,80	0,80	0,80	0,80
pand.64679	0,80	0,80	0,80	0,80
pand.64680	0,80	0,80	0,80	0,80
pand.64680	0,80	0,80	0,80	0,80
pand.64681	0,80	0,80	0,80	0,80
pand.64681	0,80	0,80	0,80	0,80
pand.64681	0,80	0,80	0,80	0,80
566	0,80	0,80	0,80	0,80
pand.64681	0,80	0,80	0,80	0,80
pand.64681	0,80	0,80	0,80	0,80
pand.66278	0,80	0,80	0,80	0,80
pand.66279	0,80	0,80	0,80	0,80
pand.66279	0,80	0,80	0,80	0,80

Model: 20180309_BP Stadsblokkenwerf - ASM Haven
IL / Stadsblokkenwerf - Bedrijven
Groep: (hoofdgroep)
Lijst van Gebouwen, voor rekenmethode Industrielawaai - IL

Naam	Omschr.	Hoogte	Maaiveld	Hdef.	Functie	Cp	Refl. 31	Refl. 63	Refl. 125	Refl. 250	Refl. 500
pand.66279	woonfunctie	17,86	11,00	Absoluut		0 dB	0,80	0,80	0,80	0,80	0,80
pand.66279	woonfunctie	17,09	10,06	Absoluut		0 dB	0,80	0,80	0,80	0,80	0,80
pand.66279	woonfunctie	17,33	9,21	Absoluut		0 dB	0,80	0,80	0,80	0,80	0,80
pand.66280		14,12	11,50	Absoluut		0 dB	0,80	0,80	0,80	0,80	0,80
567	industriefunctie, woonfunctie	20,42	<-->	Absoluut		0 dB	0,80	0,80	0,80	0,80	0,80
pand.66281	woonfunctie	17,62	10,50	Absoluut		0 dB	0,80	0,80	0,80	0,80	0,80
568	woonfunctie	17,42	<-->	Absoluut		0 dB	0,80	0,80	0,80	0,80	0,80
569	woonfunctie	16,43	<-->	Absoluut		0 dB	0,80	0,80	0,80	0,80	0,80
pand.67739		13,08	11,00	Absoluut		0 dB	0,80	0,80	0,80	0,80	0,80
pand.67739	woonfunctie	19,85	11,00	Absoluut		0 dB	0,80	0,80	0,80	0,80	0,80
pand.67740	woonfunctie	17,97	11,00	Absoluut		0 dB	0,80	0,80	0,80	0,80	0,80
pand.67740	woonfunctie	17,96	11,00	Absoluut		0 dB	0,80	0,80	0,80	0,80	0,80
pand.67740	woonfunctie	18,00	11,00	Absoluut		0 dB	0,80	0,80	0,80	0,80	0,80
pand.67740	woonfunctie	18,72	11,00	Absoluut		0 dB	0,80	0,80	0,80	0,80	0,80
570		13,14	<-->	Absoluut		0 dB	0,80	0,80	0,80	0,80	0,80
571		18,05	<-->	Absoluut		0 dB	0,80	0,80	0,80	0,80	0,80
pand.67740		13,77	11,00	Absoluut		0 dB	0,80	0,80	0,80	0,80	0,80
572	bijeenkomstfunctie, woonfunctie	21,40	<-->	Absoluut		0 dB	0,80	0,80	0,80	0,80	0,80
pand.67741	woonfunctie	18,04	11,00	Absoluut		0 dB	0,80	0,80	0,80	0,80	0,80
pand.67741	woonfunctie	17,95	10,57	Absoluut		0 dB	0,80	0,80	0,80	0,80	0,80
pand.67741	woonfunctie	23,30	10,78	Absoluut		0 dB	0,80	0,80	0,80	0,80	0,80
pand.67741		13,74	11,50	Absoluut		0 dB	0,80	0,80	0,80	0,80	0,80
pand.67742	woonfunctie	16,65	<-->	Absoluut		0 dB	0,80	0,80	0,80	0,80	0,80
pand.67742	woonfunctie	17,36	10,50	Absoluut		0 dB	0,80	0,80	0,80	0,80	0,80
pand.67742	woonfunctie	17,46	10,50	Absoluut		0 dB	0,80	0,80	0,80	0,80	0,80
pand.67742	woonfunctie	18,12	11,00	Absoluut		0 dB	0,80	0,80	0,80	0,80	0,80
pand.67742		13,04	10,89	Absoluut		0 dB	0,80	0,80	0,80	0,80	0,80
pand.67743		12,95	11,00	Absoluut		0 dB	0,80	0,80	0,80	0,80	0,80
pand.67743	woonfunctie	17,72	8,94	Absoluut		0 dB	0,80	0,80	0,80	0,80	0,80
pand.67744	onderwijsfunctie, kantoorfunctie	20,15	10,50	Absoluut		0 dB	0,80	0,80	0,80	0,80	0,80
pand.67744		13,15	10,63	Absoluut		0 dB	0,80	0,80	0,80	0,80	0,80
573	bijeenkomstfunctie, winkelfunctie, woonfuncti	22,82	<-->	Absoluut		0 dB	0,80	0,80	0,80	0,80	0,80
pand.67744		13,52	8,65	Absoluut		0 dB	0,80	0,80	0,80	0,80	0,80
pand.67744		13,75	11,00	Absoluut		0 dB	0,80	0,80	0,80	0,80	0,80
pand.67744		12,86	10,51	Absoluut		0 dB	0,80	0,80	0,80	0,80	0,80
pand.67744		13,33	11,00	Absoluut		0 dB	0,80	0,80	0,80	0,80	0,80
pand.67795		13,06	<-->	Absoluut		0 dB	0,80	0,80	0,80	0,80	0,80

Model: 20180309_BP Stadsblokkenwerf - ASM Haven
IL / Stadsblokkenwerf - Bedrijven
Groep: (hoofdgroep)
Lijst van Gebouwen, voor rekenmethode Industrielawaai - IL

Naam	Refl. 1k	Refl. 2k	Refl. 4k	Refl. 8k
pand.66279	0,80	0,80	0,80	0,80
pand.66279	0,80	0,80	0,80	0,80
pand.66279	0,80	0,80	0,80	0,80
pand.66280	0,80	0,80	0,80	0,80
567	0,80	0,80	0,80	0,80
pand.66281	0,80	0,80	0,80	0,80
568	0,80	0,80	0,80	0,80
569	0,80	0,80	0,80	0,80
pand.67739	0,80	0,80	0,80	0,80
pand.67739	0,80	0,80	0,80	0,80
pand.67740	0,80	0,80	0,80	0,80
pand.67740	0,80	0,80	0,80	0,80
pand.67740	0,80	0,80	0,80	0,80
pand.67740	0,80	0,80	0,80	0,80
570	0,80	0,80	0,80	0,80
571	0,80	0,80	0,80	0,80
pand.67740	0,80	0,80	0,80	0,80
572	0,80	0,80	0,80	0,80
pand.67741	0,80	0,80	0,80	0,80
pand.67741	0,80	0,80	0,80	0,80
pand.67741	0,80	0,80	0,80	0,80
pand.67741	0,80	0,80	0,80	0,80
pand.67742	0,80	0,80	0,80	0,80
pand.67742	0,80	0,80	0,80	0,80
pand.67742	0,80	0,80	0,80	0,80
pand.67742	0,80	0,80	0,80	0,80
pand.67742	0,80	0,80	0,80	0,80
pand.67743	0,80	0,80	0,80	0,80
pand.67743	0,80	0,80	0,80	0,80
pand.67744	0,80	0,80	0,80	0,80
pand.67744	0,80	0,80	0,80	0,80
573	0,80	0,80	0,80	0,80
pand.67744	0,80	0,80	0,80	0,80
pand.67744	0,80	0,80	0,80	0,80
pand.67744	0,80	0,80	0,80	0,80
pand.67744	0,80	0,80	0,80	0,80
pand.67795	0,80	0,80	0,80	0,80

Model: 20180309_BP Stadsblokkenwerf - ASM Haven
IL / Stadsblokkenwerf - Bedrijven
Groep: (hoofdgroep)
Lijst van Gebouwen, voor rekenmethode Industrielawaai - IL

Naam	Omschr.	Hoogte	Maaiveld	Hdef.	Functie	Cp	Refl. 31	Refl. 63	Refl. 125	Refl. 250	Refl. 500
pand.67795		13,33	10,98	Absoluut		0 dB	0,80	0,80	0,80	0,80	0,80
574		13,13	<-->	Absoluut		0 dB	0,80	0,80	0,80	0,80	0,80
pand.67795		13,03	11,00	Absoluut		0 dB	0,80	0,80	0,80	0,80	0,80
575	woonfunctie	23,89	<-->	Absoluut		0 dB	0,80	0,80	0,80	0,80	0,80
pand.67795	woonfunctie	16,80	10,72	Absoluut		0 dB	0,80	0,80	0,80	0,80	0,80
pand.67795	woonfunctie	17,00	8,76	Absoluut		0 dB	0,80	0,80	0,80	0,80	0,80
pand.67796		13,76	11,02	Absoluut		0 dB	0,80	0,80	0,80	0,80	0,80
576		17,28	<-->	Absoluut		0 dB	0,80	0,80	0,80	0,80	0,80
pand.67796		13,29	11,00	Absoluut		0 dB	0,80	0,80	0,80	0,80	0,80
577	woonfunctie	22,36	<-->	Absoluut		0 dB	0,80	0,80	0,80	0,80	0,80
578		13,02	<-->	Absoluut		0 dB	0,80	0,80	0,80	0,80	0,80
pand.67797		13,34	11,00	Absoluut		0 dB	0,80	0,80	0,80	0,80	0,80
pand.67798		12,92	10,00	Absoluut		0 dB	0,80	0,80	0,80	0,80	0,80
pand.67798		13,04	10,50	Absoluut		0 dB	0,80	0,80	0,80	0,80	0,80
pand.67798		13,72	11,00	Absoluut		0 dB	0,80	0,80	0,80	0,80	0,80
pand.67799	woonfunctie	17,72	10,50	Absoluut		0 dB	0,80	0,80	0,80	0,80	0,80
579	winkelfunctie	18,08	<-->	Absoluut		0 dB	0,80	0,80	0,80	0,80	0,80
pand.67799	overige gebruiksfunctie	14,95	10,77	Absoluut		0 dB	0,80	0,80	0,80	0,80	0,80
pand.68218		12,86	10,26	Absoluut		0 dB	0,80	0,80	0,80	0,80	0,80
580		13,41	<-->	Absoluut		0 dB	0,80	0,80	0,80	0,80	0,80
pand.68219	sportfunctie, woonfunctie	15,82	11,00	Absoluut		0 dB	0,80	0,80	0,80	0,80	0,80
pand.68219	woonfunctie	17,96	10,50	Absoluut		0 dB	0,80	0,80	0,80	0,80	0,80
pand.68221	woonfunctie	19,34	8,64	Absoluut		0 dB	0,80	0,80	0,80	0,80	0,80
pand.68222	woonfunctie	17,52	11,00	Absoluut		0 dB	0,80	0,80	0,80	0,80	0,80
581	woonfunctie	18,34	<-->	Absoluut		0 dB	0,80	0,80	0,80	0,80	0,80
pand.68222	winkelfunctie, woonfunctie	17,28	10,12	Absoluut		0 dB	0,80	0,80	0,80	0,80	0,80
pand.68222	bijeenkomstfunctie, woonfunctie	16,97	10,10	Absoluut		0 dB	0,80	0,80	0,80	0,80	0,80
pand.68222	woonfunctie	17,90	10,50	Absoluut		0 dB	0,80	0,80	0,80	0,80	0,80
pand.68222	woonfunctie	19,47	11,08	Absoluut		0 dB	0,80	0,80	0,80	0,80	0,80
pand.68349	woonfunctie	19,68	11,00	Absoluut		0 dB	0,80	0,80	0,80	0,80	0,80
pand.68349	woonfunctie	17,59	10,50	Absoluut		0 dB	0,80	0,80	0,80	0,80	0,80
pand.68350	woonfunctie	17,65	8,92	Absoluut		0 dB	0,80	0,80	0,80	0,80	0,80
pand.68350	woonfunctie	18,17	10,50	Absoluut		0 dB	0,80	0,80	0,80	0,80	0,80
pand.68350	woonfunctie	17,47	10,33	Absoluut		0 dB	0,80	0,80	0,80	0,80	0,80
pand.68350	woonfunctie	17,24	10,87	Absoluut		0 dB	0,80	0,80	0,80	0,80	0,80
pand.68350	woonfunctie	17,18	<-->	Absoluut		0 dB	0,80	0,80	0,80	0,80	0,80
pand.68351	woonfunctie	17,30	10,50	Absoluut		0 dB	0,80	0,80	0,80	0,80	0,80

Model: 20180309_BP Stadsblokkenwerf - ASM Haven
IL / Stadsblokkenwerf - Bedrijven
Groep: (hoofdgroep)
Lijst van Gebouwen, voor rekenmethode Industrielawaai - IL

Naam	Refl. 1k	Refl. 2k	Refl. 4k	Refl. 8k
pand.67795	0,80	0,80	0,80	0,80
574	0,80	0,80	0,80	0,80
pand.67795	0,80	0,80	0,80	0,80
575	0,80	0,80	0,80	0,80
pand.67795	0,80	0,80	0,80	0,80
pand.67795	0,80	0,80	0,80	0,80
pand.67796	0,80	0,80	0,80	0,80
576	0,80	0,80	0,80	0,80
pand.67796	0,80	0,80	0,80	0,80
577	0,80	0,80	0,80	0,80
578	0,80	0,80	0,80	0,80
pand.67797	0,80	0,80	0,80	0,80
pand.67798	0,80	0,80	0,80	0,80
pand.67798	0,80	0,80	0,80	0,80
pand.67798	0,80	0,80	0,80	0,80
pand.67799	0,80	0,80	0,80	0,80
579	0,80	0,80	0,80	0,80
pand.67799	0,80	0,80	0,80	0,80
pand.68218	0,80	0,80	0,80	0,80
580	0,80	0,80	0,80	0,80
pand.68219	0,80	0,80	0,80	0,80
pand.68219	0,80	0,80	0,80	0,80
pand.68221	0,80	0,80	0,80	0,80
pand.68222	0,80	0,80	0,80	0,80
581	0,80	0,80	0,80	0,80
pand.68222	0,80	0,80	0,80	0,80
pand.68222	0,80	0,80	0,80	0,80
pand.68222	0,80	0,80	0,80	0,80
pand.68222	0,80	0,80	0,80	0,80
pand.68349	0,80	0,80	0,80	0,80
pand.68349	0,80	0,80	0,80	0,80
pand.68350	0,80	0,80	0,80	0,80
pand.68350	0,80	0,80	0,80	0,80
pand.68350	0,80	0,80	0,80	0,80
pand.68350	0,80	0,80	0,80	0,80
pand.68350	0,80	0,80	0,80	0,80
pand.68351	0,80	0,80	0,80	0,80

Model: 20180309_BP Stadsblokkenwerf - ASM Haven
IL / Stadsblokkenwerf - Bedrijven
Groep: (hoofdgroep)
Lijst van Gebouwen, voor rekenmethode Industrielawaai - IL

Naam	Omschr.	Hoogte	Maaiveld	Hdef.	Functie	Cp	Refl. 31	Refl. 63	Refl. 125	Refl. 250	Refl. 500
582	woonfunctie	22,97	<-->	Absoluut		0 dB	0,80	0,80	0,80	0,80	0,80
583	winkelfunctie, woonfunctie	18,65	<-->	Absoluut		0 dB	0,80	0,80	0,80	0,80	0,80
pand.68352	woonfunctie	17,43	11,00	Absoluut		0 dB	0,80	0,80	0,80	0,80	0,80
pand.68352	woonfunctie	18,07	9,17	Absoluut		0 dB	0,80	0,80	0,80	0,80	0,80
pand.68352	woonfunctie	19,06	12,00	Absoluut		0 dB	0,80	0,80	0,80	0,80	0,80
584	woonfunctie	18,54	<-->	Absoluut		0 dB	0,80	0,80	0,80	0,80	0,80
pand.68352	woonfunctie	17,98	11,00	Absoluut		0 dB	0,80	0,80	0,80	0,80	0,80
pand.68353		14,82	11,00	Absoluut		0 dB	0,80	0,80	0,80	0,80	0,80
pand.68353	woonfunctie	19,53	10,80	Absoluut		0 dB	0,80	0,80	0,80	0,80	0,80
585	industriefunctie	22,97	<-->	Absoluut		0 dB	0,80	0,80	0,80	0,80	0,80
586	overige gebruiksfunctie	20,53	<-->	Absoluut		0 dB	0,80	0,80	0,80	0,80	0,80
587	industriefunctie, bijeenkomstfunctie, kantoor	24,11	<-->	Absoluut		0 dB	0,80	0,80	0,80	0,80	0,80
pand.69319		13,02	10,97	Absoluut		0 dB	0,80	0,80	0,80	0,80	0,80
pand.69319	woonfunctie	17,59	10,50	Absoluut		0 dB	0,80	0,80	0,80	0,80	0,80
pand.69319	woonfunctie	17,20	11,00	Absoluut		0 dB	0,80	0,80	0,80	0,80	0,80
588		15,37	<-->	Absoluut		0 dB	0,80	0,80	0,80	0,80	0,80
589	woonfunctie	16,63	<-->	Absoluut		0 dB	0,80	0,80	0,80	0,80	0,80
pand.69321		12,91	10,50	Absoluut		0 dB	0,80	0,80	0,80	0,80	0,80
pand.69321	woonfunctie	17,63	11,00	Absoluut		0 dB	0,80	0,80	0,80	0,80	0,80
pand.69321	woonfunctie	18,12	10,80	Absoluut		0 dB	0,80	0,80	0,80	0,80	0,80
pand.69321	woonfunctie	17,72	10,50	Absoluut		0 dB	0,80	0,80	0,80	0,80	0,80
590	woonfunctie	17,05	<-->	Absoluut		0 dB	0,80	0,80	0,80	0,80	0,80
591	woonfunctie	17,94	<-->	Absoluut		0 dB	0,80	0,80	0,80	0,80	0,80
592	woonfunctie	16,70	<-->	Absoluut		0 dB	0,80	0,80	0,80	0,80	0,80
pand.69322	woonfunctie	17,93	11,00	Absoluut		0 dB	0,80	0,80	0,80	0,80	0,80
pand.69322	woonfunctie	17,17	8,52	Absoluut		0 dB	0,80	0,80	0,80	0,80	0,80
593	woonfunctie	22,76	<-->	Absoluut		0 dB	0,80	0,80	0,80	0,80	0,80
594	woonfunctie	18,17	<-->	Absoluut		0 dB	0,80	0,80	0,80	0,80	0,80
pand.69324	woonfunctie	17,99	10,55	Absoluut		0 dB	0,80	0,80	0,80	0,80	0,80
pand.69324	woonfunctie	19,70	10,60	Absoluut		0 dB	0,80	0,80	0,80	0,80	0,80
pand.69324	woonfunctie	19,67	11,00	Absoluut		0 dB	0,80	0,80	0,80	0,80	0,80
pand.69324	winkelfunctie, woonfunctie	21,89	10,32	Absoluut		0 dB	0,80	0,80	0,80	0,80	0,80
pand.69324	woonfunctie	17,17	10,77	Absoluut		0 dB	0,80	0,80	0,80	0,80	0,80
pand.69441	woonfunctie	19,37	11,00	Absoluut		0 dB	0,80	0,80	0,80	0,80	0,80
pand.69441		13,67	10,50	Absoluut		0 dB	0,80	0,80	0,80	0,80	0,80
pand.69442		12,90	<-->	Absoluut		0 dB	0,80	0,80	0,80	0,80	0,80
595	woonfunctie	12,10	<-->	Absoluut		0 dB	0,80	0,80	0,80	0,80	0,80

Model: 20180309_BP Stadsblokkenwerf - ASM Haven
IL / Stadsblokkenwerf - Bedrijven
Groep: (hoofdgroep)
Lijst van Gebouwen, voor rekenmethode Industrielawaai - IL

Naam	Refl. 1k	Refl. 2k	Refl. 4k	Refl. 8k
582	0,80	0,80	0,80	0,80
583	0,80	0,80	0,80	0,80
pand.68352	0,80	0,80	0,80	0,80
pand.68352	0,80	0,80	0,80	0,80
pand.68352	0,80	0,80	0,80	0,80
584	0,80	0,80	0,80	0,80
pand.68352	0,80	0,80	0,80	0,80
pand.68353	0,80	0,80	0,80	0,80
pand.68353	0,80	0,80	0,80	0,80
585	0,80	0,80	0,80	0,80
586	0,80	0,80	0,80	0,80
587	0,80	0,80	0,80	0,80
pand.69319	0,80	0,80	0,80	0,80
pand.69319	0,80	0,80	0,80	0,80
pand.69319	0,80	0,80	0,80	0,80
588	0,80	0,80	0,80	0,80
589	0,80	0,80	0,80	0,80
pand.69321	0,80	0,80	0,80	0,80
pand.69321	0,80	0,80	0,80	0,80
pand.69321	0,80	0,80	0,80	0,80
pand.69321	0,80	0,80	0,80	0,80
590	0,80	0,80	0,80	0,80
591	0,80	0,80	0,80	0,80
592	0,80	0,80	0,80	0,80
pand.69322	0,80	0,80	0,80	0,80
pand.69322	0,80	0,80	0,80	0,80
593	0,80	0,80	0,80	0,80
594	0,80	0,80	0,80	0,80
pand.69324	0,80	0,80	0,80	0,80
pand.69324	0,80	0,80	0,80	0,80
pand.69324	0,80	0,80	0,80	0,80
pand.69324	0,80	0,80	0,80	0,80
pand.69324	0,80	0,80	0,80	0,80
pand.69441	0,80	0,80	0,80	0,80
pand.69441	0,80	0,80	0,80	0,80
pand.69442	0,80	0,80	0,80	0,80
595	0,80	0,80	0,80	0,80

Model: 20180309_BP Stadsblokkenwerf - ASM Haven
IL / Stadsblokkenwerf - Bedrijven
Groep: (hoofdgroep)
Lijst van Gebouwen, voor rekenmethode Industrielawaai - IL

Naam	Omschr.	Hoogte	Maaiveld	Hdef.	Functie	Cp	Refl. 31	Refl. 63	Refl. 125	Refl. 250	Refl. 500
pand.69442		12,70	8,88	Absoluut		0 dB	0,80	0,80	0,80	0,80	0,80
596		14,62	<-->	Absoluut		0 dB	0,80	0,80	0,80	0,80	0,80
597		13,84	<-->	Absoluut		0 dB	0,80	0,80	0,80	0,80	0,80
pand.69727	woonfunctie	22,79	10,50	Absoluut		0 dB	0,80	0,80	0,80	0,80	0,80
598	woonfunctie	17,97	<-->	Absoluut		0 dB	0,80	0,80	0,80	0,80	0,80
pand.69727	woonfunctie	16,49	10,59	Absoluut		0 dB	0,80	0,80	0,80	0,80	0,80
pand.69728	woonfunctie	19,44	11,00	Absoluut		0 dB	0,80	0,80	0,80	0,80	0,80
pand.69728		13,12	10,50	Absoluut		0 dB	0,80	0,80	0,80	0,80	0,80
599	woonfunctie	16,67	<-->	Absoluut		0 dB	0,80	0,80	0,80	0,80	0,80
600	woonfunctie	23,43	<-->	Absoluut		0 dB	0,80	0,80	0,80	0,80	0,80
601	woonfunctie	22,41	<-->	Absoluut		0 dB	0,80	0,80	0,80	0,80	0,80
602	woonfunctie	16,62	<-->	Absoluut		0 dB	0,80	0,80	0,80	0,80	0,80
pand.69730	woonfunctie	16,97	10,86	Absoluut		0 dB	0,80	0,80	0,80	0,80	0,80
pand.69730	woonfunctie	17,79	10,50	Absoluut		0 dB	0,80	0,80	0,80	0,80	0,80
603	woonfunctie	16,55	<-->	Absoluut		0 dB	0,80	0,80	0,80	0,80	0,80
604		13,06	<-->	Absoluut		0 dB	0,80	0,80	0,80	0,80	0,80
pand.69731		12,75	10,92	Absoluut		0 dB	0,80	0,80	0,80	0,80	0,80
pand.69731		13,90	10,79	Absoluut		0 dB	0,80	0,80	0,80	0,80	0,80
pand.69731		13,92	11,00	Absoluut		0 dB	0,80	0,80	0,80	0,80	0,80
pand.69732		13,37	9,44	Absoluut		0 dB	0,80	0,80	0,80	0,80	0,80
pand.69732		13,23	11,00	Absoluut		0 dB	0,80	0,80	0,80	0,80	0,80
pand.69740		13,00	11,00	Absoluut		0 dB	0,80	0,80	0,80	0,80	0,80
pand.69740		13,08	10,84	Absoluut		0 dB	0,80	0,80	0,80	0,80	0,80
pand.69740	woonfunctie	17,65	10,50	Absoluut		0 dB	0,80	0,80	0,80	0,80	0,80
pand.69740		13,69	10,50	Absoluut		0 dB	0,80	0,80	0,80	0,80	0,80
pand.69740		13,31	8,87	Absoluut		0 dB	0,80	0,80	0,80	0,80	0,80
pand.69741		13,70	11,50	Absoluut		0 dB	0,80	0,80	0,80	0,80	0,80
pand.69741		13,10	10,23	Absoluut		0 dB	0,80	0,80	0,80	0,80	0,80
pand.69741		12,33	11,00	Absoluut		0 dB	0,80	0,80	0,80	0,80	0,80
605		13,25	<-->	Absoluut		0 dB	0,80	0,80	0,80	0,80	0,80
606		12,94	<-->	Absoluut		0 dB	0,80	0,80	0,80	0,80	0,80
607		15,70	<-->	Absoluut		0 dB	0,80	0,80	0,80	0,80	0,80
pand.69742		13,26	9,59	Absoluut		0 dB	0,80	0,80	0,80	0,80	0,80
pand.69742		13,53	8,66	Absoluut		0 dB	0,80	0,80	0,80	0,80	0,80
pand.69742		12,93	10,00	Absoluut		0 dB	0,80	0,80	0,80	0,80	0,80
pand.69744		15,58	8,69	Absoluut		0 dB	0,80	0,80	0,80	0,80	0,80
pand.69744	woonfunctie	18,03	10,98	Absoluut		0 dB	0,80	0,80	0,80	0,80	0,80

Model: 20180309_BP Stadsblokkenwerf - ASM Haven
IL / Stadsblokkenwerf - Bedrijven
Groep: (hoofdgroep)
Lijst van Gebouwen, voor rekenmethode Industrielawaai - IL

Naam	Refl. 1k	Refl. 2k	Refl. 4k	Refl. 8k
pand.69442	0,80	0,80	0,80	0,80
596	0,80	0,80	0,80	0,80
597	0,80	0,80	0,80	0,80
pand.69727	0,80	0,80	0,80	0,80
598	0,80	0,80	0,80	0,80
pand.69727	0,80	0,80	0,80	0,80
pand.69728	0,80	0,80	0,80	0,80
pand.69728	0,80	0,80	0,80	0,80
599	0,80	0,80	0,80	0,80
600	0,80	0,80	0,80	0,80
601	0,80	0,80	0,80	0,80
602	0,80	0,80	0,80	0,80
pand.69730	0,80	0,80	0,80	0,80
pand.69730	0,80	0,80	0,80	0,80
603	0,80	0,80	0,80	0,80
604	0,80	0,80	0,80	0,80
pand.69731	0,80	0,80	0,80	0,80
pand.69731	0,80	0,80	0,80	0,80
pand.69731	0,80	0,80	0,80	0,80
pand.69732	0,80	0,80	0,80	0,80
pand.69732	0,80	0,80	0,80	0,80
pand.69740	0,80	0,80	0,80	0,80
pand.69740	0,80	0,80	0,80	0,80
pand.69740	0,80	0,80	0,80	0,80
pand.69740	0,80	0,80	0,80	0,80
pand.69740	0,80	0,80	0,80	0,80
pand.69741	0,80	0,80	0,80	0,80
pand.69741	0,80	0,80	0,80	0,80
pand.69741	0,80	0,80	0,80	0,80
605	0,80	0,80	0,80	0,80
606	0,80	0,80	0,80	0,80
607	0,80	0,80	0,80	0,80
pand.69742	0,80	0,80	0,80	0,80
pand.69742	0,80	0,80	0,80	0,80
pand.69742	0,80	0,80	0,80	0,80
pand.69744	0,80	0,80	0,80	0,80
pand.69744	0,80	0,80	0,80	0,80

Model: 20180309_BP Stadsblokkenwerf - ASM Haven
IL / Stadsblokkenwerf - Bedrijven
Groep: (hoofdgroep)
Lijst van Gebouwen, voor rekenmethode Industrielawaai - IL

Naam	Omschr.	Hoogte	Maaiveld	Hdef.	Functie	Cp	Refl. 31	Refl. 63	Refl. 125	Refl. 250	Refl. 500
pand.69744	woonfunctie	17,59	8,64	Absoluut		0 dB	0,80	0,80	0,80	0,80	0,80
608	woonfunctie	17,91	<-->	Absoluut		0 dB	0,80	0,80	0,80	0,80	0,80
pand.69745	woonfunctie	19,63	11,25	Absoluut		0 dB	0,80	0,80	0,80	0,80	0,80
609		21,11	<-->	Absoluut		0 dB	0,80	0,80	0,80	0,80	0,80
pand.70032		10,81	10,92	Absoluut		0 dB	0,80	0,80	0,80	0,80	0,80
610	woonfunctie	25,28	<-->	Absoluut		0 dB	0,80	0,80	0,80	0,80	0,80
611	woonfunctie	14,92	<-->	Absoluut		0 dB	0,80	0,80	0,80	0,80	0,80
612	woonfunctie	11,30	<-->	Absoluut		0 dB	0,80	0,80	0,80	0,80	0,80
613		11,32	<-->	Absoluut		0 dB	0,80	0,80	0,80	0,80	0,80
614		11,73	<-->	Absoluut		0 dB	0,80	0,80	0,80	0,80	0,80
615		17,32	<-->	Absoluut		0 dB	0,80	0,80	0,80	0,80	0,80
pand.70937		12,92	<-->	Absoluut		0 dB	0,80	0,80	0,80	0,80	0,80
pand.70937		13,09	11,00	Absoluut		0 dB	0,80	0,80	0,80	0,80	0,80
616		12,78	<-->	Absoluut		0 dB	0,80	0,80	0,80	0,80	0,80
617		14,76	<-->	Absoluut		0 dB	0,80	0,80	0,80	0,80	0,80
618		15,08	<-->	Absoluut		0 dB	0,80	0,80	0,80	0,80	0,80
619		13,32	<-->	Absoluut		0 dB	0,80	0,80	0,80	0,80	0,80
pand.70938		13,07	10,50	Absoluut		0 dB	0,80	0,80	0,80	0,80	0,80
pand.70938		13,06	11,00	Absoluut		0 dB	0,80	0,80	0,80	0,80	0,80
pand.70939		13,05	10,92	Absoluut		0 dB	0,80	0,80	0,80	0,80	0,80
pand.70939		13,44	10,81	Absoluut		0 dB	0,80	0,80	0,80	0,80	0,80
pand.70939		13,78	10,50	Absoluut		0 dB	0,80	0,80	0,80	0,80	0,80
620	bijeenkomstfunctie, woonfunctie	19,77	<-->	Absoluut		0 dB	0,80	0,80	0,80	0,80	0,80
pand.70940	woonfunctie	17,47	11,00	Absoluut		0 dB	0,80	0,80	0,80	0,80	0,80
pand.70940		13,20	10,56	Absoluut		0 dB	0,80	0,80	0,80	0,80	0,80
621		12,97	<-->	Absoluut		0 dB	0,80	0,80	0,80	0,80	0,80
pand.70940		13,37	9,88	Absoluut		0 dB	0,80	0,80	0,80	0,80	0,80
pand.70940		13,47	10,45	Absoluut		0 dB	0,80	0,80	0,80	0,80	0,80
pand.70940	woonfunctie	17,42	11,00	Absoluut		0 dB	0,80	0,80	0,80	0,80	0,80
pand.70941		13,22	9,45	Absoluut		0 dB	0,80	0,80	0,80	0,80	0,80
pand.70942	woonfunctie	17,60	10,50	Absoluut		0 dB	0,80	0,80	0,80	0,80	0,80
pand.70942	woonfunctie	17,49	11,00	Absoluut		0 dB	0,80	0,80	0,80	0,80	0,80
pand.70942	woonfunctie	17,01	11,00	Absoluut		0 dB	0,80	0,80	0,80	0,80	0,80
622	woonfunctie	19,77	<-->	Absoluut		0 dB	0,80	0,80	0,80	0,80	0,80
pand.72534	woonfunctie	18,12	9,92	Absoluut		0 dB	0,80	0,80	0,80	0,80	0,80
pand.72534	woonfunctie	19,82	11,35	Absoluut		0 dB	0,80	0,80	0,80	0,80	0,80
pand.72535	woonfunctie	17,45	10,87	Absoluut		0 dB	0,80	0,80	0,80	0,80	0,80

Model: 20180309_BP Stadsblokkenwerf - ASM Haven
IL / Stadsblokkenwerf - Bedrijven
Groep: (hoofdgroep)
Lijst van Gebouwen, voor rekenmethode Industrielawaai - IL

Naam	Refl. 1k	Refl. 2k	Refl. 4k	Refl. 8k
pand.69744	0,80	0,80	0,80	0,80
608	0,80	0,80	0,80	0,80
pand.69745	0,80	0,80	0,80	0,80
609	0,80	0,80	0,80	0,80
pand.70032	0,80	0,80	0,80	0,80
610	0,80	0,80	0,80	0,80
611	0,80	0,80	0,80	0,80
612	0,80	0,80	0,80	0,80
613	0,80	0,80	0,80	0,80
614	0,80	0,80	0,80	0,80
615	0,80	0,80	0,80	0,80
pand.70937	0,80	0,80	0,80	0,80
pand.70937	0,80	0,80	0,80	0,80
616	0,80	0,80	0,80	0,80
617	0,80	0,80	0,80	0,80
618	0,80	0,80	0,80	0,80
619	0,80	0,80	0,80	0,80
pand.70938	0,80	0,80	0,80	0,80
pand.70938	0,80	0,80	0,80	0,80
pand.70939	0,80	0,80	0,80	0,80
pand.70939	0,80	0,80	0,80	0,80
pand.70939	0,80	0,80	0,80	0,80
620	0,80	0,80	0,80	0,80
pand.70940	0,80	0,80	0,80	0,80
pand.70940	0,80	0,80	0,80	0,80
621	0,80	0,80	0,80	0,80
pand.70940	0,80	0,80	0,80	0,80
pand.70940	0,80	0,80	0,80	0,80
pand.70940	0,80	0,80	0,80	0,80
pand.70941	0,80	0,80	0,80	0,80
pand.70942	0,80	0,80	0,80	0,80
pand.70942	0,80	0,80	0,80	0,80
pand.70942	0,80	0,80	0,80	0,80
622	0,80	0,80	0,80	0,80
pand.72534	0,80	0,80	0,80	0,80
pand.72534	0,80	0,80	0,80	0,80
pand.72535	0,80	0,80	0,80	0,80

Model: 20180309_BP Stadsblokkenwerf - ASM Haven
IL / Stadsblokkenwerf - Bedrijven
Groep: (hoofdgroep)
Lijst van Gebouwen, voor rekenmethode Industrielawaai - IL

Naam	Omschr.	Hoogte	Maaiveld	Hdef.	Functie	Cp	Refl. 31	Refl. 63	Refl. 125	Refl. 250	Refl. 500
pand.72535	woonfunctie	19,11	10,93	Absoluut		0 dB	0,80	0,80	0,80	0,80	0,80
pand.72535	woonfunctie	17,85	11,00	Absoluut		0 dB	0,80	0,80	0,80	0,80	0,80
pand.72535	woonfunctie	18,52	11,00	Absoluut		0 dB	0,80	0,80	0,80	0,80	0,80
pand.72535	woonfunctie	19,72	11,87	Absoluut		0 dB	0,80	0,80	0,80	0,80	0,80
pand.72535	woonfunctie	19,56	11,00	Absoluut		0 dB	0,80	0,80	0,80	0,80	0,80
pand.72536		12,75	10,50	Absoluut		0 dB	0,80	0,80	0,80	0,80	0,80
pand.72536		13,63	10,50	Absoluut		0 dB	0,80	0,80	0,80	0,80	0,80
623		16,61	<-->	Absoluut		0 dB	0,80	0,80	0,80	0,80	0,80
pand.72536		13,46	8,62	Absoluut		0 dB	0,80	0,80	0,80	0,80	0,80
pand.72536	woonfunctie	18,84	11,00	Absoluut		0 dB	0,80	0,80	0,80	0,80	0,80
pand.72536	woonfunctie	17,24	10,50	Absoluut		0 dB	0,80	0,80	0,80	0,80	0,80
624	woonfunctie	25,07	<-->	Absoluut		0 dB	0,80	0,80	0,80	0,80	0,80
pand.72537	overige gebruiksfunctie	13,15	11,00	Absoluut		0 dB	0,80	0,80	0,80	0,80	0,80
pand.72537		13,67	11,50	Absoluut		0 dB	0,80	0,80	0,80	0,80	0,80
625	bijeenkomstfunctie, woonfunctie	20,53	<-->	Absoluut		0 dB	0,80	0,80	0,80	0,80	0,80
pand.73993		13,01	10,50	Absoluut		0 dB	0,80	0,80	0,80	0,80	0,80
pand.73993		12,39	10,50	Absoluut		0 dB	0,80	0,80	0,80	0,80	0,80
626		12,93	<-->	Absoluut		0 dB	0,80	0,80	0,80	0,80	0,80
627	woonfunctie	18,89	<-->	Absoluut		0 dB	0,80	0,80	0,80	0,80	0,80
628	kantoorfunctie, winkelfunctie	19,53	<-->	Absoluut		0 dB	0,80	0,80	0,80	0,80	0,80
629	bijeenkomstfunctie, kantoorfunctie	28,74	<-->	Absoluut		0 dB	0,80	0,80	0,80	0,80	0,80
630	woonfunctie	17,18	<-->	Absoluut		0 dB	0,80	0,80	0,80	0,80	0,80
pand.73995	woonfunctie	17,89	11,00	Absoluut		0 dB	0,80	0,80	0,80	0,80	0,80
pand.73995	overige gebruiksfunctie	13,15	10,50	Absoluut		0 dB	0,80	0,80	0,80	0,80	0,80
pand.73996	woonfunctie	16,88	10,62	Absoluut		0 dB	0,80	0,80	0,80	0,80	0,80
pand.73996	woonfunctie	19,16	10,91	Absoluut		0 dB	0,80	0,80	0,80	0,80	0,80
pand.73997		13,23	11,00	Absoluut		0 dB	0,80	0,80	0,80	0,80	0,80
631		13,09	<-->	Absoluut		0 dB	0,80	0,80	0,80	0,80	0,80
632		16,33	<-->	Absoluut		0 dB	0,80	0,80	0,80	0,80	0,80
633	woonfunctie	23,67	<-->	Absoluut		0 dB	0,80	0,80	0,80	0,80	0,80
pand.73998		13,01	9,00	Absoluut		0 dB	0,80	0,80	0,80	0,80	0,80
pand.73998		12,34	10,00	Absoluut		0 dB	0,80	0,80	0,80	0,80	0,80
pand.74050	woonfunctie	17,67	10,50	Absoluut		0 dB	0,80	0,80	0,80	0,80	0,80
pand.74050		13,71	11,50	Absoluut		0 dB	0,80	0,80	0,80	0,80	0,80
pand.74050	woonfunctie	17,63	9,12	Absoluut		0 dB	0,80	0,80	0,80	0,80	0,80
pand.74051		13,02	10,91	Absoluut		0 dB	0,80	0,80	0,80	0,80	0,80
634		13,03	<-->	Absoluut		0 dB	0,80	0,80	0,80	0,80	0,80

Model: 20180309_BP Stadsblokkenwerf - ASM Haven
IL / Stadsblokkenwerf - Bedrijven
Groep: (hoofdgroep)
Lijst van Gebouwen, voor rekenmethode Industrielawaai - IL

Naam	Refl. 1k	Refl. 2k	Refl. 4k	Refl. 8k
pand.72535	0,80	0,80	0,80	0,80
pand.72535	0,80	0,80	0,80	0,80
pand.72535	0,80	0,80	0,80	0,80
pand.72535	0,80	0,80	0,80	0,80
pand.72535	0,80	0,80	0,80	0,80
pand.72536	0,80	0,80	0,80	0,80
pand.72536	0,80	0,80	0,80	0,80
623	0,80	0,80	0,80	0,80
pand.72536	0,80	0,80	0,80	0,80
pand.72536	0,80	0,80	0,80	0,80
pand.72536	0,80	0,80	0,80	0,80
624	0,80	0,80	0,80	0,80
pand.72537	0,80	0,80	0,80	0,80
pand.72537	0,80	0,80	0,80	0,80
625	0,80	0,80	0,80	0,80
pand.73993	0,80	0,80	0,80	0,80
pand.73993	0,80	0,80	0,80	0,80
626	0,80	0,80	0,80	0,80
627	0,80	0,80	0,80	0,80
628	0,80	0,80	0,80	0,80
629	0,80	0,80	0,80	0,80
630	0,80	0,80	0,80	0,80
pand.73995	0,80	0,80	0,80	0,80
pand.73995	0,80	0,80	0,80	0,80
pand.73996	0,80	0,80	0,80	0,80
pand.73996	0,80	0,80	0,80	0,80
pand.73997	0,80	0,80	0,80	0,80
631	0,80	0,80	0,80	0,80
632	0,80	0,80	0,80	0,80
633	0,80	0,80	0,80	0,80
pand.73998	0,80	0,80	0,80	0,80
pand.73998	0,80	0,80	0,80	0,80
pand.74050	0,80	0,80	0,80	0,80
pand.74050	0,80	0,80	0,80	0,80
pand.74050	0,80	0,80	0,80	0,80
pand.74051	0,80	0,80	0,80	0,80
634	0,80	0,80	0,80	0,80

Model: 20180309_BP Stadsblokkenwerf - ASM Haven
IL / Stadsblokkenwerf - Bedrijven
Groep: (hoofdgroep)
Lijst van Gebouwen, voor rekenmethode Industrielawaai - IL

Naam	Omschr.	Hoogte	Maaiveld	Hdef.	Functie	Cp	Refl. 31	Refl. 63	Refl. 125	Refl. 250	Refl. 500
pand.74051		14,51	11,00	Absoluut		0 dB	0,80	0,80	0,80	0,80	0,80
635	industriefunctie, woonfunctie	26,01	<-->	Absoluut		0 dB	0,80	0,80	0,80	0,80	0,80
636	overige gebruiksfunctie	16,11	<-->	Absoluut		0 dB	0,80	0,80	0,80	0,80	0,80
pand.74052		13,78	11,00	Absoluut		0 dB	0,80	0,80	0,80	0,80	0,80
pand.74052		12,93	10,50	Absoluut		0 dB	0,80	0,80	0,80	0,80	0,80
pand.74052		13,09	11,00	Absoluut		0 dB	0,80	0,80	0,80	0,80	0,80
637	woonfunctie	18,48	<-->	Absoluut		0 dB	0,80	0,80	0,80	0,80	0,80
pand.74052		13,14	10,63	Absoluut		0 dB	0,80	0,80	0,80	0,80	0,80
pand.74052		13,64	10,50	Absoluut		0 dB	0,80	0,80	0,80	0,80	0,80
638	kantoorfunctie, sportfunctie, woonfunctie	24,57	<-->	Absoluut		0 dB	0,80	0,80	0,80	0,80	0,80
639		12,70	<-->	Absoluut		0 dB	0,80	0,80	0,80	0,80	0,80
pand.74053		13,27	9,60	Absoluut		0 dB	0,80	0,80	0,80	0,80	0,80
640	bijeenkomstfunctie, woonfunctie	21,75	<-->	Absoluut		0 dB	0,80	0,80	0,80	0,80	0,80
641		13,27	<-->	Absoluut		0 dB	0,80	0,80	0,80	0,80	0,80
pand.74054	woonfunctie	17,49	10,50	Absoluut		0 dB	0,80	0,80	0,80	0,80	0,80
pand.74054		13,27	9,99	Absoluut		0 dB	0,80	0,80	0,80	0,80	0,80
642	bijeenkomstfunctie, woonfunctie	21,79	<-->	Absoluut		0 dB	0,80	0,80	0,80	0,80	0,80
pand.74473		13,19	<-->	Absoluut		0 dB	0,80	0,80	0,80	0,80	0,80
pand.74473		13,22	10,16	Absoluut		0 dB	0,80	0,80	0,80	0,80	0,80
pand.74474	woonfunctie	18,02	10,87	Absoluut		0 dB	0,80	0,80	0,80	0,80	0,80
643	woonfunctie	24,16	<-->	Absoluut		0 dB	0,80	0,80	0,80	0,80	0,80
pand.74474	woonfunctie	18,13	10,79	Absoluut		0 dB	0,80	0,80	0,80	0,80	0,80
pand.74474	woonfunctie	19,78	10,49	Absoluut		0 dB	0,80	0,80	0,80	0,80	0,80
pand.74474	woonfunctie	17,62	10,87	Absoluut		0 dB	0,80	0,80	0,80	0,80	0,80
pand.74476	bijeenkomstfunctie, gezondheidszorgfunctie, w	20,88	10,50	Absoluut		0 dB	0,80	0,80	0,80	0,80	0,80
pand.74476		13,00	10,68	Absoluut		0 dB	0,80	0,80	0,80	0,80	0,80
644		13,30	<-->	Absoluut		0 dB	0,80	0,80	0,80	0,80	0,80
pand.74476	woonfunctie	17,32	10,94	Absoluut		0 dB	0,80	0,80	0,80	0,80	0,80
pand.74477	overige gebruiksfunctie, woonfunctie	21,15	11,00	Absoluut		0 dB	0,80	0,80	0,80	0,80	0,80
pand.74477	woonfunctie	17,13	10,80	Absoluut		0 dB	0,80	0,80	0,80	0,80	0,80
pand.74477	woonfunctie	18,79	9,90	Absoluut		0 dB	0,80	0,80	0,80	0,80	0,80
645	woonfunctie	16,23	<-->	Absoluut		0 dB	0,80	0,80	0,80	0,80	0,80
pand.74477	woonfunctie	17,76	10,66	Absoluut		0 dB	0,80	0,80	0,80	0,80	0,80
pand.74607	woonfunctie	17,56	11,00	Absoluut		0 dB	0,80	0,80	0,80	0,80	0,80
pand.74608	winkelfunctie, woonfunctie	18,30	11,00	Absoluut		0 dB	0,80	0,80	0,80	0,80	0,80
646		15,18	<-->	Absoluut		0 dB	0,80	0,80	0,80	0,80	0,80
647	woonfunctie	16,90	<-->	Absoluut		0 dB	0,80	0,80	0,80	0,80	0,80

Model: 20180309_BP Stadsblokkenwerf - ASM Haven
IL / Stadsblokkenwerf - Bedrijven
Groep: (hoofdgroep)
Lijst van Gebouwen, voor rekenmethode Industrielawaai - IL

Naam	Refl. 1k	Refl. 2k	Refl. 4k	Refl. 8k
pand.74051	0,80	0,80	0,80	0,80
635	0,80	0,80	0,80	0,80
636	0,80	0,80	0,80	0,80
pand.74052	0,80	0,80	0,80	0,80
pand.74052	0,80	0,80	0,80	0,80
pand.74052	0,80	0,80	0,80	0,80
637	0,80	0,80	0,80	0,80
pand.74052	0,80	0,80	0,80	0,80
pand.74052	0,80	0,80	0,80	0,80
638	0,80	0,80	0,80	0,80
639	0,80	0,80	0,80	0,80
pand.74053	0,80	0,80	0,80	0,80
640	0,80	0,80	0,80	0,80
641	0,80	0,80	0,80	0,80
pand.74054	0,80	0,80	0,80	0,80
pand.74054	0,80	0,80	0,80	0,80
642	0,80	0,80	0,80	0,80
pand.74473	0,80	0,80	0,80	0,80
pand.74473	0,80	0,80	0,80	0,80
pand.74474	0,80	0,80	0,80	0,80
643	0,80	0,80	0,80	0,80
pand.74474	0,80	0,80	0,80	0,80
pand.74474	0,80	0,80	0,80	0,80
pand.74474	0,80	0,80	0,80	0,80
pand.74476	0,80	0,80	0,80	0,80
pand.74476	0,80	0,80	0,80	0,80
644	0,80	0,80	0,80	0,80
pand.74476	0,80	0,80	0,80	0,80
pand.74477	0,80	0,80	0,80	0,80
pand.74477	0,80	0,80	0,80	0,80
pand.74477	0,80	0,80	0,80	0,80
645	0,80	0,80	0,80	0,80
pand.74477	0,80	0,80	0,80	0,80
pand.74607	0,80	0,80	0,80	0,80
pand.74608	0,80	0,80	0,80	0,80
646	0,80	0,80	0,80	0,80
647	0,80	0,80	0,80	0,80

Model: 20180309_BP Stadsblokkenwerf - ASM Haven
IL / Stadsblokkenwerf - Bedrijven
Groep: (hoofdgroep)
Lijst van Gebouwen, voor rekenmethode Industrielawaai - IL

Naam	Omschr.	Hoogte	Maaiveld	Hdef.	Functie	Cp	Refl. 31	Refl. 63	Refl. 125	Refl. 250	Refl. 500
pand.74608	woonfunctie	18,92	11,50	Absoluut		0 dB	0,80	0,80	0,80	0,80	0,80
pand.74608	woonfunctie	16,83	10,73	Absoluut		0 dB	0,80	0,80	0,80	0,80	0,80
pand.74608		13,86	8,56	Absoluut		0 dB	0,80	0,80	0,80	0,80	0,80
648	woonfunctie	17,81	<-->	Absoluut		0 dB	0,80	0,80	0,80	0,80	0,80
649	woonfunctie	16,73	<-->	Absoluut		0 dB	0,80	0,80	0,80	0,80	0,80
pand.74609	woonfunctie	16,61	10,50	Absoluut		0 dB	0,80	0,80	0,80	0,80	0,80
pand.74609		13,11	10,50	Absoluut		0 dB	0,80	0,80	0,80	0,80	0,80
pand.74609		12,92	10,51	Absoluut		0 dB	0,80	0,80	0,80	0,80	0,80
pand.74609	woonfunctie	17,00	11,00	Absoluut		0 dB	0,80	0,80	0,80	0,80	0,80
pand.74609	woonfunctie	17,22	8,58	Absoluut		0 dB	0,80	0,80	0,80	0,80	0,80
pand.74610	woonfunctie	19,14	11,00	Absoluut		0 dB	0,80	0,80	0,80	0,80	0,80
pand.74610	woonfunctie	18,12	11,00	Absoluut		0 dB	0,80	0,80	0,80	0,80	0,80
pand.74610	woonfunctie	17,22	10,36	Absoluut		0 dB	0,80	0,80	0,80	0,80	0,80
pand.74610	woonfunctie	18,14	10,82	Absoluut		0 dB	0,80	0,80	0,80	0,80	0,80
pand.74611	woonfunctie	17,57	11,00	Absoluut		0 dB	0,80	0,80	0,80	0,80	0,80
pand.74611	woonfunctie	17,90	9,02	Absoluut		0 dB	0,80	0,80	0,80	0,80	0,80
pand.74611	woonfunctie	17,39	11,00	Absoluut		0 dB	0,80	0,80	0,80	0,80	0,80
650	woonfunctie	17,04	<-->	Absoluut		0 dB	0,80	0,80	0,80	0,80	0,80
651		12,95	<-->	Absoluut		0 dB	0,80	0,80	0,80	0,80	0,80
pand.75586	woonfunctie	17,17	10,97	Absoluut		0 dB	0,80	0,80	0,80	0,80	0,80
pand.75586	woonfunctie	17,21	8,80	Absoluut		0 dB	0,80	0,80	0,80	0,80	0,80
pand.75587	winkelfunctie, industriefunctie	14,73	10,91	Absoluut		0 dB	0,80	0,80	0,80	0,80	0,80
pand.75587	woonfunctie	26,53	10,68	Absoluut		0 dB	0,80	0,80	0,80	0,80	0,80
pand.75587	woonfunctie	17,37	11,00	Absoluut		0 dB	0,80	0,80	0,80	0,80	0,80
pand.75587	kantoorfunctie, woonfunctie	18,63	11,00	Absoluut		0 dB	0,80	0,80	0,80	0,80	0,80
pand.75587	woonfunctie	17,01	9,93	Absoluut		0 dB	0,80	0,80	0,80	0,80	0,80
pand.75587	woonfunctie	23,77	10,64	Absoluut		0 dB	0,80	0,80	0,80	0,80	0,80
652	kantoorfunctie, woonfunctie	21,25	<-->	Absoluut		0 dB	0,80	0,80	0,80	0,80	0,80
653	woonfunctie	18,06	<-->	Absoluut		0 dB	0,80	0,80	0,80	0,80	0,80
pand.75587	woonfunctie	19,57	11,00	Absoluut		0 dB	0,80	0,80	0,80	0,80	0,80
654	industriefunctie, woonfunctie	19,19	<-->	Absoluut		0 dB	0,80	0,80	0,80	0,80	0,80
pand.75588	woonfunctie	17,61	11,00	Absoluut		0 dB	0,80	0,80	0,80	0,80	0,80
pand.75588	woonfunctie	17,70	10,50	Absoluut		0 dB	0,80	0,80	0,80	0,80	0,80
655	woonfunctie	16,94	<-->	Absoluut		0 dB	0,80	0,80	0,80	0,80	0,80
pand.75588	woonfunctie	17,94	10,60	Absoluut		0 dB	0,80	0,80	0,80	0,80	0,80
pand.75589	woonfunctie	23,77	10,69	Absoluut		0 dB	0,80	0,80	0,80	0,80	0,80
pand.75589	woonfunctie	17,58	8,67	Absoluut		0 dB	0,80	0,80	0,80	0,80	0,80

Model: 20180309_BP Stadsblokkenwerf - ASM Haven
IL / Stadsblokkenwerf - Bedrijven
Groep: (hoofdgroep)
Lijst van Gebouwen, voor rekenmethode Industrielawaai - IL

Naam	Refl. 1k	Refl. 2k	Refl. 4k	Refl. 8k
pand.74608	0,80	0,80	0,80	0,80
pand.74608	0,80	0,80	0,80	0,80
pand.74608	0,80	0,80	0,80	0,80
648	0,80	0,80	0,80	0,80
649	0,80	0,80	0,80	0,80
pand.74609	0,80	0,80	0,80	0,80
pand.74609	0,80	0,80	0,80	0,80
pand.74609	0,80	0,80	0,80	0,80
pand.74609	0,80	0,80	0,80	0,80
pand.74609	0,80	0,80	0,80	0,80
pand.74610	0,80	0,80	0,80	0,80
pand.74610	0,80	0,80	0,80	0,80
pand.74610	0,80	0,80	0,80	0,80
pand.74610	0,80	0,80	0,80	0,80
pand.74611	0,80	0,80	0,80	0,80
pand.74611	0,80	0,80	0,80	0,80
pand.74611	0,80	0,80	0,80	0,80
650	0,80	0,80	0,80	0,80
651	0,80	0,80	0,80	0,80
pand.75586	0,80	0,80	0,80	0,80
pand.75586	0,80	0,80	0,80	0,80
pand.75587	0,80	0,80	0,80	0,80
pand.75587	0,80	0,80	0,80	0,80
pand.75587	0,80	0,80	0,80	0,80
pand.75587	0,80	0,80	0,80	0,80
pand.75587	0,80	0,80	0,80	0,80
pand.75587	0,80	0,80	0,80	0,80
652	0,80	0,80	0,80	0,80
653	0,80	0,80	0,80	0,80
pand.75587	0,80	0,80	0,80	0,80
654	0,80	0,80	0,80	0,80
pand.75588	0,80	0,80	0,80	0,80
pand.75588	0,80	0,80	0,80	0,80
655	0,80	0,80	0,80	0,80
pand.75588	0,80	0,80	0,80	0,80
pand.75589	0,80	0,80	0,80	0,80
pand.75589	0,80	0,80	0,80	0,80

Model: 20180309_BP Stadsblokkenwerf - ASM Haven
IL / Stadsblokkenwerf - Bedrijven
Groep: (hoofdgroep)
Lijst van Gebouwen, voor rekenmethode Industrielawaai - IL

Naam	Omschr.	Hoogte	Maaiveld	Hdef.	Functie	Cp	Refl. 31	Refl. 63	Refl. 125	Refl. 250	Refl. 500
656	bijeenkomstfunctie	21,66	<-->	Absoluut		0 dB	0,80	0,80	0,80	0,80	0,80
pand.75589	woonfunctie	17,52	10,50	Absoluut		0 dB	0,80	0,80	0,80	0,80	0,80
pand.75589	woonfunctie	17,68	10,50	Absoluut		0 dB	0,80	0,80	0,80	0,80	0,80
pand.75589	woonfunctie	17,13	9,27	Absoluut		0 dB	0,80	0,80	0,80	0,80	0,80
pand.75706	woonfunctie	19,75	10,39	Absoluut		0 dB	0,80	0,80	0,80	0,80	0,80
657	industriefunctie, woonfunctie	18,42	<-->	Absoluut		0 dB	0,80	0,80	0,80	0,80	0,80
pand.75706	woonfunctie	17,25	10,83	Absoluut		0 dB	0,80	0,80	0,80	0,80	0,80
pand.75706	woonfunctie	17,08	10,76	Absoluut		0 dB	0,80	0,80	0,80	0,80	0,80
658		13,23	<-->	Absoluut		0 dB	0,80	0,80	0,80	0,80	0,80
659	bijeenkomstfunctie, woonfunctie	22,55	<-->	Absoluut		0 dB	0,80	0,80	0,80	0,80	0,80
pand.75706		13,81	10,42	Absoluut		0 dB	0,80	0,80	0,80	0,80	0,80
660	woonfunctie	11,95	<-->	Absoluut		0 dB	0,80	0,80	0,80	0,80	0,80
pand.75706	woonfunctie	10,24	<-->	Absoluut		0 dB	0,80	0,80	0,80	0,80	0,80
pand.75707	woonfunctie	10,91	10,81	Absoluut		0 dB	0,80	0,80	0,80	0,80	0,80
661		10,29	<-->	Absoluut		0 dB	0,80	0,80	0,80	0,80	0,80
662		14,38	<-->	Absoluut		0 dB	0,80	0,80	0,80	0,80	0,80
663	logiesfunctie	28,25	<-->	Absoluut		0 dB	0,80	0,80	0,80	0,80	0,80
pand.75708		13,32	11,00	Absoluut		0 dB	0,80	0,80	0,80	0,80	0,80
pand.75708		13,27	9,96	Absoluut		0 dB	0,80	0,80	0,80	0,80	0,80
664		10,24	<-->	Absoluut		0 dB	0,80	0,80	0,80	0,80	0,80
pand.75708		13,20	10,76	Absoluut		0 dB	0,80	0,80	0,80	0,80	0,80
665	bijeenkomstfunctie, overige gebruiksfunctie,	21,51	<-->	Absoluut		0 dB	0,80	0,80	0,80	0,80	0,80
pand.75988	woonfunctie	19,42	11,00	Absoluut		0 dB	0,80	0,80	0,80	0,80	0,80
pand.75988	woonfunctie	17,25	10,95	Absoluut		0 dB	0,80	0,80	0,80	0,80	0,80
pand.75988		13,76	11,01	Absoluut		0 dB	0,80	0,80	0,80	0,80	0,80
666	woonfunctie	17,18	<-->	Absoluut		0 dB	0,80	0,80	0,80	0,80	0,80
667	woonfunctie	23,16	<-->	Absoluut		0 dB	0,80	0,80	0,80	0,80	0,80
pand.75990	woonfunctie	17,45	10,50	Absoluut		0 dB	0,80	0,80	0,80	0,80	0,80
668	woonfunctie	16,94	<-->	Absoluut		0 dB	0,80	0,80	0,80	0,80	0,80
pand.75990		12,67	10,50	Absoluut		0 dB	0,80	0,80	0,80	0,80	0,80
pand.75990		13,37	11,00	Absoluut		0 dB	0,80	0,80	0,80	0,80	0,80
pand.75991		13,53	11,00	Absoluut		0 dB	0,80	0,80	0,80	0,80	0,80
pand.75991		13,52	9,41	Absoluut		0 dB	0,80	0,80	0,80	0,80	0,80
pand.75992		15,09	9,90	Absoluut		0 dB	0,80	0,80	0,80	0,80	0,80
pand.75992	woonfunctie	17,80	10,91	Absoluut		0 dB	0,80	0,80	0,80	0,80	0,80
pand.76000		13,51	8,95	Absoluut		0 dB	0,80	0,80	0,80	0,80	0,80
pand.76000		13,25	10,98	Absoluut		0 dB	0,80	0,80	0,80	0,80	0,80

Model: 20180309_BP Stadsblokkenwerf - ASM Haven
IL / Stadsblokkenwerf - Bedrijven
Groep: (hoofdgroep)
Lijst van Gebouwen, voor rekenmethode Industrielawaai - IL

Naam	Refl. 1k	Refl. 2k	Refl. 4k	Refl. 8k
656	0,80	0,80	0,80	0,80
pand.75589	0,80	0,80	0,80	0,80
pand.75589	0,80	0,80	0,80	0,80
pand.75589	0,80	0,80	0,80	0,80
pand.75706	0,80	0,80	0,80	0,80
657	0,80	0,80	0,80	0,80
pand.75706	0,80	0,80	0,80	0,80
pand.75706	0,80	0,80	0,80	0,80
658	0,80	0,80	0,80	0,80
659	0,80	0,80	0,80	0,80
pand.75706	0,80	0,80	0,80	0,80
660	0,80	0,80	0,80	0,80
pand.75706	0,80	0,80	0,80	0,80
pand.75707	0,80	0,80	0,80	0,80
661	0,80	0,80	0,80	0,80
662	0,80	0,80	0,80	0,80
663	0,80	0,80	0,80	0,80
pand.75708	0,80	0,80	0,80	0,80
pand.75708	0,80	0,80	0,80	0,80
664	0,80	0,80	0,80	0,80
pand.75708	0,80	0,80	0,80	0,80
665	0,80	0,80	0,80	0,80
pand.75988	0,80	0,80	0,80	0,80
pand.75988	0,80	0,80	0,80	0,80
pand.75988	0,80	0,80	0,80	0,80
666	0,80	0,80	0,80	0,80
667	0,80	0,80	0,80	0,80
pand.75990	0,80	0,80	0,80	0,80
668	0,80	0,80	0,80	0,80
pand.75990	0,80	0,80	0,80	0,80
pand.75990	0,80	0,80	0,80	0,80
pand.75991	0,80	0,80	0,80	0,80
pand.75991	0,80	0,80	0,80	0,80
pand.75992	0,80	0,80	0,80	0,80
pand.75992	0,80	0,80	0,80	0,80
pand.76000	0,80	0,80	0,80	0,80
pand.76000	0,80	0,80	0,80	0,80

Model: 20180309_BP Stadsblokkenwerf - ASM Haven
IL / Stadsblokkenwerf - Bedrijven
Groep: (hoofdgroep)
Lijst van Gebouwen, voor rekenmethode Industrielawaai - IL

Naam	Omschr.	Hoogte	Maaiveld	Hdef.	Functie	Cp	Refl. 31	Refl. 63	Refl. 125	Refl. 250	Refl. 500
pand.76000		13,24	10,99	Absoluut		0 dB	0,80	0,80	0,80	0,80	0,80
669	kantoorfunctie	30,20	<-->	Absoluut		0 dB	0,80	0,80	0,80	0,80	0,80
pand.76000	overige gebruiksfunctie	13,49	10,98	Absoluut		0 dB	0,80	0,80	0,80	0,80	0,80
670		12,75	<-->	Absoluut		0 dB	0,80	0,80	0,80	0,80	0,80
pand.76001		13,26	9,71	Absoluut		0 dB	0,80	0,80	0,80	0,80	0,80
pand.76002		13,45	9,27	Absoluut		0 dB	0,80	0,80	0,80	0,80	0,80
pand.76002		13,29	11,00	Absoluut		0 dB	0,80	0,80	0,80	0,80	0,80
671	woonfunctie	19,84	<-->	Absoluut		0 dB	0,80	0,80	0,80	0,80	0,80
672		13,52	<-->	Absoluut		0 dB	0,80	0,80	0,80	0,80	0,80
673		12,66	<-->	Absoluut		0 dB	0,80	0,80	0,80	0,80	0,80
pand.76003	woonfunctie	17,62	11,00	Absoluut		0 dB	0,80	0,80	0,80	0,80	0,80
674	woonfunctie	17,36	<-->	Absoluut		0 dB	0,80	0,80	0,80	0,80	0,80
675	woonfunctie	17,76	<-->	Absoluut		0 dB	0,80	0,80	0,80	0,80	0,80
pand.76004	woonfunctie	17,28	9,14	Absoluut		0 dB	0,80	0,80	0,80	0,80	0,80
pand.76004		13,02	10,90	Absoluut		0 dB	0,80	0,80	0,80	0,80	0,80
676	woonfunctie	19,67	<-->	Absoluut		0 dB	0,80	0,80	0,80	0,80	0,80
pand.76005	woonfunctie	17,98	10,76	Absoluut		0 dB	0,80	0,80	0,80	0,80	0,80
677	woonfunctie	17,59	<-->	Absoluut		0 dB	0,80	0,80	0,80	0,80	0,80
pand.76005		13,18	11,00	Absoluut		0 dB	0,80	0,80	0,80	0,80	0,80
pand.76005		13,07	11,00	Absoluut		0 dB	0,80	0,80	0,80	0,80	0,80
678	woonfunctie	14,79	<-->	Absoluut		0 dB	0,80	0,80	0,80	0,80	0,80
679	industriefunctie, woonfunctie	23,70	<-->	Absoluut		0 dB	0,80	0,80	0,80	0,80	0,80
680	woonfunctie	17,30	<-->	Absoluut		0 dB	0,80	0,80	0,80	0,80	0,80
681	woonfunctie	18,73	<-->	Absoluut		0 dB	0,80	0,80	0,80	0,80	0,80
682	woonfunctie	15,99	<-->	Absoluut		0 dB	0,80	0,80	0,80	0,80	0,80
pand.76288		11,11	10,50	Absoluut		0 dB	0,80	0,80	0,80	0,80	0,80
683		13,29	<-->	Absoluut		0 dB	0,80	0,80	0,80	0,80	0,80
684	woonfunctie	10,14	<-->	Absoluut		0 dB	0,80	0,80	0,80	0,80	0,80
685	woonfunctie	10,17	<-->	Absoluut		0 dB	0,80	0,80	0,80	0,80	0,80
686	woonfunctie	11,65	<-->	Absoluut		0 dB	0,80	0,80	0,80	0,80	0,80
687	woonfunctie	11,08	<-->	Absoluut		0 dB	0,80	0,80	0,80	0,80	0,80
688	kantoorfunctie	25,30	<-->	Absoluut		0 dB	0,80	0,80	0,80	0,80	0,80
pand.77207	woonfunctie	17,20	10,87	Absoluut		0 dB	0,80	0,80	0,80	0,80	0,80
689		13,11	<-->	Absoluut		0 dB	0,80	0,80	0,80	0,80	0,80
pand.77208		13,52	8,98	Absoluut		0 dB	0,80	0,80	0,80	0,80	0,80
pand.77208		13,14	11,00	Absoluut		0 dB	0,80	0,80	0,80	0,80	0,80
pand.77208		13,08	10,90	Absoluut		0 dB	0,80	0,80	0,80	0,80	0,80

Model: 20180309_BP Stadsblokkenwerf - ASM Haven
IL / Stadsblokkenwerf - Bedrijven
Groep: (hoofdgroep)
Lijst van Gebouwen, voor rekenmethode Industrielawaai - IL

Naam	Refl. 1k	Refl. 2k	Refl. 4k	Refl. 8k
pand.76000	0,80	0,80	0,80	0,80
669	0,80	0,80	0,80	0,80
pand.76000	0,80	0,80	0,80	0,80
670	0,80	0,80	0,80	0,80
pand.76001	0,80	0,80	0,80	0,80
pand.76002	0,80	0,80	0,80	0,80
pand.76002	0,80	0,80	0,80	0,80
671	0,80	0,80	0,80	0,80
672	0,80	0,80	0,80	0,80
673	0,80	0,80	0,80	0,80
pand.76003	0,80	0,80	0,80	0,80
674	0,80	0,80	0,80	0,80
675	0,80	0,80	0,80	0,80
pand.76004	0,80	0,80	0,80	0,80
pand.76004	0,80	0,80	0,80	0,80
676	0,80	0,80	0,80	0,80
pand.76005	0,80	0,80	0,80	0,80
677	0,80	0,80	0,80	0,80
pand.76005	0,80	0,80	0,80	0,80
pand.76005	0,80	0,80	0,80	0,80
678	0,80	0,80	0,80	0,80
679	0,80	0,80	0,80	0,80
680	0,80	0,80	0,80	0,80
681	0,80	0,80	0,80	0,80
682	0,80	0,80	0,80	0,80
pand.76288	0,80	0,80	0,80	0,80
683	0,80	0,80	0,80	0,80
684	0,80	0,80	0,80	0,80
685	0,80	0,80	0,80	0,80
686	0,80	0,80	0,80	0,80
687	0,80	0,80	0,80	0,80
688	0,80	0,80	0,80	0,80
pand.77207	0,80	0,80	0,80	0,80
689	0,80	0,80	0,80	0,80
pand.77208	0,80	0,80	0,80	0,80
pand.77208	0,80	0,80	0,80	0,80
pand.77208	0,80	0,80	0,80	0,80

Model: 20180309_BP Stadsblokkenwerf - ASM Haven
IL / Stadsblokkenwerf - Bedrijven
Groep: (hoofdgroep)
Lijst van Gebouwen, voor rekenmethode Industrielawaai - IL

Naam	Omschr.	Hoogte	Maaiveld	Hdef.	Functie	Cp	Refl. 31	Refl. 63	Refl. 125	Refl. 250	Refl. 500
pand.77208		13,04	10,50	Absoluut		0 dB	0,80	0,80	0,80	0,80	0,80
pand.77208		13,04	10,50	Absoluut		0 dB	0,80	0,80	0,80	0,80	0,80
pand.77208	woonfunctie	17,49	11,00	Absoluut		0 dB	0,80	0,80	0,80	0,80	0,80
pand.77209	woonfunctie	19,28	11,00	Absoluut		0 dB	0,80	0,80	0,80	0,80	0,80
pand.77210		13,54	9,99	Absoluut		0 dB	0,80	0,80	0,80	0,80	0,80
pand.77210		13,50	9,85	Absoluut		0 dB	0,80	0,80	0,80	0,80	0,80
pand.77210		13,18	9,61	Absoluut		0 dB	0,80	0,80	0,80	0,80	0,80
690	woonfunctie	22,58	<-->	Absoluut		0 dB	0,80	0,80	0,80	0,80	0,80
691		21,18	<-->	Absoluut		0 dB	0,80	0,80	0,80	0,80	0,80
pand.77210		13,27	11,00	Absoluut		0 dB	0,80	0,80	0,80	0,80	0,80
pand.77210		13,06	10,50	Absoluut		0 dB	0,80	0,80	0,80	0,80	0,80
692	woonfunctie	22,89	<-->	Absoluut		0 dB	0,80	0,80	0,80	0,80	0,80
pand.78811	woonfunctie	16,88	10,36	Absoluut		0 dB	0,80	0,80	0,80	0,80	0,80
pand.78811	woonfunctie	19,03	11,00	Absoluut		0 dB	0,80	0,80	0,80	0,80	0,80
pand.78812	woonfunctie	17,36	<-->	Absoluut		0 dB	0,80	0,80	0,80	0,80	0,80
pand.78812	woonfunctie	18,70	11,00	Absoluut		0 dB	0,80	0,80	0,80	0,80	0,80
693	industriefunctie, woonfunctie	22,81	<-->	Absoluut		0 dB	0,80	0,80	0,80	0,80	0,80
pand.78812	woonfunctie	21,23	<-->	Absoluut		0 dB	0,80	0,80	0,80	0,80	0,80
pand.78812		13,58	11,00	Absoluut		0 dB	0,80	0,80	0,80	0,80	0,80
pand.78812		13,90	11,37	Absoluut		0 dB	0,80	0,80	0,80	0,80	0,80
694	woonfunctie	21,69	<-->	Absoluut		0 dB	0,80	0,80	0,80	0,80	0,80
pand.78812	woonfunctie	18,01	11,00	Absoluut		0 dB	0,80	0,80	0,80	0,80	0,80
pand.78812		13,64	11,00	Absoluut		0 dB	0,80	0,80	0,80	0,80	0,80
pand.78814	bijeenkomstfunctie, woonfunctie	16,89	10,15	Absoluut		0 dB	0,80	0,80	0,80	0,80	0,80
pand.78814	woonfunctie	15,72	10,65	Absoluut		0 dB	0,80	0,80	0,80	0,80	0,80
pand.78814	woonfunctie	16,53	10,50	Absoluut		0 dB	0,80	0,80	0,80	0,80	0,80
pand.80271		16,11	8,59	Absoluut		0 dB	0,80	0,80	0,80	0,80	0,80
pand.80273	woonfunctie	19,32	8,74	Absoluut		0 dB	0,80	0,80	0,80	0,80	0,80
pand.80273	woonfunctie	17,22	11,00	Absoluut		0 dB	0,80	0,80	0,80	0,80	0,80
pand.80273	woonfunctie	17,44	10,50	Absoluut		0 dB	0,80	0,80	0,80	0,80	0,80
pand.80274	woonfunctie	16,64	<-->	Absoluut		0 dB	0,80	0,80	0,80	0,80	0,80
pand.80274		13,33	11,00	Absoluut		0 dB	0,80	0,80	0,80	0,80	0,80
pand.80274		13,14	11,00	Absoluut		0 dB	0,80	0,80	0,80	0,80	0,80
695		12,72	<-->	Absoluut		0 dB	0,80	0,80	0,80	0,80	0,80
pand.80274		12,76	10,93	Absoluut		0 dB	0,80	0,80	0,80	0,80	0,80
pand.80274		12,94	10,50	Absoluut		0 dB	0,80	0,80	0,80	0,80	0,80
pand.80275	woonfunctie	19,52	11,00	Absoluut		0 dB	0,80	0,80	0,80	0,80	0,80

Model: 20180309_BP Stadsblokkenwerf - ASM Haven
IL / Stadsblokkenwerf - Bedrijven
Groep: (hoofdgroep)
Lijst van Gebouwen, voor rekenmethode Industrielawaai - IL

Naam	Refl. 1k	Refl. 2k	Refl. 4k	Refl. 8k
pand.77208	0,80	0,80	0,80	0,80
pand.77208	0,80	0,80	0,80	0,80
pand.77208	0,80	0,80	0,80	0,80
pand.77209	0,80	0,80	0,80	0,80
pand.77210	0,80	0,80	0,80	0,80
pand.77210	0,80	0,80	0,80	0,80
pand.77210	0,80	0,80	0,80	0,80
690	0,80	0,80	0,80	0,80
691	0,80	0,80	0,80	0,80
pand.77210	0,80	0,80	0,80	0,80
pand.77210	0,80	0,80	0,80	0,80
692	0,80	0,80	0,80	0,80
pand.78811	0,80	0,80	0,80	0,80
pand.78811	0,80	0,80	0,80	0,80
pand.78812	0,80	0,80	0,80	0,80
pand.78812	0,80	0,80	0,80	0,80
693	0,80	0,80	0,80	0,80
pand.78812	0,80	0,80	0,80	0,80
pand.78812	0,80	0,80	0,80	0,80
pand.78812	0,80	0,80	0,80	0,80
694	0,80	0,80	0,80	0,80
pand.78812	0,80	0,80	0,80	0,80
pand.78812	0,80	0,80	0,80	0,80
pand.78814	0,80	0,80	0,80	0,80
pand.78814	0,80	0,80	0,80	0,80
pand.78814	0,80	0,80	0,80	0,80
pand.80271	0,80	0,80	0,80	0,80
pand.80273	0,80	0,80	0,80	0,80
pand.80273	0,80	0,80	0,80	0,80
pand.80273	0,80	0,80	0,80	0,80
pand.80274	0,80	0,80	0,80	0,80
pand.80274	0,80	0,80	0,80	0,80
pand.80274	0,80	0,80	0,80	0,80
695	0,80	0,80	0,80	0,80
pand.80274	0,80	0,80	0,80	0,80
pand.80274	0,80	0,80	0,80	0,80
pand.80275	0,80	0,80	0,80	0,80

Model: 20180309_BP Stadsblokkenwerf - ASM Haven
IL / Stadsblokkenwerf - Bedrijven
Groep: (hoofdgroep)
Lijst van Gebouwen, voor rekenmethode Industrielawaai - IL

Naam	Omschr.	Hoogte	Maaiveld	Hdef.	Functie	Cp	Refl. 31	Refl. 63	Refl. 125	Refl. 250	Refl. 500
pand.80275		13,95	11,00	Absoluut		0 dB	0,80	0,80	0,80	0,80	0,80
pand.80275		13,32	11,00	Absoluut		0 dB	0,80	0,80	0,80	0,80	0,80
pand.80275		13,15	10,86	Absoluut		0 dB	0,80	0,80	0,80	0,80	0,80
696		12,62	<-->	Absoluut		0 dB	0,80	0,80	0,80	0,80	0,80
pand.80276		13,01	10,73	Absoluut		0 dB	0,80	0,80	0,80	0,80	0,80
pand.80276		13,33	10,99	Absoluut		0 dB	0,80	0,80	0,80	0,80	0,80
pand.80276		14,74	10,50	Absoluut		0 dB	0,80	0,80	0,80	0,80	0,80
697	winkelfunctie, woonfunctie	23,64	<-->	Absoluut		0 dB	0,80	0,80	0,80	0,80	0,80
pand.80328	woonfunctie	17,55	10,50	Absoluut		0 dB	0,80	0,80	0,80	0,80	0,80
pand.80328	woonfunctie	17,16	11,00	Absoluut		0 dB	0,80	0,80	0,80	0,80	0,80
698		13,28	<-->	Absoluut		0 dB	0,80	0,80	0,80	0,80	0,80
pand.80329		20,69	10,88	Absoluut		0 dB	0,80	0,80	0,80	0,80	0,80
pand.80329		12,92	10,65	Absoluut		0 dB	0,80	0,80	0,80	0,80	0,80
pand.80329	woonfunctie	20,49	10,58	Absoluut		0 dB	0,80	0,80	0,80	0,80	0,80
pand.80329		13,03	10,65	Absoluut		0 dB	0,80	0,80	0,80	0,80	0,80
pand.80329	overige gebruiksfunctie	13,77	10,53	Absoluut		0 dB	0,80	0,80	0,80	0,80	0,80
pand.80329		13,28	11,00	Absoluut		0 dB	0,80	0,80	0,80	0,80	0,80
pand.80329		14,40	11,23	Absoluut		0 dB	0,80	0,80	0,80	0,80	0,80
pand.80330	woonfunctie	17,98	10,50	Absoluut		0 dB	0,80	0,80	0,80	0,80	0,80
pand.80330	bijeenkomstfunctie, woonfunctie	18,26	9,59	Absoluut		0 dB	0,80	0,80	0,80	0,80	0,80
pand.80330		13,32	11,00	Absoluut		0 dB	0,80	0,80	0,80	0,80	0,80
pand.80330		13,04	11,00	Absoluut		0 dB	0,80	0,80	0,80	0,80	0,80
pand.80330		13,06	10,50	Absoluut		0 dB	0,80	0,80	0,80	0,80	0,80
pand.80331		12,30	10,00	Absoluut		0 dB	0,80	0,80	0,80	0,80	0,80
pand.80331		13,27	11,00	Absoluut		0 dB	0,80	0,80	0,80	0,80	0,80
pand.80331		13,14	11,00	Absoluut		0 dB	0,80	0,80	0,80	0,80	0,80
pand.80331		13,23	11,00	Absoluut		0 dB	0,80	0,80	0,80	0,80	0,80
pand.80331		13,10	11,00	Absoluut		0 dB	0,80	0,80	0,80	0,80	0,80
pand.80331		13,47	8,75	Absoluut		0 dB	0,80	0,80	0,80	0,80	0,80
pand.80331		13,77	11,00	Absoluut		0 dB	0,80	0,80	0,80	0,80	0,80
pand.80331		13,79	11,50	Absoluut		0 dB	0,80	0,80	0,80	0,80	0,80
pand.80333	woonfunctie	17,97	10,89	Absoluut		0 dB	0,80	0,80	0,80	0,80	0,80
pand.80333	woonfunctie	17,87	10,50	Absoluut		0 dB	0,80	0,80	0,80	0,80	0,80
pand.80333		13,42	9,50	Absoluut		0 dB	0,80	0,80	0,80	0,80	0,80
pand.80333	woonfunctie	17,58	9,27	Absoluut		0 dB	0,80	0,80	0,80	0,80	0,80
699	woonfunctie	23,59	<-->	Absoluut		0 dB	0,80	0,80	0,80	0,80	0,80
pand.80753		12,86	10,50	Absoluut		0 dB	0,80	0,80	0,80	0,80	0,80

Model: 20180309_BP Stadsblokkenwerf - ASM Haven
IL / Stadsblokkenwerf - Bedrijven
Groep: (hoofdgroep)
Lijst van Gebouwen, voor rekenmethode Industrielawaai - IL

Naam	Refl. 1k	Refl. 2k	Refl. 4k	Refl. 8k
pand.80275	0,80	0,80	0,80	0,80
pand.80275	0,80	0,80	0,80	0,80
pand.80275	0,80	0,80	0,80	0,80
696	0,80	0,80	0,80	0,80
pand.80276	0,80	0,80	0,80	0,80
pand.80276	0,80	0,80	0,80	0,80
pand.80276	0,80	0,80	0,80	0,80
697	0,80	0,80	0,80	0,80
pand.80328	0,80	0,80	0,80	0,80
pand.80328	0,80	0,80	0,80	0,80
698	0,80	0,80	0,80	0,80
pand.80329	0,80	0,80	0,80	0,80
pand.80329	0,80	0,80	0,80	0,80
pand.80329	0,80	0,80	0,80	0,80
pand.80329	0,80	0,80	0,80	0,80
pand.80329	0,80	0,80	0,80	0,80
pand.80329	0,80	0,80	0,80	0,80
pand.80329	0,80	0,80	0,80	0,80
pand.80330	0,80	0,80	0,80	0,80
pand.80330	0,80	0,80	0,80	0,80
pand.80330	0,80	0,80	0,80	0,80
pand.80330	0,80	0,80	0,80	0,80
pand.80330	0,80	0,80	0,80	0,80
pand.80331	0,80	0,80	0,80	0,80
pand.80331	0,80	0,80	0,80	0,80
pand.80331	0,80	0,80	0,80	0,80
pand.80331	0,80	0,80	0,80	0,80
pand.80331	0,80	0,80	0,80	0,80
pand.80331	0,80	0,80	0,80	0,80
pand.80331	0,80	0,80	0,80	0,80
pand.80331	0,80	0,80	0,80	0,80
pand.80333	0,80	0,80	0,80	0,80
pand.80333	0,80	0,80	0,80	0,80
pand.80333	0,80	0,80	0,80	0,80
pand.80333	0,80	0,80	0,80	0,80
699	0,80	0,80	0,80	0,80
pand.80753	0,80	0,80	0,80	0,80

Model: 20180309_BP Stadsblokkenwerf - ASM Haven
IL / Stadsblokkenwerf - Bedrijven
Groep: (hoofdgroep)
Lijst van Gebouwen, voor rekenmethode Industrielawaai - IL

Naam	Omschr.	Hoogte	Maaiveld	Hdef.	Functie	Cp	Refl. 31	Refl. 63	Refl. 125	Refl. 250	Refl. 500
pand.80753		13,49	9,50	Absoluut		0 dB	0,80	0,80	0,80	0,80	0,80
700		13,23	<-->	Absoluut		0 dB	0,80	0,80	0,80	0,80	0,80
pand.80754	woonfunctie	17,80	10,91	Absoluut		0 dB	0,80	0,80	0,80	0,80	0,80
701	woonfunctie	22,09	<-->	Absoluut		0 dB	0,80	0,80	0,80	0,80	0,80
pand.80756	woonfunctie	19,60	11,06	Absoluut		0 dB	0,80	0,80	0,80	0,80	0,80
702		13,13	<-->	Absoluut		0 dB	0,80	0,80	0,80	0,80	0,80
pand.80756	woonfunctie	17,70	11,00	Absoluut		0 dB	0,80	0,80	0,80	0,80	0,80
pand.80756		13,95	10,85	Absoluut		0 dB	0,80	0,80	0,80	0,80	0,80
703		13,30	<-->	Absoluut		0 dB	0,80	0,80	0,80	0,80	0,80
pand.80757	woonfunctie	17,49	11,00	Absoluut		0 dB	0,80	0,80	0,80	0,80	0,80
pand.80757	woonfunctie	17,48	11,00	Absoluut		0 dB	0,80	0,80	0,80	0,80	0,80
pand.80757	woonfunctie	18,51	10,94	Absoluut		0 dB	0,80	0,80	0,80	0,80	0,80
704	woonfunctie	17,20	<-->	Absoluut		0 dB	0,80	0,80	0,80	0,80	0,80
pand.80757	woonfunctie	17,39	11,00	Absoluut		0 dB	0,80	0,80	0,80	0,80	0,80
pand.80886	winkelfunctie, woonfunctie	18,46	10,93	Absoluut		0 dB	0,80	0,80	0,80	0,80	0,80
pand.80887	woonfunctie	17,47	11,00	Absoluut		0 dB	0,80	0,80	0,80	0,80	0,80
pand.80887	woonfunctie	16,83	11,00	Absoluut		0 dB	0,80	0,80	0,80	0,80	0,80
pand.80887	woonfunctie	17,50	11,00	Absoluut		0 dB	0,80	0,80	0,80	0,80	0,80
pand.80888	woonfunctie	17,79	10,50	Absoluut		0 dB	0,80	0,80	0,80	0,80	0,80
705	woonfunctie	17,40	<-->	Absoluut		0 dB	0,80	0,80	0,80	0,80	0,80
pand.80888	woonfunctie	17,98	10,50	Absoluut		0 dB	0,80	0,80	0,80	0,80	0,80
pand.80889	winkelfunctie, woonfunctie	18,41	9,75	Absoluut		0 dB	0,80	0,80	0,80	0,80	0,80
706	woonfunctie	17,40	<-->	Absoluut		0 dB	0,80	0,80	0,80	0,80	0,80
707	onderwijsfunctie	23,67	<-->	Absoluut		0 dB	0,80	0,80	0,80	0,80	0,80
pand.80889	woonfunctie	17,00	9,79	Absoluut		0 dB	0,80	0,80	0,80	0,80	0,80
pand.80889	woonfunctie	17,87	11,00	Absoluut		0 dB	0,80	0,80	0,80	0,80	0,80
pand.80889	woonfunctie	17,45	10,25	Absoluut		0 dB	0,80	0,80	0,80	0,80	0,80
708	woonfunctie	16,72	<-->	Absoluut		0 dB	0,80	0,80	0,80	0,80	0,80
pand.80889		13,60	11,00	Absoluut		0 dB	0,80	0,80	0,80	0,80	0,80
pand.80890	overige gebruiksfunctie, winkelfunctie	14,49	9,52	Absoluut		0 dB	0,80	0,80	0,80	0,80	0,80
709	woonfunctie	23,01	<-->	Absoluut		0 dB	0,80	0,80	0,80	0,80	0,80
pand.81866	woonfunctie	17,18	<-->	Absoluut		0 dB	0,80	0,80	0,80	0,80	0,80
pand.81866	woonfunctie	19,16	10,91	Absoluut		0 dB	0,80	0,80	0,80	0,80	0,80
pand.81867	woonfunctie	17,47	10,50	Absoluut		0 dB	0,80	0,80	0,80	0,80	0,80
pand.81867		12,77	10,93	Absoluut		0 dB	0,80	0,80	0,80	0,80	0,80
pand.81867	woonfunctie	17,57	8,75	Absoluut		0 dB	0,80	0,80	0,80	0,80	0,80
pand.81867	woonfunctie	17,17	9,33	Absoluut		0 dB	0,80	0,80	0,80	0,80	0,80

Model: 20180309_BP Stadsblokkenwerf - ASM Haven
IL / Stadsblokkenwerf - Bedrijven
Groep: (hoofdgroep)
Lijst van Gebouwen, voor rekenmethode Industrielawaai - IL

Naam	Refl. 1k	Refl. 2k	Refl. 4k	Refl. 8k
pand.80753	0,80	0,80	0,80	0,80
700	0,80	0,80	0,80	0,80
pand.80754	0,80	0,80	0,80	0,80
701	0,80	0,80	0,80	0,80
pand.80756	0,80	0,80	0,80	0,80
702	0,80	0,80	0,80	0,80
pand.80756	0,80	0,80	0,80	0,80
pand.80756	0,80	0,80	0,80	0,80
703	0,80	0,80	0,80	0,80
pand.80757	0,80	0,80	0,80	0,80
pand.80757	0,80	0,80	0,80	0,80
pand.80757	0,80	0,80	0,80	0,80
704	0,80	0,80	0,80	0,80
pand.80757	0,80	0,80	0,80	0,80
pand.80886	0,80	0,80	0,80	0,80
pand.80887	0,80	0,80	0,80	0,80
pand.80887	0,80	0,80	0,80	0,80
pand.80887	0,80	0,80	0,80	0,80
pand.80888	0,80	0,80	0,80	0,80
705	0,80	0,80	0,80	0,80
pand.80888	0,80	0,80	0,80	0,80
pand.80889	0,80	0,80	0,80	0,80
706	0,80	0,80	0,80	0,80
707	0,80	0,80	0,80	0,80
pand.80889	0,80	0,80	0,80	0,80
pand.80889	0,80	0,80	0,80	0,80
pand.80889	0,80	0,80	0,80	0,80
708	0,80	0,80	0,80	0,80
pand.80889	0,80	0,80	0,80	0,80
pand.80890	0,80	0,80	0,80	0,80
709	0,80	0,80	0,80	0,80
pand.81866	0,80	0,80	0,80	0,80
pand.81866	0,80	0,80	0,80	0,80
pand.81867	0,80	0,80	0,80	0,80
pand.81867	0,80	0,80	0,80	0,80
pand.81867	0,80	0,80	0,80	0,80
pand.81867	0,80	0,80	0,80	0,80

Model: 20180309_BP Stadsblokkenwerf - ASM Haven
IL / Stadsblokkenwerf - Bedrijven
Groep: (hoofdgroep)
Lijst van Gebouwen, voor rekenmethode Industrielawaai - IL

Naam	Omschr.	Hoogte	Maaiveld	Hdef.	Functie	Cp	Refl. 31	Refl. 63	Refl. 125	Refl. 250	Refl. 500
pand.81867	woonfunctie	17,47	11,00	Absoluut		0 dB	0,80	0,80	0,80	0,80	0,80
pand.81867	woonfunctie	18,02	8,68	Absoluut		0 dB	0,80	0,80	0,80	0,80	0,80
pand.81868	woonfunctie	17,96	11,00	Absoluut		0 dB	0,80	0,80	0,80	0,80	0,80
710	kantoorfunctie, woonfunctie	17,72	<-->	Absoluut		0 dB	0,80	0,80	0,80	0,80	0,80
pand.81869	woonfunctie	17,93	10,62	Absoluut		0 dB	0,80	0,80	0,80	0,80	0,80
pand.81869	overige gebruiksfunctie	13,38	11,00	Absoluut		0 dB	0,80	0,80	0,80	0,80	0,80
pand.81869	woonfunctie	18,59	11,00	Absoluut		0 dB	0,80	0,80	0,80	0,80	0,80
pand.81869	woonfunctie	18,82	11,00	Absoluut		0 dB	0,80	0,80	0,80	0,80	0,80
pand.81869	woonfunctie	18,77	11,00	Absoluut		0 dB	0,80	0,80	0,80	0,80	0,80
711	woonfunctie	10,12	<-->	Absoluut		0 dB	0,80	0,80	0,80	0,80	0,80
712	woonfunctie	25,35	<-->	Absoluut		0 dB	0,80	0,80	0,80	0,80	0,80
713	woonfunctie	10,20	<-->	Absoluut		0 dB	0,80	0,80	0,80	0,80	0,80
pand.81986	woonfunctie	10,26	<-->	Absoluut		0 dB	0,80	0,80	0,80	0,80	0,80
pand.81986	woonfunctie	11,52	<-->	Absoluut		0 dB	0,80	0,80	0,80	0,80	0,80
714	logiesfunctie	24,87	<-->	Absoluut		0 dB	0,80	0,80	0,80	0,80	0,80
715	woonfunctie	19,48	<-->	Absoluut		0 dB	0,80	0,80	0,80	0,80	0,80
pand.81987	woonfunctie	10,68	10,82	Absoluut		0 dB	0,80	0,80	0,80	0,80	0,80
716		10,13	<-->	Absoluut		0 dB	0,80	0,80	0,80	0,80	0,80
717		14,36	<-->	Absoluut		0 dB	0,80	0,80	0,80	0,80	0,80
718		14,00	<-->	Absoluut		0 dB	0,80	0,80	0,80	0,80	0,80
pand.82268	overige gebruiksfunctie, woonfunctie	21,23	11,00	Absoluut		0 dB	0,80	0,80	0,80	0,80	0,80
pand.82268	overige gebruiksfunctie	16,03	10,50	Absoluut		0 dB	0,80	0,80	0,80	0,80	0,80
pand.82269	woonfunctie	19,63	11,00	Absoluut		0 dB	0,80	0,80	0,80	0,80	0,80
pand.82269		12,76	10,92	Absoluut		0 dB	0,80	0,80	0,80	0,80	0,80
719	overige gebruiksfunctie	17,53	<-->	Absoluut		0 dB	0,80	0,80	0,80	0,80	0,80
pand.82271		13,04	10,64	Absoluut		0 dB	0,80	0,80	0,80	0,80	0,80
720		13,21	<-->	Absoluut		0 dB	0,80	0,80	0,80	0,80	0,80
pand.82271		13,44	11,00	Absoluut		0 dB	0,80	0,80	0,80	0,80	0,80
pand.82271		13,14	11,00	Absoluut		0 dB	0,80	0,80	0,80	0,80	0,80
pand.82272	woonfunctie	17,54	10,50	Absoluut		0 dB	0,80	0,80	0,80	0,80	0,80
pand.82272		13,90	11,50	Absoluut		0 dB	0,80	0,80	0,80	0,80	0,80
pand.82272	woonfunctie	17,30	9,40	Absoluut		0 dB	0,80	0,80	0,80	0,80	0,80
pand.82272	woonfunctie	17,98	10,50	Absoluut		0 dB	0,80	0,80	0,80	0,80	0,80
pand.82272		13,11	10,50	Absoluut		0 dB	0,80	0,80	0,80	0,80	0,80
pand.82272		13,10	10,50	Absoluut		0 dB	0,80	0,80	0,80	0,80	0,80
pand.82272		12,94	10,50	Absoluut		0 dB	0,80	0,80	0,80	0,80	0,80
pand.82281		13,11	11,00	Absoluut		0 dB	0,80	0,80	0,80	0,80	0,80

Model: 20180309_BP Stadsblokkenwerf - ASM Haven
IL / Stadsblokkenwerf - Bedrijven
Groep: (hoofdgroep)
Lijst van Gebouwen, voor rekenmethode Industrielawaai - IL

Naam	Refl. 1k	Refl. 2k	Refl. 4k	Refl. 8k
pand.81867	0,80	0,80	0,80	0,80
pand.81867	0,80	0,80	0,80	0,80
pand.81868	0,80	0,80	0,80	0,80
710	0,80	0,80	0,80	0,80
pand.81869	0,80	0,80	0,80	0,80
pand.81869	0,80	0,80	0,80	0,80
pand.81869	0,80	0,80	0,80	0,80
pand.81869	0,80	0,80	0,80	0,80
pand.81869	0,80	0,80	0,80	0,80
711	0,80	0,80	0,80	0,80
712	0,80	0,80	0,80	0,80
713	0,80	0,80	0,80	0,80
pand.81986	0,80	0,80	0,80	0,80
pand.81986	0,80	0,80	0,80	0,80
714	0,80	0,80	0,80	0,80
715	0,80	0,80	0,80	0,80
pand.81987	0,80	0,80	0,80	0,80
716	0,80	0,80	0,80	0,80
717	0,80	0,80	0,80	0,80
718	0,80	0,80	0,80	0,80
pand.82268	0,80	0,80	0,80	0,80
pand.82268	0,80	0,80	0,80	0,80
pand.82269	0,80	0,80	0,80	0,80
pand.82269	0,80	0,80	0,80	0,80
719	0,80	0,80	0,80	0,80
pand.82271	0,80	0,80	0,80	0,80
720	0,80	0,80	0,80	0,80
pand.82271	0,80	0,80	0,80	0,80
pand.82271	0,80	0,80	0,80	0,80
pand.82272	0,80	0,80	0,80	0,80
pand.82272	0,80	0,80	0,80	0,80
pand.82272	0,80	0,80	0,80	0,80
pand.82272	0,80	0,80	0,80	0,80
pand.82272	0,80	0,80	0,80	0,80
pand.82272	0,80	0,80	0,80	0,80
pand.82272	0,80	0,80	0,80	0,80
pand.82281	0,80	0,80	0,80	0,80

Model: 20180309_BP Stadsblokkenwerf - ASM Haven
IL / Stadsblokkenwerf - Bedrijven
Groep: (hoofdgroep)
Lijst van Gebouwen, voor rekenmethode Industrielawaai - IL

Naam	Omschr.	Hoogte	Maaiveld	Hdef.	Functie	Cp	Refl. 31	Refl. 63	Refl. 125	Refl. 250	Refl. 500
pand.82282		13,00	10,50	Absoluut		0 dB	0,80	0,80	0,80	0,80	0,80
pand.82282		13,14	10,50	Absoluut		0 dB	0,80	0,80	0,80	0,80	0,80
pand.82282		13,73	11,50	Absoluut		0 dB	0,80	0,80	0,80	0,80	0,80
pand.82283	woonfunctie	17,77	10,50	Absoluut		0 dB	0,80	0,80	0,80	0,80	0,80
pand.82283		13,39	9,59	Absoluut		0 dB	0,80	0,80	0,80	0,80	0,80
721	bijeenkomstfunctie	27,00	<-->	Absoluut		0 dB	0,80	0,80	0,80	0,80	0,80
pand.82283		13,52	9,11	Absoluut		0 dB	0,80	0,80	0,80	0,80	0,80
pand.82283	woonfunctie	17,36	10,28	Absoluut		0 dB	0,80	0,80	0,80	0,80	0,80
722	kantoorfunctie	27,82	<-->	Absoluut		0 dB	0,80	0,80	0,80	0,80	0,80
723	woonfunctie	18,13	<-->	Absoluut		0 dB	0,80	0,80	0,80	0,80	0,80
724	kantoorfunctie	25,42	<-->	Absoluut		0 dB	0,80	0,80	0,80	0,80	0,80
725	woonfunctie	21,62	<-->	Absoluut		0 dB	0,80	0,80	0,80	0,80	0,80
pand.82286	woonfunctie	18,01	11,00	Absoluut		0 dB	0,80	0,80	0,80	0,80	0,80
pand.82286		12,96	10,73	Absoluut		0 dB	0,80	0,80	0,80	0,80	0,80
pand.82286	woonfunctie	18,10	11,00	Absoluut		0 dB	0,80	0,80	0,80	0,80	0,80
pand.82571		13,39	11,00	Absoluut		0 dB	0,80	0,80	0,80	0,80	0,80
726	woonfunctie	25,52	<-->	Absoluut		0 dB	0,80	0,80	0,80	0,80	0,80
pand.82573		10,85	10,92	Absoluut		0 dB	0,80	0,80	0,80	0,80	0,80
727	woonfunctie	10,39	<-->	Absoluut		0 dB	0,80	0,80	0,80	0,80	0,80
728		10,14	<-->	Absoluut		0 dB	0,80	0,80	0,80	0,80	0,80
729		10,83	<-->	Absoluut		0 dB	0,80	0,80	0,80	0,80	0,80
730		11,30	<-->	Absoluut		0 dB	0,80	0,80	0,80	0,80	0,80
731		16,37	<-->	Absoluut		0 dB	0,80	0,80	0,80	0,80	0,80
732		13,11	<-->	Absoluut		0 dB	0,80	0,80	0,80	0,80	0,80
pand.83490	overige gebruiksfunctie	13,54	10,96	Absoluut		0 dB	0,80	0,80	0,80	0,80	0,80
733		13,13	<-->	Absoluut		0 dB	0,80	0,80	0,80	0,80	0,80
pand.83490		18,41	11,00	Absoluut		0 dB	0,80	0,80	0,80	0,80	0,80
pand.83491		13,48	9,89	Absoluut		0 dB	0,80	0,80	0,80	0,80	0,80
pand.83491		12,77	11,00	Absoluut		0 dB	0,80	0,80	0,80	0,80	0,80
pand.83491		13,88	11,00	Absoluut		0 dB	0,80	0,80	0,80	0,80	0,80
pand.83491		13,13	11,00	Absoluut		0 dB	0,80	0,80	0,80	0,80	0,80
pand.83491		13,05	10,50	Absoluut		0 dB	0,80	0,80	0,80	0,80	0,80
pand.83492		12,94	10,00	Absoluut		0 dB	0,80	0,80	0,80	0,80	0,80
734		18,21	<-->	Absoluut		0 dB	0,80	0,80	0,80	0,80	0,80
pand.83492	woonfunctie	17,81	11,00	Absoluut		0 dB	0,80	0,80	0,80	0,80	0,80
pand.83492		13,28	9,88	Absoluut		0 dB	0,80	0,80	0,80	0,80	0,80
735		12,93	<-->	Absoluut		0 dB	0,80	0,80	0,80	0,80	0,80

Model: 20180309_BP Stadsblokkenwerf - ASM Haven
IL / Stadsblokkenwerf - Bedrijven
Groep: (hoofdgroep)
Lijst van Gebouwen, voor rekenmethode Industrielawaai - IL

Naam	Refl. 1k	Refl. 2k	Refl. 4k	Refl. 8k
pand.82282	0,80	0,80	0,80	0,80
pand.82282	0,80	0,80	0,80	0,80
pand.82282	0,80	0,80	0,80	0,80
pand.82283	0,80	0,80	0,80	0,80
pand.82283	0,80	0,80	0,80	0,80
721	0,80	0,80	0,80	0,80
pand.82283	0,80	0,80	0,80	0,80
pand.82283	0,80	0,80	0,80	0,80
722	0,80	0,80	0,80	0,80
723	0,80	0,80	0,80	0,80
724	0,80	0,80	0,80	0,80
725	0,80	0,80	0,80	0,80
pand.82286	0,80	0,80	0,80	0,80
pand.82286	0,80	0,80	0,80	0,80
pand.82286	0,80	0,80	0,80	0,80
pand.82571	0,80	0,80	0,80	0,80
726	0,80	0,80	0,80	0,80
pand.82573	0,80	0,80	0,80	0,80
727	0,80	0,80	0,80	0,80
728	0,80	0,80	0,80	0,80
729	0,80	0,80	0,80	0,80
730	0,80	0,80	0,80	0,80
731	0,80	0,80	0,80	0,80
732	0,80	0,80	0,80	0,80
pand.83490	0,80	0,80	0,80	0,80
733	0,80	0,80	0,80	0,80
pand.83490	0,80	0,80	0,80	0,80
pand.83491	0,80	0,80	0,80	0,80
pand.83491	0,80	0,80	0,80	0,80
pand.83491	0,80	0,80	0,80	0,80
pand.83491	0,80	0,80	0,80	0,80
pand.83491	0,80	0,80	0,80	0,80
pand.83492	0,80	0,80	0,80	0,80
734	0,80	0,80	0,80	0,80
pand.83492	0,80	0,80	0,80	0,80
pand.83492	0,80	0,80	0,80	0,80
735	0,80	0,80	0,80	0,80

Model: 20180309_BP Stadsblokkenwerf - ASM Haven
IL / Stadsblokkenwerf - Bedrijven
Groep: (hoofdgroep)
Lijst van Gebouwen, voor rekenmethode Industrielawaai - IL

Naam	Omschr.	Hoogte	Maaiveld	Hdef.	Functie	Cp	Refl. 31	Refl. 63	Refl. 125	Refl. 250	Refl. 500
pand.83492		11,70	10,31	Absoluut		0 dB	0,80	0,80	0,80	0,80	0,80
pand.83492		13,68	11,50	Absoluut		0 dB	0,80	0,80	0,80	0,80	0,80
pand.83492		13,83	11,50	Absoluut		0 dB	0,80	0,80	0,80	0,80	0,80
pand.83493		13,54	8,63	Absoluut		0 dB	0,80	0,80	0,80	0,80	0,80
pand.83494	woonfunctie	17,52	11,00	Absoluut		0 dB	0,80	0,80	0,80	0,80	0,80
pand.83494	kantoorfunctie	17,78	10,06	Absoluut		0 dB	0,80	0,80	0,80	0,80	0,80
736	woonfunctie	24,01	<-->	Absoluut		0 dB	0,80	0,80	0,80	0,80	0,80
pand.83494	woonfunctie	18,77	<-->	Absoluut		0 dB	0,80	0,80	0,80	0,80	0,80
737	woonfunctie	20,54	<-->	Absoluut		0 dB	0,80	0,80	0,80	0,80	0,80
738	overige gebruiksfunctie	17,38	<-->	Absoluut		0 dB	0,80	0,80	0,80	0,80	0,80
pand.85086	woonfunctie	17,09	10,97	Absoluut		0 dB	0,80	0,80	0,80	0,80	0,80
pand.85086	woonfunctie	18,00	10,77	Absoluut		0 dB	0,80	0,80	0,80	0,80	0,80
pand.85086	woonfunctie	17,21	10,67	Absoluut		0 dB	0,80	0,80	0,80	0,80	0,80
pand.85086	woonfunctie	17,51	10,50	Absoluut		0 dB	0,80	0,80	0,80	0,80	0,80
pand.85086	woonfunctie	16,28	10,50	Absoluut		0 dB	0,80	0,80	0,80	0,80	0,80
739	overige gebruiksfunctie	18,22	<-->	Absoluut		0 dB	0,80	0,80	0,80	0,80	0,80
pand.85087	woonfunctie	17,42	10,25	Absoluut		0 dB	0,80	0,80	0,80	0,80	0,80
740	woonfunctie	17,30	<-->	Absoluut		0 dB	0,80	0,80	0,80	0,80	0,80
741	woonfunctie	17,07	<-->	Absoluut		0 dB	0,80	0,80	0,80	0,80	0,80
pand.85088	woonfunctie	16,74	10,73	Absoluut		0 dB	0,80	0,80	0,80	0,80	0,80
742	winkelfunctie, woonfunctie	24,07	<-->	Absoluut		0 dB	0,80	0,80	0,80	0,80	0,80
pand.85089	woonfunctie	23,52	10,50	Absoluut		0 dB	0,80	0,80	0,80	0,80	0,80
pand.85089	woonfunctie	16,73	10,56	Absoluut		0 dB	0,80	0,80	0,80	0,80	0,80
pand.85089	woonfunctie	17,99	10,62	Absoluut		0 dB	0,80	0,80	0,80	0,80	0,80
pand.85089	woonfunctie	17,48	10,50	Absoluut		0 dB	0,80	0,80	0,80	0,80	0,80
743		17,10	<-->	Absoluut		0 dB	0,80	0,80	0,80	0,80	0,80
pand.86551	woonfunctie	18,00	10,48	Absoluut		0 dB	0,80	0,80	0,80	0,80	0,80
pand.86551	woonfunctie	19,60	11,22	Absoluut		0 dB	0,80	0,80	0,80	0,80	0,80
pand.86551	woonfunctie	17,40	9,68	Absoluut		0 dB	0,80	0,80	0,80	0,80	0,80
pand.86551	woonfunctie	17,29	9,68	Absoluut		0 dB	0,80	0,80	0,80	0,80	0,80
pand.86551		14,52	11,08	Absoluut		0 dB	0,80	0,80	0,80	0,80	0,80
pand.86552	sportfunctie, onderwijsfunctie, bijeenkomstfu	19,55	10,80	Absoluut		0 dB	0,80	0,80	0,80	0,80	0,80
pand.86552	woonfunctie	17,61	10,50	Absoluut		0 dB	0,80	0,80	0,80	0,80	0,80
pand.86552		13,32	11,00	Absoluut		0 dB	0,80	0,80	0,80	0,80	0,80
pand.86552	woonfunctie	17,89	11,00	Absoluut		0 dB	0,80	0,80	0,80	0,80	0,80
744		13,18	<-->	Absoluut		0 dB	0,80	0,80	0,80	0,80	0,80
pand.86552		12,76	10,93	Absoluut		0 dB	0,80	0,80	0,80	0,80	0,80

Model: 20180309_BP Stadsblokkenwerf - ASM Haven
IL / Stadsblokkenwerf - Bedrijven
Groep: (hoofdgroep)
Lijst van Gebouwen, voor rekenmethode Industrielawaai - IL

Naam	Refl. 1k	Refl. 2k	Refl. 4k	Refl. 8k
pand.83492	0,80	0,80	0,80	0,80
pand.83492	0,80	0,80	0,80	0,80
pand.83492	0,80	0,80	0,80	0,80
pand.83493	0,80	0,80	0,80	0,80
pand.83494	0,80	0,80	0,80	0,80
pand.83494	0,80	0,80	0,80	0,80
736	0,80	0,80	0,80	0,80
pand.83494	0,80	0,80	0,80	0,80
737	0,80	0,80	0,80	0,80
738	0,80	0,80	0,80	0,80
pand.85086	0,80	0,80	0,80	0,80
pand.85086	0,80	0,80	0,80	0,80
pand.85086	0,80	0,80	0,80	0,80
pand.85086	0,80	0,80	0,80	0,80
pand.85086	0,80	0,80	0,80	0,80
739	0,80	0,80	0,80	0,80
pand.85087	0,80	0,80	0,80	0,80
740	0,80	0,80	0,80	0,80
741	0,80	0,80	0,80	0,80
pand.85088	0,80	0,80	0,80	0,80
742	0,80	0,80	0,80	0,80
pand.85089	0,80	0,80	0,80	0,80
pand.85089	0,80	0,80	0,80	0,80
pand.85089	0,80	0,80	0,80	0,80
pand.85089	0,80	0,80	0,80	0,80
743	0,80	0,80	0,80	0,80
pand.86551	0,80	0,80	0,80	0,80
pand.86551	0,80	0,80	0,80	0,80
pand.86551	0,80	0,80	0,80	0,80
pand.86551	0,80	0,80	0,80	0,80
pand.86551	0,80	0,80	0,80	0,80
pand.86552	0,80	0,80	0,80	0,80
pand.86552	0,80	0,80	0,80	0,80
pand.86552	0,80	0,80	0,80	0,80
pand.86552	0,80	0,80	0,80	0,80
744	0,80	0,80	0,80	0,80
pand.86552	0,80	0,80	0,80	0,80

Model: 20180309_BP Stadsblokkenwerf - ASM Haven
IL / Stadsblokkenwerf - Bedrijven
Groep: (hoofdgroep)
Lijst van Gebouwen, voor rekenmethode Industrielawaai - IL

Naam	Omschr.	Hoogte	Maaiveld	Hdef.	Functie	Cp	Refl. 31	Refl. 63	Refl. 125	Refl. 250	Refl. 500
pand.86553		13,07	10,50	Absoluut		0 dB	0,80	0,80	0,80	0,80	0,80
745		12,90	<-->	Absoluut		0 dB	0,80	0,80	0,80	0,80	0,80
pand.86553	woonfunctie	17,16	9,04	Absoluut		0 dB	0,80	0,80	0,80	0,80	0,80
pand.86553		13,08	11,00	Absoluut		0 dB	0,80	0,80	0,80	0,80	0,80
pand.86554		13,22	11,00	Absoluut		0 dB	0,80	0,80	0,80	0,80	0,80
pand.86554		13,42	8,59	Absoluut		0 dB	0,80	0,80	0,80	0,80	0,80
pand.86554		12,98	10,00	Absoluut		0 dB	0,80	0,80	0,80	0,80	0,80
pand.86554		13,79	11,00	Absoluut		0 dB	0,80	0,80	0,80	0,80	0,80
pand.86606		12,98	11,00	Absoluut		0 dB	0,80	0,80	0,80	0,80	0,80
746	woonfunctie	16,58	<-->	Absoluut		0 dB	0,80	0,80	0,80	0,80	0,80
pand.86607	overige gebruiksfunctie	14,69	10,50	Absoluut		0 dB	0,80	0,80	0,80	0,80	0,80
pand.86607	woonfunctie	17,22	9,97	Absoluut		0 dB	0,80	0,80	0,80	0,80	0,80
pand.86608		13,10	10,50	Absoluut		0 dB	0,80	0,80	0,80	0,80	0,80
pand.86608		13,52	8,62	Absoluut		0 dB	0,80	0,80	0,80	0,80	0,80
pand.86608		13,01	10,09	Absoluut		0 dB	0,80	0,80	0,80	0,80	0,80
747	kantoorfunctie, woonfunctie	28,57	<-->	Absoluut		0 dB	0,80	0,80	0,80	0,80	0,80
748		12,74	<-->	Absoluut		0 dB	0,80	0,80	0,80	0,80	0,80
pand.86609		13,65	11,50	Absoluut		0 dB	0,80	0,80	0,80	0,80	0,80
pand.86609		13,71	11,50	Absoluut		0 dB	0,80	0,80	0,80	0,80	0,80
pand.86610		12,94	10,51	Absoluut		0 dB	0,80	0,80	0,80	0,80	0,80
pand.86610		12,98	10,49	Absoluut		0 dB	0,80	0,80	0,80	0,80	0,80
pand.86610		13,52	8,93	Absoluut		0 dB	0,80	0,80	0,80	0,80	0,80
pand.86610		13,06	11,00	Absoluut		0 dB	0,80	0,80	0,80	0,80	0,80
749	kantoorfunctie, woonfunctie	24,67	<-->	Absoluut		0 dB	0,80	0,80	0,80	0,80	0,80
pand.86610		12,94	10,56	Absoluut		0 dB	0,80	0,80	0,80	0,80	0,80
pand.86610		13,24	9,74	Absoluut		0 dB	0,80	0,80	0,80	0,80	0,80
pand.86610		12,98	10,00	Absoluut		0 dB	0,80	0,80	0,80	0,80	0,80
pand.86611		12,89	10,00	Absoluut		0 dB	0,80	0,80	0,80	0,80	0,80
750	bijeenkomstfunctie, woonfunctie	18,36	<-->	Absoluut		0 dB	0,80	0,80	0,80	0,80	0,80
pand.86611	woonfunctie	17,70	9,62	Absoluut		0 dB	0,80	0,80	0,80	0,80	0,80
751		18,41	<-->	Absoluut		0 dB	0,80	0,80	0,80	0,80	0,80
752		14,51	<-->	Absoluut		0 dB	0,80	0,80	0,80	0,80	0,80
pand.87031	winkelfunctie, woonfunctie	16,28	11,00	Absoluut		0 dB	0,80	0,80	0,80	0,80	0,80
pand.87031		13,04	11,00	Absoluut		0 dB	0,80	0,80	0,80	0,80	0,80
pand.87031		13,21	9,70	Absoluut		0 dB	0,80	0,80	0,80	0,80	0,80
753		12,77	<-->	Absoluut		0 dB	0,80	0,80	0,80	0,80	0,80
754	kantoorfunctie	24,07	<-->	Absoluut		0 dB	0,80	0,80	0,80	0,80	0,80

Model: 20180309_BP Stadsblokkenwerf - ASM Haven
IL / Stadsblokkenwerf - Bedrijven
Groep: (hoofdgroep)
Lijst van Gebouwen, voor rekenmethode Industrielawaai - IL

Naam	Refl. 1k	Refl. 2k	Refl. 4k	Refl. 8k
pand.86553	0,80	0,80	0,80	0,80
745	0,80	0,80	0,80	0,80
pand.86553	0,80	0,80	0,80	0,80
pand.86553	0,80	0,80	0,80	0,80
pand.86554	0,80	0,80	0,80	0,80
pand.86554	0,80	0,80	0,80	0,80
pand.86554	0,80	0,80	0,80	0,80
pand.86554	0,80	0,80	0,80	0,80
pand.86606	0,80	0,80	0,80	0,80
746	0,80	0,80	0,80	0,80
pand.86607	0,80	0,80	0,80	0,80
pand.86607	0,80	0,80	0,80	0,80
pand.86608	0,80	0,80	0,80	0,80
pand.86608	0,80	0,80	0,80	0,80
pand.86608	0,80	0,80	0,80	0,80
747	0,80	0,80	0,80	0,80
748	0,80	0,80	0,80	0,80
pand.86609	0,80	0,80	0,80	0,80
pand.86609	0,80	0,80	0,80	0,80
pand.86610	0,80	0,80	0,80	0,80
pand.86610	0,80	0,80	0,80	0,80
pand.86610	0,80	0,80	0,80	0,80
pand.86610	0,80	0,80	0,80	0,80
749	0,80	0,80	0,80	0,80
pand.86610	0,80	0,80	0,80	0,80
pand.86610	0,80	0,80	0,80	0,80
pand.86610	0,80	0,80	0,80	0,80
pand.86611	0,80	0,80	0,80	0,80
750	0,80	0,80	0,80	0,80
pand.86611	0,80	0,80	0,80	0,80
751	0,80	0,80	0,80	0,80
752	0,80	0,80	0,80	0,80
pand.87031	0,80	0,80	0,80	0,80
pand.87031	0,80	0,80	0,80	0,80
pand.87031	0,80	0,80	0,80	0,80
753	0,80	0,80	0,80	0,80
754	0,80	0,80	0,80	0,80

Model: 20180309_BP Stadsblokkenwerf - ASM Haven
IL / Stadsblokkenwerf - Bedrijven
Groep: (hoofdgroep)
Lijst van Gebouwen, voor rekenmethode Industrielawaai - IL

Naam	Omschr.	Hoogte	Maaiveld	Hdef.	Functie	Cp	Refl. 31	Refl. 63	Refl. 125	Refl. 250	Refl. 500
755	woonfunctie	22,95	<-->	Absoluut		0 dB	0,80	0,80	0,80	0,80	0,80
pand.87032	woonfunctie	17,64	11,00	Absoluut		0 dB	0,80	0,80	0,80	0,80	0,80
756		12,86	<-->	Absoluut		0 dB	0,80	0,80	0,80	0,80	0,80
pand.87032	bijeenkomstfunctie	13,81	10,50	Absoluut		0 dB	0,80	0,80	0,80	0,80	0,80
757	bijeenkomstfunctie, kantoorfunctie, woonfunct	19,19	<-->	Absoluut		0 dB	0,80	0,80	0,80	0,80	0,80
758	woonfunctie	17,16	<-->	Absoluut		0 dB	0,80	0,80	0,80	0,80	0,80
759	woonfunctie	17,12	<-->	Absoluut		0 dB	0,80	0,80	0,80	0,80	0,80
pand.87035	woonfunctie	17,38	11,00	Absoluut		0 dB	0,80	0,80	0,80	0,80	0,80
760	woonfunctie	16,43	<-->	Absoluut		0 dB	0,80	0,80	0,80	0,80	0,80
pand.87035	kantoorfunctie	13,04	10,57	Absoluut		0 dB	0,80	0,80	0,80	0,80	0,80
pand.87036		13,48	10,50	Absoluut		0 dB	0,80	0,80	0,80	0,80	0,80
pand.87166		13,02	10,68	Absoluut		0 dB	0,80	0,80	0,80	0,80	0,80
pand.87166	woonfunctie	16,54	10,80	Absoluut		0 dB	0,80	0,80	0,80	0,80	0,80
pand.87166	woonfunctie	17,97	10,56	Absoluut		0 dB	0,80	0,80	0,80	0,80	0,80
pand.87166	woonfunctie	17,06	9,64	Absoluut		0 dB	0,80	0,80	0,80	0,80	0,80
pand.87166	woonfunctie	17,10	8,95	Absoluut		0 dB	0,80	0,80	0,80	0,80	0,80
pand.87167	woonfunctie	17,41	11,00	Absoluut		0 dB	0,80	0,80	0,80	0,80	0,80
pand.87167	woonfunctie	18,38	11,00	Absoluut		0 dB	0,80	0,80	0,80	0,80	0,80
pand.87167	woonfunctie	17,59	10,50	Absoluut		0 dB	0,80	0,80	0,80	0,80	0,80
pand.87167	woonfunctie	18,05	10,89	Absoluut		0 dB	0,80	0,80	0,80	0,80	0,80
pand.87168	woonfunctie	17,28	8,97	Absoluut		0 dB	0,80	0,80	0,80	0,80	0,80
pand.87168	woonfunctie	19,10	12,00	Absoluut		0 dB	0,80	0,80	0,80	0,80	0,80
pand.87168	woonfunctie	17,53	8,56	Absoluut		0 dB	0,80	0,80	0,80	0,80	0,80
pand.87168	industriefunctie	15,42	11,00	Absoluut		0 dB	0,80	0,80	0,80	0,80	0,80
pand.87168		13,68	11,50	Absoluut		0 dB	0,80	0,80	0,80	0,80	0,80
pand.87168	woonfunctie	18,00	11,00	Absoluut		0 dB	0,80	0,80	0,80	0,80	0,80
761		13,16	<-->	Absoluut		0 dB	0,80	0,80	0,80	0,80	0,80
762	woonfunctie	20,91	<-->	Absoluut		0 dB	0,80	0,80	0,80	0,80	0,80
763		12,75	<-->	Absoluut		0 dB	0,80	0,80	0,80	0,80	0,80
pand.88139	woonfunctie	22,86	10,50	Absoluut		0 dB	0,80	0,80	0,80	0,80	0,80
764	bijeenkomstfunctie, kantoorfunctie, woonfunct	22,52	<-->	Absoluut		0 dB	0,80	0,80	0,80	0,80	0,80
765	woonfunctie	17,11	<-->	Absoluut		0 dB	0,80	0,80	0,80	0,80	0,80
766	woonfunctie	17,37	<-->	Absoluut		0 dB	0,80	0,80	0,80	0,80	0,80
767	woonfunctie	17,06	<-->	Absoluut		0 dB	0,80	0,80	0,80	0,80	0,80
pand.88141	woonfunctie	19,70	10,60	Absoluut		0 dB	0,80	0,80	0,80	0,80	0,80
pand.88142	woonfunctie	15,39	10,89	Absoluut		0 dB	0,80	0,80	0,80	0,80	0,80
pand.88142	woonfunctie	17,40	11,00	Absoluut		0 dB	0,80	0,80	0,80	0,80	0,80

Model: 20180309_BP Stadsblokkenwerf - ASM Haven
IL / Stadsblokkenwerf - Bedrijven
Groep: (hoofdgroep)
Lijst van Gebouwen, voor rekenmethode Industrielawaai - IL

Naam	Refl. 1k	Refl. 2k	Refl. 4k	Refl. 8k
755	0,80	0,80	0,80	0,80
pand.87032	0,80	0,80	0,80	0,80
756	0,80	0,80	0,80	0,80
pand.87032	0,80	0,80	0,80	0,80
757	0,80	0,80	0,80	0,80
758	0,80	0,80	0,80	0,80
759	0,80	0,80	0,80	0,80
pand.87035	0,80	0,80	0,80	0,80
760	0,80	0,80	0,80	0,80
pand.87035	0,80	0,80	0,80	0,80
pand.87036	0,80	0,80	0,80	0,80
pand.87166	0,80	0,80	0,80	0,80
pand.87166	0,80	0,80	0,80	0,80
pand.87166	0,80	0,80	0,80	0,80
pand.87166	0,80	0,80	0,80	0,80
pand.87166	0,80	0,80	0,80	0,80
pand.87167	0,80	0,80	0,80	0,80
pand.87167	0,80	0,80	0,80	0,80
pand.87167	0,80	0,80	0,80	0,80
pand.87167	0,80	0,80	0,80	0,80
pand.87168	0,80	0,80	0,80	0,80
pand.87168	0,80	0,80	0,80	0,80
pand.87168	0,80	0,80	0,80	0,80
pand.87168	0,80	0,80	0,80	0,80
pand.87168	0,80	0,80	0,80	0,80
pand.87168	0,80	0,80	0,80	0,80
761	0,80	0,80	0,80	0,80
762	0,80	0,80	0,80	0,80
763	0,80	0,80	0,80	0,80
pand.88139	0,80	0,80	0,80	0,80
764	0,80	0,80	0,80	0,80
765	0,80	0,80	0,80	0,80
766	0,80	0,80	0,80	0,80
767	0,80	0,80	0,80	0,80
pand.88141	0,80	0,80	0,80	0,80
pand.88142	0,80	0,80	0,80	0,80
pand.88142	0,80	0,80	0,80	0,80

Model: 20180309_BP Stadsblokkenwerf - ASM Haven
IL / Stadsblokkenwerf - Bedrijven
Groep: (hoofdgroep)
Lijst van Gebouwen, voor rekenmethode Industrielawaai - IL

Naam	Omschr.	Hoogte	Maaiveld	Hdef.	Functie	Cp	Refl. 31	Refl. 63	Refl. 125	Refl. 250	Refl. 500
pand.88143	industriefunctie	15,44	11,00	Absoluut		0 dB	0,80	0,80	0,80	0,80	0,80
768	woonfunctie	17,63	<-->	Absoluut		0 dB	0,80	0,80	0,80	0,80	0,80
pand.88143	woonfunctie	17,18	10,97	Absoluut		0 dB	0,80	0,80	0,80	0,80	0,80
769	woonfunctie	21,65	<-->	Absoluut		0 dB	0,80	0,80	0,80	0,80	0,80
pand.88143	woonfunctie	17,49	10,20	Absoluut		0 dB	0,80	0,80	0,80	0,80	0,80
pand.88143	woonfunctie	17,98	10,56	Absoluut		0 dB	0,80	0,80	0,80	0,80	0,80
pand.88143	woonfunctie	19,81	11,50	Absoluut		0 dB	0,80	0,80	0,80	0,80	0,80
pand.88143	woonfunctie	16,83	10,84	Absoluut		0 dB	0,80	0,80	0,80	0,80	0,80
770	winkelfunctie, woonfunctie	21,74	<-->	Absoluut		0 dB	0,80	0,80	0,80	0,80	0,80
pand.88144	woonfunctie	17,22	8,44	Absoluut		0 dB	0,80	0,80	0,80	0,80	0,80
pand.88261	woonfunctie	18,81	11,03	Absoluut		0 dB	0,80	0,80	0,80	0,80	0,80
771	woonfunctie	20,15	<-->	Absoluut		0 dB	0,80	0,80	0,80	0,80	0,80
pand.88262		11,03	8,75	Absoluut		0 dB	0,80	0,80	0,80	0,80	0,80
pand.88263	woonfunctie	10,90	10,72	Absoluut		0 dB	0,80	0,80	0,80	0,80	0,80
772		10,26	<-->	Absoluut		0 dB	0,80	0,80	0,80	0,80	0,80
773		10,37	<-->	Absoluut		0 dB	0,80	0,80	0,80	0,80	0,80
774		25,57	<-->	Absoluut		0 dB	0,80	0,80	0,80	0,80	0,80
775		12,95	<-->	Absoluut		0 dB	0,80	0,80	0,80	0,80	0,80
pand.88263		13,06	10,74	Absoluut		0 dB	0,80	0,80	0,80	0,80	0,80
pand.88263		12,97	10,50	Absoluut		0 dB	0,80	0,80	0,80	0,80	0,80
pand.88545		13,59	8,76	Absoluut		0 dB	0,80	0,80	0,80	0,80	0,80
pand.88545	overige gebruiksfunctie	13,92	10,50	Absoluut		0 dB	0,80	0,80	0,80	0,80	0,80
pand.88545	woonfunctie	17,56	10,50	Absoluut		0 dB	0,80	0,80	0,80	0,80	0,80
pand.88545	woonfunctie	19,46	11,00	Absoluut		0 dB	0,80	0,80	0,80	0,80	0,80
pand.88546	woonfunctie	17,49	11,00	Absoluut		0 dB	0,80	0,80	0,80	0,80	0,80
pand.88546	woonfunctie	19,08	12,00	Absoluut		0 dB	0,80	0,80	0,80	0,80	0,80
pand.88546	woonfunctie	21,27	<-->	Absoluut		0 dB	0,80	0,80	0,80	0,80	0,80
pand.88546		13,32	11,00	Absoluut		0 dB	0,80	0,80	0,80	0,80	0,80
pand.88546		13,46	8,77	Absoluut		0 dB	0,80	0,80	0,80	0,80	0,80
776	woonfunctie	17,16	<-->	Absoluut		0 dB	0,80	0,80	0,80	0,80	0,80
pand.88547	woonfunctie	17,51	10,41	Absoluut		0 dB	0,80	0,80	0,80	0,80	0,80
777		13,05	<-->	Absoluut		0 dB	0,80	0,80	0,80	0,80	0,80
pand.88548		16,58	10,50	Absoluut		0 dB	0,80	0,80	0,80	0,80	0,80
pand.88548		13,41	10,50	Absoluut		0 dB	0,80	0,80	0,80	0,80	0,80
778		13,26	<-->	Absoluut		0 dB	0,80	0,80	0,80	0,80	0,80
pand.88548		12,96	11,00	Absoluut		0 dB	0,80	0,80	0,80	0,80	0,80
779		11,51	<-->	Absoluut		0 dB	0,80	0,80	0,80	0,80	0,80

Model: 20180309_BP Stadsblokkenwerf - ASM Haven
IL / Stadsblokkenwerf - Bedrijven
Groep: (hoofdgroep)
Lijst van Gebouwen, voor rekenmethode Industrielawaai - IL

Naam	Refl. 1k	Refl. 2k	Refl. 4k	Refl. 8k
pand.88143	0,80	0,80	0,80	0,80
768	0,80	0,80	0,80	0,80
pand.88143	0,80	0,80	0,80	0,80
769	0,80	0,80	0,80	0,80
pand.88143	0,80	0,80	0,80	0,80
pand.88143	0,80	0,80	0,80	0,80
pand.88143	0,80	0,80	0,80	0,80
pand.88143	0,80	0,80	0,80	0,80
770	0,80	0,80	0,80	0,80
pand.88144	0,80	0,80	0,80	0,80
pand.88261	0,80	0,80	0,80	0,80
771	0,80	0,80	0,80	0,80
pand.88262	0,80	0,80	0,80	0,80
pand.88263	0,80	0,80	0,80	0,80
772	0,80	0,80	0,80	0,80
773	0,80	0,80	0,80	0,80
774	0,80	0,80	0,80	0,80
775	0,80	0,80	0,80	0,80
pand.88263	0,80	0,80	0,80	0,80
pand.88263	0,80	0,80	0,80	0,80
pand.88545	0,80	0,80	0,80	0,80
pand.88545	0,80	0,80	0,80	0,80
pand.88545	0,80	0,80	0,80	0,80
pand.88545	0,80	0,80	0,80	0,80
pand.88546	0,80	0,80	0,80	0,80
pand.88546	0,80	0,80	0,80	0,80
pand.88546	0,80	0,80	0,80	0,80
pand.88546	0,80	0,80	0,80	0,80
pand.88546	0,80	0,80	0,80	0,80
776	0,80	0,80	0,80	0,80
pand.88547	0,80	0,80	0,80	0,80
777	0,80	0,80	0,80	0,80
pand.88548	0,80	0,80	0,80	0,80
pand.88548	0,80	0,80	0,80	0,80
778	0,80	0,80	0,80	0,80
pand.88548	0,80	0,80	0,80	0,80
779	0,80	0,80	0,80	0,80

Model: 20180309_BP Stadsblokkenwerf - ASM Haven
IL / Stadsblokkenwerf - Bedrijven
Groep: (hoofdgroep)
Lijst van Gebouwen, voor rekenmethode Industrielawaai - IL

Naam	Omschr.	Hoogte	Maaiveld	Hdef.	Functie	Cp	Refl. 31	Refl. 63	Refl. 125	Refl. 250	Refl. 500
780		13,13	<-->	Absoluut		0 dB	0,80	0,80	0,80	0,80	0,80
781		16,86	<-->	Absoluut		0 dB	0,80	0,80	0,80	0,80	0,80
pand.88548	woonfunctie	17,37	10,50	Absoluut		0 dB	0,80	0,80	0,80	0,80	0,80
pand.88548		13,88	11,50	Absoluut		0 dB	0,80	0,80	0,80	0,80	0,80
pand.88548		13,75	11,15	Absoluut		0 dB	0,80	0,80	0,80	0,80	0,80
pand.88549		13,24	11,00	Absoluut		0 dB	0,80	0,80	0,80	0,80	0,80
pand.88549		13,27	11,00	Absoluut		0 dB	0,80	0,80	0,80	0,80	0,80
782		12,96	<-->	Absoluut		0 dB	0,80	0,80	0,80	0,80	0,80
pand.88558		13,14	11,00	Absoluut		0 dB	0,80	0,80	0,80	0,80	0,80
pand.88558		12,98	11,00	Absoluut		0 dB	0,80	0,80	0,80	0,80	0,80
pand.88558	woonfunctie	17,02	11,00	Absoluut		0 dB	0,80	0,80	0,80	0,80	0,80
pand.88558		13,04	10,31	Absoluut		0 dB	0,80	0,80	0,80	0,80	0,80
pand.88559		13,46	9,10	Absoluut		0 dB	0,80	0,80	0,80	0,80	0,80
pand.88560		13,35	9,95	Absoluut		0 dB	0,80	0,80	0,80	0,80	0,80
783		12,97	<-->	Absoluut		0 dB	0,80	0,80	0,80	0,80	0,80
pand.88562	woonfunctie	17,21	11,00	Absoluut		0 dB	0,80	0,80	0,80	0,80	0,80
pand.88562	woonfunctie	18,07	11,00	Absoluut		0 dB	0,80	0,80	0,80	0,80	0,80
pand.88563	woonfunctie	17,70	11,00	Absoluut		0 dB	0,80	0,80	0,80	0,80	0,80
784	woonfunctie	17,90	<-->	Absoluut		0 dB	0,80	0,80	0,80	0,80	0,80
pand.88563	kantoorfunctie	15,31	11,00	Absoluut		0 dB	0,80	0,80	0,80	0,80	0,80
pand.88563	woonfunctie	16,95	10,56	Absoluut		0 dB	0,80	0,80	0,80	0,80	0,80
pand.88563		13,55	11,00	Absoluut		0 dB	0,80	0,80	0,80	0,80	0,80
785		13,13	<-->	Absoluut		0 dB	0,80	0,80	0,80	0,80	0,80
786		15,25	<-->	Absoluut		0 dB	0,80	0,80	0,80	0,80	0,80
787		13,78	<-->	Absoluut		0 dB	0,80	0,80	0,80	0,80	0,80
788	woonfunctie	17,46	<-->	Absoluut		0 dB	0,80	0,80	0,80	0,80	0,80
789	woonfunctie	17,48	<-->	Absoluut		0 dB	0,80	0,80	0,80	0,80	0,80
790	woonfunctie	22,57	<-->	Absoluut		0 dB	0,80	0,80	0,80	0,80	0,80
791	woonfunctie	17,41	<-->	Absoluut		0 dB	0,80	0,80	0,80	0,80	0,80
792	woonfunctie	17,18	<-->	Absoluut		0 dB	0,80	0,80	0,80	0,80	0,80
793	woonfunctie	12,39	<-->	Absoluut		0 dB	0,80	0,80	0,80	0,80	0,80
794		11,12	<-->	Absoluut		0 dB	0,80	0,80	0,80	0,80	0,80
795		11,03	<-->	Absoluut		0 dB	0,80	0,80	0,80	0,80	0,80
796		10,50	<-->	Absoluut		0 dB	0,80	0,80	0,80	0,80	0,80
pand.89765	woonfunctie	18,01	11,00	Absoluut		0 dB	0,80	0,80	0,80	0,80	0,80
797		21,86	<-->	Absoluut		0 dB	0,80	0,80	0,80	0,80	0,80
pand.89765		13,03	10,92	Absoluut		0 dB	0,80	0,80	0,80	0,80	0,80

Model: 20180309_BP Stadsblokkenwerf - ASM Haven
IL / Stadsblokkenwerf - Bedrijven
Groep: (hoofdgroep)
Lijst van Gebouwen, voor rekenmethode Industrielawaai - IL

Naam	Refl. 1k	Refl. 2k	Refl. 4k	Refl. 8k
780	0,80	0,80	0,80	0,80
781	0,80	0,80	0,80	0,80
pand.88548	0,80	0,80	0,80	0,80
pand.88548	0,80	0,80	0,80	0,80
pand.88548	0,80	0,80	0,80	0,80
pand.88549	0,80	0,80	0,80	0,80
pand.88549	0,80	0,80	0,80	0,80
782	0,80	0,80	0,80	0,80
pand.88558	0,80	0,80	0,80	0,80
pand.88558	0,80	0,80	0,80	0,80
pand.88558	0,80	0,80	0,80	0,80
pand.88558	0,80	0,80	0,80	0,80
pand.88559	0,80	0,80	0,80	0,80
pand.88560	0,80	0,80	0,80	0,80
783	0,80	0,80	0,80	0,80
pand.88562	0,80	0,80	0,80	0,80
pand.88562	0,80	0,80	0,80	0,80
pand.88563	0,80	0,80	0,80	0,80
784	0,80	0,80	0,80	0,80
pand.88563	0,80	0,80	0,80	0,80
pand.88563	0,80	0,80	0,80	0,80
pand.88563	0,80	0,80	0,80	0,80
785	0,80	0,80	0,80	0,80
786	0,80	0,80	0,80	0,80
787	0,80	0,80	0,80	0,80
788	0,80	0,80	0,80	0,80
789	0,80	0,80	0,80	0,80
790	0,80	0,80	0,80	0,80
791	0,80	0,80	0,80	0,80
792	0,80	0,80	0,80	0,80
793	0,80	0,80	0,80	0,80
794	0,80	0,80	0,80	0,80
795	0,80	0,80	0,80	0,80
796	0,80	0,80	0,80	0,80
pand.89765	0,80	0,80	0,80	0,80
797	0,80	0,80	0,80	0,80
pand.89765	0,80	0,80	0,80	0,80

Model: 20180309_BP Stadsblokkenwerf - ASM Haven
IL / Stadsblokkenwerf - Bedrijven
Groep: (hoofdgroep)
Lijst van Gebouwen, voor rekenmethode Industrielawaai - IL

Naam	Omschr.	Hoogte	Maaiveld	Hdef.	Functie	Cp	Refl. 31	Refl. 63	Refl. 125	Refl. 250	Refl. 500
pand.89766	woonfunctie	19,67	11,00	Absoluut		0 dB	0,80	0,80	0,80	0,80	0,80
pand.89766		12,25	11,00	Absoluut		0 dB	0,80	0,80	0,80	0,80	0,80
pand.89766		13,00	<-->	Absoluut		0 dB	0,80	0,80	0,80	0,80	0,80
pand.89767		13,24	11,00	Absoluut		0 dB	0,80	0,80	0,80	0,80	0,80
pand.89767		13,24	11,00	Absoluut		0 dB	0,80	0,80	0,80	0,80	0,80
798		12,74	<-->	Absoluut		0 dB	0,80	0,80	0,80	0,80	0,80
pand.89767		13,40	11,00	Absoluut		0 dB	0,80	0,80	0,80	0,80	0,80
pand.89767		13,87	11,00	Absoluut		0 dB	0,80	0,80	0,80	0,80	0,80
pand.89768		13,49	9,07	Absoluut		0 dB	0,80	0,80	0,80	0,80	0,80
pand.89768		13,45	9,70	Absoluut		0 dB	0,80	0,80	0,80	0,80	0,80
pand.89768		13,47	9,17	Absoluut		0 dB	0,80	0,80	0,80	0,80	0,80
pand.89768		13,19	10,00	Absoluut		0 dB	0,80	0,80	0,80	0,80	0,80
pand.89768	woonfunctie	17,72	9,79	Absoluut		0 dB	0,80	0,80	0,80	0,80	0,80
pand.89769	woonfunctie	17,82	10,84	Absoluut		0 dB	0,80	0,80	0,80	0,80	0,80
799	woonfunctie	24,11	<-->	Absoluut		0 dB	0,80	0,80	0,80	0,80	0,80
pand.89769	woonfunctie	18,09	9,13	Absoluut		0 dB	0,80	0,80	0,80	0,80	0,80
800	woonfunctie	17,19	<-->	Absoluut		0 dB	0,80	0,80	0,80	0,80	0,80
801		14,92	<-->	Absoluut		0 dB	0,80	0,80	0,80	0,80	0,80
pand.91357	woonfunctie	17,91	10,50	Absoluut		0 dB	0,80	0,80	0,80	0,80	0,80
802	woonfunctie	20,59	<-->	Absoluut		0 dB	0,80	0,80	0,80	0,80	0,80
803	woonfunctie	22,82	<-->	Absoluut		0 dB	0,80	0,80	0,80	0,80	0,80
pand.91358	woonfunctie	17,20	11,00	Absoluut		0 dB	0,80	0,80	0,80	0,80	0,80
pand.91358	kantoorfunctie, woonfunctie	16,08	11,00	Absoluut		0 dB	0,80	0,80	0,80	0,80	0,80
pand.91358	woonfunctie	19,44	10,79	Absoluut		0 dB	0,80	0,80	0,80	0,80	0,80
804	bijeenkomstfunctie, woonfunctie	24,66	<-->	Absoluut		0 dB	0,80	0,80	0,80	0,80	0,80
805	kantoorfunctie	40,71	<-->	Absoluut		0 dB	0,80	0,80	0,80	0,80	0,80
pand.91358	woonfunctie	17,88	11,00	Absoluut		0 dB	0,80	0,80	0,80	0,80	0,80
pand.91358	woonfunctie	17,14	11,00	Absoluut		0 dB	0,80	0,80	0,80	0,80	0,80
806	woonfunctie	23,41	<-->	Absoluut		0 dB	0,80	0,80	0,80	0,80	0,80
pand.91359	woonfunctie	19,68	11,00	Absoluut		0 dB	0,80	0,80	0,80	0,80	0,80
pand.91359	woonfunctie	24,17	10,50	Absoluut		0 dB	0,80	0,80	0,80	0,80	0,80
pand.91359		12,41	10,50	Absoluut		0 dB	0,80	0,80	0,80	0,80	0,80
pand.91359		13,03	10,50	Absoluut		0 dB	0,80	0,80	0,80	0,80	0,80
pand.91359	woonfunctie	17,69	11,00	Absoluut		0 dB	0,80	0,80	0,80	0,80	0,80
pand.91359		13,27	9,85	Absoluut		0 dB	0,80	0,80	0,80	0,80	0,80
pand.91360	woonfunctie	17,51	10,40	Absoluut		0 dB	0,80	0,80	0,80	0,80	0,80
pand.91361		13,32	11,00	Absoluut		0 dB	0,80	0,80	0,80	0,80	0,80

Model: 20180309_BP Stadsblokkenwerf - ASM Haven
IL / Stadsblokkenwerf - Bedrijven
Groep: (hoofdgroep)
Lijst van Gebouwen, voor rekenmethode Industrielawaai - IL

Naam	Refl. 1k	Refl. 2k	Refl. 4k	Refl. 8k
pand.89766	0,80	0,80	0,80	0,80
pand.89766	0,80	0,80	0,80	0,80
pand.89766	0,80	0,80	0,80	0,80
pand.89767	0,80	0,80	0,80	0,80
pand.89767	0,80	0,80	0,80	0,80
798	0,80	0,80	0,80	0,80
pand.89767	0,80	0,80	0,80	0,80
pand.89767	0,80	0,80	0,80	0,80
pand.89768	0,80	0,80	0,80	0,80
pand.89768	0,80	0,80	0,80	0,80
pand.89768	0,80	0,80	0,80	0,80
pand.89768	0,80	0,80	0,80	0,80
pand.89768	0,80	0,80	0,80	0,80
pand.89769	0,80	0,80	0,80	0,80
799	0,80	0,80	0,80	0,80
pand.89769	0,80	0,80	0,80	0,80
800	0,80	0,80	0,80	0,80
801	0,80	0,80	0,80	0,80
pand.91357	0,80	0,80	0,80	0,80
802	0,80	0,80	0,80	0,80
803	0,80	0,80	0,80	0,80
pand.91358	0,80	0,80	0,80	0,80
pand.91358	0,80	0,80	0,80	0,80
pand.91358	0,80	0,80	0,80	0,80
804	0,80	0,80	0,80	0,80
805	0,80	0,80	0,80	0,80
pand.91358	0,80	0,80	0,80	0,80
pand.91358	0,80	0,80	0,80	0,80
806	0,80	0,80	0,80	0,80
pand.91359	0,80	0,80	0,80	0,80
pand.91359	0,80	0,80	0,80	0,80
pand.91359	0,80	0,80	0,80	0,80
pand.91359	0,80	0,80	0,80	0,80
pand.91359	0,80	0,80	0,80	0,80
pand.91359	0,80	0,80	0,80	0,80
pand.91360	0,80	0,80	0,80	0,80
pand.91361	0,80	0,80	0,80	0,80

Model: 20180309_BP Stadsblokkenwerf - ASM Haven
IL / Stadsblokkenwerf - Bedrijven
Groep: (hoofdgroep)
Lijst van Gebouwen, voor rekenmethode Industrielawaai - IL

Naam	Omschr.	Hoogte	Maaiveld	Hdef.	Functie	Cp	Refl. 31	Refl. 63	Refl. 125	Refl. 250	Refl. 500
807	woonfunctie	18,38	<-->	Absoluut		0 dB	0,80	0,80	0,80	0,80	0,80
808	woonfunctie	16,55	<-->	Absoluut		0 dB	0,80	0,80	0,80	0,80	0,80
pand.92811	woonfunctie	17,73	10,50	Absoluut		0 dB	0,80	0,80	0,80	0,80	0,80
809	woonfunctie	16,86	<-->	Absoluut		0 dB	0,80	0,80	0,80	0,80	0,80
pand.92812	woonfunctie	19,62	10,45	Absoluut		0 dB	0,80	0,80	0,80	0,80	0,80
pand.92813		12,36	10,50	Absoluut		0 dB	0,80	0,80	0,80	0,80	0,80
pand.92813	woonfunctie	17,28	11,00	Absoluut		0 dB	0,80	0,80	0,80	0,80	0,80
pand.92813	woonfunctie	18,05	11,00	Absoluut		0 dB	0,80	0,80	0,80	0,80	0,80
810		13,19	<-->	Absoluut		0 dB	0,80	0,80	0,80	0,80	0,80
811		15,27	<-->	Absoluut		0 dB	0,80	0,80	0,80	0,80	0,80
812		13,01	<-->	Absoluut		0 dB	0,80	0,80	0,80	0,80	0,80
pand.92813		13,29	10,99	Absoluut		0 dB	0,80	0,80	0,80	0,80	0,80
pand.92814		13,03	10,84	Absoluut		0 dB	0,80	0,80	0,80	0,80	0,80
813		17,51	<-->	Absoluut		0 dB	0,80	0,80	0,80	0,80	0,80
814	bijeenkomstfunctie, woonfunctie	21,30	<-->	Absoluut		0 dB	0,80	0,80	0,80	0,80	0,80
pand.92866	woonfunctie	17,87	<-->	Absoluut		0 dB	0,80	0,80	0,80	0,80	0,80
pand.92866	woonfunctie	20,46	9,54	Absoluut		0 dB	0,80	0,80	0,80	0,80	0,80
pand.92867	woonfunctie	19,82	11,42	Absoluut		0 dB	0,80	0,80	0,80	0,80	0,80
pand.92867	overige gebruiksfunctie	13,68	10,66	Absoluut		0 dB	0,80	0,80	0,80	0,80	0,80
pand.92867	woonfunctie	16,85	10,74	Absoluut		0 dB	0,80	0,80	0,80	0,80	0,80
pand.92867	woonfunctie	17,86	11,00	Absoluut		0 dB	0,80	0,80	0,80	0,80	0,80
pand.92867	woonfunctie	17,77	10,50	Absoluut		0 dB	0,80	0,80	0,80	0,80	0,80
pand.92867	woonfunctie	17,50	10,50	Absoluut		0 dB	0,80	0,80	0,80	0,80	0,80
pand.92867	woonfunctie	17,29	9,82	Absoluut		0 dB	0,80	0,80	0,80	0,80	0,80
pand.92868		13,13	10,50	Absoluut		0 dB	0,80	0,80	0,80	0,80	0,80
pand.92868		13,41	11,00	Absoluut		0 dB	0,80	0,80	0,80	0,80	0,80
pand.92869		13,00	10,55	Absoluut		0 dB	0,80	0,80	0,80	0,80	0,80
pand.92869		13,14	11,00	Absoluut		0 dB	0,80	0,80	0,80	0,80	0,80
pand.92869	woonfunctie	17,81	10,50	Absoluut		0 dB	0,80	0,80	0,80	0,80	0,80
pand.92869		14,24	10,50	Absoluut		0 dB	0,80	0,80	0,80	0,80	0,80
pand.92869		13,41	8,59	Absoluut		0 dB	0,80	0,80	0,80	0,80	0,80
pand.92869		13,25	9,01	Absoluut		0 dB	0,80	0,80	0,80	0,80	0,80
pand.92871	woonfunctie	19,78	11,37	Absoluut		0 dB	0,80	0,80	0,80	0,80	0,80
815		12,83	<-->	Absoluut		0 dB	0,80	0,80	0,80	0,80	0,80
pand.92871		13,02	10,00	Absoluut		0 dB	0,80	0,80	0,80	0,80	0,80
pand.92871		13,23	9,85	Absoluut		0 dB	0,80	0,80	0,80	0,80	0,80
pand.92871		12,59	9,32	Absoluut		0 dB	0,80	0,80	0,80	0,80	0,80

Model: 20180309_BP Stadsblokkenwerf - ASM Haven
IL / Stadsblokkenwerf - Bedrijven
Groep: (hoofdgroep)
Lijst van Gebouwen, voor rekenmethode Industrielawaai - IL

Naam	Refl. 1k	Refl. 2k	Refl. 4k	Refl. 8k
807	0,80	0,80	0,80	0,80
808	0,80	0,80	0,80	0,80
pand.92811	0,80	0,80	0,80	0,80
809	0,80	0,80	0,80	0,80
pand.92812	0,80	0,80	0,80	0,80
pand.92813	0,80	0,80	0,80	0,80
pand.92813	0,80	0,80	0,80	0,80
pand.92813	0,80	0,80	0,80	0,80
810	0,80	0,80	0,80	0,80
811	0,80	0,80	0,80	0,80
812	0,80	0,80	0,80	0,80
pand.92813	0,80	0,80	0,80	0,80
pand.92814	0,80	0,80	0,80	0,80
813	0,80	0,80	0,80	0,80
814	0,80	0,80	0,80	0,80
pand.92866	0,80	0,80	0,80	0,80
pand.92866	0,80	0,80	0,80	0,80
pand.92867	0,80	0,80	0,80	0,80
pand.92867	0,80	0,80	0,80	0,80
pand.92867	0,80	0,80	0,80	0,80
pand.92867	0,80	0,80	0,80	0,80
pand.92867	0,80	0,80	0,80	0,80
pand.92867	0,80	0,80	0,80	0,80
pand.92867	0,80	0,80	0,80	0,80
pand.92868	0,80	0,80	0,80	0,80
pand.92868	0,80	0,80	0,80	0,80
pand.92869	0,80	0,80	0,80	0,80
pand.92869	0,80	0,80	0,80	0,80
pand.92869	0,80	0,80	0,80	0,80
pand.92869	0,80	0,80	0,80	0,80
pand.92869	0,80	0,80	0,80	0,80
pand.92869	0,80	0,80	0,80	0,80
pand.92871	0,80	0,80	0,80	0,80
815	0,80	0,80	0,80	0,80
pand.92871	0,80	0,80	0,80	0,80
pand.92871	0,80	0,80	0,80	0,80
pand.92871	0,80	0,80	0,80	0,80

Model: 20180309_BP Stadsblokkenwerf - ASM Haven
IL / Stadsblokkenwerf - Bedrijven
Groep: (hoofdgroep)
Lijst van Gebouwen, voor rekenmethode Industrielawaai - IL

Naam	Omschr.	Hoogte	Maaiveld	Hdef.	Functie	Cp	Refl. 31	Refl. 63	Refl. 125	Refl. 250	Refl. 500
pand.93289		13,46	9,50	Absoluut		0 dB	0,80	0,80	0,80	0,80	0,80
pand.93289		13,48	9,24	Absoluut		0 dB	0,80	0,80	0,80	0,80	0,80
pand.93289		13,27	9,12	Absoluut		0 dB	0,80	0,80	0,80	0,80	0,80
816		13,22	<-->	Absoluut		0 dB	0,80	0,80	0,80	0,80	0,80
pand.93289		13,44	9,40	Absoluut		0 dB	0,80	0,80	0,80	0,80	0,80
pand.93289		13,48	9,26	Absoluut		0 dB	0,80	0,80	0,80	0,80	0,80
pand.93289		13,44	10,16	Absoluut		0 dB	0,80	0,80	0,80	0,80	0,80
pand.93289		13,31	10,43	Absoluut		0 dB	0,80	0,80	0,80	0,80	0,80
817		12,67	<-->	Absoluut		0 dB	0,80	0,80	0,80	0,80	0,80
pand.93290	woonfunctie	17,64	10,50	Absoluut		0 dB	0,80	0,80	0,80	0,80	0,80
pand.93290	woonfunctie	15,21	10,50	Absoluut		0 dB	0,80	0,80	0,80	0,80	0,80
818	woonfunctie	17,16	<-->	Absoluut		0 dB	0,80	0,80	0,80	0,80	0,80
pand.93290	woonfunctie	17,88	10,50	Absoluut		0 dB	0,80	0,80	0,80	0,80	0,80
819	woonfunctie	17,16	<-->	Absoluut		0 dB	0,80	0,80	0,80	0,80	0,80
pand.93290	woonfunctie	17,57	10,01	Absoluut		0 dB	0,80	0,80	0,80	0,80	0,80
pand.93291	woonfunctie	19,13	10,81	Absoluut		0 dB	0,80	0,80	0,80	0,80	0,80
820	woonfunctie	18,26	<-->	Absoluut		0 dB	0,80	0,80	0,80	0,80	0,80
pand.93293	woonfunctie	17,98	10,58	Absoluut		0 dB	0,80	0,80	0,80	0,80	0,80
pand.93293	kantoorfunctie, woonfunctie	18,90	11,00	Absoluut		0 dB	0,80	0,80	0,80	0,80	0,80
pand.93419	woonfunctie	19,12	10,92	Absoluut		0 dB	0,80	0,80	0,80	0,80	0,80
pand.93419	woonfunctie	18,47	10,91	Absoluut		0 dB	0,80	0,80	0,80	0,80	0,80
821	woonfunctie	16,30	<-->	Absoluut		0 dB	0,80	0,80	0,80	0,80	0,80
pand.93421	woonfunctie	17,09	10,34	Absoluut		0 dB	0,80	0,80	0,80	0,80	0,80
pand.93421	woonfunctie	18,49	11,10	Absoluut		0 dB	0,80	0,80	0,80	0,80	0,80
822	woonfunctie	19,67	<-->	Absoluut		0 dB	0,80	0,80	0,80	0,80	0,80
pand.93421	woonfunctie	17,79	10,50	Absoluut		0 dB	0,80	0,80	0,80	0,80	0,80
823	woonfunctie	17,19	<-->	Absoluut		0 dB	0,80	0,80	0,80	0,80	0,80
pand.93422	woonfunctie	18,04	11,00	Absoluut		0 dB	0,80	0,80	0,80	0,80	0,80
pand.93422	woonfunctie	18,96	11,05	Absoluut		0 dB	0,80	0,80	0,80	0,80	0,80
pand.93422	woonfunctie	18,82	11,00	Absoluut		0 dB	0,80	0,80	0,80	0,80	0,80
pand.93423	woonfunctie	21,57	<-->	Absoluut		0 dB	0,80	0,80	0,80	0,80	0,80
824	woonfunctie	30,49	<-->	Absoluut		0 dB	0,80	0,80	0,80	0,80	0,80
825	woonfunctie	17,30	<-->	Absoluut		0 dB	0,80	0,80	0,80	0,80	0,80
826	woonfunctie	24,99	<-->	Absoluut		0 dB	0,80	0,80	0,80	0,80	0,80
827	woonfunctie	17,77	<-->	Absoluut		0 dB	0,80	0,80	0,80	0,80	0,80
pand.94394	woonfunctie	17,64	11,00	Absoluut		0 dB	0,80	0,80	0,80	0,80	0,80
pand.94394	woonfunctie	17,44	10,10	Absoluut		0 dB	0,80	0,80	0,80	0,80	0,80

Model: 20180309_BP Stadsblokkenwerf - ASM Haven
IL / Stadsblokkenwerf - Bedrijven
Groep: (hoofdgroep)
Lijst van Gebouwen, voor rekenmethode Industrielawaai - IL

Naam	Refl. 1k	Refl. 2k	Refl. 4k	Refl. 8k
pand.93289	0,80	0,80	0,80	0,80
pand.93289	0,80	0,80	0,80	0,80
pand.93289	0,80	0,80	0,80	0,80
816	0,80	0,80	0,80	0,80
pand.93289	0,80	0,80	0,80	0,80
pand.93289	0,80	0,80	0,80	0,80
pand.93289	0,80	0,80	0,80	0,80
pand.93289	0,80	0,80	0,80	0,80
817	0,80	0,80	0,80	0,80
pand.93290	0,80	0,80	0,80	0,80
pand.93290	0,80	0,80	0,80	0,80
818	0,80	0,80	0,80	0,80
pand.93290	0,80	0,80	0,80	0,80
819	0,80	0,80	0,80	0,80
pand.93290	0,80	0,80	0,80	0,80
pand.93291	0,80	0,80	0,80	0,80
820	0,80	0,80	0,80	0,80
pand.93293	0,80	0,80	0,80	0,80
pand.93293	0,80	0,80	0,80	0,80
pand.93419	0,80	0,80	0,80	0,80
pand.93419	0,80	0,80	0,80	0,80
821	0,80	0,80	0,80	0,80
pand.93421	0,80	0,80	0,80	0,80
pand.93421	0,80	0,80	0,80	0,80
822	0,80	0,80	0,80	0,80
pand.93421	0,80	0,80	0,80	0,80
823	0,80	0,80	0,80	0,80
pand.93422	0,80	0,80	0,80	0,80
pand.93422	0,80	0,80	0,80	0,80
pand.93422	0,80	0,80	0,80	0,80
pand.93423	0,80	0,80	0,80	0,80
824	0,80	0,80	0,80	0,80
825	0,80	0,80	0,80	0,80
826	0,80	0,80	0,80	0,80
827	0,80	0,80	0,80	0,80
pand.94394	0,80	0,80	0,80	0,80
pand.94394	0,80	0,80	0,80	0,80

Model: 20180309_BP Stadsblokkenwerf - ASM Haven
IL / Stadsblokkenwerf - Bedrijven
Groep: (hoofdgroep)
Lijst van Gebouwen, voor rekenmethode Industrielawaai - IL

Naam	Omschr.	Hoogte	Maaiveld	Hdef.	Functie	Cp	Refl. 31	Refl. 63	Refl. 125	Refl. 250	Refl. 500
pand.94396	woonfunctie	19,80	11,39	Absoluut		0 dB	0,80	0,80	0,80	0,80	0,80
828	woonfunctie	17,83	<-->	Absoluut		0 dB	0,80	0,80	0,80	0,80	0,80
pand.94396	woonfunctie	17,41	10,50	Absoluut		0 dB	0,80	0,80	0,80	0,80	0,80
pand.94397	woonfunctie	17,21	8,74	Absoluut		0 dB	0,80	0,80	0,80	0,80	0,80
pand.94397	winkelfunctie, woonfunctie	16,58	11,00	Absoluut		0 dB	0,80	0,80	0,80	0,80	0,80
pand.94397		13,02	10,50	Absoluut		0 dB	0,80	0,80	0,80	0,80	0,80
pand.94397	woonfunctie	19,65	11,02	Absoluut		0 dB	0,80	0,80	0,80	0,80	0,80
pand.94397	woonfunctie	16,71	10,50	Absoluut		0 dB	0,80	0,80	0,80	0,80	0,80
829	woonfunctie	17,08	<-->	Absoluut		0 dB	0,80	0,80	0,80	0,80	0,80
830	woonfunctie	17,07	<-->	Absoluut		0 dB	0,80	0,80	0,80	0,80	0,80
831	woonfunctie	20,78	<-->	Absoluut		0 dB	0,80	0,80	0,80	0,80	0,80
pand.94398	woonfunctie	17,16	9,83	Absoluut		0 dB	0,80	0,80	0,80	0,80	0,80
pand.94398	woonfunctie	17,97	11,00	Absoluut		0 dB	0,80	0,80	0,80	0,80	0,80
pand.94399	woonfunctie	18,47	10,88	Absoluut		0 dB	0,80	0,80	0,80	0,80	0,80
832	woonfunctie	23,53	<-->	Absoluut		0 dB	0,80	0,80	0,80	0,80	0,80
pand.94399	woonfunctie	17,02	11,00	Absoluut		0 dB	0,80	0,80	0,80	0,80	0,80
pand.94399	woonfunctie	17,14	10,75	Absoluut		0 dB	0,80	0,80	0,80	0,80	0,80
pand.94399	woonfunctie	17,15	8,97	Absoluut		0 dB	0,80	0,80	0,80	0,80	0,80
pand.94516	woonfunctie	17,10	8,76	Absoluut		0 dB	0,80	0,80	0,80	0,80	0,80
pand.94516	woonfunctie	17,27	10,50	Absoluut		0 dB	0,80	0,80	0,80	0,80	0,80
833	woonfunctie	17,04	<-->	Absoluut		0 dB	0,80	0,80	0,80	0,80	0,80
834	woonfunctie	11,42	<-->	Absoluut		0 dB	0,80	0,80	0,80	0,80	0,80
pand.94517	woonfunctie	13,88	10,87	Absoluut		0 dB	0,80	0,80	0,80	0,80	0,80
pand.94517	woonfunctie	10,89	10,68	Absoluut		0 dB	0,80	0,80	0,80	0,80	0,80
pand.94518	woonfunctie	10,81	10,73	Absoluut		0 dB	0,80	0,80	0,80	0,80	0,80
835		20,55	<-->	Absoluut		0 dB	0,80	0,80	0,80	0,80	0,80
pand.94518		13,05	10,62	Absoluut		0 dB	0,80	0,80	0,80	0,80	0,80
836		15,26	<-->	Absoluut		0 dB	0,80	0,80	0,80	0,80	0,80
pand.94800	woonfunctie	18,13	8,81	Absoluut		0 dB	0,80	0,80	0,80	0,80	0,80
pand.94800	woonfunctie	17,97	10,50	Absoluut		0 dB	0,80	0,80	0,80	0,80	0,80
pand.94801	woonfunctie	19,49	11,17	Absoluut		0 dB	0,80	0,80	0,80	0,80	0,80
pand.94801	woonfunctie	18,42	11,00	Absoluut		0 dB	0,80	0,80	0,80	0,80	0,80
pand.94801	woonfunctie	19,71	12,00	Absoluut		0 dB	0,80	0,80	0,80	0,80	0,80
pand.94801	woonfunctie	19,73	11,39	Absoluut		0 dB	0,80	0,80	0,80	0,80	0,80
pand.94801		13,03	10,50	Absoluut		0 dB	0,80	0,80	0,80	0,80	0,80
pand.94803	woonfunctie	17,46	10,50	Absoluut		0 dB	0,80	0,80	0,80	0,80	0,80
pand.94803		13,39	11,00	Absoluut		0 dB	0,80	0,80	0,80	0,80	0,80

Model: 20180309_BP Stadsblokkenwerf - ASM Haven
IL / Stadsblokkenwerf - Bedrijven
Groep: (hoofdgroep)
Lijst van Gebouwen, voor rekenmethode Industrielawaai - IL

Naam	Refl. 1k	Refl. 2k	Refl. 4k	Refl. 8k
pand.94396	0,80	0,80	0,80	0,80
828	0,80	0,80	0,80	0,80
pand.94396	0,80	0,80	0,80	0,80
pand.94397	0,80	0,80	0,80	0,80
pand.94397	0,80	0,80	0,80	0,80
pand.94397	0,80	0,80	0,80	0,80
pand.94397	0,80	0,80	0,80	0,80
pand.94397	0,80	0,80	0,80	0,80
829	0,80	0,80	0,80	0,80
830	0,80	0,80	0,80	0,80
831	0,80	0,80	0,80	0,80
pand.94398	0,80	0,80	0,80	0,80
pand.94398	0,80	0,80	0,80	0,80
pand.94399	0,80	0,80	0,80	0,80
832	0,80	0,80	0,80	0,80
pand.94399	0,80	0,80	0,80	0,80
pand.94399	0,80	0,80	0,80	0,80
pand.94399	0,80	0,80	0,80	0,80
pand.94516	0,80	0,80	0,80	0,80
pand.94516	0,80	0,80	0,80	0,80
833	0,80	0,80	0,80	0,80
834	0,80	0,80	0,80	0,80
pand.94517	0,80	0,80	0,80	0,80
pand.94517	0,80	0,80	0,80	0,80
pand.94518	0,80	0,80	0,80	0,80
835	0,80	0,80	0,80	0,80
pand.94518	0,80	0,80	0,80	0,80
836	0,80	0,80	0,80	0,80
pand.94800	0,80	0,80	0,80	0,80
pand.94800	0,80	0,80	0,80	0,80
pand.94801	0,80	0,80	0,80	0,80
pand.94801	0,80	0,80	0,80	0,80
pand.94801	0,80	0,80	0,80	0,80
pand.94801	0,80	0,80	0,80	0,80
pand.94801	0,80	0,80	0,80	0,80
pand.94803	0,80	0,80	0,80	0,80
pand.94803	0,80	0,80	0,80	0,80

Model: 20180309_BP Stadsblokkenwerf - ASM Haven
IL / Stadsblokkenwerf - Bedrijven
Groep: (hoofdgroep)
Lijst van Gebouwen, voor rekenmethode Industrielawaai - IL

Naam	Omschr.	Hoogte	Maaiveld	Hdef.	Functie	Cp	Refl. 31	Refl. 63	Refl. 125	Refl. 250	Refl. 500
837	woonfunctie	22,93	<-->	Absoluut		0 dB	0,80	0,80	0,80	0,80	0,80
pand.94804	woonfunctie	17,49	10,50	Absoluut		0 dB	0,80	0,80	0,80	0,80	0,80
pand.94804	woonfunctie	17,44	9,54	Absoluut		0 dB	0,80	0,80	0,80	0,80	0,80
pand.94804		13,06	10,63	Absoluut		0 dB	0,80	0,80	0,80	0,80	0,80
pand.94805		13,13	11,00	Absoluut		0 dB	0,80	0,80	0,80	0,80	0,80
pand.94805		13,85	11,00	Absoluut		0 dB	0,80	0,80	0,80	0,80	0,80
pand.94805		13,11	11,00	Absoluut		0 dB	0,80	0,80	0,80	0,80	0,80
pand.94805	woonfunctie	17,23	8,71	Absoluut		0 dB	0,80	0,80	0,80	0,80	0,80
838	bijeenkomstfunctie	32,54	<-->	Absoluut		0 dB	0,80	0,80	0,80	0,80	0,80
pand.94814		13,13	10,64	Absoluut		0 dB	0,80	0,80	0,80	0,80	0,80
839	woonfunctie	26,51	<-->	Absoluut		0 dB	0,80	0,80	0,80	0,80	0,80
pand.94815		13,42	11,00	Absoluut		0 dB	0,80	0,80	0,80	0,80	0,80
pand.94815		12,90	<-->	Absoluut		0 dB	0,80	0,80	0,80	0,80	0,80
pand.94815		13,05	11,00	Absoluut		0 dB	0,80	0,80	0,80	0,80	0,80
pand.94816		13,25	9,87	Absoluut		0 dB	0,80	0,80	0,80	0,80	0,80
840		12,80	<-->	Absoluut		0 dB	0,80	0,80	0,80	0,80	0,80
841		12,66	<-->	Absoluut		0 dB	0,80	0,80	0,80	0,80	0,80
842		13,31	<-->	Absoluut		0 dB	0,80	0,80	0,80	0,80	0,80
pand.94818	woonfunctie	17,48	10,50	Absoluut		0 dB	0,80	0,80	0,80	0,80	0,80
843	woonfunctie	10,12	<-->	Absoluut		0 dB	0,80	0,80	0,80	0,80	0,80
pand.95100		13,05	10,71	Absoluut		0 dB	0,80	0,80	0,80	0,80	0,80
pand.95100		10,76	10,91	Absoluut		0 dB	0,80	0,80	0,80	0,80	0,80
844	woonfunctie	25,23	<-->	Absoluut		0 dB	0,80	0,80	0,80	0,80	0,80
845	woonfunctie	16,52	<-->	Absoluut		0 dB	0,80	0,80	0,80	0,80	0,80
pand.95101		13,03	10,66	Absoluut		0 dB	0,80	0,80	0,80	0,80	0,80
pand.95101		13,18	10,76	Absoluut		0 dB	0,80	0,80	0,80	0,80	0,80
pand.95102		11,79	11,00	Absoluut		0 dB	0,80	0,80	0,80	0,80	0,80
846	woonfunctie	11,27	<-->	Absoluut		0 dB	0,80	0,80	0,80	0,80	0,80
847	woonfunctie	11,02	<-->	Absoluut		0 dB	0,80	0,80	0,80	0,80	0,80
848		9,98	<-->	Absoluut		0 dB	0,80	0,80	0,80	0,80	0,80
849		11,06	<-->	Absoluut		0 dB	0,80	0,80	0,80	0,80	0,80
850		11,36	<-->	Absoluut		0 dB	0,80	0,80	0,80	0,80	0,80
851		12,51	<-->	Absoluut		0 dB	0,80	0,80	0,80	0,80	0,80
pand.96018	woonfunctie	17,25	11,00	Absoluut		0 dB	0,80	0,80	0,80	0,80	0,80
pand.96018		12,02	<-->	Absoluut		0 dB	0,80	0,80	0,80	0,80	0,80
852		13,29	<-->	Absoluut		0 dB	0,80	0,80	0,80	0,80	0,80
pand.96018		13,34	11,00	Absoluut		0 dB	0,80	0,80	0,80	0,80	0,80

Model: 20180309_BP Stadsblokkenwerf - ASM Haven
IL / Stadsblokkenwerf - Bedrijven
Groep: (hoofdgroep)
Lijst van Gebouwen, voor rekenmethode Industrielawaai - IL

Naam	Refl. 1k	Refl. 2k	Refl. 4k	Refl. 8k
837	0,80	0,80	0,80	0,80
pand.94804	0,80	0,80	0,80	0,80
pand.94804	0,80	0,80	0,80	0,80
pand.94804	0,80	0,80	0,80	0,80
pand.94805	0,80	0,80	0,80	0,80
pand.94805	0,80	0,80	0,80	0,80
pand.94805	0,80	0,80	0,80	0,80
pand.94805	0,80	0,80	0,80	0,80
838	0,80	0,80	0,80	0,80
pand.94814	0,80	0,80	0,80	0,80
839	0,80	0,80	0,80	0,80
pand.94815	0,80	0,80	0,80	0,80
pand.94815	0,80	0,80	0,80	0,80
pand.94815	0,80	0,80	0,80	0,80
pand.94816	0,80	0,80	0,80	0,80
840	0,80	0,80	0,80	0,80
841	0,80	0,80	0,80	0,80
842	0,80	0,80	0,80	0,80
pand.94818	0,80	0,80	0,80	0,80
843	0,80	0,80	0,80	0,80
pand.95100	0,80	0,80	0,80	0,80
pand.95100	0,80	0,80	0,80	0,80
844	0,80	0,80	0,80	0,80
845	0,80	0,80	0,80	0,80
pand.95101	0,80	0,80	0,80	0,80
pand.95101	0,80	0,80	0,80	0,80
pand.95102	0,80	0,80	0,80	0,80
846	0,80	0,80	0,80	0,80
847	0,80	0,80	0,80	0,80
848	0,80	0,80	0,80	0,80
849	0,80	0,80	0,80	0,80
850	0,80	0,80	0,80	0,80
851	0,80	0,80	0,80	0,80
pand.96018	0,80	0,80	0,80	0,80
pand.96018	0,80	0,80	0,80	0,80
852	0,80	0,80	0,80	0,80
pand.96018	0,80	0,80	0,80	0,80

Model: 20180309_BP Stadsblokkenwerf - ASM Haven
IL / Stadsblokkenwerf - Bedrijven
Groep: (hoofdgroep)
Lijst van Gebouwen, voor rekenmethode Industrielawaai - IL

Naam	Omschr.	Hoogte	Maaiveld	Hdef.	Functie	Cp	Refl. 31	Refl. 63	Refl. 125	Refl. 250	Refl. 500
pand.96019		12,97	<-->	Absoluut		0 dB	0,80	0,80	0,80	0,80	0,80
pand.96019		13,16	11,00	Absoluut		0 dB	0,80	0,80	0,80	0,80	0,80
853		12,52	<-->	Absoluut		0 dB	0,80	0,80	0,80	0,80	0,80
pand.96019		14,49	11,00	Absoluut		0 dB	0,80	0,80	0,80	0,80	0,80
pand.96019		13,33	11,00	Absoluut		0 dB	0,80	0,80	0,80	0,80	0,80
pand.96019		13,04	10,94	Absoluut		0 dB	0,80	0,80	0,80	0,80	0,80
pand.96019		13,11	10,50	Absoluut		0 dB	0,80	0,80	0,80	0,80	0,80
pand.96019	woonfunctie	19,49	11,00	Absoluut		0 dB	0,80	0,80	0,80	0,80	0,80
pand.96020		13,75	11,00	Absoluut		0 dB	0,80	0,80	0,80	0,80	0,80
pand.96020		13,79	11,00	Absoluut		0 dB	0,80	0,80	0,80	0,80	0,80
pand.96020		13,06	11,00	Absoluut		0 dB	0,80	0,80	0,80	0,80	0,80
pand.96020		13,07	10,67	Absoluut		0 dB	0,80	0,80	0,80	0,80	0,80
854	kantoorfunctie, winkelfunctie, woonfunctie	26,81	<-->	Absoluut		0 dB	0,80	0,80	0,80	0,80	0,80
pand.96020		13,13	11,00	Absoluut		0 dB	0,80	0,80	0,80	0,80	0,80
pand.96020		13,12	10,90	Absoluut		0 dB	0,80	0,80	0,80	0,80	0,80
855	winkelfunctie, woonfunctie	22,24	<-->	Absoluut		0 dB	0,80	0,80	0,80	0,80	0,80
pand.96020		13,90	11,00	Absoluut		0 dB	0,80	0,80	0,80	0,80	0,80
pand.96020		13,43	11,00	Absoluut		0 dB	0,80	0,80	0,80	0,80	0,80
pand.96021	woonfunctie	19,69	11,39	Absoluut		0 dB	0,80	0,80	0,80	0,80	0,80
pand.96022		13,08	11,00	Absoluut		0 dB	0,80	0,80	0,80	0,80	0,80
856		13,00	<-->	Absoluut		0 dB	0,80	0,80	0,80	0,80	0,80
pand.96022		12,92	11,00	Absoluut		0 dB	0,80	0,80	0,80	0,80	0,80
857		13,02	<-->	Absoluut		0 dB	0,80	0,80	0,80	0,80	0,80
pand.96022		12,76	10,91	Absoluut		0 dB	0,80	0,80	0,80	0,80	0,80
pand.96022	woonfunctie	20,43	9,72	Absoluut		0 dB	0,80	0,80	0,80	0,80	0,80
pand.96022	woonfunctie	17,56	9,18	Absoluut		0 dB	0,80	0,80	0,80	0,80	0,80
pand.96022	woonfunctie	17,11	<-->	Absoluut		0 dB	0,80	0,80	0,80	0,80	0,80
pand.97616	woonfunctie	17,25	8,52	Absoluut		0 dB	0,80	0,80	0,80	0,80	0,80
858	woonfunctie	22,80	<-->	Absoluut		0 dB	0,80	0,80	0,80	0,80	0,80
859	woonfunctie	20,91	<-->	Absoluut		0 dB	0,80	0,80	0,80	0,80	0,80
pand.97617	woonfunctie	21,50	10,50	Absoluut		0 dB	0,80	0,80	0,80	0,80	0,80
pand.97617	woonfunctie	17,54	11,00	Absoluut		0 dB	0,80	0,80	0,80	0,80	0,80
pand.97617	woonfunctie	17,07	10,20	Absoluut		0 dB	0,80	0,80	0,80	0,80	0,80
pand.97617	woonfunctie	16,84	9,66	Absoluut		0 dB	0,80	0,80	0,80	0,80	0,80
pand.97617		13,08	10,50	Absoluut		0 dB	0,80	0,80	0,80	0,80	0,80
pand.97617		12,26	10,50	Absoluut		0 dB	0,80	0,80	0,80	0,80	0,80
860	woonfunctie	21,80	<-->	Absoluut		0 dB	0,80	0,80	0,80	0,80	0,80

Model: 20180309_BP Stadsblokkenwerf - ASM Haven
IL / Stadsblokkenwerf - Bedrijven
Groep: (hoofdgroep)
Lijst van Gebouwen, voor rekenmethode Industrielawaai - IL

Naam	Refl. 1k	Refl. 2k	Refl. 4k	Refl. 8k
pand.96019	0,80	0,80	0,80	0,80
pand.96019	0,80	0,80	0,80	0,80
853	0,80	0,80	0,80	0,80
pand.96019	0,80	0,80	0,80	0,80
pand.96019	0,80	0,80	0,80	0,80
pand.96019	0,80	0,80	0,80	0,80
pand.96019	0,80	0,80	0,80	0,80
pand.96019	0,80	0,80	0,80	0,80
pand.96019	0,80	0,80	0,80	0,80
pand.96020	0,80	0,80	0,80	0,80
pand.96020	0,80	0,80	0,80	0,80
pand.96020	0,80	0,80	0,80	0,80
pand.96020	0,80	0,80	0,80	0,80
854	0,80	0,80	0,80	0,80
pand.96020	0,80	0,80	0,80	0,80
pand.96020	0,80	0,80	0,80	0,80
855	0,80	0,80	0,80	0,80
pand.96020	0,80	0,80	0,80	0,80
pand.96020	0,80	0,80	0,80	0,80
pand.96021	0,80	0,80	0,80	0,80
pand.96022	0,80	0,80	0,80	0,80
856	0,80	0,80	0,80	0,80
pand.96022	0,80	0,80	0,80	0,80
857	0,80	0,80	0,80	0,80
pand.96022	0,80	0,80	0,80	0,80
pand.96022	0,80	0,80	0,80	0,80
pand.96022	0,80	0,80	0,80	0,80
pand.96022	0,80	0,80	0,80	0,80
pand.97616	0,80	0,80	0,80	0,80
858	0,80	0,80	0,80	0,80
859	0,80	0,80	0,80	0,80
pand.97617	0,80	0,80	0,80	0,80
pand.97617	0,80	0,80	0,80	0,80
pand.97617	0,80	0,80	0,80	0,80
pand.97617	0,80	0,80	0,80	0,80
pand.97617	0,80	0,80	0,80	0,80
pand.97617	0,80	0,80	0,80	0,80
860	0,80	0,80	0,80	0,80

Model: 20180309_BP Stadsblokkenwerf - ASM Haven
IL / Stadsblokkenwerf - Bedrijven
Groep: (hoofdgroep)
Lijst van Gebouwen, voor rekenmethode Industrielawaai - IL

Naam	Omschr.	Hoogte	Maaiveld	Hdef.	Functie	Cp	Refl. 31	Refl. 63	Refl. 125	Refl. 250	Refl. 500
pand.97619	woonfunctie	23,49	10,50	Absoluut		0 dB	0,80	0,80	0,80	0,80	0,80
pand.97619	woonfunctie	17,98	10,58	Absoluut		0 dB	0,80	0,80	0,80	0,80	0,80
pand.97619		13,75	11,50	Absoluut		0 dB	0,80	0,80	0,80	0,80	0,80
pand.97619		15,38	10,50	Absoluut		0 dB	0,80	0,80	0,80	0,80	0,80
pand.99076	woonfunctie	24,17	10,50	Absoluut		0 dB	0,80	0,80	0,80	0,80	0,80
pand.99076		13,08	10,50	Absoluut		0 dB	0,80	0,80	0,80	0,80	0,80
pand.99077	woonfunctie	19,45	11,00	Absoluut		0 dB	0,80	0,80	0,80	0,80	0,80
861	woonfunctie	16,99	<-->	Absoluut		0 dB	0,80	0,80	0,80	0,80	0,80
862	kantoorfunctie, winkelfunctie, woonfunctie	27,16	<-->	Absoluut		0 dB	0,80	0,80	0,80	0,80	0,80
pand.99078	woonfunctie	17,77	9,45	Absoluut		0 dB	0,80	0,80	0,80	0,80	0,80
pand.99078		13,65	11,02	Absoluut		0 dB	0,80	0,80	0,80	0,80	0,80
pand.99078	woonfunctie	17,22	9,54	Absoluut		0 dB	0,80	0,80	0,80	0,80	0,80
pand.99078	woonfunctie	19,16	11,00	Absoluut		0 dB	0,80	0,80	0,80	0,80	0,80
863		13,09	<-->	Absoluut		0 dB	0,80	0,80	0,80	0,80	0,80
pand.99079		13,12	11,00	Absoluut		0 dB	0,80	0,80	0,80	0,80	0,80
pand.99079		13,25	11,00	Absoluut		0 dB	0,80	0,80	0,80	0,80	0,80
pand.99079		13,01	11,00	Absoluut		0 dB	0,80	0,80	0,80	0,80	0,80
864		20,68	<-->	Absoluut		0 dB	0,80	0,80	0,80	0,80	0,80
pand.99080		13,01	<-->	Absoluut		0 dB	0,80	0,80	0,80	0,80	0,80
pand.99080	woonfunctie	17,88	10,50	Absoluut		0 dB	0,80	0,80	0,80	0,80	0,80
pand.99080	bijeenkomstfunctie, kantoorfunctie, woonfunct	22,66	<-->	Absoluut		0 dB	0,80	0,80	0,80	0,80	0,80
pand.99081		13,81	11,00	Absoluut		0 dB	0,80	0,80	0,80	0,80	0,80
pand.99081		13,77	11,00	Absoluut		0 dB	0,80	0,80	0,80	0,80	0,80
pand.99132	woonfunctie	19,11	11,00	Absoluut		0 dB	0,80	0,80	0,80	0,80	0,80
pand.99132		12,95	10,52	Absoluut		0 dB	0,80	0,80	0,80	0,80	0,80
865		13,20	<-->	Absoluut		0 dB	0,80	0,80	0,80	0,80	0,80
pand.99132		13,19	<-->	Absoluut		0 dB	0,80	0,80	0,80	0,80	0,80
866	woonfunctie	17,38	<-->	Absoluut		0 dB	0,80	0,80	0,80	0,80	0,80
pand.99133	woonfunctie	17,24	9,71	Absoluut		0 dB	0,80	0,80	0,80	0,80	0,80
pand.99133	woonfunctie	17,46	9,40	Absoluut		0 dB	0,80	0,80	0,80	0,80	0,80
867	woonfunctie	17,19	<-->	Absoluut		0 dB	0,80	0,80	0,80	0,80	0,80
pand.99134		12,99	10,94	Absoluut		0 dB	0,80	0,80	0,80	0,80	0,80
pand.99134		13,53	8,52	Absoluut		0 dB	0,80	0,80	0,80	0,80	0,80
pand.99134	woonfunctie	19,64	11,00	Absoluut		0 dB	0,80	0,80	0,80	0,80	0,80
pand.99134		13,76	11,00	Absoluut		0 dB	0,80	0,80	0,80	0,80	0,80
pand.99134		13,26	11,00	Absoluut		0 dB	0,80	0,80	0,80	0,80	0,80
pand.99134		13,04	11,00	Absoluut		0 dB	0,80	0,80	0,80	0,80	0,80

Model: 20180309_BP Stadsblokkenwerf - ASM Haven
IL / Stadsblokkenwerf - Bedrijven
Groep: (hoofdgroep)
Lijst van Gebouwen, voor rekenmethode Industrielawaai - IL

Naam	Refl. 1k	Refl. 2k	Refl. 4k	Refl. 8k
pand.97619	0,80	0,80	0,80	0,80
pand.97619	0,80	0,80	0,80	0,80
pand.97619	0,80	0,80	0,80	0,80
pand.97619	0,80	0,80	0,80	0,80
pand.99076	0,80	0,80	0,80	0,80
pand.99076	0,80	0,80	0,80	0,80
pand.99077	0,80	0,80	0,80	0,80
861	0,80	0,80	0,80	0,80
862	0,80	0,80	0,80	0,80
pand.99078	0,80	0,80	0,80	0,80
pand.99078	0,80	0,80	0,80	0,80
pand.99078	0,80	0,80	0,80	0,80
pand.99078	0,80	0,80	0,80	0,80
863	0,80	0,80	0,80	0,80
pand.99079	0,80	0,80	0,80	0,80
pand.99079	0,80	0,80	0,80	0,80
pand.99079	0,80	0,80	0,80	0,80
864	0,80	0,80	0,80	0,80
pand.99080	0,80	0,80	0,80	0,80
pand.99080	0,80	0,80	0,80	0,80
pand.99080	0,80	0,80	0,80	0,80
pand.99081	0,80	0,80	0,80	0,80
pand.99081	0,80	0,80	0,80	0,80
pand.99132	0,80	0,80	0,80	0,80
pand.99132	0,80	0,80	0,80	0,80
865	0,80	0,80	0,80	0,80
pand.99132	0,80	0,80	0,80	0,80
866	0,80	0,80	0,80	0,80
pand.99133	0,80	0,80	0,80	0,80
pand.99133	0,80	0,80	0,80	0,80
867	0,80	0,80	0,80	0,80
pand.99134	0,80	0,80	0,80	0,80
pand.99134	0,80	0,80	0,80	0,80
pand.99134	0,80	0,80	0,80	0,80
pand.99134	0,80	0,80	0,80	0,80
pand.99134	0,80	0,80	0,80	0,80
pand.99134	0,80	0,80	0,80	0,80

Model: 20180309_BP Stadsblokkenwerf - ASM Haven
IL / Stadsblokkenwerf - Bedrijven
Groep: (hoofdgroep)
Lijst van Gebouwen, voor rekenmethode Industrielawaai - IL

Naam	Omschr.	Hoogte	Maaiveld	Hdef.	Functie	Cp	Refl. 31	Refl. 63	Refl. 125	Refl. 250	Refl. 500
868	kantoorfunctie, winkelfunctie, woonfunctie	31,40	<-->	Absoluut		0 dB	0,80	0,80	0,80	0,80	0,80
pand.99135		13,24	11,00	Absoluut		0 dB	0,80	0,80	0,80	0,80	0,80
pand.99135		13,07	10,50	Absoluut		0 dB	0,80	0,80	0,80	0,80	0,80
869		12,54	<-->	Absoluut		0 dB	0,80	0,80	0,80	0,80	0,80
pand.99137		13,37	9,84	Absoluut		0 dB	0,80	0,80	0,80	0,80	0,80
pand.99137		12,93	11,00	Absoluut		0 dB	0,80	0,80	0,80	0,80	0,80
870		13,02	<-->	Absoluut		0 dB	0,80	0,80	0,80	0,80	0,80
pand.99557	woonfunctie	17,76	10,50	Absoluut		0 dB	0,80	0,80	0,80	0,80	0,80
pand.99557	woonfunctie	17,37	11,00	Absoluut		0 dB	0,80	0,80	0,80	0,80	0,80
871	winkelfunctie, woonfunctie	20,57	<-->	Absoluut		0 dB	0,80	0,80	0,80	0,80	0,80
pand.99557		12,82	10,34	Absoluut		0 dB	0,80	0,80	0,80	0,80	0,80
pand.99557		13,28	10,13	Absoluut		0 dB	0,80	0,80	0,80	0,80	0,80
pand.99558	woonfunctie	17,14	10,95	Absoluut		0 dB	0,80	0,80	0,80	0,80	0,80
872	woonfunctie	19,70	<-->	Absoluut		0 dB	0,80	0,80	0,80	0,80	0,80
pand.99558	woonfunctie	21,55	<-->	Absoluut		0 dB	0,80	0,80	0,80	0,80	0,80
pand.99558	woonfunctie	17,70	10,50	Absoluut		0 dB	0,80	0,80	0,80	0,80	0,80
873	woonfunctie	17,45	<-->	Absoluut		0 dB	0,80	0,80	0,80	0,80	0,80
pand.99560	woonfunctie	17,61	10,50	Absoluut		0 dB	0,80	0,80	0,80	0,80	0,80
874	woonfunctie	16,75	<-->	Absoluut		0 dB	0,80	0,80	0,80	0,80	0,80
pand.99560	bijeenkomstfunctie, woonfunctie	19,49	11,00	Absoluut		0 dB	0,80	0,80	0,80	0,80	0,80
pand.99560	woonfunctie	16,95	11,00	Absoluut		0 dB	0,80	0,80	0,80	0,80	0,80
pand.99560	woonfunctie	17,51	11,00	Absoluut		0 dB	0,80	0,80	0,80	0,80	0,80
pand.99560	kantoorfunctie, woonfunctie	17,78	10,23	Absoluut		0 dB	0,80	0,80	0,80	0,80	0,80
pand.99561	woonfunctie	21,19	<-->	Absoluut		0 dB	0,80	0,80	0,80	0,80	0,80
875		17,16	<-->	Absoluut		0 dB	0,80	0,80	0,80	0,80	0,80
876	kantoorfunctie	25,03	<-->	Absoluut		0 dB	0,80	0,80	0,80	0,80	0,80
877		15,00	<-->	Absoluut		0 dB	0,80	0,80	0,80	0,80	0,80
878		13,43	<-->	Absoluut		0 dB	0,80	0,80	0,80	0,80	0,80
pand.99690		12,99	10,86	Absoluut		0 dB	0,80	0,80	0,80	0,80	0,80
pand.99691	woonfunctie	17,54	9,51	Absoluut		0 dB	0,80	0,80	0,80	0,80	0,80
pand.99691	woonfunctie	18,14	9,02	Absoluut		0 dB	0,80	0,80	0,80	0,80	0,80
879		12,78	<-->	Absoluut		0 dB	0,80	0,80	0,80	0,80	0,80
pand.99691	woonfunctie	17,16	8,60	Absoluut		0 dB	0,80	0,80	0,80	0,80	0,80
pand.99691	woonfunctie	17,32	9,38	Absoluut		0 dB	0,80	0,80	0,80	0,80	0,80
pand.99691	woonfunctie	17,53	9,78	Absoluut		0 dB	0,80	0,80	0,80	0,80	0,80
pand.99692	woonfunctie	17,67	10,50	Absoluut		0 dB	0,80	0,80	0,80	0,80	0,80
pand.99692	woonfunctie	19,55	11,00	Absoluut		0 dB	0,80	0,80	0,80	0,80	0,80

Model: 20180309_BP Stadsblokkenwerf - ASM Haven
IL / Stadsblokkenwerf - Bedrijven
Groep: (hoofdgroep)
Lijst van Gebouwen, voor rekenmethode Industrielawaai - IL

Naam	Refl. 1k	Refl. 2k	Refl. 4k	Refl. 8k
868	0,80	0,80	0,80	0,80
pand.99135	0,80	0,80	0,80	0,80
pand.99135	0,80	0,80	0,80	0,80
869	0,80	0,80	0,80	0,80
pand.99137	0,80	0,80	0,80	0,80
pand.99137	0,80	0,80	0,80	0,80
870	0,80	0,80	0,80	0,80
pand.99557	0,80	0,80	0,80	0,80
pand.99557	0,80	0,80	0,80	0,80
871	0,80	0,80	0,80	0,80
pand.99557	0,80	0,80	0,80	0,80
pand.99557	0,80	0,80	0,80	0,80
pand.99558	0,80	0,80	0,80	0,80
872	0,80	0,80	0,80	0,80
pand.99558	0,80	0,80	0,80	0,80
pand.99558	0,80	0,80	0,80	0,80
873	0,80	0,80	0,80	0,80
pand.99560	0,80	0,80	0,80	0,80
874	0,80	0,80	0,80	0,80
pand.99560	0,80	0,80	0,80	0,80
pand.99560	0,80	0,80	0,80	0,80
pand.99560	0,80	0,80	0,80	0,80
pand.99560	0,80	0,80	0,80	0,80
pand.99561	0,80	0,80	0,80	0,80
875	0,80	0,80	0,80	0,80
876	0,80	0,80	0,80	0,80
877	0,80	0,80	0,80	0,80
878	0,80	0,80	0,80	0,80
pand.99690	0,80	0,80	0,80	0,80
pand.99691	0,80	0,80	0,80	0,80
pand.99691	0,80	0,80	0,80	0,80
879	0,80	0,80	0,80	0,80
pand.99691	0,80	0,80	0,80	0,80
pand.99691	0,80	0,80	0,80	0,80
pand.99691	0,80	0,80	0,80	0,80
pand.99692	0,80	0,80	0,80	0,80
pand.99692	0,80	0,80	0,80	0,80

Model: 20180309_BP Stadsblokkenwerf - ASM Haven
IL / Stadsblokkenwerf - Bedrijven
Groep: (hoofdgroep)
Lijst van Gebouwen, voor rekenmethode Industrielawaai - IL

Naam	Omschr.	Hoogte	Maaiveld	Hdef.	Functie	Cp	Refl. 31	Refl. 63	Refl. 125	Refl. 250	Refl. 500
pand.99693	woonfunctie	19,65	11,87	Absoluut		0 dB	0,80	0,80	0,80	0,80	0,80
pand.99693	woonfunctie	17,53	8,42	Absoluut		0 dB	0,80	0,80	0,80	0,80	0,80
pand.99693		13,24	10,50	Absoluut		0 dB	0,80	0,80	0,80	0,80	0,80
880	woonfunctie	16,87	<-->	Absoluut		0 dB	0,80	0,80	0,80	0,80	0,80
881	Eldensedijk	2,50	<-->	Relatief		0 dB	0,80	0,80	0,80	0,80	0,80
882	Haven van Coers	2,50	<-->	Relatief		0 dB	0,80	0,80	0,80	0,80	0,80
883	Haven van Coers	2,50	<-->	Relatief		0 dB	0,80	0,80	0,80	0,80	0,80
884	Haven van Coers	2,50	<-->	Relatief		0 dB	0,80	0,80	0,80	0,80	0,80
885	Haven van Coers	2,50	<-->	Relatief		0 dB	0,80	0,80	0,80	0,80	0,80
886	Haven van Coers	2,50	<-->	Relatief		0 dB	0,80	0,80	0,80	0,80	0,80
887	Haven van Coers	2,50	<-->	Relatief		0 dB	0,80	0,80	0,80	0,80	0,80
888	Haven van Coers	2,50	<-->	Relatief		0 dB	0,80	0,80	0,80	0,80	0,80
889	Haven van Coers	2,50	<-->	Relatief		0 dB	0,80	0,80	0,80	0,80	0,80
890	Haven van Coers	2,50	<-->	Relatief		0 dB	0,80	0,80	0,80	0,80	0,80
891	Haven van Coers	2,50	<-->	Relatief		0 dB	0,80	0,80	0,80	0,80	0,80
892	Haven van Coers	2,50	<-->	Relatief		0 dB	0,80	0,80	0,80	0,80	0,80
893	Haven van Coers	2,50	<-->	Relatief		0 dB	0,80	0,80	0,80	0,80	0,80
894	Haven van Coers	2,50	<-->	Relatief		0 dB	0,80	0,80	0,80	0,80	0,80
895	Haven van Coers	2,50	<-->	Relatief		0 dB	0,80	0,80	0,80	0,80	0,80
896	Rijnkade	1,50	<-->	Relatief		0 dB	0,80	0,80	0,80	0,80	0,80
897	Meijnerswijk	2,50	<-->	Relatief		0 dB	0,80	0,80	0,80	0,80	0,80
898	Stadsblokken woningen	18,00	<-->	Relatief		0 dB	0,80	0,80	0,80	0,80	0,80
pand.29549	overige gebruiksfunctie	26,16	22,96	Absoluut		0 dB	0,80	0,80	0,80	0,80	0,80
pand.41730	onderwijsfunctie, industriefunctie, bijeenkom	14,36	14,69	Absoluut		0 dB	0,80	0,80	0,80	0,80	0,80
pand.70092	woonfunctie	26,27	15,24	Absoluut		0 dB	0,80	0,80	0,80	0,80	0,80
pand.70189		13,89	11,34	Absoluut		0 dB	0,80	0,80	0,80	0,80	0,80
pand.70227	kantoorfunctie	37,26	25,19	Absoluut		0 dB	0,80	0,80	0,80	0,80	0,80
899	onderwijsfunctie, woonfunctie	21,58	<-->	Absoluut		0 dB	0,80	0,80	0,80	0,80	0,80
pand.70351		13,37	10,50	Absoluut		0 dB	0,80	0,80	0,80	0,80	0,80
pand.71586		14,50	11,09	Absoluut		0 dB	0,80	0,80	0,80	0,80	0,80
pand.19321	kantoorfunctie, winkelfunctie, woonfunctie	30,36	19,21	Absoluut		0 dB	0,80	0,80	0,80	0,80	0,80
pand.19326	kantoorfunctie	34,34	16,60	Absoluut		0 dB	0,80	0,80	0,80	0,80	0,80
pand.19340	winkelfunctie, woonfunctie	22,15	14,28	Absoluut		0 dB	0,80	0,80	0,80	0,80	0,80
pand.19352	winkelfunctie	24,32	14,43	Absoluut		0 dB	0,80	0,80	0,80	0,80	0,80
pand.35326		12,25	10,00	Absoluut		0 dB	0,80	0,80	0,80	0,80	0,80
pand.35337	woonfunctie	36,07	23,77	Absoluut		0 dB	0,80	0,80	0,80	0,80	0,80
pand.35343		13,72	11,00	Absoluut		0 dB	0,80	0,80	0,80	0,80	0,80

Model: 20180309_BP Stadsblokkenwerf - ASM Haven
IL / Stadsblokkenwerf - Bedrijven
Groep: (hoofdgroep)
Lijst van Gebouwen, voor rekenmethode Industrielawaai - IL

Naam	Refl. 1k	Refl. 2k	Refl. 4k	Refl. 8k
pand.99693	0,80	0,80	0,80	0,80
pand.99693	0,80	0,80	0,80	0,80
pand.99693	0,80	0,80	0,80	0,80
880	0,80	0,80	0,80	0,80
881	0,80	0,80	0,80	0,80
882	0,80	0,80	0,80	0,80
883	0,80	0,80	0,80	0,80
884	0,80	0,80	0,80	0,80
885	0,80	0,80	0,80	0,80
886	0,80	0,80	0,80	0,80
887	0,80	0,80	0,80	0,80
888	0,80	0,80	0,80	0,80
889	0,80	0,80	0,80	0,80
890	0,80	0,80	0,80	0,80
891	0,80	0,80	0,80	0,80
892	0,80	0,80	0,80	0,80
893	0,80	0,80	0,80	0,80
894	0,80	0,80	0,80	0,80
895	0,80	0,80	0,80	0,80
896	0,80	0,80	0,80	0,80
897	0,80	0,80	0,80	0,80
898	0,80	0,80	0,80	0,80
pand.29549	0,80	0,80	0,80	0,80
pand.41730	0,80	0,80	0,80	0,80
pand.70092	0,80	0,80	0,80	0,80
pand.70189	0,80	0,80	0,80	0,80
pand.70227	0,80	0,80	0,80	0,80
899	0,80	0,80	0,80	0,80
pand.70351	0,80	0,80	0,80	0,80
pand.71586	0,80	0,80	0,80	0,80
pand.19321	0,80	0,80	0,80	0,80
pand.19326	0,80	0,80	0,80	0,80
pand.19340	0,80	0,80	0,80	0,80
pand.19352	0,80	0,80	0,80	0,80
pand.35326	0,80	0,80	0,80	0,80
pand.35337	0,80	0,80	0,80	0,80
pand.35343	0,80	0,80	0,80	0,80

Model: 20180309_BP Stadsblokkenwerf - ASM Haven
IL / Stadsblokkenwerf - Bedrijven
Groep: (hoofdgroep)
Lijst van Gebouwen, voor rekenmethode Industrielawaai - IL

Naam	Omschr.	Hoogte	Maaiveld	Hdef.	Functie	Cp	Refl. 31	Refl. 63	Refl. 125	Refl. 250	Refl. 500
pand.49875	woonfunctie	19,18	11,00	Absoluut		0 dB	0,80	0,80	0,80	0,80	0,80
pand.49883	bijeenkomstfunctie	26,28	17,93	Absoluut		0 dB	0,80	0,80	0,80	0,80	0,80
pand.49885	bijeenkomstfunctie	30,36	19,55	Absoluut		0 dB	0,80	0,80	0,80	0,80	0,80
pand.50452		13,75	11,00	Absoluut		0 dB	0,80	0,80	0,80	0,80	0,80
pand.50459	gezondheidszorgfunctie, woonfunctie, kantoorf	35,33	20,45	Absoluut		0 dB	0,80	0,80	0,80	0,80	0,80
pand.50486	bijeenkomstfunctie, woonfunctie	27,71	16,64	Absoluut		0 dB	0,80	0,80	0,80	0,80	0,80
pand.54651	winkelfunctie, woonfunctie	30,09	16,70	Absoluut		0 dB	0,80	0,80	0,80	0,80	0,80
pand.54658	bijeenkomstfunctie	29,37	18,38	Absoluut		0 dB	0,80	0,80	0,80	0,80	0,80
pand.55985	bijeenkomstfunctie	27,31	20,33	Absoluut		0 dB	0,80	0,80	0,80	0,80	0,80
pand.56006	woonfunctie	18,80	11,00	Absoluut		0 dB	0,80	0,80	0,80	0,80	0,80
pand.56013		13,77	11,00	Absoluut		0 dB	0,80	0,80	0,80	0,80	0,80
pand.65741		23,77	21,14	Absoluut		0 dB	0,80	0,80	0,80	0,80	0,80
pand.65759	woonfunctie	17,04	10,50	Absoluut		0 dB	0,80	0,80	0,80	0,80	0,80
pand.65779	woonfunctie	19,44	11,00	Absoluut		0 dB	0,80	0,80	0,80	0,80	0,80
pand.69803	woonfunctie	40,23	26,37	Absoluut		0 dB	0,80	0,80	0,80	0,80	0,80
pand.69824	bijeenkomstfunctie	28,67	17,65	Absoluut		0 dB	0,80	0,80	0,80	0,80	0,80
pand.69824	bijeenkomstfunctie	24,23	17,41	Absoluut		0 dB	0,80	0,80	0,80	0,80	0,80
pand.69838		13,73	11,00	Absoluut		0 dB	0,80	0,80	0,80	0,80	0,80
pand.69839		13,70	11,00	Absoluut		0 dB	0,80	0,80	0,80	0,80	0,80
pand.69839		13,88	11,50	Absoluut		0 dB	0,80	0,80	0,80	0,80	0,80
pand.69844	kantoorfunctie	24,90	18,18	Absoluut		0 dB	0,80	0,80	0,80	0,80	0,80
pand.69964	woonfunctie	19,47	11,00	Absoluut		0 dB	0,80	0,80	0,80	0,80	0,80
pand.69965		23,86	19,00	Absoluut		0 dB	0,80	0,80	0,80	0,80	0,80
pand.69970	onderwijsfunctie, bijeenkomstfunctie	27,46	15,07	Absoluut		0 dB	0,80	0,80	0,80	0,80	0,80
pand.69978	woonfunctie	19,55	11,03	Absoluut		0 dB	0,80	0,80	0,80	0,80	0,80
pand.69979	bijeenkomstfunctie, woonfunctie	25,47	17,81	Absoluut		0 dB	0,80	0,80	0,80	0,80	0,80
pand.82031	logiesfunctie	33,85	22,60	Absoluut		0 dB	0,80	0,80	0,80	0,80	0,80
pand.98011	kantoorfunctie	32,55	14,42	Absoluut		0 dB	0,80	0,80	0,80	0,80	0,80
pand.98011	woonfunctie	19,47	11,00	Absoluut		0 dB	0,80	0,80	0,80	0,80	0,80
pand.98020	woonfunctie	19,62	11,00	Absoluut		0 dB	0,80	0,80	0,80	0,80	0,80
pand.98029	woonfunctie	19,86	11,00	Absoluut		0 dB	0,80	0,80	0,80	0,80	0,80
pand.98029	woonfunctie	19,19	11,00	Absoluut		0 dB	0,80	0,80	0,80	0,80	0,80
pand.98030		13,04	10,94	Absoluut		0 dB	0,80	0,80	0,80	0,80	0,80
pand.98039	bijeenkomstfunctie, woonfunctie	28,47	16,21	Absoluut		0 dB	0,80	0,80	0,80	0,80	0,80
pand.11270	woonfunctie	29,83	21,38	Absoluut		0 dB	0,80	0,80	0,80	0,80	0,80
pand.11271	woonfunctie	18,00	10,50	Absoluut		0 dB	0,80	0,80	0,80	0,80	0,80
pand.11325	bijeenkomstfunctie	26,31	17,45	Absoluut		0 dB	0,80	0,80	0,80	0,80	0,80

Model: 20180309_BP Stadsblokkenwerf - ASM Haven
IL / Stadsblokkenwerf - Bedrijven
Groep: (hoofdgroep)
Lijst van Gebouwen, voor rekenmethode Industrielawaai - IL

Naam	Refl. 1k	Refl. 2k	Refl. 4k	Refl. 8k
pand.49875	0,80	0,80	0,80	0,80
pand.49883	0,80	0,80	0,80	0,80
pand.49885	0,80	0,80	0,80	0,80
pand.50452	0,80	0,80	0,80	0,80
pand.50459	0,80	0,80	0,80	0,80
pand.50486	0,80	0,80	0,80	0,80
pand.54651	0,80	0,80	0,80	0,80
pand.54658	0,80	0,80	0,80	0,80
pand.55985	0,80	0,80	0,80	0,80
pand.56006	0,80	0,80	0,80	0,80
pand.56013	0,80	0,80	0,80	0,80
pand.65741	0,80	0,80	0,80	0,80
pand.65759	0,80	0,80	0,80	0,80
pand.65779	0,80	0,80	0,80	0,80
pand.69803	0,80	0,80	0,80	0,80
pand.69824	0,80	0,80	0,80	0,80
pand.69824	0,80	0,80	0,80	0,80
pand.69838	0,80	0,80	0,80	0,80
pand.69839	0,80	0,80	0,80	0,80
pand.69839	0,80	0,80	0,80	0,80
pand.69844	0,80	0,80	0,80	0,80
pand.69964	0,80	0,80	0,80	0,80
pand.69965	0,80	0,80	0,80	0,80
pand.69970	0,80	0,80	0,80	0,80
pand.69978	0,80	0,80	0,80	0,80
pand.69979	0,80	0,80	0,80	0,80
pand.82031	0,80	0,80	0,80	0,80
pand.98011	0,80	0,80	0,80	0,80
pand.98011	0,80	0,80	0,80	0,80
pand.98020	0,80	0,80	0,80	0,80
pand.98029	0,80	0,80	0,80	0,80
pand.98029	0,80	0,80	0,80	0,80
pand.98030	0,80	0,80	0,80	0,80
pand.98039	0,80	0,80	0,80	0,80
pand.11270	0,80	0,80	0,80	0,80
pand.11271	0,80	0,80	0,80	0,80
pand.11325	0,80	0,80	0,80	0,80

Model: 20180309_BP Stadsblokkenwerf - ASM Haven
IL / Stadsblokkenwerf - Bedrijven
Groep: (hoofdgroep)
Lijst van Gebouwen, voor rekenmethode Industrielawaai - IL

Naam	Omschr.	Hoogte	Maaiveld	Hdef.	Functie	Cp	Refl. 31	Refl. 63	Refl. 125	Refl. 250	Refl. 500
pand.11327	woonfunctie	32,29	19,21	Absoluut		0 dB	0,80	0,80	0,80	0,80	0,80
pand.11328		14,32	11,50	Absoluut		0 dB	0,80	0,80	0,80	0,80	0,80
pand.11878	overige gebruiksfunctie	24,00	21,37	Absoluut		0 dB	0,80	0,80	0,80	0,80	0,80
900	winkelfunctie, woonfunctie	23,16	<-->	Absoluut		0 dB	0,80	0,80	0,80	0,80	0,80
pand.11879		25,79	22,92	Absoluut		0 dB	0,80	0,80	0,80	0,80	0,80
pand.11880	bijeenkomstfunctie, woonfunctie	27,06	15,41	Absoluut		0 dB	0,80	0,80	0,80	0,80	0,80
pand.11881		14,51	11,10	Absoluut		0 dB	0,80	0,80	0,80	0,80	0,80
pand.11881	bijeenkomstfunctie, kantoorfunctie	27,23	15,29	Absoluut		0 dB	0,80	0,80	0,80	0,80	0,80
pand.12855	bijeenkomstfunctie, woonfunctie	28,74	20,50	Absoluut		0 dB	0,80	0,80	0,80	0,80	0,80
pand.12856	bijeenkomstfunctie	26,75	17,86	Absoluut		0 dB	0,80	0,80	0,80	0,80	0,80
pand.12857	kantoorfunctie	28,30	16,69	Absoluut		0 dB	0,80	0,80	0,80	0,80	0,80
pand.12857	onderwijsfunctie	36,02	14,39	Absoluut		0 dB	0,80	0,80	0,80	0,80	0,80
pand.12860	winkelfunctie, woonfunctie	25,13	15,27	Absoluut		0 dB	0,80	0,80	0,80	0,80	0,80
pand.12860	woonfunctie	19,56	11,00	Absoluut		0 dB	0,80	0,80	0,80	0,80	0,80
pand.12980		14,72	12,66	Absoluut		0 dB	0,80	0,80	0,80	0,80	0,80
pand.13264	woonfunctie	41,70	27,23	Absoluut		0 dB	0,80	0,80	0,80	0,80	0,80
pand.13266	bijeenkomstfunctie, overige gebruiksfunctie,	29,14	18,25	Absoluut		0 dB	0,80	0,80	0,80	0,80	0,80
pand.13269	winkelfunctie	23,07	18,39	Absoluut		0 dB	0,80	0,80	0,80	0,80	0,80
pand.13277		13,05	10,64	Absoluut		0 dB	0,80	0,80	0,80	0,80	0,80
pand.13279	woonfunctie	17,91	10,74	Absoluut		0 dB	0,80	0,80	0,80	0,80	0,80
pand.13280	kantoorfunctie	29,81	13,50	Absoluut		0 dB	0,80	0,80	0,80	0,80	0,80
pand.13280	bijeenkomstfunctie, overige gebruiksfunctie,	26,87	17,72	Absoluut		0 dB	0,80	0,80	0,80	0,80	0,80
pand.13281	overige gebruiksfunctie	24,69	17,41	Absoluut		0 dB	0,80	0,80	0,80	0,80	0,80
pand.14492		13,09	10,50	Absoluut		0 dB	0,80	0,80	0,80	0,80	0,80
pand.14493	bijeenkomstfunctie	28,35	17,41	Absoluut		0 dB	0,80	0,80	0,80	0,80	0,80
pand.16096	woonfunctie	18,80	11,00	Absoluut		0 dB	0,80	0,80	0,80	0,80	0,80
pand.16096	kantoorfunctie	48,34	15,10	Absoluut		0 dB	0,80	0,80	0,80	0,80	0,80
pand.16099		13,76	11,00	Absoluut		0 dB	0,80	0,80	0,80	0,80	0,80
pand.17554	bijeenkomstfunctie, woonfunctie	25,41	18,42	Absoluut		0 dB	0,80	0,80	0,80	0,80	0,80
pand.17554	kantoorfunctie	26,49	<-->	Absoluut		0 dB	0,80	0,80	0,80	0,80	0,80
pand.17554		13,75	11,00	Absoluut		0 dB	0,80	0,80	0,80	0,80	0,80
pand.17554		13,77	11,00	Absoluut		0 dB	0,80	0,80	0,80	0,80	0,80
pand.17555		13,79	11,00	Absoluut		0 dB	0,80	0,80	0,80	0,80	0,80
pand.17556	winkelfunctie	30,00	20,65	Absoluut		0 dB	0,80	0,80	0,80	0,80	0,80
pand.17556	bijeenkomstfunctie	26,75	18,00	Absoluut		0 dB	0,80	0,80	0,80	0,80	0,80
pand.17609		17,35	14,00	Absoluut		0 dB	0,80	0,80	0,80	0,80	0,80
pand.17611	woonfunctie	17,79	10,50	Absoluut		0 dB	0,80	0,80	0,80	0,80	0,80

Model: 20180309_BP Stadsblokkenwerf - ASM Haven
IL / Stadsblokkenwerf - Bedrijven
Groep: (hoofdgroep)
Lijst van Gebouwen, voor rekenmethode Industrielawaai - IL

Naam	Refl. 1k	Refl. 2k	Refl. 4k	Refl. 8k
pand.11327	0,80	0,80	0,80	0,80
pand.11328	0,80	0,80	0,80	0,80
pand.11878	0,80	0,80	0,80	0,80
900	0,80	0,80	0,80	0,80
pand.11879	0,80	0,80	0,80	0,80
pand.11880	0,80	0,80	0,80	0,80
pand.11881	0,80	0,80	0,80	0,80
pand.11881	0,80	0,80	0,80	0,80
pand.12855	0,80	0,80	0,80	0,80
pand.12856	0,80	0,80	0,80	0,80
pand.12857	0,80	0,80	0,80	0,80
pand.12857	0,80	0,80	0,80	0,80
pand.12860	0,80	0,80	0,80	0,80
pand.12860	0,80	0,80	0,80	0,80
pand.12980	0,80	0,80	0,80	0,80
pand.13264	0,80	0,80	0,80	0,80
pand.13266	0,80	0,80	0,80	0,80
pand.13269	0,80	0,80	0,80	0,80
pand.13277	0,80	0,80	0,80	0,80
pand.13279	0,80	0,80	0,80	0,80
pand.13280	0,80	0,80	0,80	0,80
pand.13280	0,80	0,80	0,80	0,80
pand.13281	0,80	0,80	0,80	0,80
pand.14492	0,80	0,80	0,80	0,80
pand.14493	0,80	0,80	0,80	0,80
pand.16096	0,80	0,80	0,80	0,80
pand.16096	0,80	0,80	0,80	0,80
pand.16099	0,80	0,80	0,80	0,80
pand.17554	0,80	0,80	0,80	0,80
pand.17554	0,80	0,80	0,80	0,80
pand.17554	0,80	0,80	0,80	0,80
pand.17554	0,80	0,80	0,80	0,80
pand.17555	0,80	0,80	0,80	0,80
pand.17556	0,80	0,80	0,80	0,80
pand.17556	0,80	0,80	0,80	0,80
pand.17609	0,80	0,80	0,80	0,80
pand.17611	0,80	0,80	0,80	0,80

Model: 20180309_BP Stadsblokkenwerf - ASM Haven
IL / Stadsblokkenwerf - Bedrijven
Groep: (hoofdgroep)
Lijst van Gebouwen, voor rekenmethode Industrielawaai - IL

Naam	Omschr.	Hoogte	Maaiveld	Hdef.	Functie	Cp	Refl. 31	Refl. 63	Refl. 125	Refl. 250	Refl. 500
pand.18164	woonfunctie	30,41	20,09	Absoluut		0 dB	0,80	0,80	0,80	0,80	0,80
pand.18165	woonfunctie	17,90	10,76	Absoluut		0 dB	0,80	0,80	0,80	0,80	0,80
pand.18165	woonfunctie	28,76	20,19	Absoluut		0 dB	0,80	0,80	0,80	0,80	0,80
pand.18166		14,53	11,08	Absoluut		0 dB	0,80	0,80	0,80	0,80	0,80
pand.18166	woonfunctie	16,82	10,50	Absoluut		0 dB	0,80	0,80	0,80	0,80	0,80
pand.18166		22,67	15,50	Absoluut		0 dB	0,80	0,80	0,80	0,80	0,80
pand.18166	woonfunctie	18,07	10,50	Absoluut		0 dB	0,80	0,80	0,80	0,80	0,80
pand.18167	bijeenkomstfunctie	25,36	17,15	Absoluut		0 dB	0,80	0,80	0,80	0,80	0,80
pand.18167	woonfunctie	19,67	11,08	Absoluut		0 dB	0,80	0,80	0,80	0,80	0,80
pand.18839	winkelfunctie, woonfunctie	29,01	16,00	Absoluut		0 dB	0,80	0,80	0,80	0,80	0,80
901	bijeenkomstfunctie	21,45	<-->	Absoluut		0 dB	0,80	0,80	0,80	0,80	0,80
pand.19142	winkelfunctie, woonfunctie	26,35	16,40	Absoluut		0 dB	0,80	0,80	0,80	0,80	0,80
pand.19143	woonfunctie	22,82	14,17	Absoluut		0 dB	0,80	0,80	0,80	0,80	0,80
pand.19266	bijeenkomstfunctie, logiesfunctie	28,50	18,74	Absoluut		0 dB	0,80	0,80	0,80	0,80	0,80
pand.19266	kantoorfunctie, logiesfunctie, bijeenkomstfun	39,04	22,51	Absoluut		0 dB	0,80	0,80	0,80	0,80	0,80
pand.19266	bijeenkomstfunctie, woonfunctie	27,33	17,14	Absoluut		0 dB	0,80	0,80	0,80	0,80	0,80
pand.19554		12,29	11,00	Absoluut		0 dB	0,80	0,80	0,80	0,80	0,80
pand.19555	overige gebruiksfunctie	17,46	14,50	Absoluut		0 dB	0,80	0,80	0,80	0,80	0,80
pand.19555	winkelfunctie	24,88	17,15	Absoluut		0 dB	0,80	0,80	0,80	0,80	0,80
pand.19564		13,02	10,50	Absoluut		0 dB	0,80	0,80	0,80	0,80	0,80
pand.19565	bijeenkomstfunctie, woonfunctie	29,75	18,38	Absoluut		0 dB	0,80	0,80	0,80	0,80	0,80
pand.19566	woonfunctie	19,66	11,00	Absoluut		0 dB	0,80	0,80	0,80	0,80	0,80
pand.19567	winkelfunctie	26,91	16,20	Absoluut		0 dB	0,80	0,80	0,80	0,80	0,80
pand.19567	bijeenkomstfunctie	28,44	17,97	Absoluut		0 dB	0,80	0,80	0,80	0,80	0,80
902	winkelfunctie	26,09	<-->	Absoluut		0 dB	0,80	0,80	0,80	0,80	0,80
pand.19856		15,57	10,95	Absoluut		0 dB	0,80	0,80	0,80	0,80	0,80
pand.20773	woonfunctie	19,15	11,50	Absoluut		0 dB	0,80	0,80	0,80	0,80	0,80
pand.20776	woonfunctie	19,22	11,00	Absoluut		0 dB	0,80	0,80	0,80	0,80	0,80
pand.22371	woonfunctie	19,50	11,03	Absoluut		0 dB	0,80	0,80	0,80	0,80	0,80
pand.22372		13,05	10,92	Absoluut		0 dB	0,80	0,80	0,80	0,80	0,80
pand.22374		13,72	11,00	Absoluut		0 dB	0,80	0,80	0,80	0,80	0,80
pand.23830		13,77	11,00	Absoluut		0 dB	0,80	0,80	0,80	0,80	0,80
pand.23831	winkelfunctie, woonfunctie	25,35	15,80	Absoluut		0 dB	0,80	0,80	0,80	0,80	0,80
pand.23832		13,76	11,00	Absoluut		0 dB	0,80	0,80	0,80	0,80	0,80
pand.23834	winkelfunctie, woonfunctie	33,57	18,83	Absoluut		0 dB	0,80	0,80	0,80	0,80	0,80
pand.23886	bijeenkomstfunctie	24,43	17,30	Absoluut		0 dB	0,80	0,80	0,80	0,80	0,80
pand.24309	woonfunctie	19,87	11,00	Absoluut		0 dB	0,80	0,80	0,80	0,80	0,80

Model: 20180309_BP Stadsblokkenwerf - ASM Haven
IL / Stadsblokkenwerf - Bedrijven
Groep: (hoofdgroep)
Lijst van Gebouwen, voor rekenmethode Industrielawaai - IL

Naam	Refl. 1k	Refl. 2k	Refl. 4k	Refl. 8k
pand.18164	0,80	0,80	0,80	0,80
pand.18165	0,80	0,80	0,80	0,80
pand.18165	0,80	0,80	0,80	0,80
pand.18166	0,80	0,80	0,80	0,80
pand.18166	0,80	0,80	0,80	0,80
pand.18166	0,80	0,80	0,80	0,80
pand.18166	0,80	0,80	0,80	0,80
pand.18166	0,80	0,80	0,80	0,80
pand.18167	0,80	0,80	0,80	0,80
pand.18167	0,80	0,80	0,80	0,80
pand.18839	0,80	0,80	0,80	0,80
901	0,80	0,80	0,80	0,80
pand.19142	0,80	0,80	0,80	0,80
pand.19143	0,80	0,80	0,80	0,80
pand.19266	0,80	0,80	0,80	0,80
pand.19266	0,80	0,80	0,80	0,80
pand.19266	0,80	0,80	0,80	0,80
pand.19554	0,80	0,80	0,80	0,80
pand.19555	0,80	0,80	0,80	0,80
pand.19555	0,80	0,80	0,80	0,80
pand.19564	0,80	0,80	0,80	0,80
pand.19565	0,80	0,80	0,80	0,80
pand.19566	0,80	0,80	0,80	0,80
pand.19567	0,80	0,80	0,80	0,80
pand.19567	0,80	0,80	0,80	0,80
902	0,80	0,80	0,80	0,80
pand.19856	0,80	0,80	0,80	0,80
pand.20773	0,80	0,80	0,80	0,80
pand.20776	0,80	0,80	0,80	0,80
pand.22371	0,80	0,80	0,80	0,80
pand.22372	0,80	0,80	0,80	0,80
pand.22374	0,80	0,80	0,80	0,80
pand.23830	0,80	0,80	0,80	0,80
pand.23831	0,80	0,80	0,80	0,80
pand.23832	0,80	0,80	0,80	0,80
pand.23834	0,80	0,80	0,80	0,80
pand.23886	0,80	0,80	0,80	0,80
pand.24309	0,80	0,80	0,80	0,80

Model: 20180309_BP Stadsblokkenwerf - ASM Haven
IL / Stadsblokkenwerf - Bedrijven
Groep: (hoofdgroep)
Lijst van Gebouwen, voor rekenmethode Industrielawaai - IL

Naam	Omschr.	Hoogte	Maaiveld	Hdef.	Functie	Cp	Refl. 31	Refl. 63	Refl. 125	Refl. 250	Refl. 500
pand.24310	woonfunctie	24,58	15,01	Absoluut		0 dB	0,80	0,80	0,80	0,80	0,80
pand.24312	kantoorfunctie	31,43	20,17	Absoluut		0 dB	0,80	0,80	0,80	0,80	0,80
pand.24313		17,17	14,61	Absoluut		0 dB	0,80	0,80	0,80	0,80	0,80
pand.24443		24,60	17,44	Absoluut		0 dB	0,80	0,80	0,80	0,80	0,80
pand.24443	bijeenkomstfunctie	27,63	18,98	Absoluut		0 dB	0,80	0,80	0,80	0,80	0,80
pand.25419	winkelfunctie, woonfunctie, kantoorfunctie	27,80	16,40	Absoluut		0 dB	0,80	0,80	0,80	0,80	0,80
pand.25420		28,48	17,62	Absoluut		0 dB	0,80	0,80	0,80	0,80	0,80
pand.25420	woonfunctie	17,92	10,67	Absoluut		0 dB	0,80	0,80	0,80	0,80	0,80
pand.25422	winkelfunctie, woonfunctie	22,99	14,70	Absoluut		0 dB	0,80	0,80	0,80	0,80	0,80
pand.25423	winkelfunctie, woonfunctie	26,33	14,56	Absoluut		0 dB	0,80	0,80	0,80	0,80	0,80
pand.25822	kantoorfunctie	38,99	22,84	Absoluut		0 dB	0,80	0,80	0,80	0,80	0,80
pand.25835	woonfunctie	19,72	11,00	Absoluut		0 dB	0,80	0,80	0,80	0,80	0,80
pand.25836	woonfunctie	32,76	16,06	Absoluut		0 dB	0,80	0,80	0,80	0,80	0,80
pand.25836		23,62	20,25	Absoluut		0 dB	0,80	0,80	0,80	0,80	0,80
pand.25838	kantoorfunctie, winkelfunctie	29,86	14,93	Absoluut		0 dB	0,80	0,80	0,80	0,80	0,80
pand.26126		13,12	10,82	Absoluut		0 dB	0,80	0,80	0,80	0,80	0,80
pand.26126		13,72	11,00	Absoluut		0 dB	0,80	0,80	0,80	0,80	0,80
pand.28641	woonfunctie	19,52	11,00	Absoluut		0 dB	0,80	0,80	0,80	0,80	0,80
pand.28641	woonfunctie	17,93	10,89	Absoluut		0 dB	0,80	0,80	0,80	0,80	0,80
pand.28641	woonfunctie	19,12	11,50	Absoluut		0 dB	0,80	0,80	0,80	0,80	0,80
pand.28645		23,98	22,57	Absoluut		0 dB	0,80	0,80	0,80	0,80	0,80
pand.30109		26,85	16,37	Absoluut		0 dB	0,80	0,80	0,80	0,80	0,80
pand.30110	woonfunctie	28,76	20,43	Absoluut		0 dB	0,80	0,80	0,80	0,80	0,80
pand.30110	onderwijsfunctie	28,40	21,11	Absoluut		0 dB	0,80	0,80	0,80	0,80	0,80
pand.30162	kantoorfunctie	24,02	17,31	Absoluut		0 dB	0,80	0,80	0,80	0,80	0,80
pand.30163		13,74	11,00	Absoluut		0 dB	0,80	0,80	0,80	0,80	0,80
pand.30166	bijeenkomstfunctie	24,81	16,82	Absoluut		0 dB	0,80	0,80	0,80	0,80	0,80
pand.30713	bijeenkomstfunctie	22,89	14,86	Absoluut		0 dB	0,80	0,80	0,80	0,80	0,80
pand.30713	woonfunctie	28,75	20,16	Absoluut		0 dB	0,80	0,80	0,80	0,80	0,80
pand.30716	bijeenkomstfunctie, bijeenkomstfunctie, woonf	31,72	19,19	Absoluut		0 dB	0,80	0,80	0,80	0,80	0,80
pand.30716	bijeenkomstfunctie, bijeenkomstfunctie, kanto	32,99	25,59	Absoluut		0 dB	0,80	0,80	0,80	0,80	0,80
pand.31689	bijeenkomstfunctie	28,08	16,96	Absoluut		0 dB	0,80	0,80	0,80	0,80	0,80
pand.31690	woonfunctie	19,81	11,45	Absoluut		0 dB	0,80	0,80	0,80	0,80	0,80
pand.31692	woonfunctie	19,69	11,00	Absoluut		0 dB	0,80	0,80	0,80	0,80	0,80
pand.31693	kantoorfunctie, woonfunctie	29,64	19,82	Absoluut		0 dB	0,80	0,80	0,80	0,80	0,80
pand.32095	woonfunctie	28,15	14,88	Absoluut		0 dB	0,80	0,80	0,80	0,80	0,80
pand.32097		13,45	11,00	Absoluut		0 dB	0,80	0,80	0,80	0,80	0,80

Model: 20180309_BP Stadsblokkenwerf - ASM Haven
IL / Stadsblokkenwerf - Bedrijven
Groep: (hoofdgroep)
Lijst van Gebouwen, voor rekenmethode Industrielawaai - IL

Naam	Refl. 1k	Refl. 2k	Refl. 4k	Refl. 8k
pand.24310	0,80	0,80	0,80	0,80
pand.24312	0,80	0,80	0,80	0,80
pand.24313	0,80	0,80	0,80	0,80
pand.24443	0,80	0,80	0,80	0,80
pand.24443	0,80	0,80	0,80	0,80
pand.25419	0,80	0,80	0,80	0,80
pand.25420	0,80	0,80	0,80	0,80
pand.25420	0,80	0,80	0,80	0,80
pand.25422	0,80	0,80	0,80	0,80
pand.25423	0,80	0,80	0,80	0,80
pand.25822	0,80	0,80	0,80	0,80
pand.25835	0,80	0,80	0,80	0,80
pand.25836	0,80	0,80	0,80	0,80
pand.25836	0,80	0,80	0,80	0,80
pand.25838	0,80	0,80	0,80	0,80
pand.26126	0,80	0,80	0,80	0,80
pand.26126	0,80	0,80	0,80	0,80
pand.28641	0,80	0,80	0,80	0,80
pand.28641	0,80	0,80	0,80	0,80
pand.28641	0,80	0,80	0,80	0,80
pand.28645	0,80	0,80	0,80	0,80
pand.30109	0,80	0,80	0,80	0,80
pand.30110	0,80	0,80	0,80	0,80
pand.30110	0,80	0,80	0,80	0,80
pand.30162	0,80	0,80	0,80	0,80
pand.30163	0,80	0,80	0,80	0,80
pand.30166	0,80	0,80	0,80	0,80
pand.30713	0,80	0,80	0,80	0,80
pand.30713	0,80	0,80	0,80	0,80
pand.30716	0,80	0,80	0,80	0,80
pand.30716	0,80	0,80	0,80	0,80
pand.31689	0,80	0,80	0,80	0,80
pand.31690	0,80	0,80	0,80	0,80
pand.31692	0,80	0,80	0,80	0,80
pand.31693	0,80	0,80	0,80	0,80
pand.32095	0,80	0,80	0,80	0,80
pand.32097	0,80	0,80	0,80	0,80

Model: 20180309_BP Stadsblokkenwerf - ASM Haven
IL / Stadsblokkenwerf - Bedrijven
Groep: (hoofdgroep)
Lijst van Gebouwen, voor rekenmethode Industrielawaai - IL

Naam	Omschr.	Hoogte	Maaiveld	Hdef.	Functie	Cp	Refl. 31	Refl. 63	Refl. 125	Refl. 250	Refl. 500
pand.32097		13,77	11,00	Absoluut		0 dB	0,80	0,80	0,80	0,80	0,80
pand.32109	woonfunctie	17,79	10,50	Absoluut		0 dB	0,80	0,80	0,80	0,80	0,80
pand.32111	winkelfunctie, woonfunctie	27,49	15,08	Absoluut		0 dB	0,80	0,80	0,80	0,80	0,80
pand.32111	bijeenkomstfunctie	24,82	17,31	Absoluut		0 dB	0,80	0,80	0,80	0,80	0,80
pand.32111		19,01	15,01	Absoluut		0 dB	0,80	0,80	0,80	0,80	0,80
pand.32111		17,06	11,31	Absoluut		0 dB	0,80	0,80	0,80	0,80	0,80
pand.32111	woonfunctie	19,52	11,00	Absoluut		0 dB	0,80	0,80	0,80	0,80	0,80
pand.32112	bijeenkomstfunctie	26,29	17,35	Absoluut		0 dB	0,80	0,80	0,80	0,80	0,80
pand.33319	woonfunctie	33,29	23,70	Absoluut		0 dB	0,80	0,80	0,80	0,80	0,80
pand.33319		13,00	10,76	Absoluut		0 dB	0,80	0,80	0,80	0,80	0,80
pand.34911	bijeenkomstfunctie, woonfunctie	26,56	21,02	Absoluut		0 dB	0,80	0,80	0,80	0,80	0,80
pand.34911	woonfunctie	18,00	10,50	Absoluut		0 dB	0,80	0,80	0,80	0,80	0,80
pand.34912		30,86	19,42	Absoluut		0 dB	0,80	0,80	0,80	0,80	0,80
pand.36377		14,10	11,50	Absoluut		0 dB	0,80	0,80	0,80	0,80	0,80
pand.36378		13,45	11,00	Absoluut		0 dB	0,80	0,80	0,80	0,80	0,80
pand.36378	bijeenkomstfunctie, woonfunctie	25,60	17,63	Absoluut		0 dB	0,80	0,80	0,80	0,80	0,80
pand.36379		13,09	10,50	Absoluut		0 dB	0,80	0,80	0,80	0,80	0,80
pand.36431	bijeenkomstfunctie, woonfunctie	24,87	16,96	Absoluut		0 dB	0,80	0,80	0,80	0,80	0,80
pand.36431	bijeenkomstfunctie	22,48	17,14	Absoluut		0 dB	0,80	0,80	0,80	0,80	0,80
pand.36431	bijeenkomstfunctie	23,67	18,20	Absoluut		0 dB	0,80	0,80	0,80	0,80	0,80
pand.36431		13,43	11,00	Absoluut		0 dB	0,80	0,80	0,80	0,80	0,80
pand.36432		13,35	10,97	Absoluut		0 dB	0,80	0,80	0,80	0,80	0,80
pand.36433	kantoorfunctie	32,59	24,01	Absoluut		0 dB	0,80	0,80	0,80	0,80	0,80
pand.36853	woonfunctie	19,64	11,00	Absoluut		0 dB	0,80	0,80	0,80	0,80	0,80
pand.36854		13,02	10,82	Absoluut		0 dB	0,80	0,80	0,80	0,80	0,80
pand.36855	woonfunctie	17,96	10,50	Absoluut		0 dB	0,80	0,80	0,80	0,80	0,80
pand.36855	woonfunctie	18,03	10,83	Absoluut		0 dB	0,80	0,80	0,80	0,80	0,80
pand.36857	bijeenkomstfunctie, logiesfunctie, overige ge	26,88	12,59	Absoluut		0 dB	0,80	0,80	0,80	0,80	0,80
pand.36857	woonfunctie	18,09	10,50	Absoluut		0 dB	0,80	0,80	0,80	0,80	0,80
pand.36858	woonfunctie	17,07	10,50	Absoluut		0 dB	0,80	0,80	0,80	0,80	0,80
pand.36987	winkelfunctie, woonfunctie	30,16	15,17	Absoluut		0 dB	0,80	0,80	0,80	0,80	0,80
pand.36990		13,78	11,00	Absoluut		0 dB	0,80	0,80	0,80	0,80	0,80
pand.37964		19,40	14,59	Absoluut		0 dB	0,80	0,80	0,80	0,80	0,80
903	kantoorfunctie	35,89	<-->	Absoluut		0 dB	0,80	0,80	0,80	0,80	0,80
pand.37967	woonfunctie	19,65	11,00	Absoluut		0 dB	0,80	0,80	0,80	0,80	0,80
pand.37967	woonfunctie	18,01	10,50	Absoluut		0 dB	0,80	0,80	0,80	0,80	0,80
pand.37968	bijeenkomstfunctie	23,01	17,01	Absoluut		0 dB	0,80	0,80	0,80	0,80	0,80

Model: 20180309_BP Stadsblokkenwerf - ASM Haven
IL / Stadsblokkenwerf - Bedrijven
Groep: (hoofdgroep)
Lijst van Gebouwen, voor rekenmethode Industrielawaai - IL

Naam	Refl. 1k	Refl. 2k	Refl. 4k	Refl. 8k
pand.32097	0,80	0,80	0,80	0,80
pand.32109	0,80	0,80	0,80	0,80
pand.32111	0,80	0,80	0,80	0,80
pand.32111	0,80	0,80	0,80	0,80
pand.32111	0,80	0,80	0,80	0,80
pand.32111	0,80	0,80	0,80	0,80
pand.32111	0,80	0,80	0,80	0,80
pand.32112	0,80	0,80	0,80	0,80
pand.33319	0,80	0,80	0,80	0,80
pand.33319	0,80	0,80	0,80	0,80
pand.34911	0,80	0,80	0,80	0,80
pand.34911	0,80	0,80	0,80	0,80
pand.34912	0,80	0,80	0,80	0,80
pand.36377	0,80	0,80	0,80	0,80
pand.36378	0,80	0,80	0,80	0,80
pand.36378	0,80	0,80	0,80	0,80
pand.36379	0,80	0,80	0,80	0,80
pand.36431	0,80	0,80	0,80	0,80
pand.36431	0,80	0,80	0,80	0,80
pand.36431	0,80	0,80	0,80	0,80
pand.36431	0,80	0,80	0,80	0,80
pand.36432	0,80	0,80	0,80	0,80
pand.36433	0,80	0,80	0,80	0,80
pand.36853	0,80	0,80	0,80	0,80
pand.36854	0,80	0,80	0,80	0,80
pand.36855	0,80	0,80	0,80	0,80
pand.36855	0,80	0,80	0,80	0,80
pand.36857	0,80	0,80	0,80	0,80
pand.36857	0,80	0,80	0,80	0,80
pand.36858	0,80	0,80	0,80	0,80
pand.36987	0,80	0,80	0,80	0,80
pand.36990	0,80	0,80	0,80	0,80
pand.37964	0,80	0,80	0,80	0,80
903	0,80	0,80	0,80	0,80
pand.37967	0,80	0,80	0,80	0,80
pand.37967	0,80	0,80	0,80	0,80
pand.37968	0,80	0,80	0,80	0,80

Model: 20180309_BP Stadsblokkenwerf - ASM Haven
IL / Stadsblokkenwerf - Bedrijven
Groep: (hoofdgroep)
Lijst van Gebouwen, voor rekenmethode Industrielawaai - IL

Naam	Omschr.	Hoogte	Maaiveld	Hdef.	Functie	Cp	Refl. 31	Refl. 63	Refl. 125	Refl. 250	Refl. 500
pand.37968	bijeenkomstfunctie, woonfunctie	29,42	15,53	Absoluut		0 dB	0,80	0,80	0,80	0,80	0,80
pand.37968	bijeenkomstfunctie	24,41	14,86	Absoluut		0 dB	0,80	0,80	0,80	0,80	0,80
pand.38375		13,90	10,00	Absoluut		0 dB	0,80	0,80	0,80	0,80	0,80
pand.38376	woonfunctie	19,58	11,00	Absoluut		0 dB	0,80	0,80	0,80	0,80	0,80
pand.38376		13,88	11,50	Absoluut		0 dB	0,80	0,80	0,80	0,80	0,80
pand.38385	woonfunctie	17,75	10,50	Absoluut		0 dB	0,80	0,80	0,80	0,80	0,80
pand.38388	kantoorfunctie, woonfunctie	32,35	22,52	Absoluut		0 dB	0,80	0,80	0,80	0,80	0,80
pand.38388	woonfunctie	24,21	<-->	Absoluut		0 dB	0,80	0,80	0,80	0,80	0,80
pand.38388	woonfunctie	20,42	16,49	Absoluut		0 dB	0,80	0,80	0,80	0,80	0,80
pand.39591	bijeenkomstfunctie	24,69	17,36	Absoluut		0 dB	0,80	0,80	0,80	0,80	0,80
pand.41194	industriefunctie, woonfunctie	22,55	15,70	Absoluut		0 dB	0,80	0,80	0,80	0,80	0,80
pand.41194	woonfunctie	41,87	25,65	Absoluut		0 dB	0,80	0,80	0,80	0,80	0,80
pand.41195		14,32	11,50	Absoluut		0 dB	0,80	0,80	0,80	0,80	0,80
pand.41195		12,20	10,00	Absoluut		0 dB	0,80	0,80	0,80	0,80	0,80
pand.41195		14,34	11,71	Absoluut		0 dB	0,80	0,80	0,80	0,80	0,80
pand.42656		13,89	11,50	Absoluut		0 dB	0,80	0,80	0,80	0,80	0,80
pand.42656		22,55	18,84	Absoluut		0 dB	0,80	0,80	0,80	0,80	0,80
pand.42658	woonfunctie	28,35	18,54	Absoluut		0 dB	0,80	0,80	0,80	0,80	0,80
pand.42658	winkelfunctie, woonfunctie	26,71	17,86	Absoluut		0 dB	0,80	0,80	0,80	0,80	0,80
pand.42659	woonfunctie	33,57	24,56	Absoluut		0 dB	0,80	0,80	0,80	0,80	0,80
pand.42713	kantoorfunctie, woonfunctie	35,06	22,19	Absoluut		0 dB	0,80	0,80	0,80	0,80	0,80
pand.43133	woonfunctie	17,93	10,89	Absoluut		0 dB	0,80	0,80	0,80	0,80	0,80
pand.43134	kantoorfunctie, onderwijsfunctie	26,84	17,50	Absoluut		0 dB	0,80	0,80	0,80	0,80	0,80
pand.43264	overige gebruiksfunctie	32,50	21,84	Absoluut		0 dB	0,80	0,80	0,80	0,80	0,80
pand.43265	woonfunctie	18,96	11,00	Absoluut		0 dB	0,80	0,80	0,80	0,80	0,80
pand.43267	winkelfunctie, bijeenkomstfunctie, woonfuncti	28,67	15,79	Absoluut		0 dB	0,80	0,80	0,80	0,80	0,80
pand.43268		13,76	11,41	Absoluut		0 dB	0,80	0,80	0,80	0,80	0,80
pand.44645	woonfunctie	19,70	11,00	Absoluut		0 dB	0,80	0,80	0,80	0,80	0,80
pand.44647	woonfunctie	33,65	22,31	Absoluut		0 dB	0,80	0,80	0,80	0,80	0,80
pand.44648		13,44	11,00	Absoluut		0 dB	0,80	0,80	0,80	0,80	0,80
pand.44649		13,44	11,00	Absoluut		0 dB	0,80	0,80	0,80	0,80	0,80
pand.44649	winkelfunctie	44,08	22,84	Absoluut		0 dB	0,80	0,80	0,80	0,80	0,80
pand.44649	kantoorfunctie, winkelfunctie, woonfunctie	31,96	22,72	Absoluut		0 dB	0,80	0,80	0,80	0,80	0,80
pand.44659	bijeenkomstfunctie, woonfunctie	33,15	19,02	Absoluut		0 dB	0,80	0,80	0,80	0,80	0,80
pand.44662	bijeenkomstfunctie, woonfunctie	28,76	16,74	Absoluut		0 dB	0,80	0,80	0,80	0,80	0,80
pand.44663	woonfunctie	19,51	11,00	Absoluut		0 dB	0,80	0,80	0,80	0,80	0,80
pand.44951		12,52	11,98	Absoluut		0 dB	0,80	0,80	0,80	0,80	0,80

Model: 20180309_BP Stadsblokkenwerf - ASM Haven
IL / Stadsblokkenwerf - Bedrijven
Groep: (hoofdgroep)
Lijst van Gebouwen, voor rekenmethode Industrielawaai - IL

Naam	Refl. 1k	Refl. 2k	Refl. 4k	Refl. 8k
pand.37968	0,80	0,80	0,80	0,80
pand.37968	0,80	0,80	0,80	0,80
pand.38375	0,80	0,80	0,80	0,80
pand.38376	0,80	0,80	0,80	0,80
pand.38376	0,80	0,80	0,80	0,80
pand.38385	0,80	0,80	0,80	0,80
pand.38388	0,80	0,80	0,80	0,80
pand.38388	0,80	0,80	0,80	0,80
pand.38388	0,80	0,80	0,80	0,80
pand.39591	0,80	0,80	0,80	0,80
pand.41194	0,80	0,80	0,80	0,80
pand.41194	0,80	0,80	0,80	0,80
pand.41195	0,80	0,80	0,80	0,80
pand.41195	0,80	0,80	0,80	0,80
pand.41195	0,80	0,80	0,80	0,80
pand.42656	0,80	0,80	0,80	0,80
pand.42656	0,80	0,80	0,80	0,80
pand.42658	0,80	0,80	0,80	0,80
pand.42658	0,80	0,80	0,80	0,80
pand.42659	0,80	0,80	0,80	0,80
pand.42713	0,80	0,80	0,80	0,80
pand.43133	0,80	0,80	0,80	0,80
pand.43134	0,80	0,80	0,80	0,80
pand.43264	0,80	0,80	0,80	0,80
pand.43265	0,80	0,80	0,80	0,80
pand.43267	0,80	0,80	0,80	0,80
pand.43268	0,80	0,80	0,80	0,80
pand.44645	0,80	0,80	0,80	0,80
pand.44647	0,80	0,80	0,80	0,80
pand.44648	0,80	0,80	0,80	0,80
pand.44649	0,80	0,80	0,80	0,80
pand.44649	0,80	0,80	0,80	0,80
pand.44649	0,80	0,80	0,80	0,80
pand.44659	0,80	0,80	0,80	0,80
pand.44662	0,80	0,80	0,80	0,80
pand.44663	0,80	0,80	0,80	0,80
pand.44951	0,80	0,80	0,80	0,80

Model: 20180309_BP Stadsblokkenwerf - ASM Haven
IL / Stadsblokkenwerf - Bedrijven
Groep: (hoofdgroep)
Lijst van Gebouwen, voor rekenmethode Industrielawaai - IL

Naam	Omschr.	Hoogte	Maaiveld	Hdef.	Functie	Cp	Refl. 31	Refl. 63	Refl. 125	Refl. 250	Refl. 500
pand.45866	kantoorfunctie	27,63	22,98	Absoluut		0 dB	0,80	0,80	0,80	0,80	0,80
pand.45869	winkelfunctie, woonfunctie	23,41	13,44	Absoluut		0 dB	0,80	0,80	0,80	0,80	0,80
pand.45869	woonfunctie	21,41	11,50	Absoluut		0 dB	0,80	0,80	0,80	0,80	0,80
pand.45869	woonfunctie	23,92	13,71	Absoluut		0 dB	0,80	0,80	0,80	0,80	0,80
pand.45869	woonfunctie	17,94	10,79	Absoluut		0 dB	0,80	0,80	0,80	0,80	0,80
pand.47469	winkelfunctie, woonfunctie	33,73	19,19	Absoluut		0 dB	0,80	0,80	0,80	0,80	0,80
pand.47471	bijeenkomstfunctie, woonfunctie	28,19	18,56	Absoluut		0 dB	0,80	0,80	0,80	0,80	0,80
pand.47471	woonfunctie	35,14	24,19	Absoluut		0 dB	0,80	0,80	0,80	0,80	0,80
pand.48923		13,49	10,97	Absoluut		0 dB	0,80	0,80	0,80	0,80	0,80
pand.48924	bijeenkomstfunctie, winkelfunctie	31,66	16,44	Absoluut		0 dB	0,80	0,80	0,80	0,80	0,80
pand.48925	woonfunctie	28,56	18,87	Absoluut		0 dB	0,80	0,80	0,80	0,80	0,80
pand.48925		13,74	11,00	Absoluut		0 dB	0,80	0,80	0,80	0,80	0,80
pand.48928	bijeenkomstfunctie	27,61	18,79	Absoluut		0 dB	0,80	0,80	0,80	0,80	0,80
pand.48979	overige gebruiksfunctie	23,26	19,65	Absoluut		0 dB	0,80	0,80	0,80	0,80	0,80
pand.49398	kantoorfunctie	31,93	14,41	Absoluut		0 dB	0,80	0,80	0,80	0,80	0,80
pand.49399	bijeenkomstfunctie, woonfunctie	27,16	17,39	Absoluut		0 dB	0,80	0,80	0,80	0,80	0,80
pand.49399	bijeenkomstfunctie, woonfunctie	27,88	19,87	Absoluut		0 dB	0,80	0,80	0,80	0,80	0,80
pand.49533	woonfunctie	19,71	11,00	Absoluut		0 dB	0,80	0,80	0,80	0,80	0,80
pand.50504	woonfunctie	29,00	20,42	Absoluut		0 dB	0,80	0,80	0,80	0,80	0,80
pand.50505	woonfunctie	27,11	15,50	Absoluut		0 dB	0,80	0,80	0,80	0,80	0,80
pand.50505	kantoorfunctie	22,25	13,81	Absoluut		0 dB	0,80	0,80	0,80	0,80	0,80
pand.50506	bijeenkomstfunctie	30,80	19,14	Absoluut		0 dB	0,80	0,80	0,80	0,80	0,80
pand.50907	woonfunctie	19,62	11,00	Absoluut		0 dB	0,80	0,80	0,80	0,80	0,80
pand.50909	bijeenkomstfunctie	27,22	17,86	Absoluut		0 dB	0,80	0,80	0,80	0,80	0,80
pand.50911		13,73	11,00	Absoluut		0 dB	0,80	0,80	0,80	0,80	0,80
pand.50921	winkelfunctie, woonfunctie	26,55	16,33	Absoluut		0 dB	0,80	0,80	0,80	0,80	0,80
pand.50923	woonfunctie	40,88	28,32	Absoluut		0 dB	0,80	0,80	0,80	0,80	0,80
pand.50924		24,61	17,44	Absoluut		0 dB	0,80	0,80	0,80	0,80	0,80
pand.50924	woonfunctie	17,96	10,50	Absoluut		0 dB	0,80	0,80	0,80	0,80	0,80
pand.52130		15,07	10,27	Absoluut		0 dB	0,80	0,80	0,80	0,80	0,80
pand.52132	woonfunctie	19,23	11,00	Absoluut		0 dB	0,80	0,80	0,80	0,80	0,80
pand.53723	woonfunctie	28,72	20,17	Absoluut		0 dB	0,80	0,80	0,80	0,80	0,80
pand.53723	woonfunctie	33,61	15,40	Absoluut		0 dB	0,80	0,80	0,80	0,80	0,80
pand.53724	bijeenkomstfunctie	35,37	22,85	Absoluut		0 dB	0,80	0,80	0,80	0,80	0,80
pand.55184	bijeenkomstfunctie	29,99	19,11	Absoluut		0 dB	0,80	0,80	0,80	0,80	0,80
pand.55184		13,76	11,00	Absoluut		0 dB	0,80	0,80	0,80	0,80	0,80
pand.55185		12,31	10,00	Absoluut		0 dB	0,80	0,80	0,80	0,80	0,80

Model: 20180309_BP Stadsblokkenwerf - ASM Haven
IL / Stadsblokkenwerf - Bedrijven
Groep: (hoofdgroep)
Lijst van Gebouwen, voor rekenmethode Industrielawaai - IL

Naam	Refl. 1k	Refl. 2k	Refl. 4k	Refl. 8k
pand.45866	0,80	0,80	0,80	0,80
pand.45869	0,80	0,80	0,80	0,80
pand.45869	0,80	0,80	0,80	0,80
pand.45869	0,80	0,80	0,80	0,80
pand.45869	0,80	0,80	0,80	0,80
pand.47469	0,80	0,80	0,80	0,80
pand.47471	0,80	0,80	0,80	0,80
pand.47471	0,80	0,80	0,80	0,80
pand.48923	0,80	0,80	0,80	0,80
pand.48924	0,80	0,80	0,80	0,80
pand.48925	0,80	0,80	0,80	0,80
pand.48925	0,80	0,80	0,80	0,80
pand.48928	0,80	0,80	0,80	0,80
pand.48979	0,80	0,80	0,80	0,80
pand.49398	0,80	0,80	0,80	0,80
pand.49399	0,80	0,80	0,80	0,80
pand.49399	0,80	0,80	0,80	0,80
pand.49533	0,80	0,80	0,80	0,80
pand.50504	0,80	0,80	0,80	0,80
pand.50505	0,80	0,80	0,80	0,80
pand.50505	0,80	0,80	0,80	0,80
pand.50506	0,80	0,80	0,80	0,80
pand.50907	0,80	0,80	0,80	0,80
pand.50909	0,80	0,80	0,80	0,80
pand.50911	0,80	0,80	0,80	0,80
pand.50921	0,80	0,80	0,80	0,80
pand.50923	0,80	0,80	0,80	0,80
pand.50924	0,80	0,80	0,80	0,80
pand.50924	0,80	0,80	0,80	0,80
pand.52130	0,80	0,80	0,80	0,80
pand.52132	0,80	0,80	0,80	0,80
pand.53723	0,80	0,80	0,80	0,80
pand.53723	0,80	0,80	0,80	0,80
pand.53724	0,80	0,80	0,80	0,80
pand.55184	0,80	0,80	0,80	0,80
pand.55184	0,80	0,80	0,80	0,80
pand.55185	0,80	0,80	0,80	0,80

Model: 20180309_BP Stadsblokkenwerf - ASM Haven
IL / Stadsblokkenwerf - Bedrijven
Groep: (hoofdgroep)
Lijst van Gebouwen, voor rekenmethode Industrielawaai - IL

Naam	Omschr.	Hoogte	Maaiveld	Hdef.	Functie	Cp	Refl. 31	Refl. 63	Refl. 125	Refl. 250	Refl. 500
pand.55185		13,33	10,97	Absoluut		0 dB	0,80	0,80	0,80	0,80	0,80
pand.55186	kantoorfunctie, woonfunctie	36,99	22,66	Absoluut		0 dB	0,80	0,80	0,80	0,80	0,80
pand.55187	woonfunctie	19,00	11,50	Absoluut		0 dB	0,80	0,80	0,80	0,80	0,80
pand.55239		13,75	11,00	Absoluut		0 dB	0,80	0,80	0,80	0,80	0,80
pand.55240		16,11	12,16	Absoluut		0 dB	0,80	0,80	0,80	0,80	0,80
pand.55242		30,58	19,59	Absoluut		0 dB	0,80	0,80	0,80	0,80	0,80
pand.55663	woonfunctie	41,48	25,49	Absoluut		0 dB	0,80	0,80	0,80	0,80	0,80
pand.55665	woonfunctie	20,14	11,50	Absoluut		0 dB	0,80	0,80	0,80	0,80	0,80
pand.55666	bijeenkomstfunctie	31,91	18,67	Absoluut		0 dB	0,80	0,80	0,80	0,80	0,80
pand.55667	woonfunctie	19,39	11,00	Absoluut		0 dB	0,80	0,80	0,80	0,80	0,80
pand.55794	woonfunctie	44,04	27,07	Absoluut		0 dB	0,80	0,80	0,80	0,80	0,80
pand.55798	woonfunctie	19,86	11,00	Absoluut		0 dB	0,80	0,80	0,80	0,80	0,80
pand.55798	winkelfunctie	23,17	18,39	Absoluut		0 dB	0,80	0,80	0,80	0,80	0,80
pand.56769	onderwijsfunctie	31,92	23,64	Absoluut		0 dB	0,80	0,80	0,80	0,80	0,80
pand.56894		14,67	12,30	Absoluut		0 dB	0,80	0,80	0,80	0,80	0,80
pand.57173	woonfunctie	19,99	11,50	Absoluut		0 dB	0,80	0,80	0,80	0,80	0,80
pand.57175	woonfunctie	19,23	11,00	Absoluut		0 dB	0,80	0,80	0,80	0,80	0,80
904	bijeenkomstfunctie	25,40	<-->	Absoluut		0 dB	0,80	0,80	0,80	0,80	0,80
pand.57177		13,73	11,00	Absoluut		0 dB	0,80	0,80	0,80	0,80	0,80
pand.57188		13,14	10,50	Absoluut		0 dB	0,80	0,80	0,80	0,80	0,80
pand.57189	bijeenkomstfunctie	26,21	17,27	Absoluut		0 dB	0,80	0,80	0,80	0,80	0,80
pand.57478		12,74	11,13	Absoluut		0 dB	0,80	0,80	0,80	0,80	0,80
pand.57479		13,20	10,18	Absoluut		0 dB	0,80	0,80	0,80	0,80	0,80
pand.57479		20,73	12,74	Absoluut		0 dB	0,80	0,80	0,80	0,80	0,80
pand.58394	woonfunctie	32,76	20,25	Absoluut		0 dB	0,80	0,80	0,80	0,80	0,80
905		15,15	<-->	Absoluut		0 dB	0,80	0,80	0,80	0,80	0,80
pand.58397	woonfunctie	25,50	15,97	Absoluut		0 dB	0,80	0,80	0,80	0,80	0,80
pand.58398	bijeenkomstfunctie	29,68	18,47	Absoluut		0 dB	0,80	0,80	0,80	0,80	0,80
pand.59991	bijeenkomstfunctie, winkelfunctie, woonfuncti	28,68	15,88	Absoluut		0 dB	0,80	0,80	0,80	0,80	0,80
pand.59993	industriefunctie, winkelfunctie	32,34	18,91	Absoluut		0 dB	0,80	0,80	0,80	0,80	0,80
pand.59993	bijeenkomstfunctie, woonfunctie	26,82	17,81	Absoluut		0 dB	0,80	0,80	0,80	0,80	0,80
pand.59994		22,46	18,24	Absoluut		0 dB	0,80	0,80	0,80	0,80	0,80
pand.59994		36,26	21,34	Absoluut		0 dB	0,80	0,80	0,80	0,80	0,80
pand.61459	kantoorfunctie	33,56	22,86	Absoluut		0 dB	0,80	0,80	0,80	0,80	0,80
pand.61459	kantoorfunctie, woonfunctie	39,79	24,37	Absoluut		0 dB	0,80	0,80	0,80	0,80	0,80
906	bijeenkomstfunctie, kantoorfunctie	25,37	<-->	Absoluut		0 dB	0,80	0,80	0,80	0,80	0,80
pand.61460		13,77	11,00	Absoluut		0 dB	0,80	0,80	0,80	0,80	0,80

Model: 20180309_BP Stadsblokkenwerf - ASM Haven
IL / Stadsblokkenwerf - Bedrijven
Groep: (hoofdgroep)
Lijst van Gebouwen, voor rekenmethode Industrielawaai - IL

Naam	Refl. 1k	Refl. 2k	Refl. 4k	Refl. 8k
pand.55185	0,80	0,80	0,80	0,80
pand.55186	0,80	0,80	0,80	0,80
pand.55187	0,80	0,80	0,80	0,80
pand.55239	0,80	0,80	0,80	0,80
pand.55240	0,80	0,80	0,80	0,80
pand.55242	0,80	0,80	0,80	0,80
pand.55663	0,80	0,80	0,80	0,80
pand.55665	0,80	0,80	0,80	0,80
pand.55666	0,80	0,80	0,80	0,80
pand.55667	0,80	0,80	0,80	0,80
pand.55794	0,80	0,80	0,80	0,80
pand.55798	0,80	0,80	0,80	0,80
pand.55798	0,80	0,80	0,80	0,80
pand.56769	0,80	0,80	0,80	0,80
pand.56894	0,80	0,80	0,80	0,80
pand.57173	0,80	0,80	0,80	0,80
pand.57175	0,80	0,80	0,80	0,80
904	0,80	0,80	0,80	0,80
pand.57177	0,80	0,80	0,80	0,80
pand.57188	0,80	0,80	0,80	0,80
pand.57189	0,80	0,80	0,80	0,80
pand.57478	0,80	0,80	0,80	0,80
pand.57479	0,80	0,80	0,80	0,80
pand.57479	0,80	0,80	0,80	0,80
pand.58394	0,80	0,80	0,80	0,80
905	0,80	0,80	0,80	0,80
pand.58397	0,80	0,80	0,80	0,80
pand.58398	0,80	0,80	0,80	0,80
pand.59991	0,80	0,80	0,80	0,80
pand.59993	0,80	0,80	0,80	0,80
pand.59993	0,80	0,80	0,80	0,80
pand.59994	0,80	0,80	0,80	0,80
pand.59994	0,80	0,80	0,80	0,80
pand.61459	0,80	0,80	0,80	0,80
pand.61459	0,80	0,80	0,80	0,80
906	0,80	0,80	0,80	0,80
pand.61460	0,80	0,80	0,80	0,80

Model: 20180309_BP Stadsblokkenwerf - ASM Haven
IL / Stadsblokkenwerf - Bedrijven
Groep: (hoofdgroep)
Lijst van Gebouwen, voor rekenmethode Industrielawaai - IL

Naam	Omschr.	Hoogte	Maaiveld	Hdef.	Functie	Cp	Refl. 31	Refl. 63	Refl. 125	Refl. 250	Refl. 500
pand.61460		13,73	11,00	Absoluut		0 dB	0,80	0,80	0,80	0,80	0,80
pand.61462	bijeenkomstfunctie, woonfunctie	23,43	15,07	Absoluut		0 dB	0,80	0,80	0,80	0,80	0,80
pand.61463	bijeenkomstfunctie	29,99	19,34	Absoluut		0 dB	0,80	0,80	0,80	0,80	0,80
pand.61514	bijeenkomstfunctie, woonfunctie	29,27	18,07	Absoluut		0 dB	0,80	0,80	0,80	0,80	0,80
pand.61514	bijeenkomstfunctie	28,40	17,33	Absoluut		0 dB	0,80	0,80	0,80	0,80	0,80
pand.61515		13,76	11,00	Absoluut		0 dB	0,80	0,80	0,80	0,80	0,80
pand.61515		13,74	11,00	Absoluut		0 dB	0,80	0,80	0,80	0,80	0,80
pand.61518	winkelfunctie, woonfunctie	24,38	14,72	Absoluut		0 dB	0,80	0,80	0,80	0,80	0,80
pand.61518	winkelfunctie, woonfunctie	26,56	14,82	Absoluut		0 dB	0,80	0,80	0,80	0,80	0,80
pand.61518		14,10	11,50	Absoluut		0 dB	0,80	0,80	0,80	0,80	0,80
pand.61939	kantoorfunctie, winkelfunctie	35,17	22,82	Absoluut		0 dB	0,80	0,80	0,80	0,80	0,80
pand.61941	winkelfunctie, bijeenkomstfunctie, woonfuncti	27,61	16,24	Absoluut		0 dB	0,80	0,80	0,80	0,80	0,80
pand.61943	woonfunctie	19,61	11,00	Absoluut		0 dB	0,80	0,80	0,80	0,80	0,80
pand.62070	bijeenkomstfunctie, woonfunctie	30,24	15,42	Absoluut		0 dB	0,80	0,80	0,80	0,80	0,80
pand.62073	overige gebruiksfunctie, woonfunctie	24,48	10,96	Absoluut		0 dB	0,80	0,80	0,80	0,80	0,80
pand.62074	kantoorfunctie	44,37	22,27	Absoluut		0 dB	0,80	0,80	0,80	0,80	0,80
pand.62075		13,73	11,00	Absoluut		0 dB	0,80	0,80	0,80	0,80	0,80
pand.62076	bijeenkomstfunctie	24,09	16,53	Absoluut		0 dB	0,80	0,80	0,80	0,80	0,80
pand.63048	bijeenkomstfunctie	21,69	17,91	Absoluut		0 dB	0,80	0,80	0,80	0,80	0,80
pand.63051	winkelfunctie, winkelfunctie, woonfunctie	23,87	15,49	Absoluut		0 dB	0,80	0,80	0,80	0,80	0,80
pand.63051	woonfunctie	17,84	10,50	Absoluut		0 dB	0,80	0,80	0,80	0,80	0,80
pand.63456	winkelfunctie, woonfunctie	25,27	15,38	Absoluut		0 dB	0,80	0,80	0,80	0,80	0,80
pand.63457		14,12	11,50	Absoluut		0 dB	0,80	0,80	0,80	0,80	0,80
pand.63457	onderwijsfunctie, bijeenkomstfunctie, kantoor	17,85	14,00	Absoluut		0 dB	0,80	0,80	0,80	0,80	0,80
907	woonfunctie	23,34	<-->	Absoluut		0 dB	0,80	0,80	0,80	0,80	0,80
pand.63459		13,44	11,00	Absoluut		0 dB	0,80	0,80	0,80	0,80	0,80
pand.63459	woonfunctie	19,44	11,00	Absoluut		0 dB	0,80	0,80	0,80	0,80	0,80
pand.63470	kantoorfunctie, woonfunctie	24,66	15,12	Absoluut		0 dB	0,80	0,80	0,80	0,80	0,80
pand.63471	bijeenkomstfunctie	27,07	18,75	Absoluut		0 dB	0,80	0,80	0,80	0,80	0,80
pand.63762		22,32	19,93	Absoluut		0 dB	0,80	0,80	0,80	0,80	0,80
pand.64677		13,13	10,50	Absoluut		0 dB	0,80	0,80	0,80	0,80	0,80
pand.64678	bijeenkomstfunctie, woonfunctie	30,04	17,44	Absoluut		0 dB	0,80	0,80	0,80	0,80	0,80
908	bijeenkomstfunctie, woonfunctie	25,12	<-->	Absoluut		0 dB	0,80	0,80	0,80	0,80	0,80
pand.64681	woonfunctie	28,73	21,59	Absoluut		0 dB	0,80	0,80	0,80	0,80	0,80
pand.64681	woonfunctie	19,52	11,00	Absoluut		0 dB	0,80	0,80	0,80	0,80	0,80
pand.64681	bijeenkomstfunctie	28,65	17,11	Absoluut		0 dB	0,80	0,80	0,80	0,80	0,80
pand.66281	woonfunctie	34,12	23,73	Absoluut		0 dB	0,80	0,80	0,80	0,80	0,80

Model: 20180309_BP Stadsblokkenwerf - ASM Haven
IL / Stadsblokkenwerf - Bedrijven
Groep: (hoofdgroep)
Lijst van Gebouwen, voor rekenmethode Industrielawaai - IL

Naam	Refl. 1k	Refl. 2k	Refl. 4k	Refl. 8k
pand.61460	0,80	0,80	0,80	0,80
pand.61462	0,80	0,80	0,80	0,80
pand.61463	0,80	0,80	0,80	0,80
pand.61514	0,80	0,80	0,80	0,80
pand.61514	0,80	0,80	0,80	0,80
pand.61515	0,80	0,80	0,80	0,80
pand.61515	0,80	0,80	0,80	0,80
pand.61518	0,80	0,80	0,80	0,80
pand.61518	0,80	0,80	0,80	0,80
pand.61518	0,80	0,80	0,80	0,80
pand.61939	0,80	0,80	0,80	0,80
pand.61941	0,80	0,80	0,80	0,80
pand.61943	0,80	0,80	0,80	0,80
pand.62070	0,80	0,80	0,80	0,80
pand.62073	0,80	0,80	0,80	0,80
pand.62074	0,80	0,80	0,80	0,80
pand.62075	0,80	0,80	0,80	0,80
pand.62076	0,80	0,80	0,80	0,80
pand.63048	0,80	0,80	0,80	0,80
pand.63051	0,80	0,80	0,80	0,80
pand.63051	0,80	0,80	0,80	0,80
pand.63456	0,80	0,80	0,80	0,80
pand.63457	0,80	0,80	0,80	0,80
pand.63457	0,80	0,80	0,80	0,80
907	0,80	0,80	0,80	0,80
pand.63459	0,80	0,80	0,80	0,80
pand.63459	0,80	0,80	0,80	0,80
pand.63470	0,80	0,80	0,80	0,80
pand.63471	0,80	0,80	0,80	0,80
pand.63762	0,80	0,80	0,80	0,80
pand.64677	0,80	0,80	0,80	0,80
pand.64678	0,80	0,80	0,80	0,80
908	0,80	0,80	0,80	0,80
pand.64681	0,80	0,80	0,80	0,80
pand.64681	0,80	0,80	0,80	0,80
pand.64681	0,80	0,80	0,80	0,80
pand.66281	0,80	0,80	0,80	0,80

Model: 20180309_BP Stadsblokkenwerf - ASM Haven
IL / Stadsblokkenwerf - Bedrijven
Groep: (hoofdgroep)
Lijst van Gebouwen, voor rekenmethode Industrielawaai - IL

Naam	Omschr.	Hoogte	Maaiveld	Hdef.	Functie	Cp	Refl. 31	Refl. 63	Refl. 125	Refl. 250	Refl. 500
pand.66281	woonfunctie	28,93	20,46	Absoluut		0 dB	0,80	0,80	0,80	0,80	0,80
pand.67740	winkelfunctie	29,48	18,74	Absoluut		0 dB	0,80	0,80	0,80	0,80	0,80
pand.67741		13,74	11,00	Absoluut		0 dB	0,80	0,80	0,80	0,80	0,80
pand.67744		13,07	10,50	Absoluut		0 dB	0,80	0,80	0,80	0,80	0,80
pand.67744	bijeenkomstfunctie	30,11	19,39	Absoluut		0 dB	0,80	0,80	0,80	0,80	0,80
pand.67796		13,74	11,00	Absoluut		0 dB	0,80	0,80	0,80	0,80	0,80
pand.67797	kantoorfunctie	29,53	18,62	Absoluut		0 dB	0,80	0,80	0,80	0,80	0,80
pand.67799	winkelfunctie	25,08	15,98	Absoluut		0 dB	0,80	0,80	0,80	0,80	0,80
pand.68218		13,06	10,50	Absoluut		0 dB	0,80	0,80	0,80	0,80	0,80
pand.68218	winkelfunctie, woonfunctie	24,65	16,31	Absoluut		0 dB	0,80	0,80	0,80	0,80	0,80
pand.68219	woonfunctie	16,53	10,71	Absoluut		0 dB	0,80	0,80	0,80	0,80	0,80
909	woonfunctie	15,73	<-->	Absoluut		0 dB	0,80	0,80	0,80	0,80	0,80
pand.68348	kantoorfunctie	32,27	18,86	Absoluut		0 dB	0,80	0,80	0,80	0,80	0,80
pand.68350	woonfunctie	19,44	11,00	Absoluut		0 dB	0,80	0,80	0,80	0,80	0,80
pand.68350	winkelfunctie, woonfunctie	26,89	16,46	Absoluut		0 dB	0,80	0,80	0,80	0,80	0,80
pand.68351		19,14	16,66	Absoluut		0 dB	0,80	0,80	0,80	0,80	0,80
pand.68351	bijeenkomstfunctie, woonfunctie	28,58	15,29	Absoluut		0 dB	0,80	0,80	0,80	0,80	0,80
pand.68352	woonfunctie	17,86	10,62	Absoluut		0 dB	0,80	0,80	0,80	0,80	0,80
pand.69320	kantoorfunctie, winkelfunctie, woonfunctie	30,90	20,01	Absoluut		0 dB	0,80	0,80	0,80	0,80	0,80
pand.69320		29,81	17,08	Absoluut		0 dB	0,80	0,80	0,80	0,80	0,80
pand.69321	kantoorfunctie	32,20	16,77	Absoluut		0 dB	0,80	0,80	0,80	0,80	0,80
pand.69323	kantoorfunctie	22,36	13,71	Absoluut		0 dB	0,80	0,80	0,80	0,80	0,80
pand.69325	winkelfunctie, woonfunctie	24,32	15,15	Absoluut		0 dB	0,80	0,80	0,80	0,80	0,80
pand.69727	woonfunctie	19,71	11,00	Absoluut		0 dB	0,80	0,80	0,80	0,80	0,80
pand.69727	kantoorfunctie, onderwijsfunctie, onderwijsfu	27,77	20,93	Absoluut		0 dB	0,80	0,80	0,80	0,80	0,80
pand.69729		13,73	11,01	Absoluut		0 dB	0,80	0,80	0,80	0,80	0,80
pand.69729	woonfunctie	27,92	18,74	Absoluut		0 dB	0,80	0,80	0,80	0,80	0,80
pand.69729	woonfunctie	28,92	20,45	Absoluut		0 dB	0,80	0,80	0,80	0,80	0,80
pand.69730	woonfunctie	31,21	22,35	Absoluut		0 dB	0,80	0,80	0,80	0,80	0,80
pand.69731		13,74	11,00	Absoluut		0 dB	0,80	0,80	0,80	0,80	0,80
pand.69731	woonfunctie	35,43	20,88	Absoluut		0 dB	0,80	0,80	0,80	0,80	0,80
pand.69740		13,07	10,50	Absoluut		0 dB	0,80	0,80	0,80	0,80	0,80
pand.69740	kantoorfunctie	25,03	16,67	Absoluut		0 dB	0,80	0,80	0,80	0,80	0,80
pand.69740	winkelfunctie, woonfunctie	22,58	14,88	Absoluut		0 dB	0,80	0,80	0,80	0,80	0,80
pand.69741	woonfunctie	28,57	15,35	Absoluut		0 dB	0,80	0,80	0,80	0,80	0,80
pand.69741	woonfunctie	19,61	11,00	Absoluut		0 dB	0,80	0,80	0,80	0,80	0,80
pand.69744	woonfunctie	19,73	11,00	Absoluut		0 dB	0,80	0,80	0,80	0,80	0,80

Model: 20180309_BP Stadsblokkenwerf - ASM Haven
IL / Stadsblokkenwerf - Bedrijven
Groep: (hoofdgroep)
Lijst van Gebouwen, voor rekenmethode Industrielawaai - IL

Naam	Refl. 1k	Refl. 2k	Refl. 4k	Refl. 8k
pand.66281	0,80	0,80	0,80	0,80
pand.67740	0,80	0,80	0,80	0,80
pand.67741	0,80	0,80	0,80	0,80
pand.67744	0,80	0,80	0,80	0,80
pand.67744	0,80	0,80	0,80	0,80
pand.67796	0,80	0,80	0,80	0,80
pand.67797	0,80	0,80	0,80	0,80
pand.67799	0,80	0,80	0,80	0,80
pand.68218	0,80	0,80	0,80	0,80
pand.68218	0,80	0,80	0,80	0,80
pand.68219	0,80	0,80	0,80	0,80
909	0,80	0,80	0,80	0,80
pand.68348	0,80	0,80	0,80	0,80
pand.68350	0,80	0,80	0,80	0,80
pand.68350	0,80	0,80	0,80	0,80
pand.68351	0,80	0,80	0,80	0,80
pand.68351	0,80	0,80	0,80	0,80
pand.68352	0,80	0,80	0,80	0,80
pand.69320	0,80	0,80	0,80	0,80
pand.69320	0,80	0,80	0,80	0,80
pand.69321	0,80	0,80	0,80	0,80
pand.69323	0,80	0,80	0,80	0,80
pand.69325	0,80	0,80	0,80	0,80
pand.69727	0,80	0,80	0,80	0,80
pand.69727	0,80	0,80	0,80	0,80
pand.69729	0,80	0,80	0,80	0,80
pand.69729	0,80	0,80	0,80	0,80
pand.69729	0,80	0,80	0,80	0,80
pand.69730	0,80	0,80	0,80	0,80
pand.69731	0,80	0,80	0,80	0,80
pand.69731	0,80	0,80	0,80	0,80
pand.69740	0,80	0,80	0,80	0,80
pand.69740	0,80	0,80	0,80	0,80
pand.69740	0,80	0,80	0,80	0,80
pand.69741	0,80	0,80	0,80	0,80
pand.69741	0,80	0,80	0,80	0,80
pand.69744	0,80	0,80	0,80	0,80

Model: 20180309_BP Stadsblokkenwerf - ASM Haven
IL / Stadsblokkenwerf - Bedrijven
Groep: (hoofdgroep)
Lijst van Gebouwen, voor rekenmethode Industrielawaai - IL

Naam	Omschr.	Hoogte	Maaiveld	Hdef.	Functie	Cp	Refl. 31	Refl. 63	Refl. 125	Refl. 250	Refl. 500
pand.70033		14,98	10,69	Absoluut		0 dB	0,80	0,80	0,80	0,80	0,80
pand.70033	winkelfunctie, woonfunctie	17,59	<-->	Absoluut		0 dB	0,80	0,80	0,80	0,80	0,80
pand.70937		13,44	11,00	Absoluut		0 dB	0,80	0,80	0,80	0,80	0,80
pand.70942		23,38	20,87	Absoluut		0 dB	0,80	0,80	0,80	0,80	0,80
pand.72534	woonfunctie	22,63	14,03	Absoluut		0 dB	0,80	0,80	0,80	0,80	0,80
pand.72535	winkelfunctie, woonfunctie	24,38	15,60	Absoluut		0 dB	0,80	0,80	0,80	0,80	0,80
pand.72536		14,55	11,08	Absoluut		0 dB	0,80	0,80	0,80	0,80	0,80
pand.72536		13,72	11,00	Absoluut		0 dB	0,80	0,80	0,80	0,80	0,80
pand.73994	bijeenkomstfunctie, woonfunctie	30,18	15,91	Absoluut		0 dB	0,80	0,80	0,80	0,80	0,80
pand.73994	woonfunctie	22,32	<-->	Absoluut		0 dB	0,80	0,80	0,80	0,80	0,80
pand.73996		13,45	11,00	Absoluut		0 dB	0,80	0,80	0,80	0,80	0,80
pand.74050	woonfunctie	18,86	11,00	Absoluut		0 dB	0,80	0,80	0,80	0,80	0,80
pand.74051	kantoorfunctie	45,10	22,37	Absoluut		0 dB	0,80	0,80	0,80	0,80	0,80
pand.74051	woonfunctie	33,62	22,25	Absoluut		0 dB	0,80	0,80	0,80	0,80	0,80
pand.74054	bijeenkomstfunctie	28,79	16,40	Absoluut		0 dB	0,80	0,80	0,80	0,80	0,80
pand.74054	bijeenkomstfunctie, woonfunctie	30,78	16,04	Absoluut		0 dB	0,80	0,80	0,80	0,80	0,80
pand.74472	winkelfunctie	21,82	15,11	Absoluut		0 dB	0,80	0,80	0,80	0,80	0,80
pand.74473	bijeenkomstfunctie	27,20	17,27	Absoluut		0 dB	0,80	0,80	0,80	0,80	0,80
pand.74477	woonfunctie	17,94	10,92	Absoluut		0 dB	0,80	0,80	0,80	0,80	0,80
pand.74607	kantoorfunctie	27,01	20,12	Absoluut		0 dB	0,80	0,80	0,80	0,80	0,80
pand.75584	kantoorfunctie	28,23	13,94	Absoluut		0 dB	0,80	0,80	0,80	0,80	0,80
pand.75585	bijeenkomstfunctie	22,32	16,35	Absoluut		0 dB	0,80	0,80	0,80	0,80	0,80
pand.75588	bijeenkomstfunctie, woonfunctie	27,97	14,23	Absoluut		0 dB	0,80	0,80	0,80	0,80	0,80
pand.75987	woonfunctie	19,62	11,00	Absoluut		0 dB	0,80	0,80	0,80	0,80	0,80
pand.75987	kantoorfunctie	41,53	25,68	Absoluut		0 dB	0,80	0,80	0,80	0,80	0,80
pand.75988		13,89	11,18	Absoluut		0 dB	0,80	0,80	0,80	0,80	0,80
pand.75989	bijeenkomstfunctie	27,89	17,35	Absoluut		0 dB	0,80	0,80	0,80	0,80	0,80
910		16,70	<-->	Absoluut		0 dB	0,80	0,80	0,80	0,80	0,80
pand.75991		13,10	10,50	Absoluut		0 dB	0,80	0,80	0,80	0,80	0,80
pand.76001	woonfunctie	29,28	21,93	Absoluut		0 dB	0,80	0,80	0,80	0,80	0,80
pand.76001		16,00	10,50	Absoluut		0 dB	0,80	0,80	0,80	0,80	0,80
pand.76002	bijeenkomstfunctie, industriefunctie	26,23	17,16	Absoluut		0 dB	0,80	0,80	0,80	0,80	0,80
pand.76003	woonfunctie	19,13	11,50	Absoluut		0 dB	0,80	0,80	0,80	0,80	0,80
pand.76004	overige gebruiksfunctie	15,39	13,81	Absoluut		0 dB	0,80	0,80	0,80	0,80	0,80
pand.76289		13,96	11,80	Absoluut		0 dB	0,80	0,80	0,80	0,80	0,80
pand.77207	woonfunctie	30,71	21,88	Absoluut		0 dB	0,80	0,80	0,80	0,80	0,80
pand.77208	woonfunctie	29,31	20,81	Absoluut		0 dB	0,80	0,80	0,80	0,80	0,80

Model: 20180309_BP Stadsblokkenwerf - ASM Haven
IL / Stadsblokkenwerf - Bedrijven
Groep: (hoofdgroep)
Lijst van Gebouwen, voor rekenmethode Industrielawaai - IL

Naam	Refl. 1k	Refl. 2k	Refl. 4k	Refl. 8k
pand.70033	0,80	0,80	0,80	0,80
pand.70033	0,80	0,80	0,80	0,80
pand.70937	0,80	0,80	0,80	0,80
pand.70942	0,80	0,80	0,80	0,80
pand.72534	0,80	0,80	0,80	0,80
pand.72535	0,80	0,80	0,80	0,80
pand.72536	0,80	0,80	0,80	0,80
pand.72536	0,80	0,80	0,80	0,80
pand.73994	0,80	0,80	0,80	0,80
pand.73994	0,80	0,80	0,80	0,80
pand.73996	0,80	0,80	0,80	0,80
pand.74050	0,80	0,80	0,80	0,80
pand.74051	0,80	0,80	0,80	0,80
pand.74051	0,80	0,80	0,80	0,80
pand.74054	0,80	0,80	0,80	0,80
pand.74054	0,80	0,80	0,80	0,80
pand.74472	0,80	0,80	0,80	0,80
pand.74473	0,80	0,80	0,80	0,80
pand.74477	0,80	0,80	0,80	0,80
pand.74607	0,80	0,80	0,80	0,80
pand.75584	0,80	0,80	0,80	0,80
pand.75585	0,80	0,80	0,80	0,80
pand.75588	0,80	0,80	0,80	0,80
pand.75987	0,80	0,80	0,80	0,80
pand.75987	0,80	0,80	0,80	0,80
pand.75988	0,80	0,80	0,80	0,80
pand.75989	0,80	0,80	0,80	0,80
910	0,80	0,80	0,80	0,80
pand.75991	0,80	0,80	0,80	0,80
pand.76001	0,80	0,80	0,80	0,80
pand.76001	0,80	0,80	0,80	0,80
pand.76002	0,80	0,80	0,80	0,80
pand.76003	0,80	0,80	0,80	0,80
pand.76004	0,80	0,80	0,80	0,80
pand.76289	0,80	0,80	0,80	0,80
pand.77207	0,80	0,80	0,80	0,80
pand.77208	0,80	0,80	0,80	0,80

Model: 20180309_BP Stadsblokkenwerf - ASM Haven
IL / Stadsblokkenwerf - Bedrijven
Groep: (hoofdgroep)
Lijst van Gebouwen, voor rekenmethode Industrielawaai - IL

Naam	Omschr.	Hoogte	Maaiveld	Hdef.	Functie	Cp	Refl. 31	Refl. 63	Refl. 125	Refl. 250	Refl. 500
pand.77208	woonfunctie	19,45	11,00	Absoluut		0 dB	0,80	0,80	0,80	0,80	0,80
pand.77210	kantoorfunctie, woonfunctie	23,01	14,50	Absoluut		0 dB	0,80	0,80	0,80	0,80	0,80
pand.77210	woonfunctie	17,82	10,50	Absoluut		0 dB	0,80	0,80	0,80	0,80	0,80
pand.78813		13,73	11,00	Absoluut		0 dB	0,80	0,80	0,80	0,80	0,80
pand.78813	winkelfunctie, woonfunctie	25,18	17,79	Absoluut		0 dB	0,80	0,80	0,80	0,80	0,80
pand.78814	overige gebruiksfunctie	25,68	19,92	Absoluut		0 dB	0,80	0,80	0,80	0,80	0,80
pand.80272	bijeenkomstfunctie, woonfunctie	25,84	18,22	Absoluut		0 dB	0,80	0,80	0,80	0,80	0,80
pand.80272	bijeenkomstfunctie, woonfunctie	28,54	19,23	Absoluut		0 dB	0,80	0,80	0,80	0,80	0,80
pand.80273		13,72	11,00	Absoluut		0 dB	0,80	0,80	0,80	0,80	0,80
pand.80274		13,44	11,00	Absoluut		0 dB	0,80	0,80	0,80	0,80	0,80
pand.80274	industriefunctie, woonfunctie	26,61	19,37	Absoluut		0 dB	0,80	0,80	0,80	0,80	0,80
pand.80329		13,72	11,00	Absoluut		0 dB	0,80	0,80	0,80	0,80	0,80
pand.80329		24,01	20,70	Absoluut		0 dB	0,80	0,80	0,80	0,80	0,80
pand.80332	woonfunctie	19,78	11,35	Absoluut		0 dB	0,80	0,80	0,80	0,80	0,80
pand.80753		13,01	10,78	Absoluut		0 dB	0,80	0,80	0,80	0,80	0,80
pand.80754	woonfunctie	16,84	10,71	Absoluut		0 dB	0,80	0,80	0,80	0,80	0,80
pand.80754	woonfunctie	17,13	10,50	Absoluut		0 dB	0,80	0,80	0,80	0,80	0,80
pand.80754	overige gebruiksfunctie, woonfunctie	26,93	11,50	Absoluut		0 dB	0,80	0,80	0,80	0,80	0,80
pand.80754	bijeenkomstfunctie	29,61	17,33	Absoluut		0 dB	0,80	0,80	0,80	0,80	0,80
pand.80754	woonfunctie	33,28	22,70	Absoluut		0 dB	0,80	0,80	0,80	0,80	0,80
pand.80757	bijeenkomstfunctie, overige gebruiksfunctie	28,50	19,74	Absoluut		0 dB	0,80	0,80	0,80	0,80	0,80
pand.80886	woonfunctie	45,47	23,03	Absoluut		0 dB	0,80	0,80	0,80	0,80	0,80
pand.80888	logiesfunctie, bijeenkomstfunctie, kantoorfun	31,46	22,47	Absoluut		0 dB	0,80	0,80	0,80	0,80	0,80
pand.80888	woonfunctie	19,67	11,00	Absoluut		0 dB	0,80	0,80	0,80	0,80	0,80
pand.82270	woonfunctie	42,04	26,05	Absoluut		0 dB	0,80	0,80	0,80	0,80	0,80
pand.82270		13,72	11,00	Absoluut		0 dB	0,80	0,80	0,80	0,80	0,80
pand.82271	woonfunctie	17,84	10,50	Absoluut		0 dB	0,80	0,80	0,80	0,80	0,80
pand.82272		13,74	11,00	Absoluut		0 dB	0,80	0,80	0,80	0,80	0,80
pand.82283	winkelfunctie, woonfunctie	28,32	16,17	Absoluut		0 dB	0,80	0,80	0,80	0,80	0,80
pand.82284	woonfunctie, kantoorfunctie	40,74	25,80	Absoluut		0 dB	0,80	0,80	0,80	0,80	0,80
pand.82284	bijeenkomstfunctie, kantoorfunctie, woonfunct	34,16	19,46	Absoluut		0 dB	0,80	0,80	0,80	0,80	0,80
pand.82285	woonfunctie	24,44	14,38	Absoluut		0 dB	0,80	0,80	0,80	0,80	0,80
pand.82286	woonfunctie	19,61	11,00	Absoluut		0 dB	0,80	0,80	0,80	0,80	0,80
pand.82286	woonfunctie	19,57	11,00	Absoluut		0 dB	0,80	0,80	0,80	0,80	0,80
pand.83491	bijeenkomstfunctie	28,17	17,89	Absoluut		0 dB	0,80	0,80	0,80	0,80	0,80
pand.85086	woonfunctie	19,67	11,00	Absoluut		0 dB	0,80	0,80	0,80	0,80	0,80
pand.85086	bijeenkomstfunctie	29,67	19,77	Absoluut		0 dB	0,80	0,80	0,80	0,80	0,80

Model: 20180309_BP Stadsblokkenwerf - ASM Haven
IL / Stadsblokkenwerf - Bedrijven
Groep: (hoofdgroep)
Lijst van Gebouwen, voor rekenmethode Industrielawaai - IL

Naam	Refl. 1k	Refl. 2k	Refl. 4k	Refl. 8k
pand.77208	0,80	0,80	0,80	0,80
pand.77210	0,80	0,80	0,80	0,80
pand.77210	0,80	0,80	0,80	0,80
pand.78813	0,80	0,80	0,80	0,80
pand.78813	0,80	0,80	0,80	0,80
pand.78814	0,80	0,80	0,80	0,80
pand.80272	0,80	0,80	0,80	0,80
pand.80272	0,80	0,80	0,80	0,80
pand.80273	0,80	0,80	0,80	0,80
pand.80274	0,80	0,80	0,80	0,80
pand.80274	0,80	0,80	0,80	0,80
pand.80329	0,80	0,80	0,80	0,80
pand.80329	0,80	0,80	0,80	0,80
pand.80332	0,80	0,80	0,80	0,80
pand.80753	0,80	0,80	0,80	0,80
pand.80754	0,80	0,80	0,80	0,80
pand.80754	0,80	0,80	0,80	0,80
pand.80754	0,80	0,80	0,80	0,80
pand.80754	0,80	0,80	0,80	0,80
pand.80754	0,80	0,80	0,80	0,80
pand.80757	0,80	0,80	0,80	0,80
pand.80886	0,80	0,80	0,80	0,80
pand.80888	0,80	0,80	0,80	0,80
pand.80888	0,80	0,80	0,80	0,80
pand.82270	0,80	0,80	0,80	0,80
pand.82270	0,80	0,80	0,80	0,80
pand.82271	0,80	0,80	0,80	0,80
pand.82272	0,80	0,80	0,80	0,80
pand.82283	0,80	0,80	0,80	0,80
pand.82284	0,80	0,80	0,80	0,80
pand.82284	0,80	0,80	0,80	0,80
pand.82285	0,80	0,80	0,80	0,80
pand.82286	0,80	0,80	0,80	0,80
pand.82286	0,80	0,80	0,80	0,80
pand.83491	0,80	0,80	0,80	0,80
pand.85086	0,80	0,80	0,80	0,80
pand.85086	0,80	0,80	0,80	0,80

Model: 20180309_BP Stadsblokkenwerf - ASM Haven
IL / Stadsblokkenwerf - Bedrijven
Groep: (hoofdgroep)
Lijst van Gebouwen, voor rekenmethode Industrielawaai - IL

Naam	Omschr.	Hoogte	Maaiveld	Hdef.	Functie	Cp	Refl. 31	Refl. 63	Refl. 125	Refl. 250	Refl. 500
pand.85086	woonfunctie, bijeenkomstfunctie	28,25	19,06	Absoluut		0 dB	0,80	0,80	0,80	0,80	0,80
pand.85087	woonfunctie	19,48	11,00	Absoluut		0 dB	0,80	0,80	0,80	0,80	0,80
pand.85087	woonfunctie	18,85	11,00	Absoluut		0 dB	0,80	0,80	0,80	0,80	0,80
pand.86551		13,79	11,50	Absoluut		0 dB	0,80	0,80	0,80	0,80	0,80
pand.86551		21,19	16,73	Absoluut		0 dB	0,80	0,80	0,80	0,80	0,80
pand.86552	woonfunctie	18,10	10,50	Absoluut		0 dB	0,80	0,80	0,80	0,80	0,80
pand.86554	bijeenkomstfunctie, woonfunctie	29,30	17,32	Absoluut		0 dB	0,80	0,80	0,80	0,80	0,80
pand.86605	kantoorfunctie, winkelfunctie, woonfunctie	39,30	24,50	Absoluut		0 dB	0,80	0,80	0,80	0,80	0,80
pand.86607		22,28	20,70	Absoluut		0 dB	0,80	0,80	0,80	0,80	0,80
pand.86610	woonfunctie	30,10	17,27	Absoluut		0 dB	0,80	0,80	0,80	0,80	0,80
pand.86611	bijeenkomstfunctie, woonfunctie	27,38	15,96	Absoluut		0 dB	0,80	0,80	0,80	0,80	0,80
pand.87031	woonfunctie	19,58	11,00	Absoluut		0 dB	0,80	0,80	0,80	0,80	0,80
pand.87032	woonfunctie	35,45	24,61	Absoluut		0 dB	0,80	0,80	0,80	0,80	0,80
pand.87032	bijeenkomstfunctie, woonfunctie, woonfunctie	28,24	20,04	Absoluut		0 dB	0,80	0,80	0,80	0,80	0,80
pand.87032	kantoorfunctie	29,92	20,20	Absoluut		0 dB	0,80	0,80	0,80	0,80	0,80
pand.87033	bijeenkomstfunctie	25,89	17,15	Absoluut		0 dB	0,80	0,80	0,80	0,80	0,80
pand.87167	bijeenkomstfunctie, woonfunctie	29,39	16,41	Absoluut		0 dB	0,80	0,80	0,80	0,80	0,80
pand.87167	kantoorfunctie, woonfunctie	27,58	15,15	Absoluut		0 dB	0,80	0,80	0,80	0,80	0,80
pand.87167	kantoorfunctie	26,84	20,89	Absoluut		0 dB	0,80	0,80	0,80	0,80	0,80
pand.88142	woonfunctie	32,46	16,20	Absoluut		0 dB	0,80	0,80	0,80	0,80	0,80
pand.88143	woonfunctie	19,80	11,32	Absoluut		0 dB	0,80	0,80	0,80	0,80	0,80
pand.88143	woonfunctie	19,55	11,00	Absoluut		0 dB	0,80	0,80	0,80	0,80	0,80
pand.88545	woonfunctie	19,66	11,00	Absoluut		0 dB	0,80	0,80	0,80	0,80	0,80
pand.88546		28,38	14,88	Absoluut		0 dB	0,80	0,80	0,80	0,80	0,80
pand.88546		13,73	11,00	Absoluut		0 dB	0,80	0,80	0,80	0,80	0,80
pand.88547	winkelfunctie, woonfunctie	26,24	16,37	Absoluut		0 dB	0,80	0,80	0,80	0,80	0,80
pand.88547	bijeenkomstfunctie	29,40	16,87	Absoluut		0 dB	0,80	0,80	0,80	0,80	0,80
pand.88548		13,44	11,00	Absoluut		0 dB	0,80	0,80	0,80	0,80	0,80
911	winkelfunctie, woonfunctie	22,54	<-->	Absoluut		0 dB	0,80	0,80	0,80	0,80	0,80
pand.88848		14,09	11,99	Absoluut		0 dB	0,80	0,80	0,80	0,80	0,80
pand.89766	woonfunctie	31,55	22,40	Absoluut		0 dB	0,80	0,80	0,80	0,80	0,80
pand.89766	woonfunctie	26,88	19,00	Absoluut		0 dB	0,80	0,80	0,80	0,80	0,80
pand.89766	woonfunctie	28,92	20,71	Absoluut		0 dB	0,80	0,80	0,80	0,80	0,80
pand.89767	woonfunctie	19,63	16,49	Absoluut		0 dB	0,80	0,80	0,80	0,80	0,80
pand.91357	bijeenkomstfunctie, woonfunctie	27,11	20,13	Absoluut		0 dB	0,80	0,80	0,80	0,80	0,80
pand.91358	woonfunctie	19,72	11,02	Absoluut		0 dB	0,80	0,80	0,80	0,80	0,80
pand.91361		13,74	11,00	Absoluut		0 dB	0,80	0,80	0,80	0,80	0,80

Model: 20180309_BP Stadsblokkenwerf - ASM Haven
IL / Stadsblokkenwerf - Bedrijven
Groep: (hoofdgroep)
Lijst van Gebouwen, voor rekenmethode Industrielawaai - IL

Naam	Refl. 1k	Refl. 2k	Refl. 4k	Refl. 8k
pand.85086	0,80	0,80	0,80	0,80
pand.85087	0,80	0,80	0,80	0,80
pand.85087	0,80	0,80	0,80	0,80
pand.86551	0,80	0,80	0,80	0,80
pand.86551	0,80	0,80	0,80	0,80
pand.86552	0,80	0,80	0,80	0,80
pand.86554	0,80	0,80	0,80	0,80
pand.86605	0,80	0,80	0,80	0,80
pand.86607	0,80	0,80	0,80	0,80
pand.86610	0,80	0,80	0,80	0,80
pand.86611	0,80	0,80	0,80	0,80
pand.87031	0,80	0,80	0,80	0,80
pand.87032	0,80	0,80	0,80	0,80
pand.87032	0,80	0,80	0,80	0,80
pand.87032	0,80	0,80	0,80	0,80
pand.87033	0,80	0,80	0,80	0,80
pand.87167	0,80	0,80	0,80	0,80
pand.87167	0,80	0,80	0,80	0,80
pand.87167	0,80	0,80	0,80	0,80
pand.88142	0,80	0,80	0,80	0,80
pand.88143	0,80	0,80	0,80	0,80
pand.88143	0,80	0,80	0,80	0,80
pand.88545	0,80	0,80	0,80	0,80
pand.88546	0,80	0,80	0,80	0,80
pand.88546	0,80	0,80	0,80	0,80
pand.88547	0,80	0,80	0,80	0,80
pand.88547	0,80	0,80	0,80	0,80
pand.88548	0,80	0,80	0,80	0,80
911	0,80	0,80	0,80	0,80
pand.88848	0,80	0,80	0,80	0,80
pand.89766	0,80	0,80	0,80	0,80
pand.89766	0,80	0,80	0,80	0,80
pand.89766	0,80	0,80	0,80	0,80
pand.89767	0,80	0,80	0,80	0,80
pand.91357	0,80	0,80	0,80	0,80
pand.91358	0,80	0,80	0,80	0,80
pand.91361	0,80	0,80	0,80	0,80

Model: 20180309_BP Stadsblokkenwerf - ASM Haven
IL / Stadsblokkenwerf - Bedrijven
Groep: (hoofdgroep)
Lijst van Gebouwen, voor rekenmethode Industrielawaai - IL

Naam	Omschr.	Hoogte	Maaiveld	Hdef.	Functie	Cp	Refl. 31	Refl. 63	Refl. 125	Refl. 250	Refl. 500
pand.91361		13,41	10,28	Absoluut		0 dB	0,80	0,80	0,80	0,80	0,80
pand.92810		13,73	11,00	Absoluut		0 dB	0,80	0,80	0,80	0,80	0,80
pand.92813		13,33	10,97	Absoluut		0 dB	0,80	0,80	0,80	0,80	0,80
pand.92814	woonfunctie	19,80	11,00	Absoluut		0 dB	0,80	0,80	0,80	0,80	0,80
pand.92867		13,73	11,00	Absoluut		0 dB	0,80	0,80	0,80	0,80	0,80
pand.92868	bijeenkomstfunctie	25,42	18,74	Absoluut		0 dB	0,80	0,80	0,80	0,80	0,80
pand.92869	winkelfunctie, woonfunctie	26,18	15,07	Absoluut		0 dB	0,80	0,80	0,80	0,80	0,80
pand.93289	woonfunctie	19,73	11,12	Absoluut		0 dB	0,80	0,80	0,80	0,80	0,80
pand.93291	woonfunctie	37,52	24,58	Absoluut		0 dB	0,80	0,80	0,80	0,80	0,80
pand.93291	kantoorfunctie	39,39	24,75	Absoluut		0 dB	0,80	0,80	0,80	0,80	0,80
pand.93291	kantoorfunctie, woonfunctie	42,70	24,70	Absoluut		0 dB	0,80	0,80	0,80	0,80	0,80
pand.93291	woonfunctie, winkelfunctie	27,16	15,73	Absoluut		0 dB	0,80	0,80	0,80	0,80	0,80
pand.93292	kantoorfunctie, woonfunctie	22,68	16,23	Absoluut		0 dB	0,80	0,80	0,80	0,80	0,80
pand.93293	woonfunctie	29,85	21,66	Absoluut		0 dB	0,80	0,80	0,80	0,80	0,80
pand.93419	winkelfunctie, woonfunctie	28,74	15,49	Absoluut		0 dB	0,80	0,80	0,80	0,80	0,80
pand.93422	woonfunctie, bijeenkomstfunctie	30,03	19,92	Absoluut		0 dB	0,80	0,80	0,80	0,80	0,80
pand.94396		25,71	16,16	Absoluut		0 dB	0,80	0,80	0,80	0,80	0,80
pand.94396	bijeenkomstfunctie, winkelfunctie, woonfuncti	28,05	15,43	Absoluut		0 dB	0,80	0,80	0,80	0,80	0,80
pand.94397	woonfunctie	19,98	11,00	Absoluut		0 dB	0,80	0,80	0,80	0,80	0,80
pand.94397	woonfunctie	19,76	11,00	Absoluut		0 dB	0,80	0,80	0,80	0,80	0,80
pand.94398	woonfunctie	18,02	10,50	Absoluut		0 dB	0,80	0,80	0,80	0,80	0,80
pand.94518		17,69	10,59	Absoluut		0 dB	0,80	0,80	0,80	0,80	0,80
pand.94802	bijeenkomstfunctie, woonfunctie	31,60	16,53	Absoluut		0 dB	0,80	0,80	0,80	0,80	0,80
pand.94803	bijeenkomstfunctie	26,56	18,69	Absoluut		0 dB	0,80	0,80	0,80	0,80	0,80
pand.94804		13,77	11,00	Absoluut		0 dB	0,80	0,80	0,80	0,80	0,80
pand.94805	kantoorfunctie, woonfunctie	39,36	15,36	Absoluut		0 dB	0,80	0,80	0,80	0,80	0,80
pand.94814	woonfunctie, winkelfunctie	23,56	14,23	Absoluut		0 dB	0,80	0,80	0,80	0,80	0,80
pand.94815	woonfunctie	19,79	11,33	Absoluut		0 dB	0,80	0,80	0,80	0,80	0,80
pand.94818		17,17	14,75	Absoluut		0 dB	0,80	0,80	0,80	0,80	0,80
pand.95102		14,01	11,77	Absoluut		0 dB	0,80	0,80	0,80	0,80	0,80
pand.96020	logiesfunctie, winkelfunctie, woonfunctie	28,16	15,43	Absoluut		0 dB	0,80	0,80	0,80	0,80	0,80
pand.96021	industriefunctie	16,76	13,00	Absoluut		0 dB	0,80	0,80	0,80	0,80	0,80
pand.96022	woonfunctie	17,80	10,50	Absoluut		0 dB	0,80	0,80	0,80	0,80	0,80
pand.96022	woonfunctie	18,10	10,50	Absoluut		0 dB	0,80	0,80	0,80	0,80	0,80
pand.96023	woonfunctie	33,71	23,15	Absoluut		0 dB	0,80	0,80	0,80	0,80	0,80
pand.96023	woonfunctie	34,87	24,17	Absoluut		0 dB	0,80	0,80	0,80	0,80	0,80
pand.97617	winkelfunctie, woonfunctie	29,84	16,22	Absoluut		0 dB	0,80	0,80	0,80	0,80	0,80

Model: 20180309_BP Stadsblokkenwerf - ASM Haven
IL / Stadsblokkenwerf - Bedrijven
Groep: (hoofdgroep)
Lijst van Gebouwen, voor rekenmethode Industrielawaai - IL

Naam	Refl. 1k	Refl. 2k	Refl. 4k	Refl. 8k
pand.91361	0,80	0,80	0,80	0,80
pand.92810	0,80	0,80	0,80	0,80
pand.92813	0,80	0,80	0,80	0,80
pand.92814	0,80	0,80	0,80	0,80
pand.92867	0,80	0,80	0,80	0,80
pand.92868	0,80	0,80	0,80	0,80
pand.92869	0,80	0,80	0,80	0,80
pand.93289	0,80	0,80	0,80	0,80
pand.93291	0,80	0,80	0,80	0,80
pand.93291	0,80	0,80	0,80	0,80
pand.93291	0,80	0,80	0,80	0,80
pand.93291	0,80	0,80	0,80	0,80
pand.93292	0,80	0,80	0,80	0,80
pand.93293	0,80	0,80	0,80	0,80
pand.93419	0,80	0,80	0,80	0,80
pand.93422	0,80	0,80	0,80	0,80
pand.94396	0,80	0,80	0,80	0,80
pand.94396	0,80	0,80	0,80	0,80
pand.94397	0,80	0,80	0,80	0,80
pand.94397	0,80	0,80	0,80	0,80
pand.94398	0,80	0,80	0,80	0,80
pand.94518	0,80	0,80	0,80	0,80
pand.94802	0,80	0,80	0,80	0,80
pand.94803	0,80	0,80	0,80	0,80
pand.94804	0,80	0,80	0,80	0,80
pand.94805	0,80	0,80	0,80	0,80
pand.94814	0,80	0,80	0,80	0,80
pand.94815	0,80	0,80	0,80	0,80
pand.94818	0,80	0,80	0,80	0,80
pand.95102	0,80	0,80	0,80	0,80
pand.96020	0,80	0,80	0,80	0,80
pand.96021	0,80	0,80	0,80	0,80
pand.96022	0,80	0,80	0,80	0,80
pand.96022	0,80	0,80	0,80	0,80
pand.96023	0,80	0,80	0,80	0,80
pand.96023	0,80	0,80	0,80	0,80
pand.97617	0,80	0,80	0,80	0,80

Model: 20180309_BP Stadsblokkenwerf - ASM Haven
IL / Stadsblokkenwerf - Bedrijven
Groep: (hoofdgroep)
Lijst van Gebouwen, voor rekenmethode Industrielawaai - IL

Naam	Omschr.	Hoogte	Maaiveld	Hdef.	Functie	Cp	Refl. 31	Refl. 63	Refl. 125	Refl. 250	Refl. 500
pand.97618		17,12	14,40	Absoluut		0 dB	0,80	0,80	0,80	0,80	0,80
pand.97618	woonfunctie	36,76	24,87	Absoluut		0 dB	0,80	0,80	0,80	0,80	0,80
pand.97619	bijeenkomstfunctie, overige gebruiksfunctie,	29,12	17,72	Absoluut		0 dB	0,80	0,80	0,80	0,80	0,80
pand.97619	bijeenkomstfunctie, logiesfunctie, kantoorfun	30,77	21,88	Absoluut		0 dB	0,80	0,80	0,80	0,80	0,80
pand.97619		13,73	11,00	Absoluut		0 dB	0,80	0,80	0,80	0,80	0,80
pand.99077	woonfunctie	19,85	11,00	Absoluut		0 dB	0,80	0,80	0,80	0,80	0,80
pand.99078		13,44	11,00	Absoluut		0 dB	0,80	0,80	0,80	0,80	0,80
pand.99078	woonfunctie	19,59	11,00	Absoluut		0 dB	0,80	0,80	0,80	0,80	0,80
pand.99078		12,34	10,25	Absoluut		0 dB	0,80	0,80	0,80	0,80	0,80
pand.99133		13,73	11,00	Absoluut		0 dB	0,80	0,80	0,80	0,80	0,80
pand.99133		13,76	11,50	Absoluut		0 dB	0,80	0,80	0,80	0,80	0,80
pand.99135		12,98	10,68	Absoluut		0 dB	0,80	0,80	0,80	0,80	0,80
pand.99135	bijeenkomstfunctie, woonfunctie	28,62	18,77	Absoluut		0 dB	0,80	0,80	0,80	0,80	0,80
pand.99136	woonfunctie	19,63	11,02	Absoluut		0 dB	0,80	0,80	0,80	0,80	0,80
pand.99558	woonfunctie	28,74	19,99	Absoluut		0 dB	0,80	0,80	0,80	0,80	0,80
pand.99689	bijeenkomstfunctie, woonfunctie	39,58	24,01	Absoluut		0 dB	0,80	0,80	0,80	0,80	0,80
pand.99689	bijeenkomstfunctie, woonfunctie	27,40	18,77	Absoluut		0 dB	0,80	0,80	0,80	0,80	0,80
pand.99690	woonfunctie	23,89	13,94	Absoluut		0 dB	0,80	0,80	0,80	0,80	0,80
pand.99690	woonfunctie	19,65	11,00	Absoluut		0 dB	0,80	0,80	0,80	0,80	0,80
pand.99693		12,28	10,25	Absoluut		0 dB	0,80	0,80	0,80	0,80	0,80
0	Onderlangs	2,50	9,44	Relatief		0 dB	0,80	0,80	0,80	0,80	0,80
0	Onderlangs	2,50	9,42	Relatief		0 dB	0,80	0,80	0,80	0,80	0,80
0	Onderlangs	2,50	9,42	Relatief		0 dB	0,80	0,80	0,80	0,80	0,80
0	Onderlangs	2,50	9,49	Relatief		0 dB	0,80	0,80	0,80	0,80	0,80
0	Onderlangs	2,50	9,43	Relatief		0 dB	0,80	0,80	0,80	0,80	0,80
0	Onderlangs	2,50	9,13	Relatief		0 dB	0,80	0,80	0,80	0,80	0,80
0	Onderlangs	2,50	9,45	Relatief		0 dB	0,80	0,80	0,80	0,80	0,80
0	Onderlangs	2,50	9,21	Relatief		0 dB	0,80	0,80	0,80	0,80	0,80
0	Onderlangs	2,50	9,44	Relatief		0 dB	0,80	0,80	0,80	0,80	0,80
0	Onderlangs	2,50	9,45	Relatief		0 dB	0,80	0,80	0,80	0,80	0,80
0	Onderlangs	2,50	9,17	Relatief		0 dB	0,80	0,80	0,80	0,80	0,80
0	Onderlangs	2,50	9,43	Relatief		0 dB	0,80	0,80	0,80	0,80	0,80
0	Onderlangs	2,50	8,99	Relatief		0 dB	0,80	0,80	0,80	0,80	0,80
0	Onderlangs	2,50	8,99	Relatief		0 dB	0,80	0,80	0,80	0,80	0,80
0	Onderlangs	2,50	8,96	Relatief		0 dB	0,80	0,80	0,80	0,80	0,80
0	Onderlangs	2,50	9,00	Relatief		0 dB	0,80	0,80	0,80	0,80	0,80
0	Onderlangs	2,50	8,84	Relatief		0 dB	0,80	0,80	0,80	0,80	0,80

Model: 20180309_BP Stadsblokkenwerf - ASM Haven
IL / Stadsblokkenwerf - Bedrijven
Groep: (hoofdgroep)
Lijst van Gebouwen, voor rekenmethode Industrielawaai - IL

Naam	Refl. 1k	Refl. 2k	Refl. 4k	Refl. 8k
pand.97618	0,80	0,80	0,80	0,80
pand.97618	0,80	0,80	0,80	0,80
pand.97619	0,80	0,80	0,80	0,80
pand.97619	0,80	0,80	0,80	0,80
pand.97619	0,80	0,80	0,80	0,80
pand.99077	0,80	0,80	0,80	0,80
pand.99078	0,80	0,80	0,80	0,80
pand.99078	0,80	0,80	0,80	0,80
pand.99078	0,80	0,80	0,80	0,80
pand.99133	0,80	0,80	0,80	0,80
pand.99133	0,80	0,80	0,80	0,80
pand.99135	0,80	0,80	0,80	0,80
pand.99135	0,80	0,80	0,80	0,80
pand.99136	0,80	0,80	0,80	0,80
pand.99558	0,80	0,80	0,80	0,80
pand.99689	0,80	0,80	0,80	0,80
pand.99689	0,80	0,80	0,80	0,80
pand.99690	0,80	0,80	0,80	0,80
pand.99690	0,80	0,80	0,80	0,80
pand.99693	0,80	0,80	0,80	0,80
0	0,80	0,80	0,80	0,80
0	0,80	0,80	0,80	0,80
0	0,80	0,80	0,80	0,80
0	0,80	0,80	0,80	0,80
0	0,80	0,80	0,80	0,80
0	0,80	0,80	0,80	0,80
0	0,80	0,80	0,80	0,80
0	0,80	0,80	0,80	0,80
0	0,80	0,80	0,80	0,80
0	0,80	0,80	0,80	0,80
0	0,80	0,80	0,80	0,80
0	0,80	0,80	0,80	0,80
0	0,80	0,80	0,80	0,80
0	0,80	0,80	0,80	0,80
0	0,80	0,80	0,80	0,80
0	0,80	0,80	0,80	0,80
0	0,80	0,80	0,80	0,80
0	0,80	0,80	0,80	0,80
0	0,80	0,80	0,80	0,80

Model: 20180309_BP Stadsblokkenwerf - ASM Haven
IL / Stadsblokkenwerf - Bedrijven
Groep: (hoofdgroep)
Lijst van Gebouwen, voor rekenmethode Industrielawaai - IL

Naam	Omschr.	Hoogte	Maaiveld	Hdef.	Functie	Cp	Refl. 31	Refl. 63	Refl. 125	Refl. 250	Refl. 500
0	Onderlangs	2,50	9,14	Relatief		0 dB	0,80	0,80	0,80	0,80	0,80
0	Onderlangs	2,50	9,42	Relatief		0 dB	0,80	0,80	0,80	0,80	0,80
0	Onderlangs	2,50	9,05	Relatief		0 dB	0,80	0,80	0,80	0,80	0,80
0	Onderlangs	2,50	9,45	Relatief		0 dB	0,80	0,80	0,80	0,80	0,80
0	Onderlangs	2,50	9,14	Relatief		0 dB	0,80	0,80	0,80	0,80	0,80
0	Onderlangs	2,50	9,26	Relatief		0 dB	0,80	0,80	0,80	0,80	0,80
0	Boterdijk	2,50	8,92	Relatief		0 dB	0,80	0,80	0,80	0,80	0,80
0	Boterdijk	2,50	10,43	Relatief		0 dB	0,80	0,80	0,80	0,80	0,80
0	Boterdijk	2,50	8,84	Relatief		0 dB	0,80	0,80	0,80	0,80	0,80
0	Boterdijk	2,50	10,12	Relatief		0 dB	0,80	0,80	0,80	0,80	0,80
0	Boterdijk	2,50	8,89	Relatief		0 dB	0,80	0,80	0,80	0,80	0,80
0	Boterdijk	2,50	10,50	Relatief		0 dB	0,80	0,80	0,80	0,80	0,80
0	Boterdijk	2,50	8,85	Relatief		0 dB	0,80	0,80	0,80	0,80	0,80
0	Boterdijk	2,50	10,50	Relatief		0 dB	0,80	0,80	0,80	0,80	0,80
0	Boterdijk	2,50	8,84	Relatief		0 dB	0,80	0,80	0,80	0,80	0,80
0	Boterdijk	2,50	8,85	Relatief		0 dB	0,80	0,80	0,80	0,80	0,80
0	Boterdijk	2,50	10,31	Relatief		0 dB	0,80	0,80	0,80	0,80	0,80
912	Meijnerswijk	2,50	<-->	Relatief		0 dB	0,80	0,80	0,80	0,80	0,80
913	Meijnerswijk	2,50	<-->	Relatief		0 dB	0,80	0,80	0,80	0,80	0,80
914	Haven v W. (1)	15,00	<-->	Relatief		0 dB	0,80	0,80	0,80	0,80	0,80
915	Haven v W. (2)	15,00	<-->	Relatief		0 dB	0,80	0,80	0,80	0,80	0,80
916	woongebied ASM H	13,00	<-->	Relatief		0 dB	0,80	0,80	0,80	0,80	0,80
917	woongebied ASM H	15,00	<-->	Relatief		0 dB	0,80	0,80	0,80	0,80	0,80
918	woongebied ASM H	15,00	<-->	Relatief		0 dB	0,80	0,80	0,80	0,80	0,80
919	woongebied ASM H / hoogteaccent	23,00	<-->	Relatief		0 dB	0,80	0,80	0,80	0,80	0,80
920	woongebied ASM H / hoogteaccent	23,00	<-->	Relatief		0 dB	0,80	0,80	0,80	0,80	0,80
921	Haven v W. / gemengd	8,00	<-->	Relatief		0 dB	0,80	0,80	0,80	0,80	0,80
922	Opbouw woonboot ponton	5,00	<-->	Relatief	aan onderliggend item	0 dB	0,80	0,80	0,80	0,80	0,80
923	industriefunctie	9,00	<-->	Relatief		0 dB	0,80	0,80	0,80	0,80	0,80
924	Reparatiehal	6,00	<-->	Relatief		0 dB	0,80	0,80	0,80	0,80	0,80
925	hobbyloods	6,00	<-->	Relatief		0 dB	0,80	0,80	0,80	0,80	0,80
926	Reparatiehal	9,00	<-->	Relatief		0 dB	0,80	0,80	0,80	0,80	0,80

Model: 20180309_BP Stadsblokkenwerf - ASM Haven
IL / Stadsblokkenwerf - Bedrijven
Groep: (hoofdgroep)
Lijst van Gebouwen, voor rekenmethode Industrielawaai - IL

Naam	Refl. 1k	Refl. 2k	Refl. 4k	Refl. 8k
0	0,80	0,80	0,80	0,80
0	0,80	0,80	0,80	0,80
0	0,80	0,80	0,80	0,80
0	0,80	0,80	0,80	0,80
0	0,80	0,80	0,80	0,80
0	0,80	0,80	0,80	0,80
0	0,80	0,80	0,80	0,80
0	0,80	0,80	0,80	0,80
0	0,80	0,80	0,80	0,80
0	0,80	0,80	0,80	0,80
0	0,80	0,80	0,80	0,80
0	0,80	0,80	0,80	0,80
0	0,80	0,80	0,80	0,80
0	0,80	0,80	0,80	0,80
0	0,80	0,80	0,80	0,80
0	0,80	0,80	0,80	0,80
0	0,80	0,80	0,80	0,80
912	0,80	0,80	0,80	0,80
913	0,80	0,80	0,80	0,80
914	0,80	0,80	0,80	0,80
915	0,80	0,80	0,80	0,80
916	0,80	0,80	0,80	0,80
917	0,80	0,80	0,80	0,80
918	0,80	0,80	0,80	0,80
919	0,80	0,80	0,80	0,80
920	0,80	0,80	0,80	0,80
921	0,80	0,80	0,80	0,80
922	0,80	0,80	0,80	0,80
923	0,80	0,80	0,80	0,80
924	0,80	0,80	0,80	0,80
925	0,80	0,80	0,80	0,80
926	0,80	0,80	0,80	0,80

Model: 20180309_BP Stadsblokkenwerf - ASM Haven
IL / Stadsblokkenwerf - Bedrijven
Groep: (hoofdgroep)
Lijst van Bodemgebieden, voor rekenmethode Industrielawaai - IL

Naam	Omschr.	Bf
	greppel, droge sloot	0,00
	watervlakte	0,00
	watervlakte	0,00
	watervlakte	0,00
	greppel, droge sloot	0,00
	waterloop	0,00
	waterloop	0,00
	waterloop	0,00
	waterloop	0,00
	waterloop	0,00
	waterloop	0,00
	watervlakte	0,00
	waterloop	0,00
	watervlakte	0,00
	waterloop	0,00
	waterloop	0,00
	greppel, droge sloot	0,00
	waterloop	0,00
	waterloop	0,00
	watervlakte	0,00
	waterloop	0,00
	watervlakte	0,00
	waterloop	0,00
	watervlakte	0,00
	waterloop	0,00
	waterloop	0,00
	watervlakte	0,00
	waterloop	0,00
	greppel, droge sloot	0,00
	watervlakte	0,00
	watervlakte	0,00
	watervlakte	0,00
	waterloop	0,00
	waterloop	0,00
	waterloop	0,00
	watervlakte	0,00
	waterloop	0,00

Model: 20180309_BP Stadsblokkenwerf - ASM Haven
IL / Stadsblokkenwerf - Bedrijven
Groep: (hoofdgroep)
Lijst van Bodemgebieden, voor rekenmethode Industrielawaai - IL

Naam	Omschr.	Bf
	waterloop	0,00
	waterloop	0,00
	waterloop	0,00
	waterloop	0,00
	waterloop	0,00
	watervlakte	0,00
	waterloop	0,00
	waterloop	0,00
	watervlakte	0,00
	waterloop	0,00
	watervlakte	0,00
	voetpad	0,00
	voetpad	0,00
	voetpad	0,00
	rijbaan lokale weg	0,00
	voetpad op trap	0,00
	voetpad	0,00
	voetpad	0,00
	voetpad	0,00
	voetpad op trap	0,00
	voetpad	0,00
	voetgangersgebied	0,00
	rijbaan lokale weg	0,00
	voetpad	0,00
	voetpad	0,00
	voetpad	0,00
	rijbaan lokale weg	0,00
	voetpad	0,00
	rijbaan regionale weg	0,00
	rijbaan lokale weg	0,00
	voetgangersgebied	0,00
	fietspad	0,00
	rijbaan lokale weg	0,00
	rijbaan lokale weg	0,00
	rijbaan lokale weg	0,00
	rijbaan regionale weg	0,00
	voetpad	0,00

Model: 20180309_BP Stadsblokkenwerf - ASM Haven
IL / Stadsblokkenwerf - Bedrijven
Groep: (hoofdgroep)
Lijst van Bodemgebieden, voor rekenmethode Industrielawaai - IL

Naam	Omschr.	Bf
	fietspad	0,00
	rijbaan regionale weg	0,00
	voetpad op trap	0,00
	voetpad op trap	0,00
	fietspad	0,00
	voetpad	0,00
	voetgangersgebied	0,00
	voetgangersgebied	0,00
	voetpad	0,00
	rijbaan lokale weg	0,00
	voetpad	0,00
	rijbaan lokale weg	0,00
	rijbaan regionale weg	0,00
	voetgangersgebied	0,00
	fietspad	0,00
	voetpad	0,00
	parkeervlak	0,00
	rijbaan lokale weg	0,00
	rijbaan regionale weg	0,00
	rijbaan lokale weg	0,00
	inrit	0,00
	rijbaan lokale weg	0,00
	parkeervlak	0,00
	voetpad	0,00
	rijbaan lokale weg	0,00
	rijbaan lokale weg	0,00
	fietspad	0,00
	parkeervlak	0,00
	voetpad op trap	0,00
	voetpad	0,00
	rijbaan lokale weg	0,00
	rijbaan lokale weg	0,00
	voetpad op trap	0,00
	voetpad	0,00
	voetpad	0,00
	voetpad	0,00
	parkeervlak	0,00

Model: 20180309_BP Stadsblokkenwerf - ASM Haven
IL / Stadsblokkenwerf - Bedrijven
Groep: (hoofdgroep)
Lijst van Bodemgebieden, voor rekenmethode Industrielawaai - IL

Naam	Omschr.	Bf
	rijbaan lokale weg	0,00
	rijbaan lokale weg	0,00
	fietspad	0,00
	voetpad	0,00
	voetpad	0,00
	voetpad op trap	0,00
	fietspad	0,00
	parkeervlak	0,00
	voetpad	0,00
	fietspad	0,00
	rijbaan lokale weg	0,00
	rijbaan lokale weg	0,00
	voetpad	0,00
	parkeervlak	0,00
	voetpad	0,00
	voetpad	0,00
	parkeervlak	0,00
	fietspad	0,00
	voetpad	0,00
	voetpad op trap	0,00
	voetpad	0,00
	rijbaan regionale weg	0,00
	rijbaan regionale weg	0,00
	voetpad	0,00
	voetpad	0,00
	rijbaan lokale weg	0,00
	parkeervlak	0,00
	rijbaan lokale weg	0,00
	parkeervlak	0,00
	rijbaan lokale weg	0,00
	rijbaan lokale weg	0,00
	rijbaan lokale weg	0,00
	fietspad	0,00
	parkeervlak	0,00
	fietspad	0,00
	voetpad op trap	0,00
	fietspad	0,00

Model: 20180309_BP Stadsblokkenwerf - ASM Haven
IL / Stadsblokkenwerf - Bedrijven
Groep: (hoofdgroep)
Lijst van Bodemgebieden, voor rekenmethode Industrielawaai - IL

Naam	Omschr.	Bf
	voetpad	0,00
	rijbaan lokale weg	0,00
	inrit	0,00
	inrit	0,00
	voetpad op trap	0,00
	inrit	0,00
	rijbaan lokale weg	0,00
	rijbaan lokale weg	0,00
	voetpad op trap	0,00
	voetpad	0,00
	parkeervlak	0,00
	voetpad	0,00
	voetpad	0,00
	voetpad	0,00
	rijbaan lokale weg	0,00
	voetpad op trap	0,00
	voetpad	0,00
	inrit	0,00
	rijbaan lokale weg	0,00
	parkeervlak	0,00
	parkeervlak	0,00
	parkeervlak	0,00
	voetpad	0,00
	rijbaan lokale weg	0,00
	voetpad	0,00
	rijbaan lokale weg	0,00
	rijbaan lokale weg	0,00
	voetpad	0,00
	parkeervlak	0,00
	rijbaan lokale weg	0,00
	voetpad	0,00
	parkeervlak	0,00
	parkeervlak	0,00
	voetpad	0,00
	voetpad	0,00
	rijbaan lokale weg	0,00
	voetpad	0,00

Model: 20180309_BP Stadsblokkenwerf - ASM Haven
IL / Stadsblokkenwerf - Bedrijven
Groep: (hoofdgroep)
Lijst van Bodemgebieden, voor rekenmethode Industrielawaai - IL

Naam	Omschr.	Bf
	parkeervlak	0,00
	rijbaan regionale weg	0,00
	voetpad	0,00
	OV-baan	0,00
	inrit	0,00
	voetpad	0,00
	rijbaan lokale weg	0,00
	voetpad	0,00
	rijbaan lokale weg	0,00
	rijbaan lokale weg	0,00
	voetpad	0,00
	voetpad op trap	0,00
	rijbaan regionale weg	0,00
	OV-baan	0,00
	rijbaan lokale weg	0,00
	rijbaan regionale weg	0,00
	rijbaan lokale weg	0,00
	voetpad	0,00
	rijbaan regionale weg	0,00
	voetpad	0,00
	fietspad	0,00
	rijbaan lokale weg	0,00
	voetpad	0,00
	fietspad	0,00
	parkeervlak	0,00
	voetpad	0,00
	rijbaan regionale weg	0,00
	voetpad	0,00
	voetpad	0,00
	voetpad	0,00
	fietspad	0,00
	fietspad	0,00
	rijbaan regionale weg	0,00
	rijbaan lokale weg	0,00
	parkeervlak	0,00
	fietspad	0,00
	voetpad	0,00

Model: 20180309_BP Stadsblokkenwerf - ASM Haven
IL / Stadsblokkenwerf - Bedrijven
Groep: (hoofdgroep)
Lijst van Bodemgebieden, voor rekenmethode Industrielawaai - IL

Naam	Omschr.	Bf
	voetpad	0,00
	voetpad	0,00
	fietspad	0,00
	rijbaan regionale weg	0,00
	voetpad	0,00
	rijbaan lokale weg	0,00
	voetpad	0,00
	fietspad	0,00
	voetpad op trap	0,00
	parkeervlak	0,00
	fietspad	0,00
	rijbaan lokale weg	0,00
	rijbaan regionale weg	0,00
	rijbaan regionale weg	0,00
	voetpad	0,00
	rijbaan regionale weg	0,00
	voetpad	0,00
	parkeervlak	0,00
	parkeervlak	0,00
	voetpad	0,00
	rijbaan regionale weg	0,00
	rijbaan regionale weg	0,00
	fietspad	0,00
	voetpad	0,00
	voetpad	0,00
	voetgangersgebied	0,00
	rijbaan lokale weg	0,00
	voetpad	0,00
	rijbaan lokale weg	0,00
	rijbaan regionale weg	0,00
	voetpad op trap	0,00
	fietspad	0,00
	voetpad	0,00
	voetpad	0,00
	OV-baan	0,00
	rijbaan lokale weg	0,00
	voetpad op trap	0,00

Model: 20180309_BP Stadsblokkenwerf - ASM Haven
IL / Stadsblokkenwerf - Bedrijven
Groep: (hoofdgroep)
Lijst van Bodemgebieden, voor rekenmethode Industrielawaai - IL

Naam	Omschr.	Bf
	voetgangersgebied	0,00
	voetpad	0,00
	fietspad	0,00
	voetpad	0,00
	voetpad	0,00
	voetpad	0,00
	fietspad	0,00
	rijbaan lokale weg	0,00
	rijbaan lokale weg	0,00
	rijbaan regionale weg	0,00
	voetpad	0,00
	voetgangersgebied	0,00
	inrit	0,00
	voetpad	0,00
	parkeervlak	0,00
	OV-baan	0,00
	voetpad	0,00
	rijbaan lokale weg	0,00
	voetpad	0,00
	voetpad	0,00
	rijbaan lokale weg	0,00
	fietspad	0,00
	rijbaan lokale weg	0,00
	voetpad	0,00
	voetpad	0,00
	voetpad	0,00
	fietspad	0,00
	voetgangersgebied	0,00
	parkeervlak	0,00
	voetpad	0,00
	voetgangersgebied	0,00
	voetgangersgebied	0,00
	fietspad	0,00
	rijbaan lokale weg	0,00
	voetgangersgebied	0,00
	voetpad	0,00
	voetpad	0,00

Model: 20180309_BP Stadsblokkenwerf - ASM Haven
IL / Stadsblokkenwerf - Bedrijven
Groep: (hoofdgroep)
Lijst van Bodemgebieden, voor rekenmethode Industrielawaai - IL

Naam	Omschr.	Bf
	voetpad	0,00
	voetpad	0,00
	fietspad	0,00
	voetpad	0,00
	voetpad	0,00
	voetpad	0,00
	voetpad	0,00
	parkeervlak	0,00
	voetgangersgebied	0,00
	voetpad	0,00
	parkeervlak	0,00
	voetpad	0,00
	voetpad	0,00
	voetpad	0,00
	OV-baan	0,00
	voetpad	0,00
	fietspad	0,00
	parkeervlak	0,00
	rijbaan lokale weg	0,00
	rijbaan lokale weg	0,00
	rijbaan lokale weg	0,00
	voetpad op trap	0,00
	voetpad op trap	0,00
	fietspad	0,00
	OV-baan	0,00
	fietspad	0,00
	fietspad	0,00
	voetpad	0,00
	rijbaan lokale weg	0,00
	voetpad	0,00
	voetpad	0,00
	rijbaan lokale weg	0,00
	parkeervlak	0,00
	voetpad	0,00
	rijbaan lokale weg	0,00
	voetpad	0,00
	fietspad	0,00

Model: 20180309_BP Stadsblokkenwerf - ASM Haven
IL / Stadsblokkenwerf - Bedrijven
Groep: (hoofdgroep)
Lijst van Bodemgebieden, voor rekenmethode Industrielawaai - IL

Naam	Omschr.	Bf
	voetpad op trap	0,00
	voetpad	0,00
	parkeervlak	0,00
	rijbaan lokale weg	0,00
	parkeervlak	0,00
	rijbaan lokale weg	0,00
	inrit	0,00
	voetpad	0,00
	parkeervlak	0,00
	voetpad	0,00
	voetpad	0,00
	rijbaan lokale weg	0,00
	rijbaan lokale weg	0,00
	parkeervlak	0,00
	rijbaan lokale weg	0,00
	parkeervlak	0,00
	fietspad	0,00
	voetpad	0,00
	voetpad	0,00
	parkeervlak	0,00
	parkeervlak	0,00
	parkeervlak	0,00
	parkeervlak	0,00
	parkeervlak	0,00
	rijbaan lokale weg	0,00
	parkeervlak	0,00
	parkeervlak	0,00
	rijbaan lokale weg	0,00
	parkeervlak	0,00
	parkeervlak	0,00
	parkeervlak	0,00
	voetpad	0,00
	parkeervlak	0,00
	parkeervlak	0,00
	parkeervlak	0,00
	voetpad	0,00
	parkeervlak	0,00
	parkeervlak	0,00

Model: 20180309_BP Stadsblokkenwerf - ASM Haven
IL / Stadsblokkenwerf - Bedrijven
Groep: (hoofdgroep)
Lijst van Bodemgebieden, voor rekenmethode Industrielawaai - IL

Naam	Omschr.	Bf
	voetpad	0,00
	voetpad	0,00
	voetpad	0,00
	fietspad	0,00
	rijbaan lokale weg	0,00
	rijbaan lokale weg	0,00
	parkeervlak	0,00
	parkeervlak	0,00
	parkeervlak	0,00
	rijbaan lokale weg	0,00
	voetpad	0,00
	parkeervlak	0,00
	rijbaan lokale weg	0,00
	rijbaan lokale weg	0,00
	parkeervlak	0,00
	parkeervlak	0,00
	voetpad	0,00
	voetpad	0,00
	parkeervlak	0,00
	inrit	0,00
	fietspad	0,00
	voetpad	0,00
	rijbaan lokale weg	0,00
	rijbaan lokale weg	0,00
	voetpad	0,00
	parkeervlak	0,00
	fietspad	0,00
	voetpad	0,00
	parkeervlak	0,00
	voetpad	0,00
	voetpad	0,00
	voetpad	0,00
	parkeervlak	0,00
	voetpad	0,00
	parkeervlak	0,00
	parkeervlak	0,00
	parkeervlak	0,00

Model: 20180309_BP Stadsblokkenwerf - ASM Haven
IL / Stadsblokkenwerf - Bedrijven
Groep: (hoofdgroep)
Lijst van Bodemgebieden, voor rekenmethode Industrielawaai - IL

Naam	Omschr.	Bf
	parkeervlak	0,00
	parkeervlak	0,00
	parkeervlak	0,00
	voetpad	0,00
	fietspad	0,00
	parkeervlak	0,00
	fietspad	0,00
	voetpad	0,00
	voetpad	0,00
	rijbaan regionale weg	0,00
	fietspad	0,00
	voetpad	0,00
	voetpad	0,00
	voetpad	0,00
	parkeervlak	0,00
	rijbaan regionale weg	0,00
	rijbaan lokale weg	0,00
	voetpad	0,00
	fietspad	0,00
	rijbaan lokale weg	0,00
	parkeervlak	0,00
	voetpad	0,00
	rijbaan lokale weg	0,00
	fietspad	0,00
	parkeervlak	0,00
	parkeervlak	0,00
	parkeervlak	0,00
	voetpad	0,00
	parkeervlak	0,00
	voetpad	0,00
	parkeervlak	0,00
	parkeervlak	0,00
	parkeervlak	0,00
	voetpad op trap	0,00
	parkeervlak	0,00
	voetpad	0,00
	parkeervlak	0,00

Model: 20180309_BP Stadsblokkenwerf - ASM Haven
IL / Stadsblokkenwerf - Bedrijven
Groep: (hoofdgroep)
Lijst van Bodemgebieden, voor rekenmethode Industrielawaai - IL

Naam	Omschr.	Bf
	voetpad	0,00
	rijbaan lokale weg	0,00
	parkeervlak	0,00
	parkeervlak	0,00
	rijbaan lokale weg	0,00
	voetpad	0,00
	parkeervlak	0,00
	fietspad	0,00
	parkeervlak	0,00
	rijbaan lokale weg	0,00
	parkeervlak	0,00
	rijbaan lokale weg	0,00
	voetpad	0,00
	parkeervlak	0,00
	parkeervlak	0,00
	parkeervlak	0,00
	rijbaan lokale weg	0,00
	rijbaan lokale weg	0,00
	voetpad	0,00
	rijbaan lokale weg	0,00
	voetpad	0,00
	voetpad	0,00
	voetpad	0,00
	parkeervlak	0,00
	parkeervlak	0,00
	voetpad	0,00
	fietspad	0,00
	parkeervlak	0,00
	voetpad	0,00
	rijbaan lokale weg	0,00
	voetpad	0,00
	rijbaan lokale weg	0,00
	parkeervlak	0,00
	parkeervlak	0,00
	voetpad	0,00
	parkeervlak	0,00
	rijbaan lokale weg	0,00

Model: 20180309_BP Stadsblokkenwerf - ASM Haven
IL / Stadsblokkenwerf - Bedrijven
Groep: (hoofdgroep)
Lijst van Bodemgebieden, voor rekenmethode Industrielawaai - IL

Naam	Omschr.	Bf
	parkeervlak	0,00
	parkeervlak	0,00
	parkeervlak	0,00
	parkeervlak	0,00
	parkeervlak	0,00
	parkeervlak	0,00
	rijbaan regionale weg	0,00
	parkeervlak	0,00
	parkeervlak	0,00
	parkeervlak	0,00
	parkeervlak	0,00
	rijbaan lokale weg	0,00
	rijbaan lokale weg	0,00
	voetpad	0,00
	voetpad	0,00
	parkeervlak	0,00
	voetpad	0,00
	voetpad op trap	0,00
	voetpad	0,00
	rijbaan lokale weg	0,00
	rijbaan lokale weg	0,00
	voetpad	0,00
	voetpad	0,00
	rijbaan lokale weg	0,00
	voetpad	0,00
	voetpad	0,00
	parkeervlak	0,00
	rijbaan lokale weg	0,00
	fietspad	0,00
	rijbaan regionale weg	0,00
	rijbaan lokale weg	0,00
	voetpad	0,00
	fietspad	0,00
	fietspad	0,00
	parkeervlak	0,00
	fietspad	0,00
	voetpad	0,00

Model: 20180309_BP Stadsblokkenwerf - ASM Haven
IL / Stadsblokkenwerf - Bedrijven
Groep: (hoofdgroep)
Lijst van Bodemgebieden, voor rekenmethode Industrielawaai - IL

Naam	Omschr.	Bf
	fietspad	0,00
	parkeervlak	0,00
	parkeervlak	0,00
	voetpad	0,00
	voetpad	0,00
	voetpad	0,00
	parkeervlak	0,00
	rijbaan lokale weg	0,00
	rijbaan lokale weg	0,00
	rijbaan lokale weg	0,00
	parkeervlak	0,00
	voetpad	0,00
	fietspad	0,00
	rijbaan lokale weg	0,00
	voetpad	0,00
	voetpad	0,00
	voetpad	0,00
	fietspad	0,00
	rijbaan regionale weg	0,00
	voetpad	0,00
	parkeervlak	0,00
	fietspad	0,00
	voetpad	0,00
	voetpad	0,00
	voetpad	0,00
	rijbaan regionale weg	0,00
	OV-baan	0,00
	rijbaan regionale weg	0,00
	rijbaan lokale weg	0,00
	parkeervlak	0,00
	fietspad	0,00
	voetpad	0,00
	rijbaan lokale weg	0,00
	voetpad op trap	0,00
	parkeervlak	0,00
	rijbaan lokale weg	0,00
	voetpad	0,00

Model: 20180309_BP Stadsblokkenwerf - ASM Haven
IL / Stadsblokkenwerf - Bedrijven
Groep: (hoofdgroep)
Lijst van Bodemgebieden, voor rekenmethode Industrielawaai - IL

Naam	Omschr.	Bf
	voetpad	0,00
	rijbaan lokale weg	0,00
	parkeervlak	0,00
	parkeervlak	0,00
	parkeervlak	0,00
	rijbaan lokale weg	0,00
	voetpad	0,00
	rijbaan lokale weg	0,00
	voetpad	0,00
	parkeervlak	0,00
	parkeervlak	0,00
	parkeervlak	0,00
	voetpad	0,00
	voetpad	0,00
	rijbaan lokale weg	0,00
	voetpad	0,00
	fietspad	0,00
	voetpad	0,00
	parkeervlak	0,00
	voetpad	0,00
	parkeervlak	0,00
	parkeervlak	0,00
	voetpad	0,00
	voetpad	0,00
	rijbaan lokale weg	0,00
	parkeervlak	0,00
	parkeervlak	0,00
	rijbaan lokale weg	0,00
	fietspad	0,00
	parkeervlak	0,00
	voetpad	0,00
	voetpad	0,00
	parkeervlak	0,00
	parkeervlak	0,00
	parkeervlak	0,00
	parkeervlak	0,00
	rijbaan lokale weg	0,00

Model: 20180309_BP Stadsblokkenwerf - ASM Haven
IL / Stadsblokkenwerf - Bedrijven
Groep: (hoofdgroep)
Lijst van Bodemgebieden, voor rekenmethode Industrielawaai - IL

Naam	Omschr.	Bf
	voetpad	0,00
	voetpad	0,00
	voetpad	0,00
	voetpad	0,00
	rijbaan lokale weg	0,00
	parkeervlak	0,00
	parkeervlak	0,00
	voetpad	0,00
	parkeervlak	0,00
	rijbaan lokale weg	0,00
	parkeervlak	0,00
	parkeervlak	0,00
	fietspad	0,00
	voetpad	0,00
	rijbaan lokale weg	0,00
	voetpad	0,00
	fietspad	0,00
	voetpad	0,00
	voetpad	0,00
	parkeervlak	0,00
	voetpad	0,00
	parkeervlak	0,00
	parkeervlak	0,00
	fietspad	0,00
	parkeervlak	0,00
	parkeervlak	0,00
	rijbaan lokale weg	0,00
	parkeervlak	0,00
	rijbaan lokale weg	0,00
	parkeervlak	0,00
	rijbaan lokale weg	0,00
	rijbaan lokale weg	0,00
	voetpad	0,00
	parkeervlak	0,00
	parkeervlak	0,00
	voetpad	0,00
	voetpad	0,00

Model: 20180309_BP Stadsblokkenwerf - ASM Haven
IL / Stadsblokkenwerf - Bedrijven
Groep: (hoofdgroep)
Lijst van Bodemgebieden, voor rekenmethode Industrielawaai - IL

Naam	Omschr.	Bf
	parkeervlak	0,00
	voetpad	0,00
	parkeervlak	0,00
	parkeervlak	0,00
	voetpad	0,00
	rijbaan lokale weg	0,00
	voetpad	0,00
	voetpad	0,00
	rijbaan regionale weg	0,00
	inrit	0,00
	rijbaan lokale weg	0,00
	parkeervlak	0,00
	rijbaan lokale weg	0,00
	parkeervlak	0,00
	parkeervlak	0,00
	parkeervlak	0,00
	rijbaan lokale weg	0,00
	parkeervlak	0,00
	voetpad	0,00
	voetpad	0,00
	rijbaan lokale weg	0,00
	voetpad	0,00
	parkeervlak	0,00
	parkeervlak	0,00
	voetpad	0,00
	voetpad	0,00
	rijbaan lokale weg	0,00
	parkeervlak	0,00
	parkeervlak	0,00
	voetpad	0,00
	rijbaan lokale weg	0,00
	rijbaan lokale weg	0,00
	parkeervlak	0,00
	rijbaan lokale weg	0,00
	parkeervlak	0,00
	rijbaan regionale weg	0,00
	voetpad	0,00

Model: 20180309_BP Stadsblokkenwerf - ASM Haven
IL / Stadsblokkenwerf - Bedrijven
Groep: (hoofdgroep)
Lijst van Bodemgebieden, voor rekenmethode Industrielawaai - IL

Naam	Omschr.	Bf
	fietspad	0,00
	rijbaan lokale weg	0,00
	parkeervlak	0,00
	parkeervlak	0,00
	voetpad	0,00
	parkeervlak	0,00
	rijbaan lokale weg	0,00
	rijbaan lokale weg	0,00
	rijbaan lokale weg	0,00
	parkeervlak	0,00
	voetpad	0,00
	fietspad	0,00
	voetpad	0,00
	voetpad	0,00
	parkeervlak	0,00
	voetpad	0,00
	rijbaan lokale weg	0,00
	voetpad	0,00
	fietspad	0,00
	fietspad	0,00
	rijbaan lokale weg	0,00
	fietspad	0,00
	parkeervlak	0,00
	parkeervlak	0,00
	rijbaan lokale weg	0,00
	parkeervlak	0,00
	parkeervlak	0,00
	voetpad	0,00
	fietspad	0,00
	rijbaan lokale weg	0,00
	parkeervlak	0,00
	voetpad	0,00
	parkeervlak	0,00
	parkeervlak	0,00
	rijbaan lokale weg	0,00
	parkeervlak	0,00
	voetpad	0,00

Model: 20180309_BP Stadsblokkenwerf - ASM Haven
IL / Stadsblokkenwerf - Bedrijven
Groep: (hoofdgroep)
Lijst van Bodemgebieden, voor rekenmethode Industrielawaai - IL

Naam	Omschr.	Bf
	rijbaan lokale weg	0,00
	rijbaan lokale weg	0,00
	parkeervlak	0,00
	parkeervlak	0,00
	parkeervlak	0,00
	rijbaan lokale weg	0,00
	parkeervlak	0,00
	rijbaan lokale weg	0,00
	parkeervlak	0,00
	parkeervlak	0,00
	rijbaan lokale weg	0,00
	rijbaan regionale weg	0,00
	voetpad	0,00
	fietspad	0,00
	rijbaan lokale weg	0,00
	rijbaan lokale weg	0,00
	parkeervlak	0,00
	voetpad	0,00
	parkeervlak	0,00
	parkeervlak	0,00
	rijbaan lokale weg	0,00
	parkeervlak	0,00
	voetpad	0,00
	voetpad	0,00
	rijbaan lokale weg	0,00
	parkeervlak	0,00
	fietspad	0,00
	rijbaan lokale weg	0,00
	rijbaan lokale weg	0,00
	rijbaan lokale weg	0,00
	rijbaan lokale weg	0,00
	voetpad	0,00
	rijbaan lokale weg	0,00
	voetpad	0,00
	inrit	0,00
	rijbaan lokale weg	0,00
	parkeervlak	0,00

Model: 20180309_BP Stadsblokkenwerf - ASM Haven
IL / Stadsblokkenwerf - Bedrijven
Groep: (hoofdgroep)
Lijst van Bodemgebieden, voor rekenmethode Industrielawaai - IL

Naam	Omschr.	Bf
	voetpad op trap	0,00
	OV-baan	0,00
	rijbaan lokale weg	0,00
	voetpad op trap	0,00
	parkeervlak	0,00
	rijbaan lokale weg	0,00
	voetpad	0,00
	parkeervlak	0,00
	parkeervlak	0,00
	rijbaan lokale weg	0,00
	voetpad	0,00
	voetpad	0,00
	fietspad	0,00
	rijbaan lokale weg	0,00
	voetpad	0,00
	parkeervlak	0,00
	voetpad	0,00
	fietspad	0,00
	parkeervlak	0,00
	rijbaan lokale weg	0,00
	rijbaan lokale weg	0,00
	parkeervlak	0,00
	voetpad	0,00
	voetpad	0,00
	rijbaan lokale weg	0,00
	rijbaan lokale weg	0,00
	voetpad	0,00
	voetpad op trap	0,00
	voetpad	0,00
	rijbaan lokale weg	0,00
	parkeervlak	0,00
	rijbaan lokale weg	0,00
	voetpad	0,00
	parkeervlak	0,00
	voetgangersgebied	0,00
	voetpad	0,00
	voetpad	0,00

Model: 20180309_BP Stadsblokkenwerf - ASM Haven
IL / Stadsblokkenwerf - Bedrijven
Groep: (hoofdgroep)
Lijst van Bodemgebieden, voor rekenmethode Industrielawaai - IL

Naam	Omschr.	Bf
	voetpad	0,00
	voetpad	0,00
	voetgangersgebied	0,00
	OV-baan	0,00
	voetpad	0,00
	voetgangersgebied	0,00
	voetpad	0,00
	voetgangersgebied	0,00
	rijbaan lokale weg	0,00
	voetpad	0,00
	voetgangersgebied	0,00
	voetpad	0,00
	rijbaan lokale weg	0,00
	voetpad	0,00
	rijbaan lokale weg	0,00
	parkeervlak	0,00
	voetpad	0,00
	voetpad	0,00
	OV-baan	0,00
	voetpad	0,00
	voetpad	0,00
	voetpad	0,00
	voetpad op trap	0,00
	voetpad	0,00
	rijbaan lokale weg	0,00
	parkeervlak	0,00
	fietspad	0,00
	rijbaan regionale weg	0,00
	voetpad	0,00
	voetpad op trap	0,00
	voetpad	0,00
	rijbaan lokale weg	0,00
	voetpad	0,00
	rijbaan regionale weg	0,00
	rijbaan lokale weg	0,00
	rijbaan lokale weg	0,00
	voetpad	0,00

Model: 20180309_BP Stadsblokkenwerf - ASM Haven
IL / Stadsblokkenwerf - Bedrijven
Groep: (hoofdgroep)
Lijst van Bodemgebieden, voor rekenmethode Industrielawaai - IL

Naam	Omschr.	Bf
	voetpad op trap	0,00
	voetpad	0,00
	voetpad op trap	0,00
	parkeervlak	0,00
	parkeervlak	0,00
	inrit	0,00
	rijbaan regionale weg	0,00
	voetpad	0,00
	voetpad	0,00
	rijbaan lokale weg	0,00
	voetpad	0,00
	voetpad	0,00
	voetpad	0,00
	rijbaan lokale weg	0,00
	rijbaan lokale weg	0,00
	voetpad	0,00
	parkeervlak	0,00
	voetpad	0,00
	fietspad	0,00
	rijbaan lokale weg	0,00
	rijbaan lokale weg	0,00
	voetpad	0,00
	fietspad	0,00
	rijbaan lokale weg	0,00
	parkeervlak	0,00
	rijbaan regionale weg	0,00
	parkeervlak	0,00
	fietspad	0,00
	rijbaan lokale weg	0,00
	rijbaan lokale weg	0,00
	voetpad	0,00
	voetpad	0,00
	fietspad	0,00
	voetpad	0,00
	rijbaan lokale weg	0,00
	inrit	0,00
	voetpad	0,00

Model: 20180309_BP Stadsblokkenwerf - ASM Haven
IL / Stadsblokkenwerf - Bedrijven
Groep: (hoofdgroep)
Lijst van Bodemgebieden, voor rekenmethode Industrielawaai - IL

Naam	Omschr.	Bf
	rijbaan lokale weg	0,00
	fietspad	0,00
	voetpad	0,00
	voetpad	0,00
	rijbaan lokale weg	0,00
	parkeervlak	0,00
	parkeervlak	0,00
	parkeervlak	0,00
	parkeervlak	0,00
	parkeervlak	0,00
	voetpad	0,00
	parkeervlak	0,00
	parkeervlak	0,00
	rijbaan lokale weg	0,00
	parkeervlak	0,00
	rijbaan lokale weg	0,00
	fietspad	0,00
	rijbaan lokale weg	0,00
	rijbaan lokale weg	0,00
	rijbaan lokale weg	0,00
	fietspad	0,00
	parkeervlak	0,00
	fietspad	0,00
	voetpad	0,00
	parkeervlak	0,00
	inrit	0,00
	voetpad	0,00
	voetpad	0,00
	parkeervlak	0,00
	rijbaan lokale weg	0,00
	voetpad	0,00
	parkeervlak	0,00
	voetpad	0,00
	inrit	0,00
	parkeervlak	0,00
	voetpad	0,00
	fietspad	0,00

Model: 20180309_BP Stadsblokkenwerf - ASM Haven
IL / Stadsblokkenwerf - Bedrijven
Groep: (hoofdgroep)
Lijst van Bodemgebieden, voor rekenmethode Industrielawaai - IL

Naam	Omschr.	Bf
	voetpad	0,00
	parkeervlak	0,00
	rijbaan lokale weg	0,00
	rijbaan lokale weg	0,00
	rijbaan lokale weg	0,00
	voetpad	0,00
	parkeervlak	0,00
	fietspad	0,00
	rijbaan lokale weg	0,00
	parkeervlak	0,00
	rijbaan lokale weg	0,00
	voetpad	0,00
	voetpad	0,00
	voetpad	0,00
	voetpad	0,00
	parkeervlak	0,00
	rijbaan regionale weg	0,00
	voetpad	0,00
	voetpad	0,00
	voetpad	0,00
	parkeervlak	0,00
	rijbaan lokale weg	0,00
	rijbaan regionale weg	0,00
	voetpad	0,00
	parkeervlak	0,00
	voetpad	0,00
	rijbaan lokale weg	0,00
	fietspad	0,00
	parkeervlak	0,00
	parkeervlak	0,00
	voetpad	0,00
	rijbaan lokale weg	0,00
	parkeervlak	0,00
	rijbaan lokale weg	0,00
	parkeervlak	0,00
	parkeervlak	0,00
	fietspad	0,00

Model: 20180309_BP Stadsblokkenwerf - ASM Haven
IL / Stadsblokkenwerf - Bedrijven
Groep: (hoofdgroep)
Lijst van Bodemgebieden, voor rekenmethode Industrielawaai - IL

Naam	Omschr.	Bf
	parkeervlak	0,00
	voetpad	0,00
	rijbaan lokale weg	0,00
	voetpad	0,00
	rijbaan lokale weg	0,00
	voetpad	0,00
	voetpad	0,00
	parkeervlak	0,00
	rijbaan lokale weg	0,00
	inrit	0,00
	inrit	0,00
	voetpad	0,00
	voetpad	0,00
	fietspad	0,00
	voetpad	0,00
	voetpad	0,00
	rijbaan lokale weg	0,00
	parkeervlak	0,00
	parkeervlak	0,00
	rijbaan lokale weg	0,00
	parkeervlak	0,00
	parkeervlak	0,00
	parkeervlak	0,00
	parkeervlak	0,00
	fietspad	0,00
	parkeervlak	0,00
	parkeervlak	0,00
	rijbaan lokale weg	0,00
	rijbaan lokale weg	0,00
	parkeervlak	0,00
	inrit	0,00
	voetpad	0,00
	voetpad	0,00
	voetpad	0,00
	fietspad	0,00
	voetpad	0,00
	voetpad	0,00

Model: 20180309_BP Stadsblokkenwerf - ASM Haven
IL / Stadsblokkenwerf - Bedrijven
Groep: (hoofdgroep)
Lijst van Bodemgebieden, voor rekenmethode Industrielawaai - IL

Naam	Omschr.	Bf
	rijbaan regionale weg	0,00
	rijbaan lokale weg	0,00
	fietspad	0,00
	voetpad	0,00
	voetgangersgebied	0,00
	voetpad	0,00
	voetgangersgebied	0,00
	parkeervlak	0,00
	voetgangersgebied	0,00
	voetgangersgebied	0,00
	rijbaan lokale weg	0,00
	rijbaan lokale weg	0,00
	voetpad	0,00
	parkeervlak	0,00
	voetgangersgebied	0,00
	rijbaan lokale weg	0,00
	parkeervlak	0,00
	voetpad	0,00
	voetgangersgebied	0,00
	fietspad	0,00
	rijbaan lokale weg	0,00
	parkeervlak	0,00
	voetgangersgebied	0,00
	voetpad	0,00
	parkeervlak	0,00
	voetgangersgebied	0,00
	voetpad	0,00
	voetgangersgebied	0,00
	rijbaan lokale weg	0,00
	fietspad	0,00
	voetpad	0,00
	parkeervlak	0,00
	voetpad op trap	0,00
	fietspad	0,00
	fietspad	0,00
	fietspad	0,00
	voetpad	0,00

Model: 20180309_BP Stadsblokkenwerf - ASM Haven
IL / Stadsblokkenwerf - Bedrijven
Groep: (hoofdgroep)
Lijst van Bodemgebieden, voor rekenmethode Industrielawaai - IL

Naam	Omschr.	Bf
	voetpad	0,00
	voetpad op trap	0,00
	voetpad	0,00
	rijbaan lokale weg	0,00
	voetpad op trap	0,00
	fietspad	0,00
	rijbaan lokale weg	0,00
	voetpad op trap	0,00
	voetpad	0,00
	voetpad	0,00
	rijbaan regionale weg	0,00
	voetpad	0,00
	voetpad op trap	0,00
	voetpad	0,00
	rijbaan lokale weg	0,00
	rijbaan lokale weg	0,00
	rijbaan lokale weg	0,00
	inrit	0,00
	rijbaan lokale weg	0,00
	fietspad	0,00
	rijbaan lokale weg	0,00
	rijbaan lokale weg	0,00
	voetpad op trap	0,00
	voetpad	0,00
	rijbaan lokale weg	0,00
	fietspad	0,00
	rijbaan lokale weg	0,00
	rijbaan lokale weg	0,00
	fietspad	0,00
	rijbaan regionale weg	0,00
	parkeervlak	0,00
	parkeervlak	0,00
	voetpad	0,00
	rijbaan lokale weg	0,00
	fietspad	0,00
	parkeervlak	0,00
	parkeervlak	0,00

Model: 20180309_BP Stadsblokkenwerf - ASM Haven
IL / Stadsblokkenwerf - Bedrijven
Groep: (hoofdgroep)
Lijst van Bodemgebieden, voor rekenmethode Industrielawaai - IL

Naam	Omschr.	Bf
	voetpad	0,00
	parkeervlak	0,00
	voetpad	0,00
	voetpad	0,00
	voetpad	0,00
	voetpad op trap	0,00
	voetpad	0,00
	rijbaan lokale weg	0,00
	rijbaan lokale weg	0,00
	parkeervlak	0,00
	rijbaan regionale weg	0,00
	fietspad	0,00
	parkeervlak	0,00
	OV-baan	0,00
	parkeervlak	0,00
	voetpad	0,00
	voetpad op trap	0,00
	OV-baan	0,00
	voetpad	0,00
	voetpad	0,00
	voetpad	0,00
	rijbaan lokale weg	0,00
	rijbaan lokale weg	0,00
	parkeervlak	0,00
	voetpad	0,00
	fietspad	0,00
	voetpad	0,00
	voetpad	0,00
	rijbaan lokale weg	0,00
	parkeervlak	0,00
	voetpad op trap	0,00
	parkeervlak	0,00
	fietspad	0,00
	voetpad	0,00
	fietspad	0,00
	parkeervlak	0,00
	fietspad	0,00

Model: 20180309_BP Stadsblokkenwerf - ASM Haven
IL / Stadsblokkenwerf - Bedrijven
Groep: (hoofdgroep)
Lijst van Bodemgebieden, voor rekenmethode Industrielawaai - IL

Naam	Omschr.	Bf
	fietspad	0,00
	fietspad	0,00
	rijbaan lokale weg	0,00
	fietspad	0,00
	voetpad	0,00
	voetpad	0,00
	parkeervlak	0,00
	rijbaan lokale weg	0,00
	rijbaan lokale weg	0,00
	parkeervlak	0,00
	rijbaan lokale weg	0,00
	voetpad	0,00
	rijbaan lokale weg	0,00
	rijbaan lokale weg	0,00
	fietspad	0,00
	rijbaan lokale weg	0,00
	voetpad	0,00
	fietspad	0,00
	parkeervlak	0,00
	fietspad	0,00
	voetpad op trap	0,00
	parkeervlak	0,00
	parkeervlak	0,00
	rijbaan regionale weg	0,00
	voetpad	0,00
	rijbaan lokale weg	0,00
	fietspad	0,00
	parkeervlak	0,00
	voetpad	0,00
	fietspad	0,00
	fietspad	0,00
	parkeervlak	0,00
	fietspad	0,00
	parkeervlak	0,00
	voetpad	0,00
	fietspad	0,00
	rijbaan lokale weg	0,00

Model: 20180309_BP Stadsblokkenwerf - ASM Haven
IL / Stadsblokkenwerf - Bedrijven
Groep: (hoofdgroep)
Lijst van Bodemgebieden, voor rekenmethode Industrielawaai - IL

Naam	Omschr.	Bf
	parkeervlak	0,00
	rijbaan lokale weg	0,00
	parkeervlak	0,00
	voetpad	0,00
	fietspad	0,00
	fietspad	0,00
	voetpad	0,00
	parkeervlak	0,00
	rijbaan lokale weg	0,00
	rijbaan lokale weg	0,00
	fietspad	0,00
	fietspad	0,00
	rijbaan lokale weg	0,00
	parkeervlak	0,00
	rijbaan lokale weg	0,00
	parkeervlak	0,00
	voetpad	0,00
	parkeervlak	0,00
	fietspad	0,00
	rijbaan regionale weg	0,00
	parkeervlak	0,00
	fietspad	0,00
	rijbaan lokale weg	0,00
	rijbaan lokale weg	0,00
	parkeervlak	0,00
	voetpad	0,00
	voetpad	0,00
	rijbaan lokale weg	0,00
	voetpad	0,00
	voetpad	0,00
	fietspad	0,00
	voetpad op trap	0,00
	voetpad	0,00
	rijbaan regionale weg	0,00
	parkeervlak	0,00
	rijbaan lokale weg	0,00
	voetpad	0,00

Model: 20180309_BP Stadsblokkenwerf - ASM Haven
IL / Stadsblokkenwerf - Bedrijven
Groep: (hoofdgroep)
Lijst van Bodemgebieden, voor rekenmethode Industrielawaai - IL

Naam	Omschr.	Bf
	rijbaan regionale weg	0,00
	parkeervlak	0,00
	rijbaan lokale weg	0,00
	fietspad	0,00
	parkeervlak	0,00
	fietspad	0,00
	fietspad	0,00
	voetpad	0,00
	parkeervlak	0,00
	voetpad op trap	0,00
	voetpad	0,00
	rijbaan lokale weg	0,00
	fietspad	0,00
	voetpad	0,00
	voetpad	0,00
	rijbaan lokale weg	0,00
	rijbaan lokale weg	0,00
	voetpad	0,00
	parkeervlak	0,00
	voetpad	0,00
	parkeervlak	0,00
	parkeervlak	0,00
	voetpad	0,00
	parkeervlak	0,00
	rijbaan lokale weg	0,00
	parkeervlak	0,00
	parkeervlak	0,00
	voetpad	0,00
	voetgangersgebied	0,00
	rijbaan lokale weg	0,00
	voetpad	0,00
	voetpad	0,00
	parkeervlak	0,00
	parkeervlak	0,00
	inrit	0,00
	parkeervlak	0,00
	rijbaan lokale weg	0,00

Model: 20180309_BP Stadsblokkenwerf - ASM Haven
IL / Stadsblokkenwerf - Bedrijven
Groep: (hoofdgroep)
Lijst van Bodemgebieden, voor rekenmethode Industrielawaai - IL

Naam	Omschr.	Bf
	parkeervlak	0,00
	rijbaan lokale weg	0,00
	voetpad	0,00
	rijbaan lokale weg	0,00
	rijbaan lokale weg	0,00
	voetpad	0,00
	rijbaan lokale weg	0,00
	parkeervlak	0,00
	voetpad	0,00
	rijbaan lokale weg	0,00
	parkeervlak	0,00
	voetpad	0,00
	fietspad	0,00
	inrit	0,00
	fietspad	0,00
	parkeervlak	0,00
	voetpad	0,00
	rijbaan lokale weg	0,00
	voetpad	0,00
	voetpad	0,00
	voetpad	0,00
	rijbaan lokale weg	0,00
	voetpad	0,00
	voetpad	0,00
	voetpad	0,00
	rijbaan lokale weg	0,00
	parkeervlak	0,00
	parkeervlak	0,00
	rijbaan lokale weg	0,00
	voetpad	0,00
	voetpad	0,00
	voetpad	0,00
	rijbaan lokale weg	0,00
	voetpad	0,00
	voetpad	0,00
	parkeervlak	0,00
	voetpad	0,00

Model: 20180309_BP Stadsblokkenwerf - ASM Haven
IL / Stadsblokkenwerf - Bedrijven
Groep: (hoofdgroep)
Lijst van Bodemgebieden, voor rekenmethode Industrielawaai - IL

Naam	Omschr.	Bf
	parkeervlak	0,00
	parkeervlak	0,00
	rijbaan lokale weg	0,00
	fietspad	0,00
	voetpad	0,00
	rijbaan lokale weg	0,00
	voetpad	0,00
	voetpad	0,00
	rijbaan lokale weg	0,00
	parkeervlak	0,00
	voetpad	0,00
	parkeervlak	0,00
	fietspad	0,00
	voetpad	0,00
	parkeervlak	0,00
	parkeervlak	0,00
	voetpad	0,00
	rijbaan lokale weg	0,00
	voetpad	0,00
	parkeervlak	0,00
	parkeervlak	0,00
	rijbaan lokale weg	0,00
	voetpad	0,00
	voetpad	0,00
	parkeervlak	0,00
	voetpad	0,00
	fietspad	0,00
	rijbaan lokale weg	0,00
	rijbaan lokale weg	0,00
	parkeervlak	0,00
	parkeervlak	0,00
	voetpad	0,00
	inrit	0,00
	rijbaan lokale weg	0,00
	parkeervlak	0,00
	voetpad	0,00
	parkeervlak	0,00

Model: 20180309_BP Stadsblokkenwerf - ASM Haven
IL / Stadsblokkenwerf - Bedrijven
Groep: (hoofdgroep)
Lijst van Bodemgebieden, voor rekenmethode Industrielawaai - IL

Naam	Omschr.	Bf
	voetpad	0,00
	fietspad	0,00
	parkeervlak	0,00
	rijbaan lokale weg	0,00
	rijbaan lokale weg	0,00
	voetpad	0,00
	voetpad	0,00
	parkeervlak	0,00
	voetpad	0,00
	rijbaan regionale weg	0,00
	rijbaan lokale weg	0,00
	parkeervlak	0,00
	voetpad	0,00
	parkeervlak	0,00
	fietspad	0,00
	voetpad	0,00
	parkeervlak	0,00
	voetpad	0,00
	voetpad	0,00
	parkeervlak	0,00
	voetpad	0,00
	parkeervlak	0,00
	parkeervlak	0,00
	voetpad	0,00
	parkeervlak	0,00
	rijbaan lokale weg	0,00
	rijbaan lokale weg	0,00
	voetpad	0,00
	rijbaan lokale weg	0,00
	rijbaan regionale weg	0,00
	voetpad	0,00
	parkeervlak	0,00
	parkeervlak	0,00
	voetpad	0,00
	voetpad	0,00
	parkeervlak	0,00
	parkeervlak	0,00

Model: 20180309_BP Stadsblokkenwerf - ASM Haven
IL / Stadsblokkenwerf - Bedrijven
Groep: (hoofdgroep)
Lijst van Bodemgebieden, voor rekenmethode Industrielawaai - IL

Naam	Omschr.	Bf
	voetpad	0,00
	voetpad	0,00
	rijbaan lokale weg	0,00
	parkeervlak	0,00
	voetpad	0,00
	voetpad	0,00
	rijbaan lokale weg	0,00
	rijbaan lokale weg	0,00
	rijbaan lokale weg	0,00
	parkeervlak	0,00
	voetpad	0,00
	rijbaan lokale weg	0,00
	parkeervlak	0,00
	parkeervlak	0,00
	rijbaan lokale weg	0,00
	parkeervlak	0,00
	voetpad	0,00
	rijbaan lokale weg	0,00
	voetpad	0,00
	rijbaan lokale weg	0,00
	rijbaan lokale weg	0,00
	voetpad	0,00
	parkeervlak	0,00
	rijbaan lokale weg	0,00
	rijbaan lokale weg	0,00
	parkeervlak	0,00
	OV-baan	0,00
	parkeervlak	0,00
	rijbaan lokale weg	0,00
	OV-baan	0,00
	parkeervlak	0,00
	voetpad	0,00
	parkeervlak	0,00
	voetpad	0,00
	parkeervlak	0,00
	voetpad	0,00
	parkeervlak	0,00

Model: 20180309_BP Stadsblokkenwerf - ASM Haven
IL / Stadsblokkenwerf - Bedrijven
Groep: (hoofdgroep)
Lijst van Bodemgebieden, voor rekenmethode Industrielawaai - IL

Naam	Omschr.	Bf
	rijbaan lokale weg	0,00
	voetpad op trap	0,00
	parkeervlak	0,00
	parkeervlak	0,00
	voetpad	0,00
	inrit	0,00
	parkeervlak	0,00
	voetpad	0,00
	parkeervlak	0,00
	voetpad	0,00
	voetpad op trap	0,00
	parkeervlak	0,00
	rijbaan regionale weg	0,00
	inrit	0,00
	parkeervlak	0,00
	parkeervlak	0,00
	fietspad	0,00
	voetpad	0,00
	parkeervlak	0,00
	parkeervlak	0,00
	voetpad	0,00
	voetpad	0,00
	OV-baan	0,00
	voetpad	0,00
	rijbaan lokale weg	0,00
	parkeervlak	0,00
	rijbaan lokale weg	0,00
	OV-baan	0,00
	voetpad op trap	0,00
	fietspad	0,00
	rijbaan lokale weg	0,00
	voetpad	0,00
	rijbaan regionale weg	0,00
	voetpad	0,00
	voetpad	0,00
	rijbaan regionale weg	0,00
	inrit	0,00

Model: 20180309_BP Stadsblokkenwerf - ASM Haven
IL / Stadsblokkenwerf - Bedrijven
Groep: (hoofdgroep)
Lijst van Bodemgebieden, voor rekenmethode Industrielawaai - IL

Naam	Omschr.	Bf
	rijbaan lokale weg	0,00
	rijbaan regionale weg	0,00
	voetpad op trap	0,00
	fietspad	0,00
	voetpad op trap	0,00
	rijbaan lokale weg	0,00
	rijbaan regionale weg	0,00
	OV-baan	0,00
	voetpad	0,00
	voetpad	0,00
	parkeervlak	0,00
	fietspad	0,00
	OV-baan	0,00
	fietspad	0,00
	rijbaan lokale weg	0,00
	rijbaan lokale weg	0,00
	parkeervlak	0,00
	voetpad	0,00
	parkeervlak	0,00
	parkeervlak	0,00
	voetpad	0,00
	rijbaan lokale weg	0,00
	rijbaan lokale weg	0,00
	parkeervlak	0,00
	fietspad	0,00
	rijbaan lokale weg	0,00
	voetpad op trap	0,00
	parkeervlak	0,00
	rijbaan lokale weg	0,00
	fietspad	0,00
	parkeervlak	0,00
	rijbaan lokale weg	0,00
	voetpad	0,00
	voetgangersgebied	0,00
	voetpad	0,00
	inrit	0,00
	rijbaan regionale weg	0,00

Model: 20180309_BP Stadsblokkenwerf - ASM Haven
IL / Stadsblokkenwerf - Bedrijven
Groep: (hoofdgroep)
Lijst van Bodemgebieden, voor rekenmethode Industrielawaai - IL

Naam	Omschr.	Bf
	rijbaan lokale weg	0,00
	rijbaan regionale weg	0,00
	rijbaan regionale weg	0,00
	voetpad	0,00
	parkeervlak	0,00
	rijbaan regionale weg	0,00
	rijbaan regionale weg	0,00
	parkeervlak	0,00
	voetpad	0,00
	voetpad	0,00
	voetpad op trap	0,00
	rijbaan lokale weg	0,00
	parkeervlak	0,00
	voetpad	0,00
	parkeervlak	0,00
	voetpad	0,00
	voetpad	0,00
	voetpad	0,00
	voetpad	0,00
	voetpad	0,00
	rijbaan lokale weg	0,00
	voetpad	0,00
	voetpad op trap	0,00
	voetpad	0,00
	zoekgebied weg	0,00
1	ASM - verhard	0,00
	rijbaan lokale weg	0,00
	rijbaan lokale weg	0,00
00	woongebied MW	0,50
	Bedrijf	0,00
1	woongebied SB	0,00
	woongebied de praets	0,00
1	woongebied heuveltje	0,00
1	woongebied heuveltje	0,00
	verkeersplein	0,00

Model: 20180309_BP Stadsblokkenwerf - ASM Haven
IL / Stadsblokkenwerf - Bedrijven
Groep: (hoofdgroep)
Lijst van Hoogtelijnen, voor rekenmethode Industrielawaai - IL

Naam	Omschr.	ISO_H
2304		14,50
2305		14,50
2320		14,50
2329		13,00
2331		13,50
2334		14,00
2344		14,50
2357		14,50
2385		15,00
2398		14,50
2399		14,50
2418		13,50
2429		14,50
2430		15,00
2443		14,00
2444		14,50
2452		14,50
2461		14,00
2462		15,00
2473		14,50
2485		14,50
2486		14,50
2504		14,50
2525		14,00
2531		15,00
2550		14,50
2565		14,50
2581		14,50
2582		14,50
2613		15,50
2674		16,50
2712		14,50
2714		16,00
2729		14,50
2750		15,50
2751		15,50
2765		14,50

Model: 20180309_BP Stadsblokkenwerf - ASM Haven
IL / Stadsblokkenwerf - Bedrijven
Groep: (hoofdgroep)
Lijst van Hoogtelijnen, voor rekenmethode Industrielawaai - IL

Naam	Omschr.	ISO_H
2792		15,00
		--
		25,00
2447		19,00
2513		18,50
2569		18,00
2614		17,50
2645		17,00
		--
	001 hoogtelijnen +23.00 nap N	23,00
	001 hoogtelijnen +22.00 nap N	22,00
	001 hoogtelijnen +21.00 nap N	21,00
	001 hoogtelijnen +20.00 nap N	20,00
	001 hoogtelijnen +19.00 nap N	19,00
	001 hoogtelijnen +19.00 nap N	19,00
	001 hoogtelijnen +18.00 nap N	18,00
	001 hoogtelijnen +17.00 nap N	17,00
	001 hoogtelijnen +16.00 nap N	16,00
	001 hoogtelijnen +15.00 nap N	15,00
	001 hoogtelijnen +15.00 nap N	15,00
	001 hoogtelijnen +15.00 nap N	15,00
	001 hoogtelijnen +15.00 nap N	15,00
	001 hoogtelijnen +15.00 nap N	15,00
	001 hoogtelijnen +15.00 nap N	15,00
	001 hoogtelijnen +15.00 nap N	15,00
	001 hoogtelijnen +15.00 nap N	15,00
	001 hoogtelijnen +15.00 nap N	15,00
	001 hoogtelijnen +15.00 nap N	15,00
	001 hoogtelijnen +15.00 nap N	15,00
	001 hoogtelijnen +15.00 nap N	15,00
	001 hoogtelijnen +14.00 nap N	14,00
	001 hoogtelijnen +14.00 nap N	14,00
	001 hoogtelijnen +14.00 nap N	14,00
	001 hoogtelijnen +14.00 nap N	14,00
	001 hoogtelijnen +14.00 nap N	14,00
	001 hoogtelijnen +14.00 nap N	14,00
	001 hoogtelijnen +14.00 nap N	14,00
	001 hoogtelijnen +14.00 nap N	14,00

Model: 20180309_BP Stadsblokkenwerf - ASM Haven
IL / Stadsblokkenwerf - Bedrijven
Groep: (hoofdgroep)
Lijst van Hoogtelijnen, voor rekenmethode Industrielawaai - IL

Naam	Omschr.	ISO_H
	001 hoogtelijnen +14.00 nap N	14,00
	001 hoogtelijnen +14.00 nap N	14,00
	001 hoogtelijnen +14.00 nap N	14,00

Model: 20180309_BP Stadsblokkenwerf - ASM Haven
IL / Stadsblokkenwerf - Bedrijven
Groep: (hoofdgroep)
Lijst van Hoogtelijnen, voor rekenmethode Industrielawaai - IL

Naam	Omschr.	ISO_H
	001 hoogtelijnen +14.00 nap N	14,00
	001 hoogtelijnen +14.00 nap N	14,00
	001 hoogtelijnen +14.00 nap N	14,00
	001 hoogtelijnen +13.00 nap N	13,00
	001 hoogtelijnen +13.00 nap N	13,00
	001 hoogtelijnen +13.00 nap N	13

Model: 20180309_BP Stadsblokkenwerf - ASM Haven
IL / Stadsblokkenwerf - Bedrijven
Groep: (hoofdgroep)
Lijst van Hoogtelijnen, voor rekenmethode Industrielawaai - IL

Naam	Omschr.	ISO_H
	001 hoogtelijnen +13.00 nap N	13,00
	001 hoogtelijnen +13.00 nap N	13,00
	001 hoogtelijnen +13.00 nap N	13,00
	001 hoogtelijnen +12.00 nap N	12,00
	001 hoogtelijnen +12.00 nap N	12,00
	001 hoogtelijnen +12.00 nap N	12,00
	001 hoogtelijnen +12.00 nap N	12,00
	001 hoogtelijnen +12.00 nap N	12,00
	001 hoogtelijnen +12.00 nap N	12,00
	001 hoogtelijnen +12.00 nap N	12,00
	001 hoogtelijnen +12.00 nap N	12,00
	001 hoogtelijnen +12.00 nap N	12,00
	001 hoogtelijnen +12.00 nap N	12,00
	001 hoogtelijnen +12.00 nap N	12,00
	001 hoogtelijnen +12.00 nap N	12,00
	001 hoogtelijnen +12.00 nap N	12,00
	001 hoogtelijnen +12.00 nap N	12,00
	001 hoogtelijnen +12.00 nap N	12,00
	001 hoogtelijnen +12.00 nap N	12,00
	001 hoogtelijnen +12.00 nap N	12,00
	001 hoogtelijnen +12.00 nap N	12,00
	001 hoogtelijnen +12.00 nap N	12,00
	001 hoogtelijnen +12.00 nap N	12,00
	001 hoogtelijnen +12.00 nap N	12,00
	001 hoogtelijnen +12.00 nap N	12,00
	001 hoogtelijnen +12.00 nap N	12,00
	001 hoogtelijnen +12.00 nap N	12,00
	001 hoogtelijnen +12.00 nap N	12,00
	001 hoogtelijnen +12.00 nap N	12,00
	001 hoogtelijnen +12.00 nap N	12,00
	001 hoogtelijnen +12.00 nap N	12,00
	001 hoogtelijnen +12.00 nap N	12,00
	001 hoogtelijnen +11.00 nap N	11,00
	001 hoogtelijnen +11.00 nap N	11,00
	001 hoogtelijnen +11.00 nap N	11,00

Model: 20180309_BP Stadsblokkenwerf - ASM Haven
IL / Stadsblokkenwerf - Bedrijven
Groep: (hoofdgroep)
Lijst van Hoogtelijnen, voor rekenmethode Industrielawaai - IL

Naam	Omschr.	ISO_H
	001 hoogtelijnen +11.00 nap N	11,00
	001 hoogtelijnen +11.00 nap N	11,00
	001 hoogtelijnen +11.00 nap N	11,00
	001 hoogtelijnen +11.00 nap N	11,00
	001 hoogtelijnen +11.00 nap N	11,00
	001 hoogtelijnen +11.00 nap N	11,00
	001 hoogtelijnen +20.00 nap N	20,00
	001 hoogtelijnen +11.00 nap N	11,00
	001 hoogtelijnen +11.00 nap N	11,00
	001 hoogtelijnen +11.00 nap N	11,00
	001 hoogtelijnen +11.00 nap N	11,00
	001 hoogtelijnen +11.00 nap N	11,00
	001 hoogtelijnen +11.00 nap N	11,00
	001 hoogtelijnen +11.00 nap N	11,00
	001 hoogtelijnen +11.00 nap N	11,00
	001 hoogtelijnen +11.00 nap N	11,00
	001 hoogtelijnen +11.00 nap N	11,00
	001 hoogtelijnen +11.00 nap N	11,00
	001 hoogtelijnen +11.00 nap N	11,00
	001 hoogtelijnen +11.00 nap N	11,00
	001 hoogtelijnen +11.00 nap N	11,00
	001 hoogtelijnen +11.00 nap N	11,00
	001 hoogtelijnen +11.00 nap N	11,00
	001 hoogtelijnen +11.00 nap N	11,00
	001 hoogtelijnen +11.00 nap N	11,00
	001 hoogtelijnen +11.00 nap N	11,00
	001 hoogtelijnen +10.00 nap N	10,00
	001 hoogtelijnen +10.00 nap N	10,00
	001 hoogtelijnen +10.00 nap N	10,00
	001 hoogtelijnen +10.00 nap N	10,00
	001 hoogtelijnen +10.00 nap N	10,00
	001 hoogtelijnen +10.00 nap N	10,00
	001 hoogtelijnen +10.00 nap N	10,00
	001 hoogtelijnen +10.00 nap N	10,00
	001 hoogtelijnen +10.00 nap N	10,00
	001 hoogtelijnen +10.00 nap N	10,00
	001 hoogtelijnen +10.00 nap N	10,00
	001 hoogtelijnen +10.00 nap N	10,00
	001 hoogtelijnen +10.00 nap N	10,00
	001 hoogtelijnen +10.00 nap N	10,00
	001 hoogtelijnen +10.00 nap N	10,00
	001 hoogtelijnen +10.00 nap N	10,00

Model: 20180309_BP Stadsblokkenwerf - ASM Haven
IL / Stadsblokkenwerf - Bedrijven
Groep: (hoofdgroep)
Lijst van Hoogtelijnen, voor rekenmethode Industrielawaai - IL

Naam	Omschr.	ISO_H
	001 hoogtelijnen +10.00 nap N	10,00
	001 hoogtelijnen +10.00 nap N	10,00
	001 hoogtelijnen +10.00 nap N	10,00

Model: 20180309_BP Stadsblokkenwerf - ASM Haven
IL / Stadsblokkenwerf - Bedrijven
Groep: (hoofdgroep)
Lijst van Hoogtelijnen, voor rekenmethode Industrielawaai - IL

Naam	Omschr.	ISO_H
	001 hoogtelijnen +10.00 nap N	10,00
	001 hoogtelijnen +10.00 nap N	10,00
	001 hoogtelijnen +10.00 nap N	10,00
	001 hoogtelijnen +10.00 nap N	10,00
	001 hoogtelijnen +10.00 nap N	10,00
	001 hoogtelijnen +10.00 nap N	10,00
	001 hoogtelijnen +10.00 nap N	10,00
	001 hoogtelijnen +10.00 nap N	10,00
	001 hoogtelijnen +10.00 nap N	10,00
	001 hoogtelijnen +10.00 nap N	10,00
	001 hoogtelijnen +10.00 nap N	10,00
	001 hoogtelijnen +10.00 nap N	10,00
	001 hoogtelijnen +10.00 nap N	10,00
	001 hoogtelijnen +10.00 nap N	10,00
	001 hoogtelijnen +10.00 nap N	10,00
	001 hoogtelijnen +10.00 nap N	10,00
	001 hoogtelijnen +10.00 nap N	10,00
	001 hoogtelijnen +10.00 nap N	10,00
	001 hoogtelijnen +10.00 nap N	10,00
	001 hoogtelijnen +10.00 nap N	10,00
	001 hoogtelijnen +9.00 nap N	9,00
	001 hoogtelijnen +9.00 nap N	9,00
	001 hoogtelijnen +9.00 nap N	9,00
	001 hoogtelijnen +9.00 nap N	9,00
	001 hoogtelijnen +9.00 nap N	9,00
	001 hoogtelijnen +9.00 nap N	9,00
	001 hoogtelijnen +9.00 nap N	9,00
	001 hoogtelijnen +9.00 nap N	9,00
	001 hoogtelijnen +9.00 nap N	9,00
	001 hoogtelijnen +9.00 nap N	9,00
	001 hoogtelijnen +9.00 nap N	9,00
	001 hoogtelijnen +9.00 nap N	9,00
	001 hoogtelijnen +9.00 nap N	9,00
	001 hoogtelijnen +9.00 nap N	9,00
	001 hoogtelijnen +9.00 nap N	9,00
	001 hoogtelijnen +9.00 nap N	9,00
	001 hoogtelijnen +9.00 nap N	9,00

Model: 20180309_BP Stadsblokkenwerf - ASM Haven
IL / Stadsblokkenwerf - Bedrijven
Groep: (hoofdgroep)
Lijst van Hoogtelijnen, voor rekenmethode Industrielawaai - IL

Naam	Omschr.	ISO_H
	001 hoogtelijnen +9.00 nap N	9,00
	001 hoogtelijnen +9.00 nap N	9,00
	001 hoogtelijnen +9.00 nap N	9,00
	001 hoogtelijnen +9.00 nap N	9,00
	001 hoogtelijnen +9.00 nap N	9,00
	001 hoogtelijnen +9.00 nap N	9,00
	001 hoogtelijnen +9.00 nap N	9,00
	001 hoogtelijnen +9.00 nap N	9,00
	001 hoogtelijnen +9.00 nap N	9,00
	001 hoogtelijnen +9.00 nap N	9,00
	001 hoogtelijnen +9.00 nap N	9,00
	001 hoogtelijnen +9.00 nap N	9,00
	001 hoogtelijnen +8.00 nap N	8,00
	001 hoogtelijnen +8.00 nap N	8,00
	001 hoogtelijnen +8.00 nap N	8,00
	001 hoogtelijnen +8.00 nap N	8,00
	001 hoogtelijnen +8.00 nap N	8,00
	001 hoogtelijnen +8.00 nap N	8,00
	001 hoogtelijnen +8.00 nap N	8,00
	001 hoogtelijnen +8.00 nap N	8,00
	001 hoogtelijnen +8.00 nap N	8,00
	001 hoogtelijnen +8.00 nap N	8,00
	001 hoogtelijnen +8.00 nap N	8,00
	001 hoogtelijnen +8.00 nap N	8,00
	001 hoogtelijnen +8.00 nap N	8,00
	001 hoogtelijnen +8.00 nap N	8,00
	001 hoogtelijnen +13.00 nap N	13,00
	001 hoogtelijnen +13.00 nap N	13,00
	001 hoogtelijnen +13.00 nap N	13,00
	001 hoogtelijnen +13.00 nap N	13,00
	001 hoogtelijnen +13.00 nap N	13,00
	001 hoogtelijnen +13.00 nap N	13,00
	001 hoogtelijnen +13.00 nap N	13,00
	001 hoogtelijnen +13.00 nap N	13,00
	001 hoogtelijnen +13.00 nap N	13,00
	001 hoogtelijnen +13.00 nap N	13,00
	001 hoogtelijnen +13.00 nap N	13,00
	001 hoogtelijnen +13.00 nap N	13,00
	001 hoogtelijnen +13.00 nap N	13,00
	001 hoogtelijnen +13.00 nap N	13,00

Model: 20180309_BP Stadsblokkenwerf - ASM Haven
IL / Stadsblokkenwerf - Bedrijven
Groep: (hoofdgroep)
Lijst van Hoogtelijnen, voor rekenmethode Industrielawaai - IL

Naam	Omschr.	ISO_H
	001 hoogtelijnen +13.00 nap N	13,00
	001 hoogtelijnen +13.00 nap N	13,00
	001 hoogtelijnen +13.00 nap N	13,00
	001 hoogtelijnen +13.00 nap N	13,00
	001 hoogtelijnen +13.00 nap N	13,00
	001 hoogtelijnen +13.00 nap N	13,00
	001 hoogtelijnen +13.00 nap N	13,00
	001 hoogtelijnen +12.00 nap N	12,00
	001 hoogtelijnen +12.00 nap N	12,00
	001 hoogtelijnen +12.00 nap N	12,00
	001 hoogtelijnen +12.00 nap N	12,00
	001 hoogtelijnen +12.00 nap N	12,00
	001 hoogtelijnen +12.00 nap N	12,00
	001 hoogtelijnen +12.00 nap N	12,00
	001 hoogtelijnen +12.00 nap N	12,00
	001 hoogtelijnen +12.00 nap N	12,00
	001 hoogtelijnen +12.00 nap N	12,00
	001 hoogtelijnen +12.00 nap N	12,00
	001 hoogtelijnen +12.00 nap N	12,00
	001 hoogtelijnen +12.00 nap N	12,00
	001 hoogtelijnen +12.00 nap N	12,00
	001 hoogtelijnen +12.00 nap N	12,00
	001 hoogtelijnen +12.00 nap N	12,00
	001 hoogtelijnen +12.00 nap N	12,00
	001 hoogtelijnen +12.00 nap N	12,00
	001 hoogtelijnen +12.00 nap N	12,00
	001 hoogtelijnen +12.00 nap N	12,00
	001 hoogtelijnen +12.00 nap N	12,00
	001 hoogtelijnen +11.00 nap N	11,00
	001 hoogtelijnen +12.00 nap N	12,00
	001 hoogtelijnen +14.00 nap N	14,00
	001 hoogtelijnen +15.00 nap N	15,00
	001 hoogtelijnen +16.00 nap N	16,00
	001 hoogtelijnen +13.00 nap N	13,00
	001 hoogtelijnen +12.00 nap N	12,00
	001 hoogtelijnen +12.00 nap N	12,00
	001 hoogtelijnen +11.00 nap N	11,00
	001 hoogtelijnen +13.00 nap N	13,00
	001 hoogtelijnen +16.00 nap N	16,00
	001 hoogtelijnen +13.00 nap N	13,00
	001 hoogtelijnen +15.00 nap N	15,00

Model: 20180309_BP Stadsblokkenwerf - ASM Haven
IL / Stadsblokkenwerf - Bedrijven
Groep: (hoofdgroep)
Lijst van Hoogtelijnen, voor rekenmethode Industrielawaai - IL

Naam	Omschr.	ISO_H
	001 hoogtelijnen +14.00 nap N	14,00
	001 hoogtelijnen +14.00 nap N	14,00
	001 hoogtelijnen +15.00 nap N	15,00
	001 hoogtelijnen +16.00 nap N	16,00
	001 hoogtelijnen +14.00 nap N	14,00
	001 hoogtelijnen +15.00 nap N	15,00
	001 hoogtelijnen +16.00 nap N	16,00
	001 hoogtelijnen +15.00 nap N	15,00
	001 hoogtelijnen +16.00 nap N	16,00
	001 hoogtelijnen +13.00 nap N	13,00
	001 hoogtelijnen +12.00 nap N	12,00
	001 hoogtelijnen +13.00 nap N	13,00
	001 hoogtelijnen +11.00 nap N	11,00
	001 hoogtelijnen +9.00 nap N	9,00
	001 hoogtelijnen +8.00 nap N	8,00
	001 hoogtelijnen +9.00 nap N	9,00
	001 hoogtelijnen +9.00 nap N	9,00
	001 hoogtelijnen +8.00 nap N	8,00
	001 hoogtelijnen +6.00 nap N	6,00
	001 hoogtelijnen +5.00 nap N	5,00
	001 hoogtelijnen +9.00 nap N	9,00
	001 hoogtelijnen +9.00 nap N	9,00
	001 hoogtelijnen +9.00 nap N	9,00
	001 hoogtelijnen +9.00 nap N	9,00
	001 hoogtelijnen +9.00 nap N	9,00
	001 hoogtelijnen +9.00 nap N	9,00
	001 hoogtelijnen +12.00 nap N	12,00
	001 hoogtelijnen +9.00 nap N	9,00
	001 hoogtelijnen +4.00 nap of lager N	4,00
	001 hoogtelijnen +9.00 nap N	9,00
	001 hoogtelijnen +9.00 nap N	9,00
	001 hoogtelijnen +11.00 nap N	11,00
	001 hoogtelijnen +13.00 nap N	13,00
	001 hoogtelijnen +10.00 nap N	10,00
	001 hoogtelijnen +10.00 nap N	10,00
	001 hoogtelijnen +10.00 nap N	10,00
	001 hoogtelijnen +9.00 nap N	9,00

Model: 20180309_BP Stadsblokkenwerf - ASM Haven
IL / Stadsblokkenwerf - Bedrijven
Groep: (hoofdgroep)
Lijst van Hoogtelijnen, voor rekenmethode Industrielawaai - IL

Naam	Omschr.	ISO_H
	001 hoogtelijnen +8.00 nap N	8,00
	001 hoogtelijnen +7.00 nap N	7,00
	001 hoogtelijnen +11.00 nap N	11,00
	001 hoogtelijnen +11.00 nap N	11,00
	001 hoogtelijnen +11.00 nap N	11,00
	001 hoogtelijnen +11.00 nap N	11,00
	001 hoogtelijnen +9.00 nap N	9,00
	001 hoogtelijnen +11.00 nap N	11,00
	001 hoogtelijnen +9.00 nap N	9,00
	001 hoogtelijnen +9.00 nap N	9,00
	001 hoogtelijnen +9.00 nap N	9,00
	001 hoogtelijnen +9.00 nap N	9,00
	001 hoogtelijnen +8.00 nap N	8,00
	001 hoogtelijnen +8.00 nap N	8,00
	001 hoogtelijnen +5.00 nap N	5,00
	001 hoogtelijnen +5.00 nap N	5,00
	001 hoogtelijnen +6.00 nap N	6,00
	001 hoogtelijnen +5.00 nap N	5,00
	001 hoogtelijnen +6.00 nap N	6,00
	001 hoogtelijnen +6.00 nap N	6,00
	001 hoogtelijnen +13.00 nap N	13,00
	001 hoogtelijnen +13.00 nap N	13,00
	001 hoogtelijnen +17.00 nap N	17,00
	001 hoogtelijnen +17.00 nap N	17,00
	001 hoogtelijnen +19.00 nap N	19,00
	001 hoogtelijnen +20.00 nap N	20,00
	001 hoogtelijnen +19.00 nap N	19,00
	001 hoogtelijnen +18.00 nap N	18,00
	001 hoogtelijnen +17.00 nap N	17,00
	001 hoogtelijnen +15.00 nap N	15,00
	001 hoogtelijnen +14.00 nap N	14,00
	001 hoogtelijnen +16.00 nap N	16,00
	001 hoogtelijnen +18.00 nap N	18,00
	001 hoogtelijnen +19.00 nap N	19,00
	001 hoogtelijnen +18.00 nap N	18,00
	001 hoogtelijnen +7.00 nap N	7,00
	001 hoogtelijnen +8.00 nap N	8,00

Model: 20180309_BP Stadsblokkenwerf - ASM Haven
IL / Stadsblokkenwerf - Bedrijven
Groep: (hoofdgroep)
Lijst van Hoogtelijnen, voor rekenmethode Industrielawaai - IL

Naam	Omschr.	ISO_H
	001 hoogtelijnen +5.00 nap N	5,00
	001 hoogtelijnen +4.00 nap of lager N	4,00
	001 hoogtelijnen +6.00 nap N	6,00
		28,50
		27,50
		28,00
		26,50
		27,00
		29,00
		30,50
		30,00
		28,50
		33,50
		29,50
		28,00
		34,00
		27,50
		35,00
		26,50
		30,50
		34,50
		26,00
		28,50
		31,00
		31,50
		32,00
		32,00
		32,50
		33,00
		31,00
		33,00
		26,00
		30,00
		35,00
		27,00
		31,50
		32,50

Model: 20180309_BP Stadsblokkenwerf - ASM Haven
IL / Stadsblokkenwerf - Bedrijven
Groep: (hoofdgroep)
Lijst van Hoogtelijnen, voor rekenmethode Industrielawaai - IL

Naam	Omschr.	ISO_H
		33,50
		34,00
		25,50
		28,50
		29,00
		29,50
		35,50
		25,50
		32,00
		32,50
		25,50
		26,50
		33,00
		33,50
		33,50
		35,00
		26,00
		28,50
		34,00
		34,50
		28,00
		28,50
		34,00
		27,00
		27,50
		31,00
		31,50
		32,00
		32,50
		33,00
		26,00
		28,50
		28,50
		32,00
		33,50
		26,50
		28,00

Model: 20180309_BP Stadsblokkenwerf - ASM Haven
IL / Stadsblokkenwerf - Bedrijven
Groep: (hoofdgroep)
Lijst van Hoogtelijnen, voor rekenmethode Industrielawaai - IL

Naam	Omschr.	ISO_H
		28,00
		28,50
		25,50
		25,50
		25,50
		27,50
		30,00
		34,00
		26,00
		26,00
		26,00
		26,50
		26,50
		27,00
		27,00
		28,50
		28,50
		29,50
		33,50
		34,50
		35,00
		25,00
		28,00
		28,50
		32,50
		33,00
		34,00
		34,50
		24,50
		27,00
		27,50
		31,00
		31,50
		31,50
		32,00
		34,00
		28,00

Model: 20180309_BP Stadsblokkenwerf - ASM Haven
IL / Stadsblokkenwerf - Bedrijven
Groep: (hoofdgroep)
Lijst van Hoogtelijnen, voor rekenmethode Industrielawaai - IL

Naam	Omschr.	ISO_H
		28,50
		31,00
		33,50
		24,00
		28,50
		28,50
		29,50
		30,00
		30,00
		30,50
		19,50
		28,00
		28,00
		29,00
		31,50
		24,50
		25,00
		25,00
		25,50
		26,00
		26,50
		27,00
		27,50
		28,50
		29,00
		29,50
		32,00
		32,50
		33,50
		28,00
		28,50
		33,00
		33,00
		16,50
		24,00
		31,00
		31,50

Model: 20180309_BP Stadsblokkenwerf - ASM Haven
IL / Stadsblokkenwerf - Bedrijven
Groep: (hoofdgroep)
Lijst van Hoogtelijnen, voor rekenmethode Industrielawaai - IL

Naam	Omschr.	ISO_H
		31,50
		32,00
		32,00
		16,00
		19,50
		23,50
		28,00
		28,00
		28,50
		29,00
		29,50
		30,00
		30,50
		30,50
		31,00
		32,50
		15,50
		16,00
		16,50
		23,00
		27,50
		32,00
		32,50
		22,50
		26,50
		28,50
		29,00
		29,50
		30,00
		30,00
		22,00
		23,00
		25,00
		25,50
		26,00
		26,50
		27,00

Model: 20180309_BP Stadsblokkenwerf - ASM Haven
IL / Stadsblokkenwerf - Bedrijven
Groep: (hoofdgroep)
Lijst van Hoogtelijnen, voor rekenmethode Industrielawaai - IL

Naam	Omschr.	ISO_H
		19,00
		21,50
		24,50
		16,00
		16,50
		23,00
		23,50
		24,00
		25,00
		25,50
		26,00
		29,50
		27,50
		28,00
		28,00
		28,50
		28,50
		16,50
		17,00
		17,50
		22,00
		22,50
		22,50
		26,00
		26,50
		27,00
		27,00
		27,50
		28,00
		16,50
		18,00
		18,50
		19,00
		19,50
		20,00
		20,50
		21,50

Model: 20180309_BP Stadsblokkenwerf - ASM Haven
IL / Stadsblokkenwerf - Bedrijven
Groep: (hoofdgroep)
Lijst van Hoogtelijnen, voor rekenmethode Industrielawaai - IL

Naam	Omschr.	ISO_H
		21,50
		22,00
		23,50
		24,00
		24,50
		25,00
		25,50
		25,50
		26,00
		26,50
		26,50
		27,00
		27,50
		21,00
		21,00
		21,00
		25,00
		9,00
		20,50
		21,00
		22,00
		22,50
		23,00
		24,50
		15,50
		21,50
		22,00
		26,50
		14,50
		15,00
		16,00
		16,50
		18,50
		24,00
		17,00
		21,50
		23,50

Model: 20180309_BP Stadsblokkenwerf - ASM Haven
IL / Stadsblokkenwerf - Bedrijven
Groep: (hoofdgroep)
Lijst van Hoogtelijnen, voor rekenmethode Industrielawaai - IL

Naam	Omschr.	ISO_H
		23,50
		26,50
		16,50
		16,50
		17,50
		21,50
		26,00
		17,00
		18,00
		18,50
		22,00
		25,00
		25,50
		14,00
		19,00
		22,50
		23,00
		24,50
		16,00
		23,50
		24,00
		24,00
		24,50
		24,50
		25,00
		11,50
		12,00
		15,50
		19,50
		20,00
		21,00
		24,50
		8,50
		9,00
		9,00
		9,00
		8,50

Model: 20180309_BP Stadsblokkenwerf - ASM Haven
IL / Stadsblokkenwerf - Bedrijven
Groep: (hoofdgroep)
Lijst van Hoogtelijnen, voor rekenmethode Industrielawaai - IL

Naam	Omschr.	ISO_H
		14,00
		14,50
		15,00
		22,00
		22,50
		23,00
		23,50
		8,50
		9,00
		15,50
		16,00
		16,50
		20,50
		24,00
		24,50
		23,50
		8,50
		8,50
		21,50
		23,00
		15,50
		16,00
		16,50
		17,00
		17,50
		18,00
		18,50
		19,00
		22,00
		22,50
		16,50
		17,00
		19,00
		21,00
		14,00
		18,00
		18,50

Model: 20180309_BP Stadsblokkenwerf - ASM Haven
IL / Stadsblokkenwerf - Bedrijven
Groep: (hoofdgroep)
Lijst van Hoogtelijnen, voor rekenmethode Industrielawaai - IL

Naam	Omschr.	ISO_H
		19,50
		20,00
		20,50
		21,50
		21,50
		22,00
		18,50
		19,00
		19,00
		21,00
		14,00
		14,50
		15,00
		15,50
		16,00
		16,50
		17,00
		19,50
		20,00
		21,00
		15,00
		21,00
		20,50
		9,00
		18,00
		20,50
		20,50
		8,50
		14,50
		14,50
		15,00
		15,50
		16,00
		16,50
		17,00
		17,50
		17,50

Model: 20180309_BP Stadsblokkenwerf - ASM Haven
IL / Stadsblokkenwerf - Bedrijven
Groep: (hoofdgroep)
Lijst van Hoogtelijnen, voor rekenmethode Industrielawaai - IL

Naam	Omschr.	ISO_H
		18,00
		18,50
		19,00
		19,50
		9,00
		13,50
		14,50
		17,00
		8,50
		16,00
		16,00
		16,50
		20,00
		9,00
		14,50
		15,00
		15,50
		20,00
		20,50
		13,50
		14,00
		16,50
		13,00
		16,50
		20,00
		9,00
		12,50
		16,50
		19,50
		8,50
		17,00
		20,00
		12,00
		11,00
		11,50
		14,50
		17,50

Model: 20180309_BP Stadsblokkenwerf - ASM Haven
IL / Stadsblokkenwerf - Bedrijven
Groep: (hoofdgroep)
Lijst van Hoogtelijnen, voor rekenmethode Industrielawaai - IL

Naam	Omschr.	ISO_H
		19,00
		19,50
		9,50
		10,00
		10,50
		18,00
		19,00
		9,00
		18,50
		19,00
		13,50
		16,00
		18,00
		18,50
		17,50
		18,50
		16,50
		16,50
		17,00
		18,00
		14,00
		15,00
		15,50
		16,00
		17,50
		14,00
		14,50
		14,50
		16,50
		15,50
		16,00
		9,00
		9,50
		10,00
		10,50
		15,00
		14,50

Model: 20180309_BP Stadsblokkenwerf - ASM Haven
IL / Stadsblokkenwerf - Bedrijven
Groep: (hoofdgroep)
Lijst van Hoogtelijnen, voor rekenmethode Industrielawaai - IL

Naam	Omschr.	ISO_H
		16,00
		20,50
		19,00
		19,50
		20,00
		15,50
		15,50
		15,00
		14,50
		15,00
		10,50
		16,00
		15,50
		14,50
		14,50
		15,00
		14,50
		16,50
		10,50
		14,00
		13,50
		16,00
		14,00
		14,50
		11,00
		14,50
		15,50
		15,00
		12,50
		14,50
		14,50
		11,50
		12,00
		12,50
		13,00
		13,00
		13,50

Model: 20180309_BP Stadsblokkenwerf - ASM Haven
IL / Stadsblokkenwerf - Bedrijven
Groep: (hoofdgroep)
Lijst van Hoogtelijnen, voor rekenmethode Industrielawaai - IL

Naam	Omschr.	ISO_H
		14,00
		13,00
		12,50
		13,50
		14,00
		14,00
		11,50
		12,50
		13,00
		11,00
		12,00
		13,00
		13,00
		13,50
		13,50
		8,50
		8,50
		8,50
		12,50
		13,00
		14,00
		9,50
		12,50
		13,00
		13,00
		13,50
		13,00
		14,00
		12,50
		12,50
		13,00
		13,00
		12,50
		12,50
		14,00
		14,50
		11,00

Model: 20180309_BP Stadsblokkenwerf - ASM Haven
IL / Stadsblokkenwerf - Bedrijven
Groep: (hoofdgroep)
Lijst van Hoogtelijnen, voor rekenmethode Industrielawaai - IL

Naam	Omschr.	ISO_H
		11,50
		12,50
		11,00
		12,00
		12,50
		12,50
		14,00
		14,50
		12,50
		13,50
		14,00
		13,00
		13,00
		12,50
		13,00
		13,50
		13,00
		14,00
		13,50
		12,00
		13,00
		13,50
		13,50
		16,50
		14,00
		14,50
		15,00
		15,50
		16,00
		10,50
		18,00
		18,50
		19,00
		19,50
		20,00
		20,50
		13,50

Model: 20180309_BP Stadsblokkenwerf - ASM Haven
IL / Stadsblokkenwerf - Bedrijven
Groep: (hoofdgroep)
Lijst van Hoogtelijnen, voor rekenmethode Industrielawaai - IL

Naam	Omschr.	ISO_H
		16,00
		16,50
		17,00
		17,50
		10,50
		12,50
		13,00
		13,50
		11,50
		12,00
		13,50
		14,00
		14,00
		14,50
		14,00
		10,50
		14,50
		14,00
		13,50
		14,00
		14,00
		11,50
		12,00
		12,50
		13,00
		13,50
		11,00
		10,50
		13,50
		14,00
		11,00
		13,00
		14,00
		13,50
		13,50
		14,00
		14,00

Model: 20180309_BP Stadsblokkenwerf - ASM Haven
IL / Stadsblokkenwerf - Bedrijven
Groep: (hoofdgroep)
Lijst van Hoogtelijnen, voor rekenmethode Industrielawaai - IL

Naam	Omschr.	ISO_H
		14,00
		13,00
		13,50
		12,00
		12,50
		11,50
		11,00
		14,50
		14,50
		15,50
		12,00
		12,50
		13,00
		13,50
		14,00
		9,50
		13,50
		17,00
		15,50
		15,50
		16,00
		14,50
		14,50
		14,50
		15,00
		15,00
		16,50
		10,00
		15,00
		15,50
		16,00
		14,50
		9,50
		9,50
		9,50
		9,50
		9,50

Model: 20180309_BP Stadsblokkenwerf - ASM Haven
IL / Stadsblokkenwerf - Bedrijven
Groep: (hoofdgroep)
Lijst van Hoogtelijnen, voor rekenmethode Industrielawaai - IL

Naam	Omschr.	ISO_H
		9,50
		9,50
		9,50
		10,00
		9,50
		10,50
		10,50
		13,50
		14,00
		14,50
		9,50
		10,00
		15,00
		15,00
		10,50
		12,50
		13,00
		16,00
		10,00
		9,50
		9,50
		9,50
		10,50
		12,00
		9,50
		10,00
		11,00
		11,50
		11,50
		13,50
		14,00
		10,50
		12,50
		13,00
		11,00
		11,50
		12,00

Model: 20180309_BP Stadsblokkenwerf - ASM Haven
IL / Stadsblokkenwerf - Bedrijven
Groep: (hoofdgroep)
Lijst van Hoogtelijnen, voor rekenmethode Industrielawaai - IL

Naam	Omschr.	ISO_H
		15,50
		10,00
		10,50
		9,50
		10,00
		10,00
		10,50
		10,50
		11,00
		11,00
		11,00
		11,50
		12,00
		15,00
		10,50
		11,00
		11,50
		9,50
		11,00
		10,50
		14,50
		11,00
		11,50
		10,50
		10,50
		11,00
		14,00
		10,00
		15,00
		9,50
		9,50
		9,50
		10,50
		13,50
		10,00
		9,50
		10,50

Model: 20180309_BP Stadsblokkenwerf - ASM Haven
IL / Stadsblokkenwerf - Bedrijven
Groep: (hoofdgroep)
Lijst van Hoogtelijnen, voor rekenmethode Industrielawaai - IL

Naam	Omschr.	ISO_H
		10,50
		11,50
		11,50
		11,50
		11,50
		13,00
		10,50
		12,00
		12,00
		12,00
		12,00
		12,50
		12,50
		11,00
		13,00
		13,00
		13,50
		13,50
		14,00
		10,50
		10,50
		11,00
		12,50
		12,50
		12,00
		14,50
		11,00
		11,50
		13,00
		13,50
		14,00
		10,50
		12,50
		10,50
		12,00
		10,50
		10,50

Model: 20180309_BP Stadsblokkenwerf - ASM Haven
IL / Stadsblokkenwerf - Bedrijven
Groep: (hoofdgroep)
Lijst van Hoogtelijnen, voor rekenmethode Industrielawaai - IL

Naam	Omschr.	ISO_H
		11,00
		12,00
		9,50
		11,50
		10,50
		10,50
		9,50
		10,50
		10,50
		11,00
		11,50
		9,50
		11,00
		12,00
		9,50
		9,50
		11,50
		9,50
		10,50
		10,50
		10,00
		10,50
		10,50
		11,50
		10,50
		11,00
		9,50
		9,50
		10,00
		10,50
		9,50
		10,00
		10,50
		10,50
		11,00
		12,00
		10,50

Model: 20180309_BP Stadsblokkenwerf - ASM Haven
IL / Stadsblokkenwerf - Bedrijven
Groep: (hoofdgroep)
Lijst van Hoogtelijnen, voor rekenmethode Industrielawaai - IL

Naam	Omschr.	ISO_H
		11,50
		10,50
		10,50
		11,00
		11,00
		10,00
		11,00
		9,50
		11,50
		10,50
		9,50
		10,50
		11,00
		10,00
		12,00
		10,50
		11,00
		11,50
		10,50
		10,50
		10,50
		11,00
		10,50
		11,00
		11,50
		10,50
		10,50
		10,50
		10,00
		9,50
		10,00
		10,50
		10,50
		10,50
		9,50
		10,00
		10,50

Model: 20180309_BP Stadsblokkenwerf - ASM Haven
IL / Stadsblokkenwerf - Bedrijven
Groep: (hoofdgroep)
Lijst van Hoogtelijnen, voor rekenmethode Industrielawaai - IL

Naam	Omschr.	ISO_H
		11,00
		10,00
		10,50
		10,50
		11,00
		11,00
		10,00
		10,50
		9,50
		10,00
		11,00
		10,50
		11,00
		11,50
		11,50
		11,50
		10,00
		11,00
		11,00
		11,50
		11,00
		11,50
		13,50
		11,00
		11,50
		14,00
		14,00
		14,00
		14,50
		14,50
		14,50
		14,50
		14,50
		14,50
		14,50
		14,50
		14,50

Model: 20180309_BP Stadsblokkenwerf - ASM Haven
IL / Stadsblokkenwerf - Bedrijven
Groep: (hoofdgroep)
Lijst van Hoogtelijnen, voor rekenmethode Industrielawaai - IL

Naam	Omschr.	ISO_H
		14,50
		14,50
		14,50
		14,50
		14,50
		14,50
		14,50
		14,50
		11,00
		13,00
		13,00
		13,00
		13,00
		13,00
		13,00
		13,00
		13,00
		13,00
		13,00
		13,50
		13,50
		13,50
		13,50
		13,50
		13,50
		13,50
		13,50
		13,50
		13,50
		13,50
		12,00
		12,00
		12,00
		12,00
		12,50
		12,50

Model: 20180309_BP Stadsblokkenwerf - ASM Haven
IL / Stadsblokkenwerf - Bedrijven
Groep: (hoofdgroep)
Lijst van Hoogtelijnen, voor rekenmethode Industrielawaai - IL

Naam	Omschr.	ISO_H
		12,50
		12,50
		14,00
		14,00
		14,00
		14,00
		14,00
		14,00
		14,00
		9,50
		11,50
		11,00
		11,00
		11,50
		11,50
		17,00
		10,00
		11,50
		9,50
		9,50
		10,00
		10,00
		10,50
		11,50
		11,50
		11,50
		16,50
		11,50
		16,00
		10,00
		15,50
		10,00
		10,50
		10,00
		15,00
		9,50
		10,00
		10,00

Model: 20180309_BP Stadsblokkenwerf - ASM Haven
IL / Stadsblokkenwerf - Bedrijven
Groep: (hoofdgroep)
Lijst van Hoogtelijnen, voor rekenmethode Industrielawaai - IL

Naam	Omschr.	ISO_H
		11,50
		14,50
		10,50
		11,00
		11,00
		11,00
		14,00
		11,50
		9,50
		10,00
		13,50
		14,00
		10,50
		11,00
		12,50
		13,00
		16,50
		11,00
		16,00
		9,50
		10,00
		11,00
		13,50
		14,00
		15,00
		15,50
		9,50
		10,50
		12,50
		13,00
		11,50
		12,00
		14,50
		9,50
		10,50
		9,50
		9,50

Model: 20180309_BP Stadsblokkenwerf - ASM Haven
IL / Stadsblokkenwerf - Bedrijven
Groep: (hoofdgroep)
Lijst van Hoogtelijnen, voor rekenmethode Industrielawaai - IL

Naam	Omschr.	ISO_H
		10,00
		10,50
		9,50
		10,00
		12,00
		14,50
		11,50
		9,50
		11,00
		9,50
		9,50
		10,00
		9,50
		10,00
		14,00
		13,50
		12,00
		12,50
		13,00
		10,50
		11,50
		12,00
		11,50
	001 hoogtelijnen +14.00 nap N	14,00
	001 hoogtelijnen +13.00 nap N	13,00

20180309_BP Evenem.ter._Cat.A_Vier podia_House

Ligging bronnen en beoordelingspunten

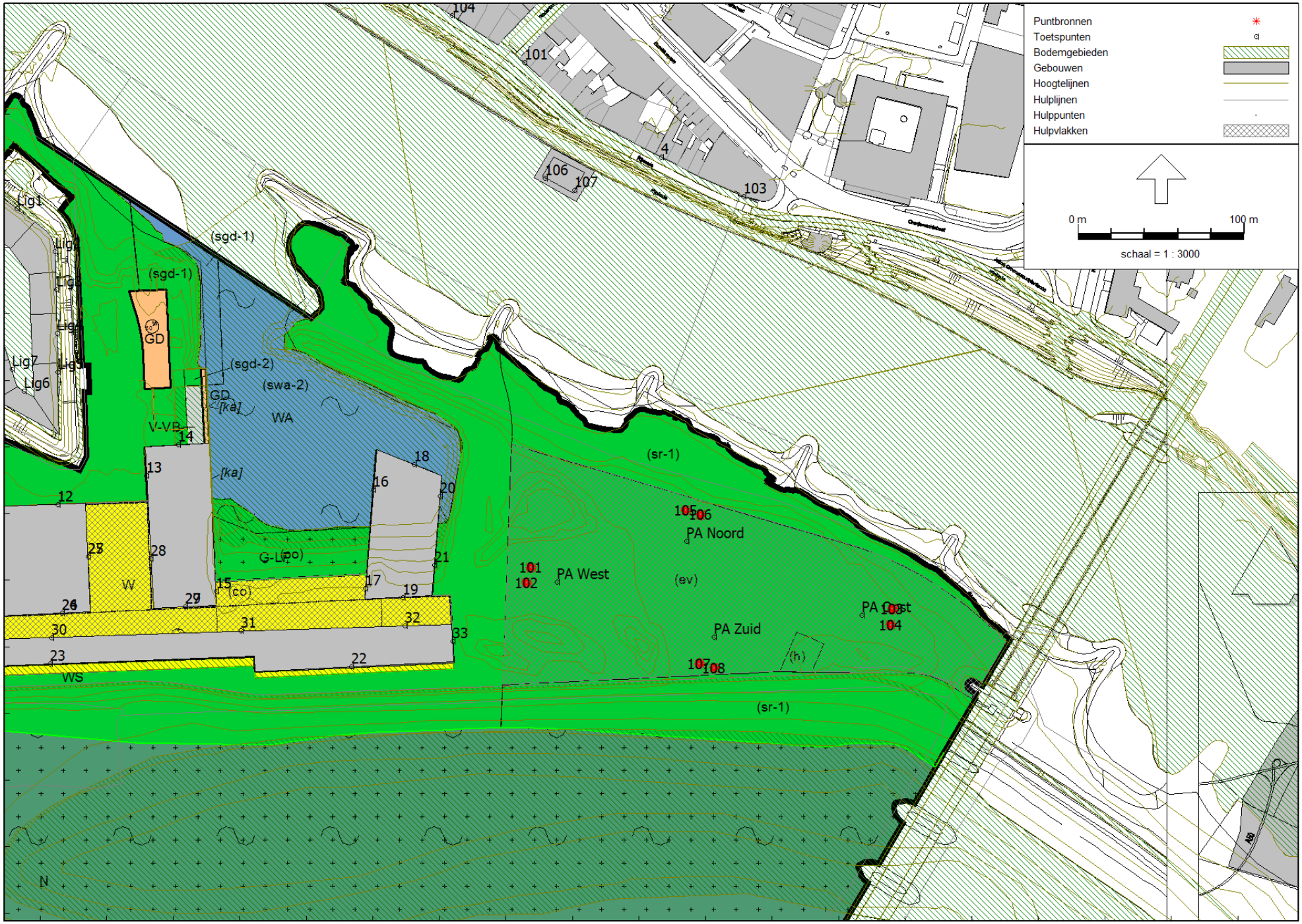

Industrielawaai - IL, [IL / Evenemententerrein maart 2018 - 20180309_BP Evenem.ter._Cat.A_Vier podia_House] , Geomilieu V4.30

Aveco de Bondt

Model: 20180309_BP Evenem.ter._Cat.A_Vier podia_House
IL / Evenemententerrein maart 2018 - Evenemententerrein
Groep: (hoofdgroep)
Lijst van Puntbronnen, voor rekenmethode Industrielawaai - IL

Groep	ItemID	Grp.ID	Datum	Naam	Omschr.	Vorm	X	Y	Hoogte	Rel.H	Maaiveld	Hdef.	Type
	40055	0	16:22, 19 mrt 2018	104-1	Podium Oost 104	Punt	190910,34	443013,32	4,00	4,00	12,54	Relatief	Normale puntbron
	40056	0	16:22, 19 mrt 2018	104-2	Podium Oost 104	Punt	190910,46	443012,59	4,00	4,00	12,57	Relatief	Normale puntbron
	40057	0	16:23, 19 mrt 2018	104-3	Podium Oost 104	Punt	190911,32	443012,11	4,00	4,00	12,56	Relatief	Normale puntbron
	40058	0	16:23, 19 mrt 2018	104-4	Podium Oost 104	Punt	190912,03	443012,39	4,00	4,00	12,53	Relatief	Normale puntbron
	40059	0	16:23, 19 mrt 2018	104-5	Podium Oost 104	Punt	190912,33	443013,15	4,00	4,00	12,50	Relatief	Normale puntbron
	40060	0	16:23, 19 mrt 2018	104-6	Podium Oost 104	Punt	190911,96	443013,89	4,00	4,00	12,48	Relatief	Normale puntbron
	40061	0	16:23, 19 mrt 2018	104-7	Podium Oost 104	Punt	190911,31	443014,13	4,00	4,00	12,49	Relatief	Normale puntbron
	40062	0	16:23, 19 mrt 2018	104-8	Podium Oost 104	Punt	190910,70	443013,90	4,00	4,00	12,51	Relatief	Normale puntbron
	40111	0	16:22, 19 mrt 2018	103-1	Podium Oost 103	Punt	190911,40	443022,72	4,00	4,00	12,19	Relatief	Normale puntbron
	40112	0	16:22, 19 mrt 2018	103-2	Podium Oost 103	Punt	190911,53	443021,99	4,00	4,00	12,21	Relatief	Normale puntbron
	40113	0	16:22, 19 mrt 2018	103-3	Podium Oost 103	Punt	190912,38	443021,52	4,00	4,00	12,21	Relatief	Normale puntbron
	40114	0	16:22, 19 mrt 2018	103-4	Podium Oost 103	Punt	190913,09	443021,80	4,00	4,00	12,18	Relatief	Normale puntbron
	40115	0	16:22, 19 mrt 2018	103-5	Podium Oost 103	Punt	190913,39	443022,55	4,00	4,00	12,14	Relatief	Normale puntbron
	40116	0	16:22, 19 mrt 2018	103-6	Podium Oost 103	Punt	190913,02	443023,30	4,00	4,00	12,13	Relatief	Normale puntbron
	40117	0	16:22, 19 mrt 2018	103-7	Podium Oost 103	Punt	190912,37	443023,54	4,00	4,00	12,14	Relatief	Normale puntbron
	40118	0	16:22, 19 mrt 2018	103-8	Podium Oost 103	Punt	190911,76	443023,31	4,00	4,00	12,16	Relatief	Normale puntbron
	40201	0	16:26, 19 mrt 2018	106-1	Podium Noord 106	Punt	190796,98	443078,24	4,00	4,00	12,11	Relatief	Normale puntbron
	40202	0	16:26, 19 mrt 2018	106-2	Podium Noord 106	Punt	190797,72	443078,24	4,00	4,00	12,11	Relatief	Normale puntbron
	40203	0	16:27, 19 mrt 2018	106-3	Podium Noord 106	Punt	190798,34	443079,00	4,00	4,00	12,10	Relatief	Normale puntbron
	40204	0	16:27, 19 mrt 2018	106-4	Podium Noord 106	Punt	190798,19	443079,75	4,00	4,00	12,09	Relatief	Normale puntbron
	40205	0	16:27, 19 mrt 2018	106-5	Podium Noord 106	Punt	190797,50	443080,18	4,00	4,00	12,09	Relatief	Normale puntbron
	40206	0	16:27, 19 mrt 2018	106-6	Podium Noord 106	Punt	190796,70	443079,94	4,00	4,00	12,09	Relatief	Normale puntbron
	40207	0	16:27, 19 mrt 2018	106-7	Podium Noord 106	Punt	190796,35	443079,34	4,00	4,00	12,10	Relatief	Normale puntbron
	40208	0	16:27, 19 mrt 2018	106-8	Podium Noord 106	Punt	190796,47	443078,70	4,00	4,00	12,11	Relatief	Normale puntbron
	40210	0	16:25, 19 mrt 2018	105-1	Podium Noord 105	Punt	190787,91	443080,92	4,00	4,00	12,22	Relatief	Normale puntbron
	40211	0	16:25, 19 mrt 2018	105-2	Podium Noord 105	Punt	190788,65	443080,92	4,00	4,00	12,20	Relatief	Normale puntbron
	40212	0	16:25, 19 mrt 2018	105-3	Podium Noord 105	Punt	190789,26	443081,68	4,00	4,00	12,18	Relatief	Normale puntbron
	40213	0	16:25, 19 mrt 2018	105-4	Podium Noord 105	Punt	190789,11	443082,43	4,00	4,00	12,19	Relatief	Normale puntbron
	40214	0	16:25, 19 mrt 2018	105-5	Podium Noord 105	Punt	190788,42	443082,86	4,00	4,00	12,19	Relatief	Normale puntbron
	40215	0	16:25, 19 mrt 2018	105-6	Podium Noord 105	Punt	190787,62	443082,62	4,00	4,00	12,20	Relatief	Normale puntbron
	40216	0	16:25, 19 mrt 2018	105-7	Podium Noord 105	Punt	190787,27	443082,02	4,00	4,00	12,22	Relatief	Normale puntbron
	40217	0	16:25, 19 mrt 2018	105-8	Podium Noord 105	Punt	190787,39	443081,38	4,00	4,00	12,23	Relatief	Normale puntbron
	40220	0	16:23, 19 mrt 2018	107-1	Podium Zuid 107	Punt	190796,73	442990,79	4,00	4,00	13,00	Relatief	Normale puntbron
	40221	0	16:23, 19 mrt 2018	107-2	Podium Zuid 107	Punt	190795,99	442990,79	4,00	4,00	13,00	Relatief	Normale puntbron
	40222	0	16:23, 19 mrt 2018	107-3	Podium Zuid 107	Punt	190795,38	442990,03	4,00	4,00	13,00	Relatief	Normale puntbron
	40223	0	16:24, 19 mrt 2018	107-4	Podium Zuid 107	Punt	190795,53	442989,28	4,00	4,00	13,00	Relatief	Normale puntbron
	40224	0	16:24, 19 mrt 2018	107-5	Podium Zuid 107	Punt	190796,22	442988,85	4,00	4,00	13,00	Relatief	Normale puntbron

Model: 20180309_BP Evenem.ter._Cat.A_Vier podia_House
IL / Evenemententerrein maart 2018 - Evenemententerrein
Groep: (hoofdgroep)
Lijst van Puntbronnen, voor rekenmethode Industrielawaai - IL

Groep	Richt.	Hoek	Cb(u)(D)	Cb(u)(A)	Cb(u)(N)	Cb(%)(D)	Cb(%)(A)	Cb(%)(N)	Cb(D)	Cb(A)	Cb(N)	GeenRefl.	GeenDemping	GeenProces	Lw 31	Lw 63	Lw 125	Lw 250
	270,00	45,00	12,000	4,000	--	100,000	100,000	--	0,00	0,00	--	Nee	Nee	Nee	--	99,00	104,00	104,00
	225,00	45,00	12,000	4,000	--	100,000	100,000	--	0,00	0,00	--	Nee	Nee	Nee	--	99,00	104,00	104,00
	180,00	45,00	12,000	4,000	--	100,000	100,000	--	0,00	0,00	--	Nee	Nee	Nee	--	99,00	104,00	104,00
	135,00	45,00	12,000	4,000	--	100,000	100,000	--	0,00	0,00	--	Nee	Nee	Nee	--	99,00	104,00	104,00
	90,00	45,00	12,000	4,000	--	100,000	100,000	--	0,00	0,00	--	Nee	Nee	Nee	--	99,00	104,00	104,00
	45,00	45,00	12,000	4,000	--	100,000	100,000	--	0,00	0,00	--	Nee	Nee	Nee	--	99,00	104,00	104,00
	0,00	45,00	12,000	4,000	--	100,000	100,000	--	0,00	0,00	--	Nee	Nee	Nee	--	99,00	104,00	104,00
	315,00	45,00	12,000	4,000	--	100,000	100,000	--	0,00	0,00	--	Nee	Nee	Nee	--	99,00	104,00	104,00
	270,00	45,00	12,000	4,000	--	100,000	100,000	--	0,00	0,00	--	Nee	Nee	Nee	--	99,00	104,00	104,00
	225,00	45,00	12,000	4,000	--	100,000	100,000	--	0,00	0,00	--	Nee	Nee	Nee	--	99,00	104,00	104,00
	180,00	45,00	12,000	4,000	--	100,000	100,000	--	0,00	0,00	--	Nee	Nee	Nee	--	99,00	104,00	104,00
	135,00	45,00	12,000	4,000	--	100,000	100,000	--	0,00	0,00	--	Nee	Nee	Nee	--	99,00	104,00	104,00
	90,00	45,00	12,000	4,000	--	100,000	100,000	--	0,00	0,00	--	Nee	Nee	Nee	--	99,00	104,00	104,00
	45,00	45,00	12,000	4,000	--	100,000	100,000	--	0,00	0,00	--	Nee	Nee	Nee	--	99,00	104,00	104,00
	0,00	45,00	12,000	4,000	--	100,000	100,000	--	0,00	0,00	--	Nee	Nee	Nee	--	99,00	104,00	104,00
	315,00	45,00	12,000	4,000	--	100,000	100,000	--	0,00	0,00	--	Nee	Nee	Nee	--	99,00	104,00	104,00
	190,00	45,00	12,000	4,000	--	100,000	100,000	--	0,00	0,00	--	Nee	Nee	Nee	--	99,00	104,00	104,00
	145,00	45,00	12,000	4,000	--	100,000	100,000	--	0,00	0,00	--	Nee	Nee	Nee	--	99,00	104,00	104,00
	100,00	45,00	12,000	4,000	--	100,000	100,000	--	0,00	0,00	--	Nee	Nee	Nee	--	99,00	104,00	104,00
	55,00	45,00	12,000	4,000	--	100,000	100,000	--	0,00	0,00	--	Nee	Nee	Nee	--	99,00	104,00	104,00
	10,00	45,00	12,000	4,000	--	100,000	100,000	--	0,00	0,00	--	Nee	Nee	Nee	--	99,00	104,00	104,00
	325,00	45,00	12,000	4,000	--	100,000	100,000	--	0,00	0,00	--	Nee	Nee	Nee	--	99,00	104,00	104,00
	280,00	45,00	12,000	4,000	--	100,000	100,000	--	0,00	0,00	--	Nee	Nee	Nee	--	99,00	104,00	104,00
	235,00	45,00	12,000	4,000	--	100,000	100,000	--	0,00	0,00	--	Nee	Nee	Nee	--	99,00	104,00	104,00
	190,00	45,00	12,000	4,000	--	100,000	100,000	--	0,00	0,00	--	Nee	Nee	Nee	--	99,00	104,00	104,00
	145,00	45,00	12,000	4,000	--	100,000	100,000	--	0,00	0,00	--	Nee	Nee	Nee	--	99,00	104,00	104,00
	100,00	45,00	12,000	4,000	--	100,000	100,000	--	0,00	0,00	--	Nee	Nee	Nee	--	99,00	104,00	104,00
	55,00	45,00	12,000	4,000	--	100,000	100,000	--	0,00	0,00	--	Nee	Nee	Nee	--	99,00	104,00	104,00
	10,00	45,00	12,000	4,000	--	100,000	100,000	--	0,00	0,00	--	Nee	Nee	Nee	--	99,00	104,00	104,00
	325,00	45,00	12,000	4,000	--	100,000	100,000	--	0,00	0,00	--	Nee	Nee	Nee	--	99,00	104,00	104,00
	280,00	45,00	12,000	4,000	--	100,000	100,000	--	0,00	0,00	--	Nee	Nee	Nee	--	99,00	104,00	104,00
	235,00	45,00	12,000	4,000	--	100,000	100,000	--	0,00	0,00	--	Nee	Nee	Nee	--	99,00	104,00	104,00
	190,00	45,00	12,000	4,000	--	100,000	100,000	--	0,00	0,00	--	Nee	Nee	Nee	--	99,00	104,00	104,00

Model: 20180309_BP Evenem.ter._Cat.A_Vier podia_House
IL / Evenemententerrein maart 2018 - Evenemententerrein
Groep: (hoofdgroep)
Lijst van Puntbronnen, voor rekenmethode Industrielawaai - IL

Groep	Lw 500	Lw 1k	Lw 2k	Lw 4k	Lw 8k	Lw Totaal	Red 31	Red 63	Red 125	Red 250	Red 500	Red 1k	Red 2k	Red 4k	Red 8k	Lwr 31	Lwr 63	Lwr 125	Lwr 250
	105,00	105,00	103,00	102,00	--	111,97	0,00	0,00	0,00	0,00	0,00	0,00	0,00	0,00	0,00	--	99,00	104,00	104,00
	105,00	105,00	103,00	102,00	--	111,97	0,00	0,00	3,00	5,00	5,00	5,00	5,00	7,00	0,00	--	99,00	101,00	99,00
	105,00	105,00	103,00	102,00	--	111,97	0,00	0,00	5,00	8,00	10,00	15,00	15,00	20,00	0,00	--	99,00	99,00	96,00
	105,00	105,00	103,00	102,00	--	111,97	0,00	0,00	6,00	11,00	17,00	18,00	18,00	29,00	0,00	--	99,00	98,00	93,00
	105,00	105,00	103,00	102,00	--	111,97	0,00	0,00	5,00	8,00	15,00	21,00	21,00	30,00	0,00	--	99,00	99,00	96,00
	105,00	105,00	103,00	102,00	--	111,97	0,00	0,00	6,00	11,00	17,00	18,00	18,00	29,00	0,00	--	99,00	98,00	93,00
	105,00	105,00	103,00	102,00	--	111,97	0,00	0,00	5,00	8,00	10,00	15,00	15,00	20,00	0,00	--	99,00	99,00	96,00
	105,00	105,00	103,00	102,00	--	111,97	0,00	0,00	3,00	5,00	5,00	5,00	5,00	7,00	0,00	--	99,00	101,00	99,00
	105,00	105,00	103,00	102,00	--	111,97	0,00	0,00	0,00	0,00	0,00	0,00	0,00	0,00	0,00	--	99,00	104,00	104,00
	105,00	105,00	103,00	102,00	--	111,97	0,00	0,00	3,00	5,00	5,00	5,00	5,00	7,00	0,00	--	99,00	101,00	99,00
	105,00	105,00	103,00	102,00	--	111,97	0,00	0,00	5,00	8,00	10,00	15,00	15,00	20,00	0,00	--	99,00	99,00	96,00
	105,00	105,00	103,00	102,00	--	111,97	0,00	0,00	6,00	11,00	17,00	18,00	18,00	29,00	0,00	--	99,00	98,00	93,00
	105,00	105,00	103,00	102,00	--	111,97	0,00	0,00	5,00	8,00	15,00	21,00	21,00	30,00	0,00	--	99,00	99,00	96,00
	105,00	105,00	103,00	102,00	--	111,97	0,00	0,00	6,00	11,00	17,00	18,00	18,00	29,00	0,00	--	99,00	98,00	93,00
	105,00	105,00	103,00	102,00	--	111,97	0,00	0,00	5,00	8,00	10,00	15,00	15,00	20,00	0,00	--	99,00	99,00	96,00
	105,00	105,00	103,00	102,00	--	111,97	0,00	0,00	3,00	5,00	5,00	5,00	5,00	7,00	0,00	--	99,00	101,00	99,00
	105,00	105,00	103,00	102,00	--	111,97	0,00	0,00	0,00	0,00	0,00	0,00	0,00	0,00	0,00	--	99,00	104,00	104,00
	105,00	105,00	103,00	102,00	--	111,97	0,00	0,00	3,00	5,00	5,00	5,00	5,00	7,00	0,00	--	99,00	101,00	99,00
	105,00	105,00	103,00	102,00	--	111,97	0,00	0,00	5,00	8,00	10,00	15,00	15,00	20,00	0,00	--	99,00	99,00	96,00
	105,00	105,00	103,00	102,00	--	111,97	0,00	0,00	6,00	11,00	17,00	18,00	18,00	29,00	0,00	--	99,00	98,00	93,00
	105,00	105,00	103,00	102,00	--	111,97	0,00	0,00	5,00	8,00	15,00	21,00	21,00	30,00	0,00	--	99,00	99,00	96,00
	105,00	105,00	103,00	102,00	--	111,97	0,00	0,00	3,00	5,00	5,00	5,00	5,00	7,00	0,00	--	99,00	101,00	99,00
	105,00	105,00	103,00	102,00	--	111,97	0,00	0,00	0,00	0,00	0,00	0,00	0,00	0,00	0,00	--	99,00	104,00	104,00
	105,00	105,00	103,00	102,00	--	111,97	0,00	0,00	3,00	5,00	5,00	5,00	5,00	7,00	0,00	--	99,00	101,00	99,00
	105,00	105,00	103,00	102,00	--	111,97	0,00	0,00	5,00	8,00	10,00	15,00	15,00	20,00	0,00	--	99,00	99,00	96,00
	105,00	105,00	103,00	102,00	--	111,97	0,00	0,00	6,00	11,00	17,00	18,00	18,00	29,00	0,00	--	99,00	98,00	93,00
	105,00	105,00	103,00	102,00	--	111,97	0,00	0,00	5,00	8,00	15,00	21,00	21,00	30,00	0,00	--	99,00	99,00	96,00

Model: 20180309_BP Evenem.ter._Cat.A_Vier podia_House
IL / Evenemententerrein maart 2018 - Evenemententerrein
Groep: (hoofdgroep)
Lijst van Puntbronnen, voor rekenmethode Industrielawaai - IL

Groep	Lwr 500	Lwr 1k	Lwr 2k	Lwr 4k	Lwr 8k	Lwr Totaal
	105,00	105,00	103,00	102,00	--	111,97
	100,00	100,00	98,00	95,00	--	107,63
	95,00	90,00	88,00	82,00	--	103,95
	88,00	87,00	85,00	73,00	--	102,48
	90,00	84,00	82,00	72,00	--	103,28
	88,00	87,00	85,00	73,00	--	102,48
	95,00	90,00	88,00	82,00	--	103,95
	100,00	100,00	98,00	95,00	--	107,63
	105,00	105,00	103,00	102,00	--	111,97
	100,00	100,00	98,00	95,00	--	107,63
	95,00	90,00	88,00	82,00	--	103,95
	88,00	87,00	85,00	73,00	--	102,48
	90,00	84,00	82,00	72,00	--	103,28
	88,00	87,00	85,00	73,00	--	102,48
	95,00	90,00	88,00	82,00	--	103,95
	100,00	100,00	98,00	95,00	--	107,63
	105,00	105,00	103,00	102,00	--	111,97
	100,00	100,00	98,00	95,00	--	107,63
	95,00	90,00	88,00	82,00	--	103,95
	88,00	87,00	85,00	73,00	--	102,48
	90,00	84,00	82,00	72,00	--	103,28
	88,00	87,00	85,00	73,00	--	102,48
	95,00	90,00	88,00	82,00	--	103,95
	100,00	100,00	98,00	95,00	--	107,63
	105,00	105,00	103,00	102,00	--	111,97
	100,00	100,00	98,00	95,00	--	107,63
	95,00	90,00	88,00	82,00	--	103,95
	88,00	87,00	85,00	73,00	--	102,48
	90,00	84,00	82,00	72,00	--	103,28

Model: 20180309_BP Evenem.ter._Cat.A_Vier podia_House
IL / Evenemententerrein maart 2018 - Evenemententerrein
Groep: (hoofdgroep)
Lijst van Puntbronnen, voor rekenmethode Industrielawaai - IL

Groep	ItemID	Grp.ID	Datum	Naam	Omschr.	Vorm	X	Y	Hoogte	Rel.H	Maaiveld	Hdef.	Type
	40225	0	16:24, 19 mrt 2018	107-6	Podium Zuid 107	Punt	190797,02	442989,09	4,00	4,00	13,00	Relatief	Normale puntbron
	40226	0	16:24, 19 mrt 2018	107-7	Podium Zuid 107	Punt	190797,37	442989,69	4,00	4,00	13,00	Relatief	Normale puntbron
	40227	0	16:24, 19 mrt 2018	107-8	Podium Zuid 107	Punt	190797,25	442990,33	4,00	4,00	13,00	Relatief	Normale puntbron
	40229	0	16:24, 19 mrt 2018	108-1	Podium Zuid 108	Punt	190805,81	442988,11	4,00	4,00	12,97	Relatief	Normale puntbron
	40230	0	16:24, 19 mrt 2018	108-2	Podium Zuid 108	Punt	190805,07	442988,11	4,00	4,00	12,98	Relatief	Normale puntbron
	40231	0	16:24, 19 mrt 2018	108-3	Podium Zuid 108	Punt	190804,45	442987,35	4,00	4,00	12,93	Relatief	Normale puntbron
	40232	0	16:24, 19 mrt 2018	108-4	Podium Zuid 108	Punt	190804,61	442986,60	4,00	4,00	12,87	Relatief	Normale puntbron
	40233	0	16:24, 19 mrt 2018	108-5	Podium Zuid 108	Punt	190805,30	442986,17	4,00	4,00	12,83	Relatief	Normale puntbron
	40234	0	16:24, 19 mrt 2018	108-6	Podium Zuid 108	Punt	190806,09	442986,41	4,00	4,00	12,84	Relatief	Normale puntbron
	40235	0	16:24, 19 mrt 2018	108-7	Podium Zuid 108	Punt	190806,45	442987,01	4,00	4,00	12,88	Relatief	Normale puntbron
	40236	0	16:25, 19 mrt 2018	108-8	Podium Zuid 108	Punt	190806,33	442987,65	4,00	4,00	12,93	Relatief	Normale puntbron
	40239	0	17:07, 19 mrt 2018	101-1	Podium West 101	Punt	190696,00	443047,14	4,00	4,00	14,00	Relatief	Normale puntbron
	40240	0	17:07, 19 mrt 2018	101-2	Podium West 101	Punt	190696,00	443047,88	4,00	4,00	14,00	Relatief	Normale puntbron
	40241	0	17:07, 19 mrt 2018	101-3	Podium West 101	Punt	190695,24	443048,50	4,00	4,00	14,00	Relatief	Normale puntbron
	40242	0	17:07, 19 mrt 2018	101-4	Podium West 101	Punt	190694,49	443048,34	4,00	4,00	14,00	Relatief	Normale puntbron
	40243	0	17:07, 19 mrt 2018	101-5	Podium West 101	Punt	190694,06	443047,65	4,00	4,00	14,00	Relatief	Normale puntbron
	40244	0	17:07, 19 mrt 2018	101-6	Podium West 101	Punt	190694,30	443046,86	4,00	4,00	14,00	Relatief	Normale puntbron
	40245	0	17:07, 19 mrt 2018	101-7	Podium West 101	Punt	190694,90	443046,50	4,00	4,00	14,00	Relatief	Normale puntbron
	40246	0	17:07, 19 mrt 2018	101-8	Podium West 101	Punt	190695,54	443046,63	4,00	4,00	14,00	Relatief	Normale puntbron
	40248	0	17:08, 19 mrt 2018	102-1	Podium West 102	Punt	190693,32	443038,06	4,00	4,00	14,00	Relatief	Normale puntbron
	40249	0	17:08, 19 mrt 2018	102-2	Podium West 102	Punt	190693,32	443038,80	4,00	4,00	14,00	Relatief	Normale puntbron
	40250	0	17:08, 19 mrt 2018	102-3	Podium West 102	Punt	190692,56	443039,42	4,00	4,00	14,00	Relatief	Normale puntbron
	40251	0	17:08, 19 mrt 2018	102-4	Podium West 102	Punt	190691,81	443039,27	4,00	4,00	14,00	Relatief	Normale puntbron
	40252	0	17:08, 19 mrt 2018	102-5	Podium West 102	Punt	190691,39	443038,57	4,00	4,00	14,00	Relatief	Normale puntbron
	40253	0	17:08, 19 mrt 2018	102-6	Podium West 102	Punt	190691,62	443037,78	4,00	4,00	14,00	Relatief	Normale puntbron
	40254	0	17:08, 19 mrt 2018	102-7	Podium West 102	Punt	190692,22	443037,43	4,00	4,00	14,00	Relatief	Normale puntbron
	40255	0	17:08, 19 mrt 2018	102-8	Podium West 102	Punt	190692,86	443037,55	4,00	4,00	14,00	Relatief	Normale puntbron

Model: 20180309_BP Evenem.ter._Cat.A_Vier podia_House
IL / Evenemententerrein maart 2018 - Evenemententerrein
Groep: (hoofdgroep)
Lijst van Puntbronnen, voor rekenmethode Industrielawaai - IL

Groep	Richt.	Hoek	Cb(u)(D)	Cb(u)(A)	Cb(u)(N)	Cb(%)(D)	Cb(%)(A)	Cb(%)(N)	Cb(D)	Cb(A)	Cb(N)	GeenRefl.	GeenDemping	GeenProces	Lw 31	Lw 63	Lw 125	Lw 250
	145,00	45,00	12,000	4,000	--	100,000	100,000	--	0,00	0,00	--	Nee	Nee	Nee	--	99,00	104,00	104,00
	100,00	45,00	12,000	4,000	--	100,000	100,000	--	0,00	0,00	--	Nee	Nee	Nee	--	99,00	104,00	104,00
	55,00	45,00	12,000	4,000	--	100,000	100,000	--	0,00	0,00	--	Nee	Nee	Nee	--	99,00	104,00	104,00
	10,00	45,00	12,000	4,000	--	100,000	100,000	--	0,00	0,00	--	Nee	Nee	Nee	--	99,00	104,00	104,00
	325,00	45,00	12,000	4,000	--	100,000	100,000	--	0,00	0,00	--	Nee	Nee	Nee	--	99,00	104,00	104,00
	280,00	45,00	12,000	4,000	--	100,000	100,000	--	0,00	0,00	--	Nee	Nee	Nee	--	99,00	104,00	104,00
	235,00	45,00	12,000	4,000	--	100,000	100,000	--	0,00	0,00	--	Nee	Nee	Nee	--	99,00	104,00	104,00
	190,00	45,00	12,000	4,000	--	100,000	100,000	--	0,00	0,00	--	Nee	Nee	Nee	--	99,00	104,00	104,00
	145,00	45,00	12,000	4,000	--	100,000	100,000	--	0,00	0,00	--	Nee	Nee	Nee	--	99,00	104,00	104,00
	100,00	45,00	12,000	4,000	--	100,000	100,000	--	0,00	0,00	--	Nee	Nee	Nee	--	99,00	104,00	104,00
	55,00	45,00	12,000	4,000	--	100,000	100,000	--	0,00	0,00	--	Nee	Nee	Nee	--	99,00	104,00	104,00
	100,00	45,00	12,000	4,000	--	100,000	100,000	--	0,00	0,00	--	Nee	Nee	Nee	--	99,00	104,00	104,00
	55,00	45,00	12,000	4,000	--	100,000	100,000	--	0,00	0,00	--	Nee	Nee	Nee	--	99,00	104,00	104,00
	10,00	45,00	12,000	4,000	--	100,000	100,000	--	0,00	0,00	--	Nee	Nee	Nee	--	99,00	104,00	104,00
	325,00	45,00	12,000	4,000	--	100,000	100,000	--	0,00	0,00	--	Nee	Nee	Nee	--	99,00	104,00	104,00
	280,00	45,00	12,000	4,000	--	100,000	100,000	--	0,00	0,00	--	Nee	Nee	Nee	--	99,00	104,00	104,00
	235,00	45,00	12,000	4,000	--	100,000	100,000	--	0,00	0,00	--	Nee	Nee	Nee	--	99,00	104,00	104,00
	190,00	45,00	12,000	4,000	--	100,000	100,000	--	0,00	0,00	--	Nee	Nee	Nee	--	99,00	104,00	104,00
	145,00	45,00	12,000	4,000	--	100,000	100,000	--	0,00	0,00	--	Nee	Nee	Nee	--	99,00	104,00	104,00
	100,00	45,00	12,000	4,000	--	100,000	100,000	--	0,00	0,00	--	Nee	Nee	Nee	--	99,00	104,00	104,00
	55,00	45,00	12,000	4,000	--	100,000	100,000	--	0,00	0,00	--	Nee	Nee	Nee	--	99,00	104,00	104,00
	10,00	45,00	12,000	4,000	--	100,000	100,000	--	0,00	0,00	--	Nee	Nee	Nee	--	99,00	104,00	104,00
	325,00	45,00	12,000	4,000	--	100,000	100,000	--	0,00	0,00	--	Nee	Nee	Nee	--	99,00	104,00	104,00
	280,00	45,00	12,000	4,000	--	100,000	100,000	--	0,00	0,00	--	Nee	Nee	Nee	--	99,00	104,00	104,00
	235,00	45,00	12,000	4,000	--	100,000	100,000	--	0,00	0,00	--	Nee	Nee	Nee	--	99,00	104,00	104,00
	190,00	45,00	12,000	4,000	--	100,000	100,000	--	0,00	0,00	--	Nee	Nee	Nee	--	99,00	104,00	104,00
	145,00	45,00	12,000	4,000	--	100,000	100,000	--	0,00	0,00	--	Nee	Nee	Nee	--	99,00	104,00	104,00

Model: 20180309_BP Evenem.ter._Cat.A_Vier podia_House
IL / Evenemententerrein maart 2018 - Evenemententerrein
Groep: (hoofdgroep)
Lijst van Puntbronnen, voor rekenmethode Industrielawaai - IL

Groep	Lw 500	Lw 1k	Lw 2k	Lw 4k	Lw 8k	Lw Totaal	Red 31	Red 63	Red 125	Red 250	Red 500	Red 1k	Red 2k	Red 4k	Red 8k	Lwr 31	Lwr 63	Lwr 125	Lwr 250
	105,00	105,00	103,00	102,00	--	111,97	0,00	0,00	6,00	11,00	17,00	18,00	18,00	29,00	0,00	--	99,00	98,00	93,00
	105,00	105,00	103,00	102,00	--	111,97	0,00	0,00	5,00	8,00	10,00	15,00	15,00	20,00	0,00	--	99,00	99,00	96,00
	105,00	105,00	103,00	102,00	--	111,97	0,00	0,00	3,00	5,00	5,00	5,00	5,00	7,00	0,00	--	99,00	101,00	99,00
	105,00	105,00	103,00	102,00	--	111,97	0,00	0,00	0,00	0,00	0,00	0,00	0,00	0,00	0,00	--	99,00	104,00	104,00
	105,00	105,00	103,00	102,00	--	111,97	0,00	0,00	3,00	5,00	5,00	5,00	5,00	7,00	0,00	--	99,00	101,00	99,00
	105,00	105,00	103,00	102,00	--	111,97	0,00	0,00	5,00	8,00	10,00	15,00	15,00	20,00	0,00	--	99,00	99,00	96,00
	105,00	105,00	103,00	102,00	--	111,97	0,00	0,00	6,00	11,00	17,00	18,00	18,00	29,00	0,00	--	99,00	98,00	93,00
	105,00	105,00	103,00	102,00	--	111,97	0,00	0,00	5,00	8,00	15,00	21,00	21,00	30,00	0,00	--	99,00	99,00	96,00
	105,00	105,00	103,00	102,00	--	111,97	0,00	0,00	6,00	11,00	17,00	18,00	18,00	29,00	0,00	--	99,00	98,00	93,00
	105,00	105,00	103,00	102,00	--	111,97	0,00	0,00	5,00	8,00	10,00	15,00	15,00	20,00	0,00	--	99,00	99,00	96,00
	105,00	105,00	103,00	102,00	--	111,97	0,00	0,00	3,00	5,00	5,00	5,00	5,00	7,00	0,00	--	99,00	101,00	99,00
	105,00	105,00	103,00	102,00	--	111,97	0,00	0,00	0,00	0,00	0,00	0,00	0,00	0,00	0,00	--	99,00	104,00	104,00
	105,00	105,00	103,00	102,00	--	111,97	0,00	0,00	3,00	5,00	5,00	5,00	5,00	7,00	0,00	--	99,00	101,00	99,00
	105,00	105,00	103,00	102,00	--	111,97	0,00	0,00	5,00	8,00	10,00	15,00	15,00	20,00	0,00	--	99,00	99,00	96,00
	105,00	105,00	103,00	102,00	--	111,97	0,00	0,00	6,00	11,00	17,00	18,00	18,00	29,00	0,00	--	99,00	98,00	93,00
	105,00	105,00	103,00	102,00	--	111,97	0,00	0,00	5,00	8,00	15,00	21,00	21,00	30,00	0,00	--	99,00	99,00	96,00
	105,00	105,00	103,00	102,00	--	111,97	0,00	0,00	6,00	11,00	17,00	18,00	18,00	29,00	0,00	--	99,00	98,00	93,00
	105,00	105,00	103,00	102,00	--	111,97	0,00	0,00	5,00	8,00	10,00	15,00	15,00	20,00	0,00	--	99,00	99,00	96,00
	105,00	105,00	103,00	102,00	--	111,97	0,00	0,00	3,00	5,00	5,00	5,00	5,00	7,00	0,00	--	99,00	101,00	99,00

Model: 20180309_BP Evenem.ter._Cat.A_Vier podia_House
IL / Evenemententerrein maart 2018 - Evenemententerrein
Groep: (hoofdgroep)
Lijst van Puntbronnen, voor rekenmethode Industrielawaai - IL

Groep	Lwr 500	Lwr 1k	Lwr 2k	Lwr 4k	Lwr 8k	Lwr Totaal
	88,00	87,00	85,00	73,00	--	102,48
	95,00	90,00	88,00	82,00	--	103,95
	100,00	100,00	98,00	95,00	--	107,63
	105,00	105,00	103,00	102,00	--	111,97
	100,00	100,00	98,00	95,00	--	107,63
	95,00	90,00	88,00	82,00	--	103,95
	88,00	87,00	85,00	73,00	--	102,48
	90,00	84,00	82,00	72,00	--	103,28
	88,00	87,00	85,00	73,00	--	102,48
	95,00	90,00	88,00	82,00	--	103,95
	100,00	100,00	98,00	95,00	--	107,63
	105,00	105,00	103,00	102,00	--	111,97
	100,00	100,00	98,00	95,00	--	107,63
	95,00	90,00	88,00	82,00	--	103,95
	88,00	87,00	85,00	73,00	--	102,48
	90,00	84,00	82,00	72,00	--	103,28
	88,00	87,00	85,00	73,00	--	102,48
	95,00	90,00	88,00	82,00	--	103,95
	100,00	100,00	98,00	95,00	--	107,63
	105,00	105,00	103,00	102,00	--	111,97
	100,00	100,00	98,00	95,00	--	107,63
	95,00	90,00	88,00	82,00	--	103,95
	88,00	87,00	85,00	73,00	--	102,48
	90,00	84,00	82,00	72,00	--	103,28
	88,00	87,00	85,00	73,00	--	102,48
	95,00	90,00	88,00	82,00	--	103,95
	100,00	100,00	98,00	95,00	--	107,63

20180309_BP Evenem.ter._Cat.B-1_Groot podium Oost_House

Ligging bronnen en beoordelingspunten

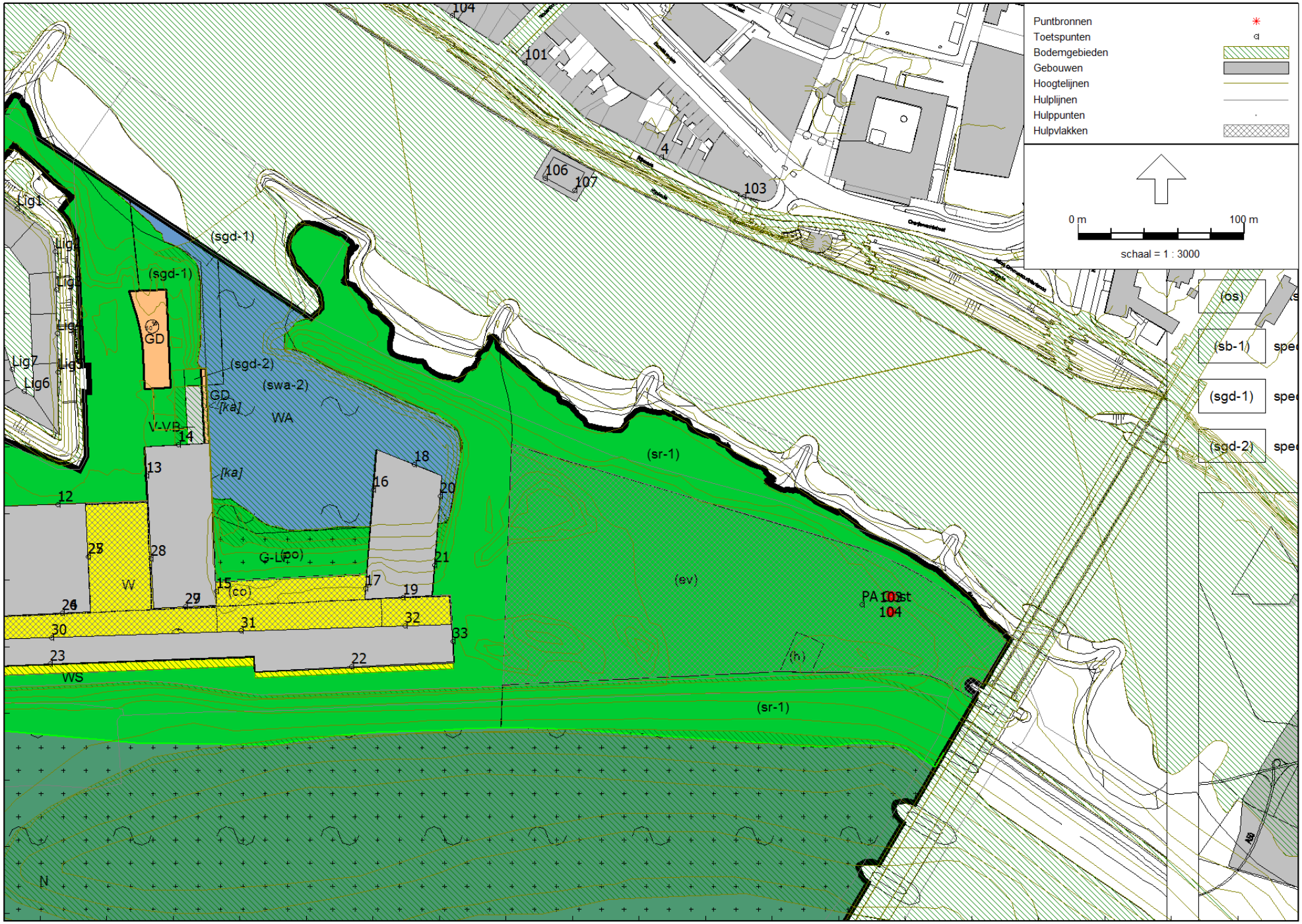

Industrielawaai - IL, [IL / Evenemententerrein maart 2018 - 20180309_BP Evenem.ter._Cat.B_Optie 1_Groot podium Oost_House] , Geomilieu V4.30

Aveco de Bondt

Model: 20180309_BP Evenem.ter._Cat.B_Optie 1_Groot podium Oost_House
IL / Evenemententerrein maart 2018 - Evenemententerrein
Groep: (hoofdgroep)
Lijst van Puntbronnen, voor rekenmethode Industrielawaai - IL

Groep	ItemID	Grp.ID	Datum	Naam	Omschr.	Vorm	X	Y	Hoogte	Rel.H	Maaiveld	Hdef.	Type
	40055	0	16:53, 19 mrt 2018	104-1	Podium Oost 104	Punt	190910,60	443020,87	4,00	4,00	12,27	Relatief	Normale puntbron
	40056	0	16:53, 19 mrt 2018	104-2	Podium Oost 104	Punt	190910,78	443020,15	4,00	4,00	12,29	Relatief	Normale puntbron
	40057	0	16:53, 19 mrt 2018	104-3	Podium Oost 104	Punt	190911,68	443019,75	4,00	4,00	12,29	Relatief	Normale puntbron
	40058	0	16:53, 19 mrt 2018	104-4	Podium Oost 104	Punt	190912,36	443020,10	4,00	4,00	12,26	Relatief	Normale puntbron
	40059	0	16:53, 19 mrt 2018	104-5	Podium Oost 104	Punt	190912,60	443020,87	4,00	4,00	12,22	Relatief	Normale puntbron
	40060	0	16:53, 19 mrt 2018	104-6	Podium Oost 104	Punt	190912,16	443021,58	4,00	4,00	12,21	Relatief	Normale puntbron
	40061	0	16:53, 19 mrt 2018	104-7	Podium Oost 104	Punt	190911,49	443021,77	4,00	4,00	12,22	Relatief	Normale puntbron
	40062	0	16:53, 19 mrt 2018	104-8	Podium Oost 104	Punt	190910,90	443021,48	4,00	4,00	12,24	Relatief	Normale puntbron
	40111	0	16:53, 19 mrt 2018	103-1	Podium Oost 103	Punt	190910,83	443030,33	4,00	4,00	11,85	Relatief	Normale puntbron
	40112	0	16:53, 19 mrt 2018	103-2	Podium Oost 103	Punt	190911,02	443029,62	4,00	4,00	11,90	Relatief	Normale puntbron
	40113	0	16:53, 19 mrt 2018	103-3	Podium Oost 103	Punt	190911,92	443029,22	4,00	4,00	11,88	Relatief	Normale puntbron
	40114	0	16:53, 19 mrt 2018	103-4	Podium Oost 103	Punt	190912,60	443029,56	4,00	4,00	11,81	Relatief	Normale puntbron
	40115	0	16:53, 19 mrt 2018	103-5	Podium Oost 103	Punt	190912,83	443030,34	4,00	4,00	11,73	Relatief	Normale puntbron
	40116	0	16:53, 19 mrt 2018	103-6	Podium Oost 103	Punt	190912,40	443031,04	4,00	4,00	11,70	Relatief	Normale puntbron
	40117	0	16:53, 19 mrt 2018	103-7	Podium Oost 103	Punt	190911,73	443031,23	4,00	4,00	11,74	Relatief	Normale puntbron
	40118	0	16:53, 19 mrt 2018	103-8	Podium Oost 103	Punt	190911,14	443030,95	4,00	4,00	11,79	Relatief	Normale puntbron

Model: 20180309_BP Evenem.ter._Cat.B_Optie 1_Groot podium Oost_House
IL / Evenemententerrein maart 2018 - Evenemententerrein
Groep: (hoofdgroep)
Lijst van Puntbronnen, voor rekenmethode Industrielawaai - IL

Groep	Richt.	Hoek	Cb(u)(D)	Cb(u)(A)	Cb(u)(N)	Cb(%)(D)	Cb(%)(A)	Cb(%)(N)	Cb(D)	Cb(A)	Cb(N)	GeenRefl.	GeenDemping	GeenProces	Lw 31	Lw 63	Lw 125	Lw 250
	265,00	45,00	12,000	4,000	--	100,000	100,000	--	0,00	0,00	--	Nee	Nee	Nee	--	115,00	120,00	120,00
	220,00	45,00	12,000	4,000	--	100,000	100,000	--	0,00	0,00	--	Nee	Nee	Nee	--	115,00	120,00	120,00
	175,00	45,00	12,000	4,000	--	100,000	100,000	--	0,00	0,00	--	Nee	Nee	Nee	--	115,00	120,00	120,00
	130,00	45,00	12,000	4,000	--	100,000	100,000	--	0,00	0,00	--	Nee	Nee	Nee	--	115,00	120,00	120,00
	85,00	45,00	12,000	4,000	--	100,000	100,000	--	0,00	0,00	--	Nee	Nee	Nee	--	115,00	120,00	120,00
	40,00	45,00	12,000	4,000	--	100,000	100,000	--	0,00	0,00	--	Nee	Nee	Nee	--	115,00	120,00	120,00
	355,00	45,00	12,000	4,000	--	100,000	100,000	--	0,00	0,00	--	Nee	Nee	Nee	--	115,00	120,00	120,00
	310,00	45,00	12,000	4,000	--	100,000	100,000	--	0,00	0,00	--	Nee	Nee	Nee	--	115,00	120,00	120,00
	265,00	45,00	12,000	4,000	--	100,000	100,000	--	0,00	0,00	--	Nee	Nee	Nee	--	115,00	120,00	120,00
	220,00	45,00	12,000	4,000	--	100,000	100,000	--	0,00	0,00	--	Nee	Nee	Nee	--	115,00	120,00	120,00
	175,00	45,00	12,000	4,000	--	100,000	100,000	--	0,00	0,00	--	Nee	Nee	Nee	--	115,00	120,00	120,00
	130,00	45,00	12,000	4,000	--	100,000	100,000	--	0,00	0,00	--	Nee	Nee	Nee	--	115,00	120,00	120,00
	85,00	45,00	12,000	4,000	--	100,000	100,000	--	0,00	0,00	--	Nee	Nee	Nee	--	115,00	120,00	120,00
	40,00	45,00	12,000	4,000	--	100,000	100,000	--	0,00	0,00	--	Nee	Nee	Nee	--	115,00	120,00	120,00
	355,00	45,00	12,000	4,000	--	100,000	100,000	--	0,00	0,00	--	Nee	Nee	Nee	--	115,00	120,00	120,00
	310,00	45,00	12,000	4,000	--	100,000	100,000	--	0,00	0,00	--	Nee	Nee	Nee	--	115,00	120,00	120,00

Model: 20180309_BP Evenem.ter._Cat.B_Optie 1_Groot podium Oost_House
IL / Evenemententerrein maart 2018 - Evenemententerrein
Groep: (hoofdgroep)
Lijst van Puntbronnen, voor rekenmethode Industrielawaai - IL

Groep	Lw 500	Lw 1k	Lw 2k	Lw 4k	Lw 8k	Lw Totaal	Red 31	Red 63	Red 125	Red 250	Red 500	Red 1k	Red 2k	Red 4k	Red 8k	Lwr 31	Lwr 63	Lwr 125	Lwr 250
	121,00	121,00	119,00	118,00	--	127,97	0,00	0,00	0,00	0,00	0,00	0,00	0,00	0,00	0,00	--	115,00	120,00	120,00
	121,00	121,00	119,00	118,00	--	127,97	0,00	0,00	3,00	5,00	5,00	5,00	5,00	7,00	0,00	--	115,00	117,00	115,00
	121,00	121,00	119,00	118,00	--	127,97	0,00	0,00	5,00	8,00	10,00	15,00	15,00	20,00	0,00	--	115,00	115,00	112,00
	121,00	121,00	119,00	118,00	--	127,97	0,00	0,00	6,00	11,00	17,00	18,00	18,00	29,00	0,00	--	115,00	114,00	109,00
	121,00	121,00	119,00	118,00	--	127,97	0,00	0,00	5,00	8,00	15,00	21,00	21,00	30,00	0,00	--	115,00	115,00	112,00
	121,00	121,00	119,00	118,00	--	127,97	0,00	0,00	6,00	11,00	17,00	18,00	18,00	29,00	0,00	--	115,00	114,00	109,00
	121,00	121,00	119,00	118,00	--	127,97	0,00	0,00	5,00	8,00	10,00	15,00	15,00	20,00	0,00	--	115,00	115,00	112,00
	121,00	121,00	119,00	118,00	--	127,97	0,00	0,00	3,00	5,00	5,00	5,00	5,00	7,00	0,00	--	115,00	117,00	115,00
	121,00	121,00	119,00	118,00	--	127,97	0,00	0,00	0,00	0,00	0,00	0,00	0,00	0,00	0,00	--	115,00	120,00	120,00
	121,00	121,00	119,00	118,00	--	127,97	0,00	0,00	3,00	5,00	5,00	5,00	5,00	7,00	0,00	--	115,00	117,00	115,00
	121,00	121,00	119,00	118,00	--	127,97	0,00	0,00	5,00	8,00	10,00	15,00	15,00	20,00	0,00	--	115,00	115,00	112,00
	121,00	121,00	119,00	118,00	--	127,97	0,00	0,00	6,00	11,00	17,00	18,00	18,00	29,00	0,00	--	115,00	114,00	109,00
	121,00	121,00	119,00	118,00	--	127,97	0,00	0,00	5,00	8,00	15,00	21,00	21,00	30,00	0,00	--	115,00	115,00	112,00
	121,00	121,00	119,00	118,00	--	127,97	0,00	0,00	6,00	11,00	17,00	18,00	18,00	29,00	0,00	--	115,00	114,00	109,00
	121,00	121,00	119,00	118,00	--	127,97	0,00	0,00	5,00	8,00	10,00	15,00	15,00	20,00	0,00	--	115,00	115,00	112,00
	121,00	121,00	119,00	118,00	--	127,97	0,00	0,00	3,00	5,00	5,00	5,00	5,00	7,00	0,00	--	115,00	117,00	115,00

Model: 20180309_BP Evenem.ter._Cat.B_Optie 1_Groot podium Oost_House
IL / Evenemententerrein maart 2018 - Evenemententerrein
Groep: (hoofdgroep)
Lijst van Puntbronnen, voor rekenmethode Industrielawaai - IL

Groep	Lwr 500	Lwr 1k	Lwr 2k	Lwr 4k	Lwr 8k	Lwr Totaal
	121,00	121,00	119,00	118,00	--	127,97
	116,00	116,00	114,00	111,00	--	123,63
	111,00	106,00	104,00	98,00	--	119,95
	104,00	103,00	101,00	89,00	--	118,48
	106,00	100,00	98,00	88,00	--	119,28
	104,00	103,00	101,00	89,00	--	118,48
	111,00	106,00	104,00	98,00	--	119,95
	116,00	116,00	114,00	111,00	--	123,63
	121,00	121,00	119,00	118,00	--	127,97
	116,00	116,00	114,00	111,00	--	123,63
	111,00	106,00	104,00	98,00	--	119,95
	104,00	103,00	101,00	89,00	--	118,48
	106,00	100,00	98,00	88,00	--	119,28
	104,00	103,00	101,00	89,00	--	118,48
	111,00	106,00	104,00	98,00	--	119,95
	116,00	116,00	114,00	111,00	--	123,63

20180309_BP Evenem.ter._Cat.B-2_Groot podium West_House

Ligging broinnen en beoordelingspunten

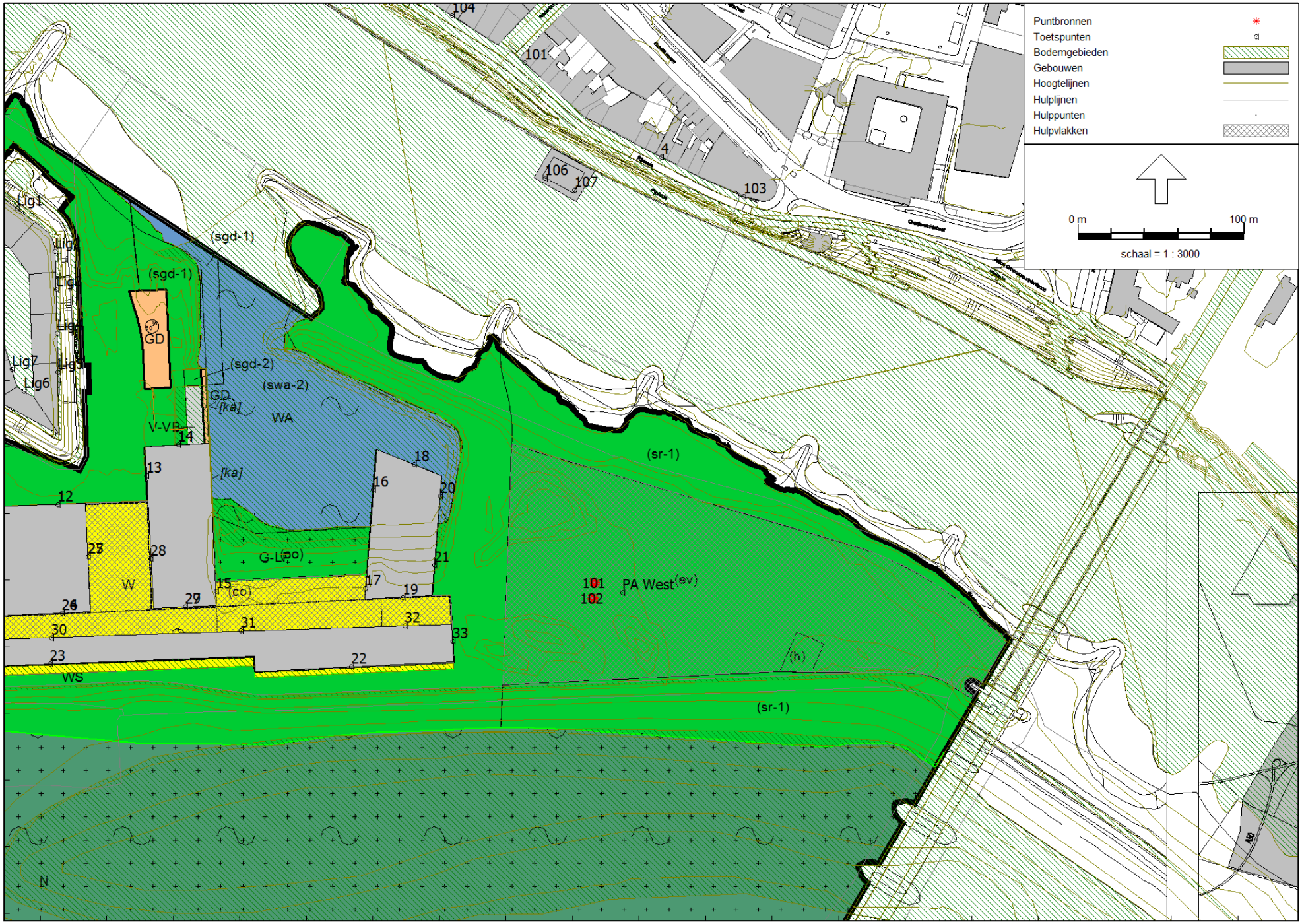

Industrielawaai - IL, [IL / Evenemententerrein maart 2018 - 20180309_BP Evenem.ter._Cat.B_Optie 2_Groot podium West_House] , Geomilieu V4.30

Aveco de Bondt

Model: 20180309_BP Evenem.ter._Cat.B_Optie 2_Groot podium West_House
IL / Evenemententerrein maart 2018 - Evenemententerrein
Groep: (hoofdgroep)
Lijst van Puntbronnen, voor rekenmethode Industrielawaai - IL

Groep	ItemID	Grp.ID	Datum	Naam	Omschr.	Vorm	X	Y	Hoogte	Rel.H	Maaiveld	Hdef.	Type
	40055	0	17:15, 19 mrt 2018	101-1	Podium West 101	Punt	190734,27	443038,25	4,00	4,00	14,00	Relatief	Normale puntbron
	40056	0	17:15, 19 mrt 2018	101-2	Podium West 101	Punt	190734,14	443038,98	4,00	4,00	14,00	Relatief	Normale puntbron
	40057	0	17:15, 19 mrt 2018	101-3	Podium West 101	Punt	190733,29	443039,46	4,00	4,00	14,00	Relatief	Normale puntbron
	40058	0	17:15, 19 mrt 2018	101-4	Podium West 101	Punt	190732,57	443039,18	4,00	4,00	14,00	Relatief	Normale puntbron
	40059	0	17:15, 19 mrt 2018	101-5	Podium West 101	Punt	190732,27	443038,42	4,00	4,00	14,00	Relatief	Normale puntbron
	40060	0	17:15, 19 mrt 2018	101-6	Podium West 101	Punt	190732,64	443037,68	4,00	4,00	14,00	Relatief	Normale puntbron
	40061	0	17:15, 19 mrt 2018	101-7	Podium West 101	Punt	190733,30	443037,44	4,00	4,00	14,00	Relatief	Normale puntbron
	40062	0	17:15, 19 mrt 2018	101-8	Podium West 101	Punt	190733,91	443037,67	4,00	4,00	14,00	Relatief	Normale puntbron
	40111	0	17:15, 19 mrt 2018	102-1	Podium West 102	Punt	190733,21	443028,85	4,00	4,00	14,00	Relatief	Normale puntbron
	40112	0	17:15, 19 mrt 2018	102-2	Podium West 102	Punt	190733,08	443029,58	4,00	4,00	14,00	Relatief	Normale puntbron
	40113	0	17:15, 19 mrt 2018	102-3	Podium West 102	Punt	190732,23	443030,05	4,00	4,00	14,00	Relatief	Normale puntbron
	40114	0	17:15, 19 mrt 2018	102-4	Podium West 102	Punt	190731,51	443029,77	4,00	4,00	14,00	Relatief	Normale puntbron
	40115	0	17:15, 19 mrt 2018	102-5	Podium West 102	Punt	190731,21	443029,02	4,00	4,00	14,00	Relatief	Normale puntbron
	40116	0	17:15, 19 mrt 2018	102-6	Podium West 102	Punt	190731,58	443028,27	4,00	4,00	14,00	Relatief	Normale puntbron
	40117	0	17:15, 19 mrt 2018	102-7	Podium West 102	Punt	190732,23	443028,03	4,00	4,00	14,00	Relatief	Normale puntbron
	40118	0	17:15, 19 mrt 2018	102-8	Podium West 102	Punt	190732,85	443028,26	4,00	4,00	14,00	Relatief	Normale puntbron

Model: 20180309_BP Evenem.ter._Cat.B_Optie 2_Groot podium West_House
IL / Evenemententerrein maart 2018 - Evenemententerrein
Groep: (hoofdgroep)
Lijst van Puntbronnen, voor rekenmethode Industrielawaai - IL

Groep	Richt.	Hoek	Cb(u)(D)	Cb(u)(A)	Cb(u)(N)	Cb(%)(D)	Cb(%)(A)	Cb(%)(N)	Cb(D)	Cb(A)	Cb(N)	GeenRefl.	GeenDemping	GeenProces	Lw 31	Lw 63	Lw 125	Lw 250
	90,00	45,00	12,000	4,000	--	100,000	100,000	--	0,00	0,00	--	Nee	Nee	Nee	--	115,00	120,00	120,00
	45,00	45,00	12,000	4,000	--	100,000	100,000	--	0,00	0,00	--	Nee	Nee	Nee	--	115,00	120,00	120,00
	360,00	45,00	12,000	4,000	--	100,000	100,000	--	0,00	0,00	--	Nee	Nee	Nee	--	115,00	120,00	120,00
	315,00	45,00	12,000	4,000	--	100,000	100,000	--	0,00	0,00	--	Nee	Nee	Nee	--	115,00	120,00	120,00
	270,00	45,00	12,000	4,000	--	100,000	100,000	--	0,00	0,00	--	Nee	Nee	Nee	--	115,00	120,00	120,00
	225,00	45,00	12,000	4,000	--	100,000	100,000	--	0,00	0,00	--	Nee	Nee	Nee	--	115,00	120,00	120,00
	180,00	45,00	12,000	4,000	--	100,000	100,000	--	0,00	0,00	--	Nee	Nee	Nee	--	115,00	120,00	120,00
	135,00	45,00	12,000	4,000	--	100,000	100,000	--	0,00	0,00	--	Nee	Nee	Nee	--	115,00	120,00	120,00
	90,00	45,00	12,000	4,000	--	100,000	100,000	--	0,00	0,00	--	Nee	Nee	Nee	--	115,00	120,00	120,00
	45,00	45,00	12,000	4,000	--	100,000	100,000	--	0,00	0,00	--	Nee	Nee	Nee	--	115,00	120,00	120,00
	360,00	45,00	12,000	4,000	--	100,000	100,000	--	0,00	0,00	--	Nee	Nee	Nee	--	115,00	120,00	120,00
	315,00	45,00	12,000	4,000	--	100,000	100,000	--	0,00	0,00	--	Nee	Nee	Nee	--	115,00	120,00	120,00
	270,00	45,00	12,000	4,000	--	100,000	100,000	--	0,00	0,00	--	Nee	Nee	Nee	--	115,00	120,00	120,00
	225,00	45,00	12,000	4,000	--	100,000	100,000	--	0,00	0,00	--	Nee	Nee	Nee	--	115,00	120,00	120,00
	180,00	45,00	12,000	4,000	--	100,000	100,000	--	0,00	0,00	--	Nee	Nee	Nee	--	115,00	120,00	120,00
	135,00	45,00	12,000	4,000	--	100,000	100,000	--	0,00	0,00	--	Nee	Nee	Nee	--	115,00	120,00	120,00

Model: 20180309_BP Evenem.ter._Cat.B_Optie 2_Groot podium West_House
IL / Evenemententerrein maart 2018 - Evenemententerrein
Groep: (hoofdgroep)
Lijst van Puntbronnen, voor rekenmethode Industrielawaai - IL

Groep	Lw 500	Lw 1k	Lw 2k	Lw 4k	Lw 8k	Lw Totaal	Red 31	Red 63	Red 125	Red 250	Red 500	Red 1k	Red 2k	Red 4k	Red 8k	Lwr 31	Lwr 63	Lwr 125	Lwr 250
	121,00	121,00	119,00	118,00	--	127,97	0,00	0,00	0,00	0,00	0,00	0,00	0,00	0,00	0,00	--	115,00	120,00	120,00
	121,00	121,00	119,00	118,00	--	127,97	0,00	0,00	3,00	5,00	5,00	5,00	5,00	7,00	0,00	--	115,00	117,00	115,00
	121,00	121,00	119,00	118,00	--	127,97	0,00	0,00	5,00	8,00	10,00	15,00	15,00	20,00	0,00	--	115,00	115,00	112,00
	121,00	121,00	119,00	118,00	--	127,97	0,00	0,00	6,00	11,00	17,00	18,00	18,00	29,00	0,00	--	115,00	114,00	109,00
	121,00	121,00	119,00	118,00	--	127,97	0,00	0,00	5,00	8,00	15,00	21,00	21,00	30,00	0,00	--	115,00	115,00	112,00
	121,00	121,00	119,00	118,00	--	127,97	0,00	0,00	6,00	11,00	17,00	18,00	18,00	29,00	0,00	--	115,00	114,00	109,00
	121,00	121,00	119,00	118,00	--	127,97	0,00	0,00	5,00	8,00	10,00	15,00	15,00	20,00	0,00	--	115,00	115,00	112,00
	121,00	121,00	119,00	118,00	--	127,97	0,00	0,00	3,00	5,00	5,00	5,00	5,00	7,00	0,00	--	115,00	117,00	115,00
	121,00	121,00	119,00	118,00	--	127,97	0,00	0,00	0,00	0,00	0,00	0,00	0,00	0,00	0,00	--	115,00	120,00	120,00
	121,00	121,00	119,00	118,00	--	127,97	0,00	0,00	3,00	5,00	5,00	5,00	5,00	7,00	0,00	--	115,00	117,00	115,00
	121,00	121,00	119,00	118,00	--	127,97	0,00	0,00	5,00	8,00	10,00	15,00	15,00	20,00	0,00	--	115,00	115,00	112,00
	121,00	121,00	119,00	118,00	--	127,97	0,00	0,00	6,00	11,00	17,00	18,00	18,00	29,00	0,00	--	115,00	114,00	109,00
	121,00	121,00	119,00	118,00	--	127,97	0,00	0,00	5,00	8,00	15,00	21,00	21,00	30,00	0,00	--	115,00	115,00	112,00
	121,00	121,00	119,00	118,00	--	127,97	0,00	0,00	6,00	11,00	17,00	18,00	18,00	29,00	0,00	--	115,00	114,00	109,00
	121,00	121,00	119,00	118,00	--	127,97	0,00	0,00	5,00	8,00	10,00	15,00	15,00	20,00	0,00	--	115,00	115,00	112,00
	121,00	121,00	119,00	118,00	--	127,97	0,00	0,00	3,00	5,00	5,00	5,00	5,00	7,00	0,00	--	115,00	117,00	115,00

Model: 20180309_BP Evenem.ter._Cat.B_Optie 2_Groot podium West_House
IL / Evenemententerrein maart 2018 - Evenemententerrein
Groep: (hoofdgroep)
Lijst van Puntbronnen, voor rekenmethode Industrielawaai - IL

Groep	Lwr 500	Lwr 1k	Lwr 2k	Lwr 4k	Lwr 8k	Lwr Totaal
	121,00	121,00	119,00	118,00	--	127,97
	116,00	116,00	114,00	111,00	--	123,63
	111,00	106,00	104,00	98,00	--	119,95
	104,00	103,00	101,00	89,00	--	118,48
	106,00	100,00	98,00	88,00	--	119,28
	104,00	103,00	101,00	89,00	--	118,48
	111,00	106,00	104,00	98,00	--	119,95
	116,00	116,00	114,00	111,00	--	123,63
	121,00	121,00	119,00	118,00	--	127,97
	116,00	116,00	114,00	111,00	--	123,63
	111,00	106,00	104,00	98,00	--	119,95
	104,00	103,00	101,00	89,00	--	118,48
	106,00	100,00	98,00	88,00	--	119,28
	104,00	103,00	101,00	89,00	--	118,48
	111,00	106,00	104,00	98,00	--	119,95
	116,00	116,00	114,00	111,00	--	123,63

20180309_BP Evenem.ter._Cat.B-3_Vier podia_House

Ligging bronnen en beoordelingspunten

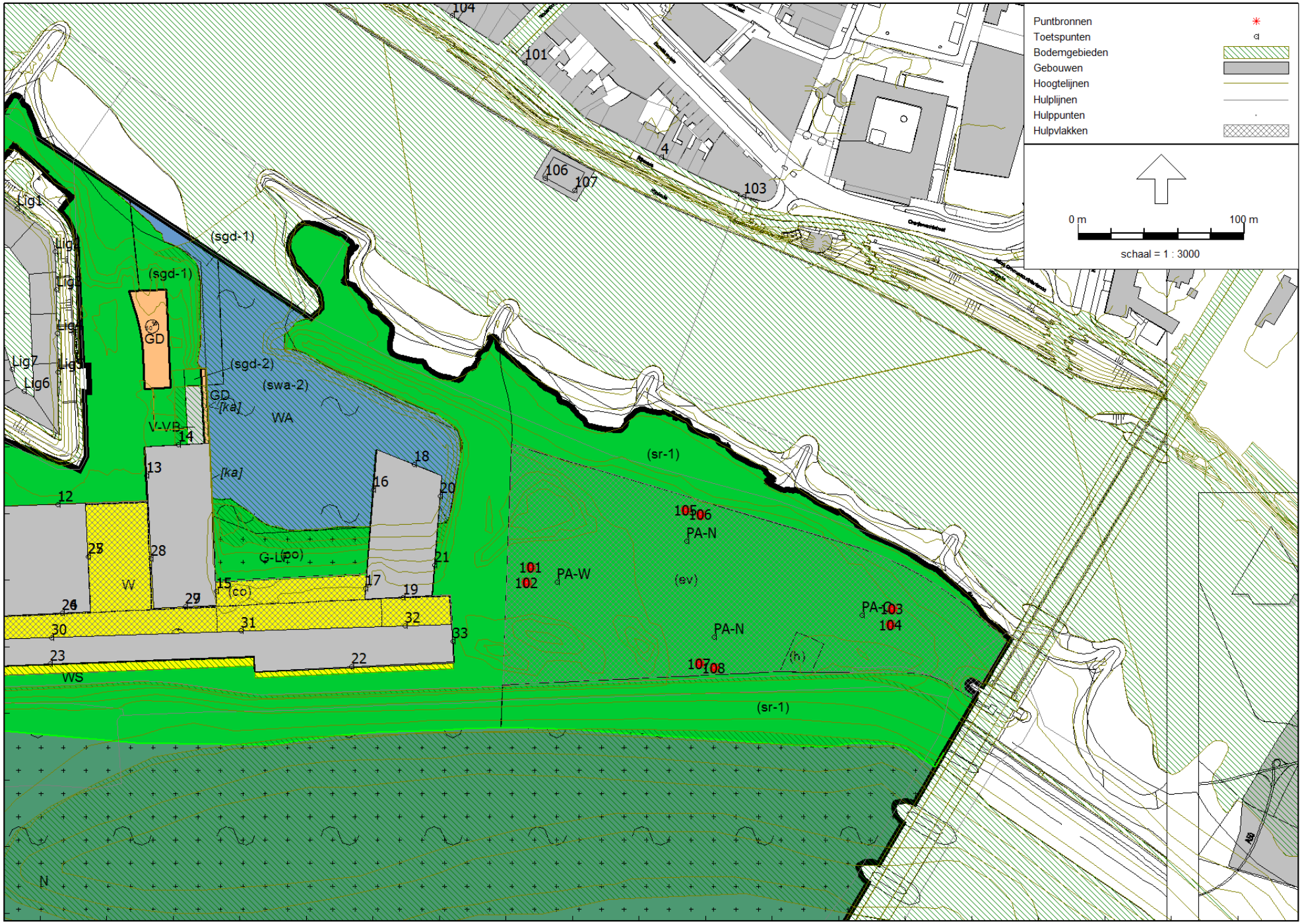

Industrielawaai - IL, [IL / Evenemententerrein maart 2018 - 20180309_BP Evenem.ter._Cat.B_Optie 3_Vier podia_House] , Geomilieu V4.30

Aveco de Bondt

Model: 20180309_BP Evenem.ter._Cat.B_Optie 3_Vier podia_House
IL / Evenemententerrein maart 2018 - Evenemententerrein
Groep: (hoofdgroep)
Lijst van Puntbronnen, voor rekenmethode Industrielawaai - IL

Groep	ItemID	Grp.ID	Datum	Naam	Omschr.	Vorm	X	Y	Hoogte	Rel.H	Maaiveld	Hdef.	Type
	40055	0	16:32, 19 mrt 2018	104-1	Podium Oost 104	Punt	190910,34	443013,32	4,00	4,00	12,54	Relatief	Normale puntbron
	40056	0	16:32, 19 mrt 2018	104-2	Podium Oost 104	Punt	190910,46	443012,59	4,00	4,00	12,57	Relatief	Normale puntbron
	40057	0	16:32, 19 mrt 2018	104-3	Podium Oost 104	Punt	190911,32	443012,11	4,00	4,00	12,56	Relatief	Normale puntbron
	40058	0	16:32, 19 mrt 2018	104-4	Podium Oost 104	Punt	190912,03	443012,39	4,00	4,00	12,53	Relatief	Normale puntbron
	40059	0	16:32, 19 mrt 2018	104-5	Podium Oost 104	Punt	190912,33	443013,15	4,00	4,00	12,50	Relatief	Normale puntbron
	40060	0	16:32, 19 mrt 2018	104-6	Podium Oost 104	Punt	190911,96	443013,89	4,00	4,00	12,48	Relatief	Normale puntbron
	40061	0	16:32, 19 mrt 2018	104-7	Podium Oost 104	Punt	190911,31	443014,13	4,00	4,00	12,49	Relatief	Normale puntbron
	40062	0	16:32, 19 mrt 2018	104-8	Podium Oost 104	Punt	190910,70	443013,90	4,00	4,00	12,51	Relatief	Normale puntbron
	40111	0	16:32, 19 mrt 2018	103-1	Podium Oost 103	Punt	190911,40	443022,72	4,00	4,00	12,19	Relatief	Normale puntbron
	40112	0	16:32, 19 mrt 2018	103-2	Podium Oost 103	Punt	190911,53	443021,99	4,00	4,00	12,21	Relatief	Normale puntbron
	40113	0	16:32, 19 mrt 2018	103-3	Podium Oost 103	Punt	190912,38	443021,52	4,00	4,00	12,21	Relatief	Normale puntbron
	40114	0	16:32, 19 mrt 2018	103-4	Podium Oost 103	Punt	190913,09	443021,80	4,00	4,00	12,18	Relatief	Normale puntbron
	40115	0	16:32, 19 mrt 2018	103-5	Podium Oost 103	Punt	190913,39	443022,55	4,00	4,00	12,14	Relatief	Normale puntbron
	40116	0	16:32, 19 mrt 2018	103-6	Podium Oost 103	Punt	190913,02	443023,30	4,00	4,00	12,13	Relatief	Normale puntbron
	40117	0	16:32, 19 mrt 2018	103-7	Podium Oost 103	Punt	190912,37	443023,54	4,00	4,00	12,14	Relatief	Normale puntbron
	40118	0	16:32, 19 mrt 2018	103-8	Podium Oost 103	Punt	190911,76	443023,31	4,00	4,00	12,16	Relatief	Normale puntbron
	40201	0	16:34, 19 mrt 2018	106-1	Podium Noord 106	Punt	190796,98	443078,24	4,00	4,00	12,11	Relatief	Normale puntbron
	40202	0	16:34, 19 mrt 2018	106-2	Podium Noord 106	Punt	190797,72	443078,24	4,00	4,00	12,11	Relatief	Normale puntbron
	40203	0	16:34, 19 mrt 2018	106-3	Podium Noord 106	Punt	190798,34	443079,00	4,00	4,00	12,10	Relatief	Normale puntbron
	40204	0	16:34, 19 mrt 2018	106-4	Podium Noord 106	Punt	190798,19	443079,75	4,00	4,00	12,09	Relatief	Normale puntbron
	40205	0	16:34, 19 mrt 2018	106-5	Podium Noord 106	Punt	190797,50	443080,18	4,00	4,00	12,09	Relatief	Normale puntbron
	40206	0	16:34, 19 mrt 2018	106-6	Podium Noord 106	Punt	190796,70	443079,94	4,00	4,00	12,09	Relatief	Normale puntbron
	40207	0	16:34, 19 mrt 2018	106-7	Podium Noord 106	Punt	190796,35	443079,34	4,00	4,00	12,10	Relatief	Normale puntbron
	40208	0	16:34, 19 mrt 2018	106-8	Podium Noord 106	Punt	190796,47	443078,70	4,00	4,00	12,11	Relatief	Normale puntbron
	40210	0	16:34, 19 mrt 2018	105-1	Podium Noord 105	Punt	190787,91	443080,92	4,00	4,00	12,22	Relatief	Normale puntbron
	40211	0	16:34, 19 mrt 2018	105-2	Podium Noord 105	Punt	190788,65	443080,92	4,00	4,00	12,20	Relatief	Normale puntbron
	40212	0	16:34, 19 mrt 2018	105-3	Podium Noord 105	Punt	190789,26	443081,68	4,00	4,00	12,18	Relatief	Normale puntbron
	40213	0	16:34, 19 mrt 2018	105-4	Podium Noord 105	Punt	190789,11	443082,43	4,00	4,00	12,19	Relatief	Normale puntbron
	40214	0	16:34, 19 mrt 2018	105-5	Podium Noord 105	Punt	190788,42	443082,86	4,00	4,00	12,19	Relatief	Normale puntbron
	40215	0	16:34, 19 mrt 2018	105-6	Podium Noord 105	Punt	190787,62	443082,62	4,00	4,00	12,20	Relatief	Normale puntbron
	40216	0	16:34, 19 mrt 2018	105-7	Podium Noord 105	Punt	190787,27	443082,02	4,00	4,00	12,22	Relatief	Normale puntbron
	40217	0	16:34, 19 mrt 2018	105-8	Podium Noord 105	Punt	190787,39	443081,38	4,00	4,00	12,23	Relatief	Normale puntbron
	40220	0	16:34, 19 mrt 2018	107-1	Podium Zuid 107	Punt	190796,73	442990,79	4,00	4,00	13,00	Relatief	Normale puntbron
	40221	0	16:34, 19 mrt 2018	107-2	Podium Zuid 107	Punt	190795,99	442990,79	4,00	4,00	13,00	Relatief	Normale puntbron
	40222	0	16:34, 19 mrt 2018	107-3	Podium Zuid 107	Punt	190795,38	442990,03	4,00	4,00	13,00	Relatief	Normale puntbron
	40223	0	16:34, 19 mrt 2018	107-4	Podium Zuid 107	Punt	190795,53	442989,28	4,00	4,00	13,00	Relatief	Normale puntbron
	40224	0	16:34, 19 mrt 2018	107-5	Podium Zuid 107	Punt	190796,22	442988,85	4,00	4,00	13,00	Relatief	Normale puntbron

Model: 20180309_BP Evenem.ter._Cat.B_Optie 3_Vier podia_House
IL / Evenemententerrein maart 2018 - Evenemententerrein
Groep: (hoofdgroep)
Lijst van Puntbronnen, voor rekenmethode Industrielawaai - IL

Groep	Richt.	Hoek	Cb(u)(D)	Cb(u)(A)	Cb(u)(N)	Cb(%)(D)	Cb(%)(A)	Cb(%)(N)	Cb(D)	Cb(A)	Cb(N)	GeenRefl.	GeenDemping	GeenProces	Lw 31	Lw 63	Lw 125	Lw 250
	270,00	45,00	12,000	4,000	--	100,000	100,000	--	0,00	0,00	--	Nee	Nee	Nee	--	110,00	115,00	115,00
	225,00	45,00	12,000	4,000	--	100,000	100,000	--	0,00	0,00	--	Nee	Nee	Nee	--	110,00	115,00	115,00
	180,00	45,00	12,000	4,000	--	100,000	100,000	--	0,00	0,00	--	Nee	Nee	Nee	--	110,00	115,00	115,00
	135,00	45,00	12,000	4,000	--	100,000	100,000	--	0,00	0,00	--	Nee	Nee	Nee	--	110,00	115,00	115,00
	90,00	45,00	12,000	4,000	--	100,000	100,000	--	0,00	0,00	--	Nee	Nee	Nee	--	110,00	115,00	115,00
	45,00	45,00	12,000	4,000	--	100,000	100,000	--	0,00	0,00	--	Nee	Nee	Nee	--	110,00	115,00	115,00
	0,00	45,00	12,000	4,000	--	100,000	100,000	--	0,00	0,00	--	Nee	Nee	Nee	--	110,00	115,00	115,00
	315,00	45,00	12,000	4,000	--	100,000	100,000	--	0,00	0,00	--	Nee	Nee	Nee	--	110,00	115,00	115,00
	270,00	45,00	12,000	4,000	--	100,000	100,000	--	0,00	0,00	--	Nee	Nee	Nee	--	110,00	115,00	115,00
	225,00	45,00	12,000	4,000	--	100,000	100,000	--	0,00	0,00	--	Nee	Nee	Nee	--	110,00	115,00	115,00
	180,00	45,00	12,000	4,000	--	100,000	100,000	--	0,00	0,00	--	Nee	Nee	Nee	--	110,00	115,00	115,00
	135,00	45,00	12,000	4,000	--	100,000	100,000	--	0,00	0,00	--	Nee	Nee	Nee	--	110,00	115,00	115,00
	90,00	45,00	12,000	4,000	--	100,000	100,000	--	0,00	0,00	--	Nee	Nee	Nee	--	110,00	115,00	115,00
	45,00	45,00	12,000	4,000	--	100,000	100,000	--	0,00	0,00	--	Nee	Nee	Nee	--	110,00	115,00	115,00
	0,00	45,00	12,000	4,000	--	100,000	100,000	--	0,00	0,00	--	Nee	Nee	Nee	--	110,00	115,00	115,00
	315,00	45,00	12,000	4,000	--	100,000	100,000	--	0,00	0,00	--	Nee	Nee	Nee	--	110,00	115,00	115,00
	190,00	45,00	12,000	4,000	--	100,000	100,000	--	0,00	0,00	--	Nee	Nee	Nee	--	105,00	110,00	110,00
	145,00	45,00	12,000	4,000	--	100,000	100,000	--	0,00	0,00	--	Nee	Nee	Nee	--	105,00	110,00	110,00
	100,00	45,00	12,000	4,000	--	100,000	100,000	--	0,00	0,00	--	Nee	Nee	Nee	--	105,00	110,00	110,00
	55,00	45,00	12,000	4,000	--	100,000	100,000	--	0,00	0,00	--	Nee	Nee	Nee	--	105,00	110,00	110,00
	10,00	45,00	12,000	4,000	--	100,000	100,000	--	0,00	0,00	--	Nee	Nee	Nee	--	105,00	110,00	110,00
	325,00	45,00	12,000	4,000	--	100,000	100,000	--	0,00	0,00	--	Nee	Nee	Nee	--	105,00	110,00	110,00
	280,00	45,00	12,000	4,000	--	100,000	100,000	--	0,00	0,00	--	Nee	Nee	Nee	--	105,00	110,00	110,00
	235,00	45,00	12,000	4,000	--	100,000	100,000	--	0,00	0,00	--	Nee	Nee	Nee	--	105,00	110,00	110,00
	190,00	45,00	12,000	4,000	--	100,000	100,000	--	0,00	0,00	--	Nee	Nee	Nee	--	105,00	110,00	110,00
	145,00	45,00	12,000	4,000	--	100,000	100,000	--	0,00	0,00	--	Nee	Nee	Nee	--	105,00	110,00	110,00
	100,00	45,00	12,000	4,000	--	100,000	100,000	--	0,00	0,00	--	Nee	Nee	Nee	--	105,00	110,00	110,00
	55,00	45,00	12,000	4,000	--	100,000	100,000	--	0,00	0,00	--	Nee	Nee	Nee	--	105,00	110,00	110,00
	10,00	45,00	12,000	4,000	--	100,000	100,000	--	0,00	0,00	--	Nee	Nee	Nee	--	105,00	110,00	110,00
	325,00	45,00	12,000	4,000	--	100,000	100,000	--	0,00	0,00	--	Nee	Nee	Nee	--	105,00	110,00	110,00
	280,00	45,00	12,000	4,000	--	100,000	100,000	--	0,00	0,00	--	Nee	Nee	Nee	--	105,00	110,00	110,00
	280,00	45,00	12,000	4,000	--	100,000	100,000	--	0,00	0,00	--	Nee	Nee	Nee	--	105,00	110,00	110,00
	235,00	45,00	12,000	4,000	--	100,000	100,000	--	0,00	0,00	--	Nee	Nee	Nee	--	105,00	110,00	110,00
	190,00	45,00	12,000	4,000	--	100,000	100,000	--	0,00	0,00	--	Nee	Nee	Nee	--	105,00	110,00	110,00

Model: 20180309_BP Evenem.ter._Cat.B_Optie 3_Vier podia_House
IL / Evenemententerrein maart 2018 - Evenemententerrein
Groep: (hoofdgroep)
Lijst van Puntbronnen, voor rekenmethode Industrielawaai - IL

Groep	Lw 500	Lw 1k	Lw 2k	Lw 4k	Lw 8k	Lw Totaal	Red 31	Red 63	Red 125	Red 250	Red 500	Red 1k	Red 2k	Red 4k	Red 8k	Lwr 31	Lwr 63	Lwr 125	Lwr 250
	116,00	116,00	114,00	113,00	--	122,97	0,00	0,00	0,00	0,00	0,00	0,00	0,00	0,00	0,00	--	110,00	115,00	115,00
	116,00	116,00	114,00	113,00	--	122,97	0,00	0,00	3,00	5,00	5,00	5,00	5,00	7,00	0,00	--	110,00	112,00	110,00
	116,00	116,00	114,00	113,00	--	122,97	0,00	0,00	5,00	8,00	10,00	15,00	15,00	20,00	0,00	--	110,00	110,00	107,00
	116,00	116,00	114,00	113,00	--	122,97	0,00	0,00	6,00	11,00	17,00	18,00	18,00	29,00	0,00	--	110,00	109,00	104,00
	116,00	116,00	114,00	113,00	--	122,97	0,00	0,00	5,00	8,00	15,00	21,00	21,00	30,00	0,00	--	110,00	110,00	107,00
	116,00	116,00	114,00	113,00	--	122,97	0,00	0,00	6,00	11,00	17,00	18,00	18,00	29,00	0,00	--	110,00	109,00	104,00
	116,00	116,00	114,00	113,00	--	122,97	0,00	0,00	5,00	8,00	10,00	15,00	15,00	20,00	0,00	--	110,00	110,00	107,00
	116,00	116,00	114,00	113,00	--	122,97	0,00	0,00	3,00	5,00	5,00	5,00	5,00	7,00	0,00	--	110,00	112,00	110,00
	116,00	116,00	114,00	113,00	--	122,97	0,00	0,00	0,00	0,00	0,00	0,00	0,00	0,00	0,00	--	110,00	115,00	115,00
	116,00	116,00	114,00	113,00	--	122,97	0,00	0,00	3,00	5,00	5,00	5,00	5,00	7,00	0,00	--	110,00	112,00	110,00
	116,00	116,00	114,00	113,00	--	122,97	0,00	0,00	5,00	8,00	10,00	15,00	15,00	20,00	0,00	--	110,00	110,00	107,00
	116,00	116,00	114,00	113,00	--	122,97	0,00	0,00	6,00	11,00	17,00	18,00	18,00	29,00	0,00	--	110,00	109,00	104,00
	116,00	116,00	114,00	113,00	--	122,97	0,00	0,00	5,00	8,00	15,00	21,00	21,00	30,00	0,00	--	110,00	110,00	107,00
	116,00	116,00	114,00	113,00	--	122,97	0,00	0,00	6,00	11,00	17,00	18,00	18,00	29,00	0,00	--	110,00	109,00	104,00
	116,00	116,00	114,00	113,00	--	122,97	0,00	0,00	5,00	8,00	10,00	15,00	15,00	20,00	0,00	--	110,00	110,00	107,00
	116,00	116,00	114,00	113,00	--	122,97	0,00	0,00	3,00	5,00	5,00	5,00	5,00	7,00	0,00	--	110,00	112,00	110,00
	111,00	111,00	109,00	108,00	--	117,97	0,00	0,00	0,00	0,00	0,00	0,00	0,00	0,00	0,00	--	105,00	110,00	110,00
	111,00	111,00	109,00	108,00	--	117,97	0,00	0,00	3,00	5,00	5,00	5,00	5,00	7,00	0,00	--	105,00	107,00	105,00
	111,00	111,00	109,00	108,00	--	117,97	0,00	0,00	5,00	8,00	10,00	15,00	15,00	20,00	0,00	--	105,00	105,00	102,00
	111,00	111,00	109,00	108,00	--	117,97	0,00	0,00	6,00	11,00	17,00	18,00	18,00	29,00	0,00	--	105,00	104,00	99,00
	111,00	111,00	109,00	108,00	--	117,97	0,00	0,00	5,00	8,00	15,00	21,00	21,00	30,00	0,00	--	105,00	105,00	102,00
	111,00	111,00	109,00	108,00	--	117,97	0,00	0,00	6,00	11,00	17,00	18,00	18,00	29,00	0,00	--	105,00	104,00	99,00
	111,00	111,00	109,00	108,00	--	117,97	0,00	0,00	5,00	8,00	10,00	15,00	15,00	20,00	0,00	--	105,00	105,00	102,00
	111,00	111,00	109,00	108,00	--	117,97	0,00	0,00	3,00	5,00	5,00	5,00	5,00	7,00	0,00	--	105,00	107,00	105,00
	111,00	111,00	109,00	108,00	--	117,97	0,00	0,00	0,00	0,00	0,00	0,00	0,00	0,00	0,00	--	105,00	110,00	110,00
	111,00	111,00	109,00	108,00	--	117,97	0,00	0,00	3,00	5,00	5,00	5,00	5,00	7,00	0,00	--	105,00	107,00	105,00
	111,00	111,00	109,00	108,00	--	117,97	0,00	0,00	5,00	8,00	10,00	15,00	15,00	20,00	0,00	--	105,00	105,00	102,00
	111,00	111,00	109,00	108,00	--	117,97	0,00	0,00	6,00	11,00	17,00	18,00	18,00	29,00	0,00	--	105,00	104,00	99,00
	111,00	111,00	109,00	108,00	--	117,97	0,00	0,00	5,00	8,00	15,00	21,00	21,00	30,00	0,00	--	105,00	105,00	102,00
	111,00	111,00	109,00	108,00	--	117,97	0,00	0,00	6,00	11,00	17,00	18,00	18,00	29,00	0,00	--	105,00	104,00	99,00
	111,00	111,00	109,00	108,00	--	117,97	0,00	0,00	5,00	8,00	10,00	15,00	15,00	20,00	0,00	--	105,00	105,00	102,00
	111,00	111,00	109,00	108,00	--	117,97	0,00	0,00	3,00	5,00	5,00	5,00	5,00	7,00	0,00	--	105,00	107,00	105,00
	111,00	111,00	109,00	108,00	--	117,97	0,00	0,00	0,00	0,00	0,00	0,00	0,00	0,00	0,00	--	105,00	110,00	110,00
	111,00	111,00	109,00	108,00	--	117,97	0,00	0,00	3,00	5,00	5,00	5,00	5,00	7,00	0,00	--	105,00	107,00	105,00
	111,00	111,00	109,00	108,00	--	117,97	0,00	0,00	5,00	8,00	10,00	15,00	15,00	20,00	0,00	--	105,00	105,00	102,00
	111,00	111,00	109,00	108,00	--	117,97	0,00	0,00	6,00	11,00	17,00	18,00	18,00	29,00	0,00	--	105,00	104,00	99,00
	111,00	111,00	109,00	108,00	--	117,97	0,00	0,00	5,00	8,00	15,00	21,00	21,00	30,00	0,00	--	105,00	105,00	102,00

Model: 20180309_BP Evenem.ter._Cat.B_Optie 3_Vier podia_House
IL / Evenemententerrein maart 2018 - Evenemententerrein
Groep: (hoofdgroep)
Lijst van Puntbronnen, voor rekenmethode Industrielawaai - IL

Groep	Lwr 500	Lwr 1k	Lwr 2k	Lwr 4k	Lwr 8k	Lwr Totaal
	116,00	116,00	114,00	113,00	--	122,97
	111,00	111,00	109,00	106,00	--	118,63
	106,00	101,00	99,00	93,00	--	114,95
	99,00	98,00	96,00	84,00	--	113,48
	101,00	95,00	93,00	83,00	--	114,28
	99,00	98,00	96,00	84,00	--	113,48
	106,00	101,00	99,00	93,00	--	114,95
	111,00	111,00	109,00	106,00	--	118,63
	116,00	116,00	114,00	113,00	--	122,97
	111,00	111,00	109,00	106,00	--	118,63
	106,00	101,00	99,00	93,00	--	114,95
	99,00	98,00	96,00	84,00	--	113,48
	101,00	95,00	93,00	83,00	--	114,28
	99,00	98,00	96,00	84,00	--	113,48
	106,00	101,00	99,00	93,00	--	114,95
	111,00	111,00	109,00	106,00	--	118,63
	111,00	111,00	109,00	108,00	--	117,97
	106,00	106,00	104,00	101,00	--	113,63
	101,00	96,00	94,00	88,00	--	109,95
	94,00	93,00	91,00	79,00	--	108,48
	96,00	90,00	88,00	78,00	--	109,28
	94,00	93,00	91,00	79,00	--	108,48
	101,00	96,00	94,00	88,00	--	109,95
	106,00	106,00	104,00	101,00	--	113,63
	111,00	111,00	109,00	108,00	--	117,97
	106,00	106,00	104,00	101,00	--	113,63
	101,00	96,00	94,00	88,00	--	109,95
	94,00	93,00	91,00	79,00	--	108,48
	96,00	90,00	88,00	78,00	--	109,28
	94,00	93,00	91,00	79,00	--	108,48
	101,00	96,00	94,00	88,00	--	109,95
	106,00	106,00	104,00	101,00	--	113,63
	111,00	111,00	109,00	108,00	--	117,97
	106,00	106,00	104,00	101,00	--	113,63
	101,00	96,00	94,00	88,00	--	109,95
	94,00	93,00	91,00	79,00	--	108,48
	96,00	90,00	88,00	78,00	--	109,28

Model: 20180309_BP Evenem.ter._Cat.B_Optie 3_Vier podia_House
IL / Evenemententerrein maart 2018 - Evenemententerrein
Groep: (hoofdgroep)
Lijst van Puntbronnen, voor rekenmethode Industrielawaai - IL

Groep	ItemID	Grp.ID	Datum	Naam	Omschr.	Vorm	X	Y	Hoogte	Rel.H	Maaiveld	Hdef.	Type
	40225	0	16:34, 19 mrt 2018	107-6	Podium Zuid 107	Punt	190797,02	442989,09	4,00	4,00	13,00	Relatief	Normale puntbron
	40226	0	16:34, 19 mrt 2018	107-7	Podium Zuid 107	Punt	190797,37	442989,69	4,00	4,00	13,00	Relatief	Normale puntbron
	40227	0	16:34, 19 mrt 2018	107-8	Podium Zuid 107	Punt	190797,25	442990,33	4,00	4,00	13,00	Relatief	Normale puntbron
	40229	0	16:34, 19 mrt 2018	108-1	Podium Zuid 108	Punt	190805,81	442988,11	4,00	4,00	12,97	Relatief	Normale puntbron
	40230	0	16:34, 19 mrt 2018	108-2	Podium Zuid 108	Punt	190805,07	442988,11	4,00	4,00	12,98	Relatief	Normale puntbron
	40231	0	16:34, 19 mrt 2018	108-3	Podium Zuid 108	Punt	190804,45	442987,35	4,00	4,00	12,93	Relatief	Normale puntbron
	40232	0	16:34, 19 mrt 2018	108-4	Podium Zuid 108	Punt	190804,61	442986,60	4,00	4,00	12,87	Relatief	Normale puntbron
	40233	0	16:34, 19 mrt 2018	108-5	Podium Zuid 108	Punt	190805,30	442986,17	4,00	4,00	12,83	Relatief	Normale puntbron
	40234	0	16:34, 19 mrt 2018	108-6	Podium Zuid 108	Punt	190806,09	442986,41	4,00	4,00	12,84	Relatief	Normale puntbron
	40235	0	16:34, 19 mrt 2018	108-7	Podium Zuid 108	Punt	190806,45	442987,01	4,00	4,00	12,88	Relatief	Normale puntbron
	40236	0	16:34, 19 mrt 2018	108-8	Podium Zuid 108	Punt	190806,33	442987,65	4,00	4,00	12,93	Relatief	Normale puntbron
	40239	0	17:14, 19 mrt 2018	101-1	Podium West 101	Punt	190696,00	443047,14	4,00	4,00	14,00	Relatief	Normale puntbron
	40240	0	17:14, 19 mrt 2018	101-2	Podium West 101	Punt	190696,00	443047,88	4,00	4,00	14,00	Relatief	Normale puntbron
	40241	0	17:14, 19 mrt 2018	101-3	Podium West 101	Punt	190695,24	443048,50	4,00	4,00	14,00	Relatief	Normale puntbron
	40242	0	17:14, 19 mrt 2018	101-4	Podium West 101	Punt	190694,49	443048,34	4,00	4,00	14,00	Relatief	Normale puntbron
	40243	0	17:14, 19 mrt 2018	101-5	Podium West 101	Punt	190694,06	443047,65	4,00	4,00	14,00	Relatief	Normale puntbron
	40244	0	17:14, 19 mrt 2018	101-6	Podium West 101	Punt	190694,30	443046,86	4,00	4,00	14,00	Relatief	Normale puntbron
	40245	0	17:14, 19 mrt 2018	101-7	Podium West 101	Punt	190694,90	443046,50	4,00	4,00	14,00	Relatief	Normale puntbron
	40246	0	17:14, 19 mrt 2018	101-8	Podium West 101	Punt	190695,54	443046,63	4,00	4,00	14,00	Relatief	Normale puntbron
	40248	0	17:14, 19 mrt 2018	102-1	Podium West 102	Punt	190693,32	443038,06	4,00	4,00	14,00	Relatief	Normale puntbron
	40249	0	17:14, 19 mrt 2018	102-2	Podium West 102	Punt	190693,32	443038,80	4,00	4,00	14,00	Relatief	Normale puntbron
	40250	0	17:14, 19 mrt 2018	102-3	Podium West 102	Punt	190692,56	443039,42	4,00	4,00	14,00	Relatief	Normale puntbron
	40251	0	17:14, 19 mrt 2018	102-4	Podium West 102	Punt	190691,81	443039,27	4,00	4,00	14,00	Relatief	Normale puntbron
	40252	0	17:14, 19 mrt 2018	102-5	Podium West 102	Punt	190691,39	443038,57	4,00	4,00	14,00	Relatief	Normale puntbron
	40253	0	17:14, 19 mrt 2018	102-6	Podium West 102	Punt	190691,62	443037,78	4,00	4,00	14,00	Relatief	Normale puntbron
	40254	0	17:14, 19 mrt 2018	102-7	Podium West 102	Punt	190692,22	443037,43	4,00	4,00	14,00	Relatief	Normale puntbron
	40255	0	17:14, 19 mrt 2018	102-8	Podium West 102	Punt	190692,86	443037,55	4,00	4,00	14,00	Relatief	Normale puntbron

Model: 20180309_BP Evenem.ter._Cat.B_Optie 3_Vier podia_House
IL / Evenemententerrein maart 2018 - Evenemententerrein
Groep: (hoofdgroep)
Lijst van Puntbronnen, voor rekenmethode Industrielawaai - IL

Groep	Richt.	Hoek	Cb(u)(D)	Cb(u)(A)	Cb(u)(N)	Cb(%)(D)	Cb(%)(A)	Cb(%)(N)	Cb(D)	Cb(A)	Cb(N)	GeenRefl.	GeenDemping	GeenProces	Lw 31	Lw 63	Lw 125	Lw 250
	145,00	45,00	12,000	4,000	--	100,000	100,000	--	0,00	0,00	--	Nee	Nee	Nee	--	105,00	110,00	110,00
	100,00	45,00	12,000	4,000	--	100,000	100,000	--	0,00	0,00	--	Nee	Nee	Nee	--	105,00	110,00	110,00
	55,00	45,00	12,000	4,000	--	100,000	100,000	--	0,00	0,00	--	Nee	Nee	Nee	--	105,00	110,00	110,00
	10,00	45,00	12,000	4,000	--	100,000	100,000	--	0,00	0,00	--	Nee	Nee	Nee	--	105,00	110,00	110,00
	325,00	45,00	12,000	4,000	--	100,000	100,000	--	0,00	0,00	--	Nee	Nee	Nee	--	105,00	110,00	110,00
	280,00	45,00	12,000	4,000	--	100,000	100,000	--	0,00	0,00	--	Nee	Nee	Nee	--	105,00	110,00	110,00
	235,00	45,00	12,000	4,000	--	100,000	100,000	--	0,00	0,00	--	Nee	Nee	Nee	--	105,00	110,00	110,00
	190,00	45,00	12,000	4,000	--	100,000	100,000	--	0,00	0,00	--	Nee	Nee	Nee	--	105,00	110,00	110,00
	145,00	45,00	12,000	4,000	--	100,000	100,000	--	0,00	0,00	--	Nee	Nee	Nee	--	105,00	110,00	110,00
	100,00	45,00	12,000	4,000	--	100,000	100,000	--	0,00	0,00	--	Nee	Nee	Nee	--	105,00	110,00	110,00
	55,00	45,00	12,000	4,000	--	100,000	100,000	--	0,00	0,00	--	Nee	Nee	Nee	--	105,00	110,00	110,00
	100,00	45,00	12,000	4,000	--	100,000	100,000	--	0,00	0,00	--	Nee	Nee	Nee	--	110,00	115,00	115,00
	55,00	45,00	12,000	4,000	--	100,000	100,000	--	0,00	0,00	--	Nee	Nee	Nee	--	110,00	115,00	115,00
	10,00	45,00	12,000	4,000	--	100,000	100,000	--	0,00	0,00	--	Nee	Nee	Nee	--	110,00	115,00	115,00
	325,00	45,00	12,000	4,000	--	100,000	100,000	--	0,00	0,00	--	Nee	Nee	Nee	--	110,00	115,00	115,00
	280,00	45,00	12,000	4,000	--	100,000	100,000	--	0,00	0,00	--	Nee	Nee	Nee	--	110,00	115,00	115,00
	235,00	45,00	12,000	4,000	--	100,000	100,000	--	0,00	0,00	--	Nee	Nee	Nee	--	110,00	115,00	115,00
	190,00	45,00	12,000	4,000	--	100,000	100,000	--	0,00	0,00	--	Nee	Nee	Nee	--	110,00	115,00	115,00
	145,00	45,00	12,000	4,000	--	100,000	100,000	--	0,00	0,00	--	Nee	Nee	Nee	--	110,00	115,00	115,00
	100,00	45,00	12,000	4,000	--	100,000	100,000	--	0,00	0,00	--	Nee	Nee	Nee	--	110,00	115,00	115,00
	55,00	45,00	12,000	4,000	--	100,000	100,000	--	0,00	0,00	--	Nee	Nee	Nee	--	110,00	115,00	115,00
	10,00	45,00	12,000	4,000	--	100,000	100,000	--	0,00	0,00	--	Nee	Nee	Nee	--	110,00	115,00	115,00
	325,00	45,00	12,000	4,000	--	100,000	100,000	--	0,00	0,00	--	Nee	Nee	Nee	--	110,00	115,00	115,00
	280,00	45,00	12,000	4,000	--	100,000	100,000	--	0,00	0,00	--	Nee	Nee	Nee	--	110,00	115,00	115,00
	235,00	45,00	12,000	4,000	--	100,000	100,000	--	0,00	0,00	--	Nee	Nee	Nee	--	110,00	115,00	115,00
	190,00	45,00	12,000	4,000	--	100,000	100,000	--	0,00	0,00	--	Nee	Nee	Nee	--	110,00	115,00	115,00
	145,00	45,00	12,000	4,000	--	100,000	100,000	--	0,00	0,00	--	Nee	Nee	Nee	--	110,00	115,00	115,00

Model: 20180309_BP Evenem.ter._Cat.B_Optie 3_Vier podia_House
IL / Evenemententerrein maart 2018 - Evenemententerrein
Groep: (hoofdgroep)
Lijst van Puntbronnen, voor rekenmethode Industrielawaai - IL

Groep	Lw 500	Lw 1k	Lw 2k	Lw 4k	Lw 8k	Lw Totaal	Red 31	Red 63	Red 125	Red 250	Red 500	Red 1k	Red 2k	Red 4k	Red 8k	Lwr 31	Lwr 63	Lwr 125	Lwr 250
	111,00	111,00	109,00	108,00	--	117,97	0,00	0,00	6,00	11,00	17,00	18,00	18,00	29,00	0,00	--	105,00	104,00	99,00
	111,00	111,00	109,00	108,00	--	117,97	0,00	0,00	5,00	8,00	10,00	15,00	15,00	20,00	0,00	--	105,00	105,00	102,00
	111,00	111,00	109,00	108,00	--	117,97	0,00	0,00	3,00	5,00	5,00	5,00	5,00	7,00	0,00	--	105,00	107,00	105,00
	111,00	111,00	109,00	108,00	--	117,97	0,00	0,00	0,00	0,00	0,00	0,00	0,00	0,00	0,00	--	105,00	110,00	110,00
	111,00	111,00	109,00	108,00	--	117,97	0,00	0,00	3,00	5,00	5,00	5,00	5,00	7,00	0,00	--	105,00	107,00	105,00
	111,00	111,00	109,00	108,00	--	117,97	0,00	0,00	5,00	8,00	10,00	15,00	15,00	20,00	0,00	--	105,00	105,00	102,00
	111,00	111,00	109,00	108,00	--	117,97	0,00	0,00	6,00	11,00	17,00	18,00	18,00	29,00	0,00	--	105,00	104,00	99,00
	111,00	111,00	109,00	108,00	--	117,97	0,00	0,00	5,00	8,00	15,00	21,00	21,00	30,00	0,00	--	105,00	105,00	102,00
	111,00	111,00	109,00	108,00	--	117,97	0,00	0,00	6,00	11,00	17,00	18,00	18,00	29,00	0,00	--	105,00	104,00	99,00
	111,00	111,00	109,00	108,00	--	117,97	0,00	0,00	5,00	8,00	10,00	15,00	15,00	20,00	0,00	--	105,00	105,00	102,00
	111,00	111,00	109,00	108,00	--	117,97	0,00	0,00	3,00	5,00	5,00	5,00	5,00	7,00	0,00	--	105,00	107,00	105,00
	116,00	116,00	114,00	113,00	--	122,97	0,00	0,00	0,00	0,00	0,00	0,00	0,00	0,00	0,00	--	110,00	115,00	115,00
	116,00	116,00	114,00	113,00	--	122,97	0,00	0,00	3,00	5,00	5,00	5,00	5,00	7,00	0,00	--	110,00	112,00	110,00
	116,00	116,00	114,00	113,00	--	122,97	0,00	0,00	5,00	8,00	10,00	15,00	15,00	20,00	0,00	--	110,00	110,00	107,00
	116,00	116,00	114,00	113,00	--	122,97	0,00	0,00	6,00	11,00	17,00	18,00	18,00	29,00	0,00	--	110,00	109,00	104,00
	116,00	116,00	114,00	113,00	--	122,97	0,00	0,00	5,00	8,00	15,00	21,00	21,00	30,00	0,00	--	110,00	110,00	107,00
	116,00	116,00	114,00	113,00	--	122,97	0,00	0,00	6,00	11,00	17,00	18,00	18,00	29,00	0,00	--	110,00	109,00	104,00
	116,00	116,00	114,00	113,00	--	122,97	0,00	0,00	5,00	8,00	10,00	15,00	15,00	20,00	0,00	--	110,00	110,00	107,00
	116,00	116,00	114,00	113,00	--	122,97	0,00	0,00	3,00	5,00	5,00	5,00	5,00	7,00	0,00	--	110,00	112,00	110,00
	116,00	116,00	114,00	113,00	--	122,97	0,00	0,00	0,00	0,00	0,00	0,00	0,00	0,00	0,00	--	110,00	115,00	115,00
	116,00	116,00	114,00	113,00	--	122,97	0,00	0,00	3,00	5,00	5,00	5,00	5,00	7,00	0,00	--	110,00	112,00	110,00
	116,00	116,00	114,00	113,00	--	122,97	0,00	0,00	5,00	8,00	10,00	15,00	15,00	20,00	0,00	--	110,00	110,00	107,00
	116,00	116,00	114,00	113,00	--	122,97	0,00	0,00	6,00	11,00	17,00	18,00	18,00	29,00	0,00	--	110,00	109,00	104,00
	116,00	116,00	114,00	113,00	--	122,97	0,00	0,00	5,00	8,00	15,00	21,00	21,00	30,00	0,00	--	110,00	110,00	107,00
	116,00	116,00	114,00	113,00	--	122,97	0,00	0,00	6,00	11,00	17,00	18,00	18,00	29,00	0,00	--	110,00	109,00	104,00
	116,00	116,00	114,00	113,00	--	122,97	0,00	0,00	5,00	8,00	10,00	15,00	15,00	20,00	0,00	--	110,00	110,00	107,00
	116,00	116,00	114,00	113,00	--	122,97	0,00	0,00	3,00	5,00	5,00	5,00	5,00	7,00	0,00	--	110,00	112,00	110,00

Model: 20180309_BP Evenem.ter._Cat.B_Optie 3_Vier podia_House
IL / Evenemententerrein maart 2018 - Evenemententerrein
Groep: (hoofdgroep)
Lijst van Puntbronnen, voor rekenmethode Industrielawaai - IL

Groep	Lwr 500	Lwr 1k	Lwr 2k	Lwr 4k	Lwr 8k	Lwr Totaal
	94,00	93,00	91,00	79,00	--	108,48
	101,00	96,00	94,00	88,00	--	109,95
	106,00	106,00	104,00	101,00	--	113,63
	111,00	111,00	109,00	108,00	--	117,97
	106,00	106,00	104,00	101,00	--	113,63
	101,00	96,00	94,00	88,00	--	109,95
	94,00	93,00	91,00	79,00	--	108,48
	96,00	90,00	88,00	78,00	--	109,28
	94,00	93,00	91,00	79,00	--	108,48
	101,00	96,00	94,00	88,00	--	109,95
	106,00	106,00	104,00	101,00	--	113,63
	116,00	116,00	114,00	113,00	--	122,97
	111,00	111,00	109,00	106,00	--	118,63
	106,00	101,00	99,00	93,00	--	114,95
	99,00	98,00	96,00	84,00	--	113,48
	101,00	95,00	93,00	83,00	--	114,28
	99,00	98,00	96,00	84,00	--	113,48
	106,00	101,00	99,00	93,00	--	114,95
	111,00	111,00	109,00	106,00	--	118,63
	116,00	116,00	114,00	113,00	--	122,97
	111,00	111,00	109,00	106,00	--	118,63
	106,00	101,00	99,00	93,00	--	114,95
	99,00	98,00	96,00	84,00	--	113,48
	101,00	95,00	93,00	83,00	--	114,28
	99,00	98,00	96,00	84,00	--	113,48
	106,00	101,00	99,00	93,00	--	114,95
	111,00	111,00	109,00	106,00	--	118,63

20180309_BP Evenem.ter._Cat.C-1_Groot podium Oost_House

Ligging bronnen en beoordelingspunten

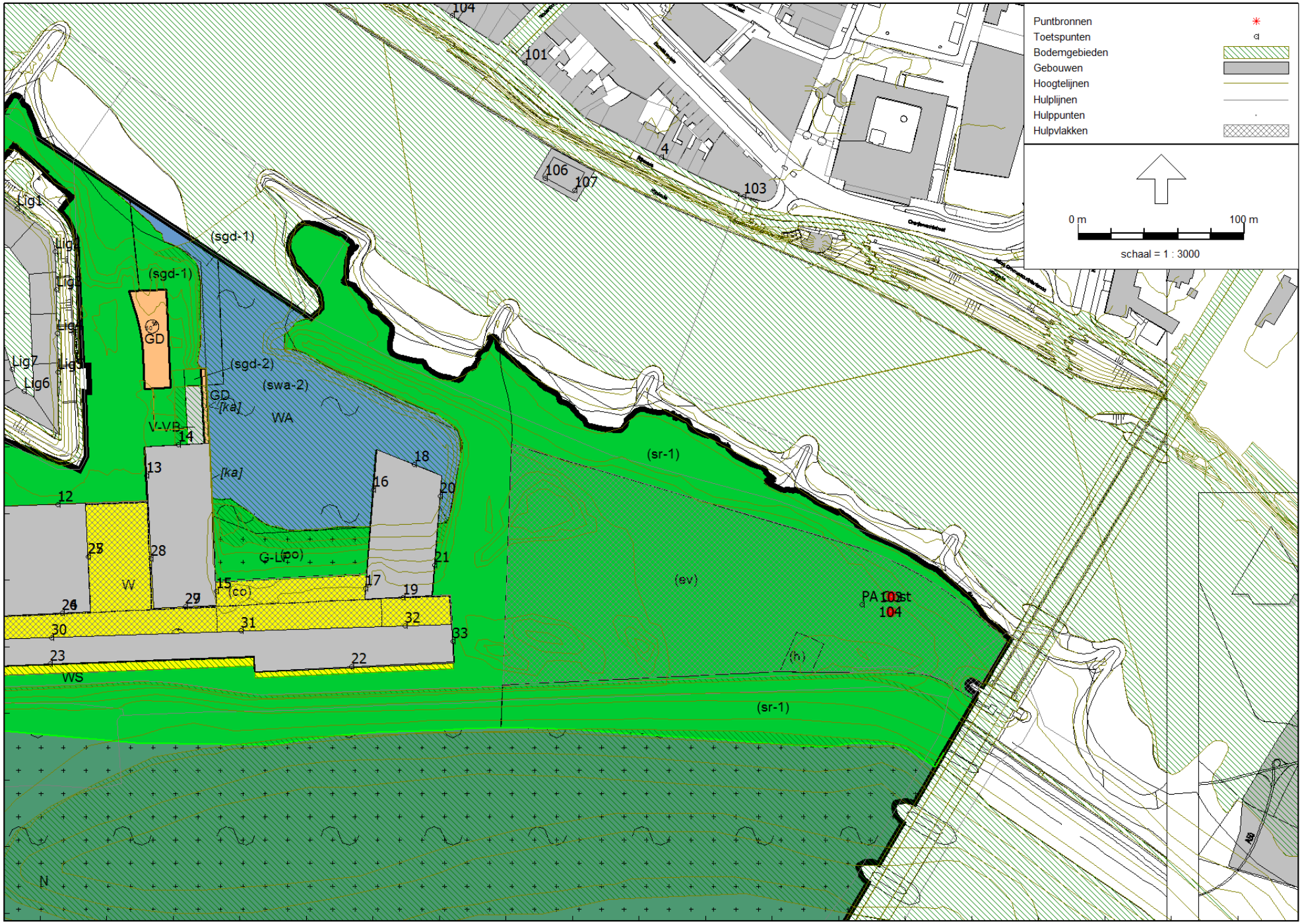

Industrielawaai - IL, [IL / Evenemententerrein maart 2018 - 20180309_BP Evenem.ter._Cat.C_Optie 1_Groot podium Oost_House] , Geomilieu V4.30

Aveco de Bondt

Model: 20180309_BP Evenem.ter._Cat.C_Optie 1_Groot podium Oost_House
IL / Evenemententerrein maart 2018 - Evenemententerrein
Groep: (hoofdgroep)
Lijst van Puntbronnen, voor rekenmethode Industrielawaai - IL

Groep	ItemID	Grp.ID	Datum	Naam	Omschr.	Vorm	X	Y	Hoogte	Rel.H	Maaiveld	Hdef.	Type
	40055	0	16:43, 19 mrt 2018	104-1	Podium Oost 104	Punt	190910,60	443020,87	4,00	4,00	12,27	Relatief	Normale puntbron
	40056	0	16:43, 19 mrt 2018	104-2	Podium Oost 104	Punt	190910,78	443020,15	4,00	4,00	12,29	Relatief	Normale puntbron
	40057	0	16:43, 19 mrt 2018	104-3	Podium Oost 104	Punt	190911,68	443019,75	4,00	4,00	12,29	Relatief	Normale puntbron
	40058	0	16:43, 19 mrt 2018	104-4	Podium Oost 104	Punt	190912,36	443020,10	4,00	4,00	12,26	Relatief	Normale puntbron
	40059	0	16:43, 19 mrt 2018	104-5	Podium Oost 104	Punt	190912,60	443020,87	4,00	4,00	12,22	Relatief	Normale puntbron
	40060	0	16:43, 19 mrt 2018	104-6	Podium Oost 104	Punt	190912,16	443021,58	4,00	4,00	12,21	Relatief	Normale puntbron
	40061	0	16:43, 19 mrt 2018	104-7	Podium Oost 104	Punt	190911,49	443021,77	4,00	4,00	12,22	Relatief	Normale puntbron
	40062	0	16:43, 19 mrt 2018	104-8	Podium Oost 104	Punt	190910,90	443021,48	4,00	4,00	12,24	Relatief	Normale puntbron
	40111	0	16:43, 19 mrt 2018	103-1	Podium Oost 103	Punt	190910,83	443030,33	4,00	4,00	11,85	Relatief	Normale puntbron
	40112	0	16:43, 19 mrt 2018	103-2	Podium Oost 103	Punt	190911,02	443029,62	4,00	4,00	11,90	Relatief	Normale puntbron
	40113	0	16:43, 19 mrt 2018	103-3	Podium Oost 103	Punt	190911,92	443029,22	4,00	4,00	11,88	Relatief	Normale puntbron
	40114	0	16:43, 19 mrt 2018	103-4	Podium Oost 103	Punt	190912,60	443029,56	4,00	4,00	11,81	Relatief	Normale puntbron
	40115	0	16:43, 19 mrt 2018	103-5	Podium Oost 103	Punt	190912,83	443030,34	4,00	4,00	11,73	Relatief	Normale puntbron
	40116	0	16:43, 19 mrt 2018	103-6	Podium Oost 103	Punt	190912,40	443031,04	4,00	4,00	11,70	Relatief	Normale puntbron
	40117	0	16:43, 19 mrt 2018	103-7	Podium Oost 103	Punt	190911,73	443031,23	4,00	4,00	11,74	Relatief	Normale puntbron
	40118	0	16:43, 19 mrt 2018	103-8	Podium Oost 103	Punt	190911,14	443030,95	4,00	4,00	11,79	Relatief	Normale puntbron

Model: 20180309_BP Evenem.ter._Cat.C_Optie 1_Groot podium Oost_House
IL / Evenemententerrein maart 2018 - Evenemententerrein
Groep: (hoofdgroep)
Lijst van Puntbronnen, voor rekenmethode Industrielawaai - IL

Groep	Richt.	Hoek	Cb(u)(D)	Cb(u)(A)	Cb(u)(N)	Cb(%)(D)	Cb(%)(A)	Cb(%)(N)	Cb(D)	Cb(A)	Cb(N)	GeenRefl.	GeenDemping	GeenProces	Lw 31	Lw 63	Lw 125	Lw 250
	265,00	45,00	12,000	4,000	--	100,000	100,000	--	0,00	0,00	--	Nee	Nee	Nee	--	120,00	125,00	125,00
	220,00	45,00	12,000	4,000	--	100,000	100,000	--	0,00	0,00	--	Nee	Nee	Nee	--	120,00	125,00	125,00
	175,00	45,00	12,000	4,000	--	100,000	100,000	--	0,00	0,00	--	Nee	Nee	Nee	--	120,00	125,00	125,00
	130,00	45,00	12,000	4,000	--	100,000	100,000	--	0,00	0,00	--	Nee	Nee	Nee	--	120,00	125,00	125,00
	85,00	45,00	12,000	4,000	--	100,000	100,000	--	0,00	0,00	--	Nee	Nee	Nee	--	120,00	125,00	125,00
	40,00	45,00	12,000	4,000	--	100,000	100,000	--	0,00	0,00	--	Nee	Nee	Nee	--	120,00	125,00	125,00
	355,00	45,00	12,000	4,000	--	100,000	100,000	--	0,00	0,00	--	Nee	Nee	Nee	--	120,00	125,00	125,00
	310,00	45,00	12,000	4,000	--	100,000	100,000	--	0,00	0,00	--	Nee	Nee	Nee	--	120,00	125,00	125,00
	265,00	45,00	12,000	4,000	--	100,000	100,000	--	0,00	0,00	--	Nee	Nee	Nee	--	120,00	125,00	125,00
	220,00	45,00	12,000	4,000	--	100,000	100,000	--	0,00	0,00	--	Nee	Nee	Nee	--	120,00	125,00	125,00
	175,00	45,00	12,000	4,000	--	100,000	100,000	--	0,00	0,00	--	Nee	Nee	Nee	--	120,00	125,00	125,00
	130,00	45,00	12,000	4,000	--	100,000	100,000	--	0,00	0,00	--	Nee	Nee	Nee	--	120,00	125,00	125,00
	85,00	45,00	12,000	4,000	--	100,000	100,000	--	0,00	0,00	--	Nee	Nee	Nee	--	120,00	125,00	125,00
	40,00	45,00	12,000	4,000	--	100,000	100,000	--	0,00	0,00	--	Nee	Nee	Nee	--	120,00	125,00	125,00
	355,00	45,00	12,000	4,000	--	100,000	100,000	--	0,00	0,00	--	Nee	Nee	Nee	--	120,00	125,00	125,00
	310,00	45,00	12,000	4,000	--	100,000	100,000	--	0,00	0,00	--	Nee	Nee	Nee	--	120,00	125,00	125,00

Model: 20180309_BP Evenem.ter._Cat.C_Optie 1_Groot podium Oost_House
IL / Evenemententerrein maart 2018 - Evenemententerrein
Groep: (hoofdgroep)
Lijst van Puntbronnen, voor rekenmethode Industrielawaai - IL

Groep	Lw 500	Lw 1k	Lw 2k	Lw 4k	Lw 8k	Lw Totaal	Red 31	Red 63	Red 125	Red 250	Red 500	Red 1k	Red 2k	Red 4k	Red 8k	Lwr 31	Lwr 63	Lwr 125	Lwr 250
	126,00	126,00	124,00	123,00	--	132,97	0,00	0,00	0,00	0,00	0,00	0,00	0,00	0,00	0,00	--	120,00	125,00	125,00
	126,00	126,00	124,00	123,00	--	132,97	0,00	0,00	3,00	5,00	5,00	5,00	5,00	7,00	0,00	--	120,00	122,00	120,00
	126,00	126,00	124,00	123,00	--	132,97	0,00	0,00	5,00	8,00	10,00	15,00	15,00	20,00	0,00	--	120,00	120,00	117,00
	126,00	126,00	124,00	123,00	--	132,97	0,00	0,00	6,00	11,00	17,00	18,00	18,00	29,00	0,00	--	120,00	119,00	114,00
	126,00	126,00	124,00	123,00	--	132,97	0,00	0,00	5,00	8,00	15,00	21,00	21,00	30,00	0,00	--	120,00	120,00	117,00
	126,00	126,00	124,00	123,00	--	132,97	0,00	0,00	6,00	11,00	17,00	18,00	18,00	29,00	0,00	--	120,00	119,00	114,00
	126,00	126,00	124,00	123,00	--	132,97	0,00	0,00	5,00	8,00	10,00	15,00	15,00	20,00	0,00	--	120,00	120,00	117,00
	126,00	126,00	124,00	123,00	--	132,97	0,00	0,00	3,00	5,00	5,00	5,00	5,00	7,00	0,00	--	120,00	122,00	120,00
	126,00	126,00	124,00	123,00	--	132,97	0,00	0,00	0,00	0,00	0,00	0,00	0,00	0,00	0,00	--	120,00	125,00	125,00
	126,00	126,00	124,00	123,00	--	132,97	0,00	0,00	3,00	5,00	5,00	5,00	5,00	7,00	0,00	--	120,00	122,00	120,00
	126,00	126,00	124,00	123,00	--	132,97	0,00	0,00	5,00	8,00	10,00	15,00	15,00	20,00	0,00	--	120,00	120,00	117,00
	126,00	126,00	124,00	123,00	--	132,97	0,00	0,00	6,00	11,00	17,00	18,00	18,00	29,00	0,00	--	120,00	119,00	114,00
	126,00	126,00	124,00	123,00	--	132,97	0,00	0,00	5,00	8,00	15,00	21,00	21,00	30,00	0,00	--	120,00	120,00	117,00
	126,00	126,00	124,00	123,00	--	132,97	0,00	0,00	6,00	11,00	17,00	18,00	18,00	29,00	0,00	--	120,00	119,00	114,00
	126,00	126,00	124,00	123,00	--	132,97	0,00	0,00	5,00	8,00	10,00	15,00	15,00	20,00	0,00	--	120,00	120,00	117,00
	126,00	126,00	124,00	123,00	--	132,97	0,00	0,00	3,00	5,00	5,00	5,00	5,00	7,00	0,00	--	120,00	122,00	120,00

Model: 20180309_BP Evenem.ter._Cat.C_Optie 1_Groot podium Oost_House
IL / Evenemententerrein maart 2018 - Evenemententerrein
Groep: (hoofdgroep)
Lijst van Puntbronnen, voor rekenmethode Industrielawaai - IL

Groep	Lwr 500	Lwr 1k	Lwr 2k	Lwr 4k	Lwr 8k	Lwr Totaal
	126,00	126,00	124,00	123,00	--	132,97
	121,00	121,00	119,00	116,00	--	128,63
	116,00	111,00	109,00	103,00	--	124,95
	109,00	108,00	106,00	94,00	--	123,48
	111,00	105,00	103,00	93,00	--	124,28
	109,00	108,00	106,00	94,00	--	123,48
	116,00	111,00	109,00	103,00	--	124,95
	121,00	121,00	119,00	116,00	--	128,63
	126,00	126,00	124,00	123,00	--	132,97
	121,00	121,00	119,00	116,00	--	128,63
	116,00	111,00	109,00	103,00	--	124,95
	109,00	108,00	106,00	94,00	--	123,48
	111,00	105,00	103,00	93,00	--	124,28
	109,00	108,00	106,00	94,00	--	123,48
	116,00	111,00	109,00	103,00	--	124,95
	121,00	121,00	119,00	116,00	--	128,63

20180309_BP Evenem.ter._Cat.C-1_Groot Podium West_House

Ligging bronnen en beoordelingspunten

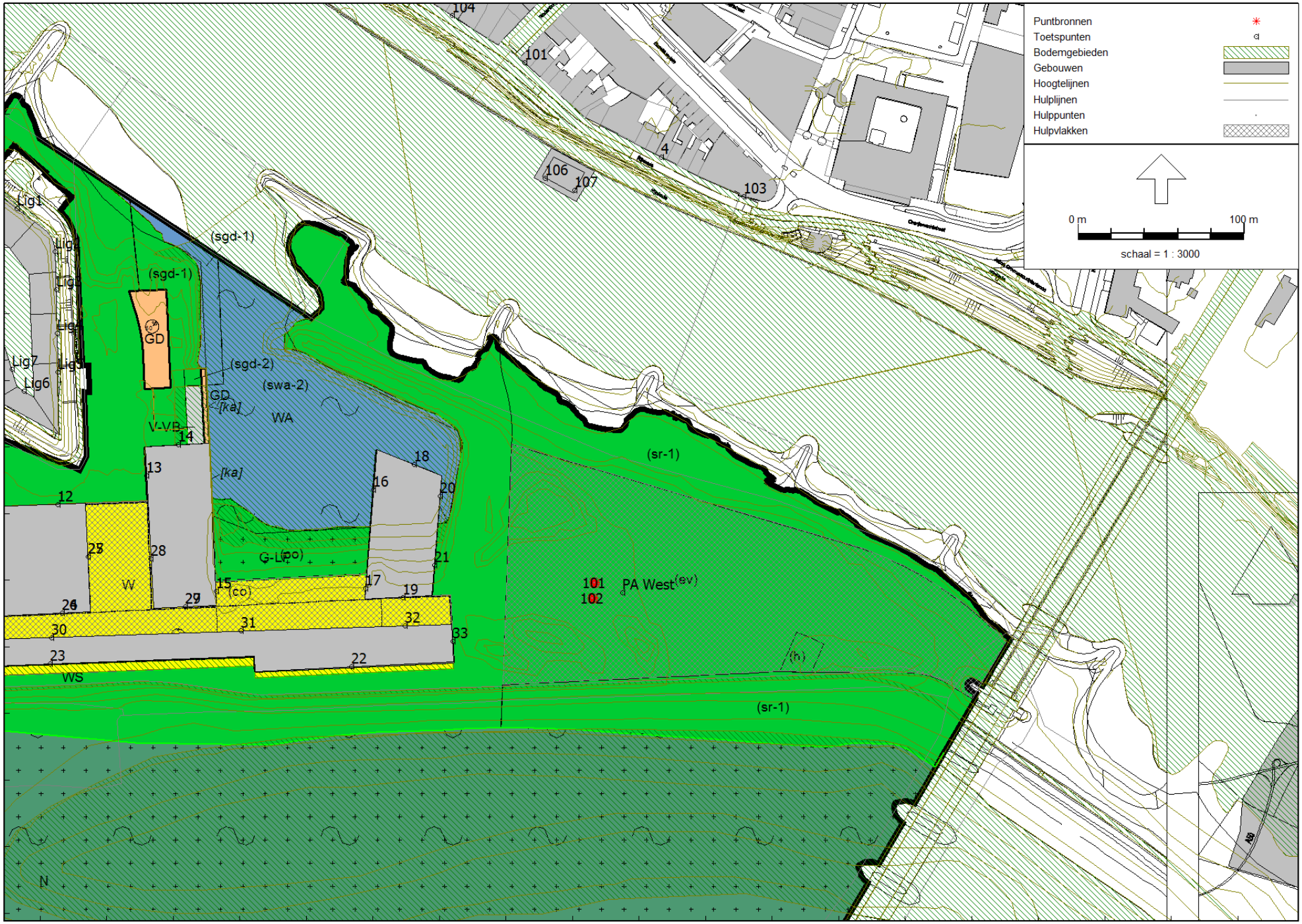

Industrielawaai - IL, [IL / Evenemententerrein maart 2018 - 20180309_BP Evenem.ter._Cat.C_Optie 2_Groot podium West_House] , Geomilieu V4.30

Aveco de Bondt

Model: 20180309_BP Evenem.ter._Cat.C_Optie 2_Groot podium West_House
IL / Evenemententerrein maart 2018 - Evenemententerrein
Groep: (hoofdgroep)
Lijst van Puntbronnen, voor rekenmethode Industrielawaai - IL

Groep	ItemID	Grp.ID	Datum	Naam	Omschr.	Vorm	X	Y	Hoogte	Rel.H	Maaiveld	Hdef.	Type
	40055	0	17:16, 19 mrt 2018	101-1	Podium West 101	Punt	190734,27	443038,25	4,00	4,00	14,00	Relatief	Normale puntbron
	40056	0	17:16, 19 mrt 2018	101-2	Podium West 101	Punt	190734,14	443038,98	4,00	4,00	14,00	Relatief	Normale puntbron
	40057	0	17:16, 19 mrt 2018	101-3	Podium West 101	Punt	190733,29	443039,46	4,00	4,00	14,00	Relatief	Normale puntbron
	40058	0	17:16, 19 mrt 2018	101-4	Podium West 101	Punt	190732,57	443039,18	4,00	4,00	14,00	Relatief	Normale puntbron
	40059	0	17:16, 19 mrt 2018	101-5	Podium West 101	Punt	190732,27	443038,42	4,00	4,00	14,00	Relatief	Normale puntbron
	40060	0	17:16, 19 mrt 2018	101-6	Podium West 101	Punt	190732,64	443037,68	4,00	4,00	14,00	Relatief	Normale puntbron
	40061	0	17:16, 19 mrt 2018	101-7	Podium West 101	Punt	190733,30	443037,44	4,00	4,00	14,00	Relatief	Normale puntbron
	40062	0	17:16, 19 mrt 2018	101-8	Podium West 101	Punt	190733,91	443037,67	4,00	4,00	14,00	Relatief	Normale puntbron
	40111	0	17:16, 19 mrt 2018	102-1	Podium West 102	Punt	190733,21	443028,85	4,00	4,00	14,00	Relatief	Normale puntbron
	40112	0	17:16, 19 mrt 2018	102-2	Podium West 102	Punt	190733,08	443029,58	4,00	4,00	14,00	Relatief	Normale puntbron
	40113	0	17:16, 19 mrt 2018	102-3	Podium West 102	Punt	190732,23	443030,05	4,00	4,00	14,00	Relatief	Normale puntbron
	40114	0	17:16, 19 mrt 2018	102-4	Podium West 102	Punt	190731,51	443029,77	4,00	4,00	14,00	Relatief	Normale puntbron
	40115	0	17:16, 19 mrt 2018	102-5	Podium West 102	Punt	190731,21	443029,02	4,00	4,00	14,00	Relatief	Normale puntbron
	40116	0	17:16, 19 mrt 2018	102-6	Podium West 102	Punt	190731,58	443028,27	4,00	4,00	14,00	Relatief	Normale puntbron
	40117	0	17:16, 19 mrt 2018	102-7	Podium West 102	Punt	190732,23	443028,03	4,00	4,00	14,00	Relatief	Normale puntbron
	40118	0	17:16, 19 mrt 2018	102-8	Podium West 102	Punt	190732,85	443028,26	4,00	4,00	14,00	Relatief	Normale puntbron

Model: 20180309_BP Evenem.ter._Cat.C_Optie 2_Groot podium West_House
IL / Evenemententerrein maart 2018 - Evenemententerrein
Groep: (hoofdgroep)
Lijst van Puntbronnen, voor rekenmethode Industrielawaai - IL

Groep	Richt.	Hoek	Cb(u)(D)	Cb(u)(A)	Cb(u)(N)	Cb(%)(D)	Cb(%)(A)	Cb(%)(N)	Cb(D)	Cb(A)	Cb(N)	GeenRefl.	GeenDemping	GeenProces	Lw 31	Lw 63	Lw 125	Lw 250
	90,00	45,00	12,000	4,000	--	100,000	100,000	--	0,00	0,00	--	Nee	Nee	Nee	--	120,00	125,00	125,00
	45,00	45,00	12,000	4,000	--	100,000	100,000	--	0,00	0,00	--	Nee	Nee	Nee	--	120,00	125,00	125,00
	360,00	45,00	12,000	4,000	--	100,000	100,000	--	0,00	0,00	--	Nee	Nee	Nee	--	120,00	125,00	125,00
	315,00	45,00	12,000	4,000	--	100,000	100,000	--	0,00	0,00	--	Nee	Nee	Nee	--	120,00	125,00	125,00
	270,00	45,00	12,000	4,000	--	100,000	100,000	--	0,00	0,00	--	Nee	Nee	Nee	--	120,00	125,00	125,00
	225,00	45,00	12,000	4,000	--	100,000	100,000	--	0,00	0,00	--	Nee	Nee	Nee	--	120,00	125,00	125,00
	180,00	45,00	12,000	4,000	--	100,000	100,000	--	0,00	0,00	--	Nee	Nee	Nee	--	120,00	125,00	125,00
	135,00	45,00	12,000	4,000	--	100,000	100,000	--	0,00	0,00	--	Nee	Nee	Nee	--	120,00	125,00	125,00
	90,00	45,00	12,000	4,000	--	100,000	100,000	--	0,00	0,00	--	Nee	Nee	Nee	--	120,00	125,00	125,00
	45,00	45,00	12,000	4,000	--	100,000	100,000	--	0,00	0,00	--	Nee	Nee	Nee	--	120,00	125,00	125,00
	360,00	45,00	12,000	4,000	--	100,000	100,000	--	0,00	0,00	--	Nee	Nee	Nee	--	120,00	125,00	125,00
	315,00	45,00	12,000	4,000	--	100,000	100,000	--	0,00	0,00	--	Nee	Nee	Nee	--	120,00	125,00	125,00
	270,00	45,00	12,000	4,000	--	100,000	100,000	--	0,00	0,00	--	Nee	Nee	Nee	--	120,00	125,00	125,00
	225,00	45,00	12,000	4,000	--	100,000	100,000	--	0,00	0,00	--	Nee	Nee	Nee	--	120,00	125,00	125,00
	180,00	45,00	12,000	4,000	--	100,000	100,000	--	0,00	0,00	--	Nee	Nee	Nee	--	120,00	125,00	125,00
	135,00	45,00	12,000	4,000	--	100,000	100,000	--	0,00	0,00	--	Nee	Nee	Nee	--	120,00	125,00	125,00

Model: 20180309_BP Evenem.ter._Cat.C_Optie 2_Groot podium West_House
IL / Evenemententerrein maart 2018 - Evenemententerrein
Groep: (hoofdgroep)
Lijst van Puntbronnen, voor rekenmethode Industrielawaai - IL

Groep	Lw 500	Lw 1k	Lw 2k	Lw 4k	Lw 8k	Lw Totaal	Red 31	Red 63	Red 125	Red 250	Red 500	Red 1k	Red 2k	Red 4k	Red 8k	Lwr 31	Lwr 63	Lwr 125	Lwr 250
	126,00	126,00	124,00	123,00	--	132,97	0,00	0,00	0,00	0,00	0,00	0,00	0,00	0,00	0,00	--	120,00	125,00	125,00
	126,00	126,00	124,00	123,00	--	132,97	0,00	0,00	3,00	5,00	5,00	5,00	5,00	7,00	0,00	--	120,00	122,00	120,00
	126,00	126,00	124,00	123,00	--	132,97	0,00	0,00	5,00	8,00	10,00	15,00	15,00	20,00	0,00	--	120,00	120,00	117,00
	126,00	126,00	124,00	123,00	--	132,97	0,00	0,00	6,00	11,00	17,00	18,00	18,00	29,00	0,00	--	120,00	119,00	114,00
	126,00	126,00	124,00	123,00	--	132,97	0,00	0,00	5,00	8,00	15,00	21,00	21,00	30,00	0,00	--	120,00	120,00	117,00
	126,00	126,00	124,00	123,00	--	132,97	0,00	0,00	6,00	11,00	17,00	18,00	18,00	29,00	0,00	--	120,00	119,00	114,00
	126,00	126,00	124,00	123,00	--	132,97	0,00	0,00	5,00	8,00	10,00	15,00	15,00	20,00	0,00	--	120,00	120,00	117,00
	126,00	126,00	124,00	123,00	--	132,97	0,00	0,00	3,00	5,00	5,00	5,00	5,00	7,00	0,00	--	120,00	122,00	120,00
	126,00	126,00	124,00	123,00	--	132,97	0,00	0,00	0,00	0,00	0,00	0,00	0,00	0,00	0,00	--	120,00	125,00	125,00
	126,00	126,00	124,00	123,00	--	132,97	0,00	0,00	3,00	5,00	5,00	5,00	5,00	7,00	0,00	--	120,00	122,00	120,00
	126,00	126,00	124,00	123,00	--	132,97	0,00	0,00	5,00	8,00	10,00	15,00	15,00	20,00	0,00	--	120,00	120,00	117,00
	126,00	126,00	124,00	123,00	--	132,97	0,00	0,00	6,00	11,00	17,00	18,00	18,00	29,00	0,00	--	120,00	119,00	114,00
	126,00	126,00	124,00	123,00	--	132,97	0,00	0,00	5,00	8,00	15,00	21,00	21,00	30,00	0,00	--	120,00	120,00	117,00
	126,00	126,00	124,00	123,00	--	132,97	0,00	0,00	6,00	11,00	17,00	18,00	18,00	29,00	0,00	--	120,00	119,00	114,00
	126,00	126,00	124,00	123,00	--	132,97	0,00	0,00	5,00	8,00	10,00	15,00	15,00	20,00	0,00	--	120,00	120,00	117,00
	126,00	126,00	124,00	123,00	--	132,97	0,00	0,00	3,00	5,00	5,00	5,00	5,00	7,00	0,00	--	120,00	122,00	120,00

Model: 20180309_BP Evenem.ter._Cat.C_Optie 2_Groot podium West_House
IL / Evenemententerrein maart 2018 - Evenemententerrein
Groep: (hoofdgroep)
Lijst van Puntbronnen, voor rekenmethode Industrielawaai - IL

Groep	Lwr 500	Lwr 1k	Lwr 2k	Lwr 4k	Lwr 8k	Lwr Totaal
	126,00	126,00	124,00	123,00	--	132,97
	121,00	121,00	119,00	116,00	--	128,63
	116,00	111,00	109,00	103,00	--	124,95
	109,00	108,00	106,00	94,00	--	123,48
	111,00	105,00	103,00	93,00	--	124,28
	109,00	108,00	106,00	94,00	--	123,48
	116,00	111,00	109,00	103,00	--	124,95
	121,00	121,00	119,00	116,00	--	128,63
	126,00	126,00	124,00	123,00	--	132,97
	121,00	121,00	119,00	116,00	--	128,63
	116,00	111,00	109,00	103,00	--	124,95
	109,00	108,00	106,00	94,00	--	123,48
	111,00	105,00	103,00	93,00	--	124,28
	109,00	108,00	106,00	94,00	--	123,48
	116,00	111,00	109,00	103,00	--	124,95
	121,00	121,00	119,00	116,00	--	128,63

20180309_BP Evenem.ter._Cat.C-3_Vier podia_House

Ligging bronnen en beoordelingspunten

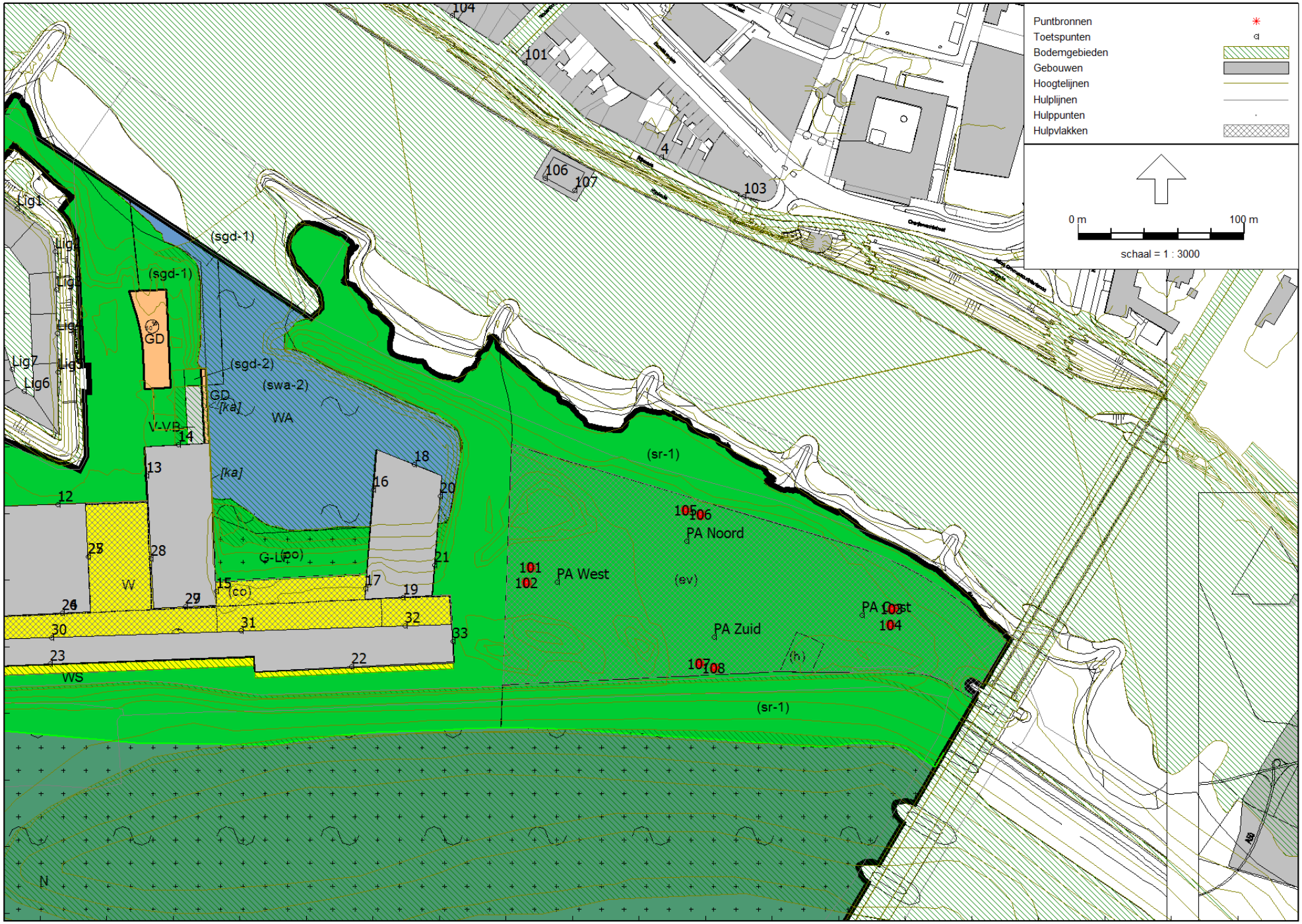

Industrielawaai - IL, [IL / Evenemententerrein maart 2018 - 20180309_BP Evenem.ter._Cat.C_Optie 3_Vier podia_House] , Geomilieu V4.30

Aveco de Bondt

Model: 20180309_BP Evenem.ter._Cat.C_Optie 3_Vier podia_House
IL / Evenemententerrein maart 2018 - Evenemententerrein
Groep: (hoofdgroep)
Lijst van Puntbronnen, voor rekenmethode Industrielawaai - IL

Groep	ItemID	Grp.ID	Datum	Naam	Omschr.	Vorm	X	Y	Hoogte	Rel.H	Maaiveld	Hdef.	Type
	40055	0	16:36, 19 mrt 2018	104-1	Podium Oost 104	Punt	190910,34	443013,32	4,00	4,00	12,54	Relatief	Normale puntbron
	40056	0	16:36, 19 mrt 2018	104-2	Podium Oost 104	Punt	190910,46	443012,59	4,00	4,00	12,57	Relatief	Normale puntbron
	40057	0	16:36, 19 mrt 2018	104-3	Podium Oost 104	Punt	190911,32	443012,11	4,00	4,00	12,56	Relatief	Normale puntbron
	40058	0	16:36, 19 mrt 2018	104-4	Podium Oost 104	Punt	190912,03	443012,39	4,00	4,00	12,53	Relatief	Normale puntbron
	40059	0	16:36, 19 mrt 2018	104-5	Podium Oost 104	Punt	190912,33	443013,15	4,00	4,00	12,50	Relatief	Normale puntbron
	40060	0	16:36, 19 mrt 2018	104-6	Podium Oost 104	Punt	190911,96	443013,89	4,00	4,00	12,48	Relatief	Normale puntbron
	40061	0	16:36, 19 mrt 2018	104-7	Podium Oost 104	Punt	190911,31	443014,13	4,00	4,00	12,49	Relatief	Normale puntbron
	40062	0	16:36, 19 mrt 2018	104-8	Podium Oost 104	Punt	190910,70	443013,90	4,00	4,00	12,51	Relatief	Normale puntbron
	40111	0	16:36, 19 mrt 2018	103-1	Podium Oost 103	Punt	190911,40	443022,72	4,00	4,00	12,19	Relatief	Normale puntbron
	40112	0	16:36, 19 mrt 2018	103-2	Podium Oost 103	Punt	190911,53	443021,99	4,00	4,00	12,21	Relatief	Normale puntbron
	40113	0	16:36, 19 mrt 2018	103-3	Podium Oost 103	Punt	190912,38	443021,52	4,00	4,00	12,21	Relatief	Normale puntbron
	40114	0	16:36, 19 mrt 2018	103-4	Podium Oost 103	Punt	190913,09	443021,80	4,00	4,00	12,18	Relatief	Normale puntbron
	40115	0	16:36, 19 mrt 2018	103-5	Podium Oost 103	Punt	190913,39	443022,55	4,00	4,00	12,14	Relatief	Normale puntbron
	40116	0	16:36, 19 mrt 2018	103-6	Podium Oost 103	Punt	190913,02	443023,30	4,00	4,00	12,13	Relatief	Normale puntbron
	40117	0	16:36, 19 mrt 2018	103-7	Podium Oost 103	Punt	190912,37	443023,54	4,00	4,00	12,14	Relatief	Normale puntbron
	40118	0	16:36, 19 mrt 2018	103-8	Podium Oost 103	Punt	190911,76	443023,31	4,00	4,00	12,16	Relatief	Normale puntbron
	40201	0	16:36, 19 mrt 2018	106-1	Podium Noord 106	Punt	190796,98	443078,24	4,00	4,00	12,11	Relatief	Normale puntbron
	40202	0	16:36, 19 mrt 2018	106-2	Podium Noord 106	Punt	190797,72	443078,24	4,00	4,00	12,11	Relatief	Normale puntbron
	40203	0	16:36, 19 mrt 2018	106-3	Podium Noord 106	Punt	190798,34	443079,00	4,00	4,00	12,10	Relatief	Normale puntbron
	40204	0	16:36, 19 mrt 2018	106-4	Podium Noord 106	Punt	190798,19	443079,75	4,00	4,00	12,09	Relatief	Normale puntbron
	40205	0	16:36, 19 mrt 2018	106-5	Podium Noord 106	Punt	190797,50	443080,18	4,00	4,00	12,09	Relatief	Normale puntbron
	40206	0	16:36, 19 mrt 2018	106-6	Podium Noord 106	Punt	190796,70	443079,94	4,00	4,00	12,09	Relatief	Normale puntbron
	40207	0	16:36, 19 mrt 2018	106-7	Podium Noord 106	Punt	190796,35	443079,34	4,00	4,00	12,10	Relatief	Normale puntbron
	40208	0	16:36, 19 mrt 2018	106-8	Podium Noord 106	Punt	190796,47	443078,70	4,00	4,00	12,11	Relatief	Normale puntbron
	40210	0	16:36, 19 mrt 2018	105-1	Podium Noord 105	Punt	190787,91	443080,92	4,00	4,00	12,22	Relatief	Normale puntbron
	40211	0	16:36, 19 mrt 2018	105-2	Podium Noord 105	Punt	190788,65	443080,92	4,00	4,00	12,20	Relatief	Normale puntbron
	40212	0	16:36, 19 mrt 2018	105-3	Podium Noord 105	Punt	190789,26	443081,68	4,00	4,00	12,18	Relatief	Normale puntbron
	40213	0	16:36, 19 mrt 2018	105-4	Podium Noord 105	Punt	190789,11	443082,43	4,00	4,00	12,19	Relatief	Normale puntbron
	40214	0	16:36, 19 mrt 2018	105-5	Podium Noord 105	Punt	190788,42	443082,86	4,00	4,00	12,19	Relatief	Normale puntbron
	40215	0	16:36, 19 mrt 2018	105-6	Podium Noord 105	Punt	190787,62	443082,62	4,00	4,00	12,20	Relatief	Normale puntbron
	40216	0	16:36, 19 mrt 2018	105-7	Podium Noord 105	Punt	190787,27	443082,02	4,00	4,00	12,22	Relatief	Normale puntbron
	40217	0	16:36, 19 mrt 2018	105-8	Podium Noord 105	Punt	190787,39	443081,38	4,00	4,00	12,23	Relatief	Normale puntbron
	40220	0	16:36, 19 mrt 2018	107-1	Podium Zuid 107	Punt	190796,73	442990,79	4,00	4,00	13,00	Relatief	Normale puntbron
	40221	0	16:36, 19 mrt 2018	107-2	Podium Zuid 107	Punt	190795,99	442990,79	4,00	4,00	13,00	Relatief	Normale puntbron
	40222	0	16:36, 19 mrt 2018	107-3	Podium Zuid 107	Punt	190795,38	442990,03	4,00	4,00	13,00	Relatief	Normale puntbron
	40223	0	16:36, 19 mrt 2018	107-4	Podium Zuid 107	Punt	190795,53	442989,28	4,00	4,00	13,00	Relatief	Normale puntbron
	40224	0	16:36, 19 mrt 2018	107-5	Podium Zuid 107	Punt	190796,22	442988,85	4,00	4,00	13,00	Relatief	Normale puntbron

Model: 20180309_BP Evenem.ter._Cat.C_Optie 3_Vier podia_House
IL / Evenemententerrein maart 2018 - Evenemententerrein
Groep: (hoofdgroep)
Lijst van Puntbronnen, voor rekenmethode Industrielawaai - IL

Groep	Richt.	Hoek	Cb(u)(D)	Cb(u)(A)	Cb(u)(N)	Cb(%)(D)	Cb(%)(A)	Cb(%)(N)	Cb(D)	Cb(A)	Cb(N)	GeenRefl.	GeenDemping	GeenProces	Lw 31	Lw 63	Lw 125	Lw 250
	270,00	45,00	12,000	4,000	--	100,000	100,000	--	0,00	0,00	--	Nee	Nee	Nee	--	115,00	120,00	120,00
	225,00	45,00	12,000	4,000	--	100,000	100,000	--	0,00	0,00	--	Nee	Nee	Nee	--	115,00	120,00	120,00
	180,00	45,00	12,000	4,000	--	100,000	100,000	--	0,00	0,00	--	Nee	Nee	Nee	--	115,00	120,00	120,00
	135,00	45,00	12,000	4,000	--	100,000	100,000	--	0,00	0,00	--	Nee	Nee	Nee	--	115,00	120,00	120,00
	90,00	45,00	12,000	4,000	--	100,000	100,000	--	0,00	0,00	--	Nee	Nee	Nee	--	115,00	120,00	120,00
	45,00	45,00	12,000	4,000	--	100,000	100,000	--	0,00	0,00	--	Nee	Nee	Nee	--	115,00	120,00	120,00
	0,00	45,00	12,000	4,000	--	100,000	100,000	--	0,00	0,00	--	Nee	Nee	Nee	--	115,00	120,00	120,00
	315,00	45,00	12,000	4,000	--	100,000	100,000	--	0,00	0,00	--	Nee	Nee	Nee	--	115,00	120,00	120,00
	270,00	45,00	12,000	4,000	--	100,000	100,000	--	0,00	0,00	--	Nee	Nee	Nee	--	115,00	120,00	120,00
	225,00	45,00	12,000	4,000	--	100,000	100,000	--	0,00	0,00	--	Nee	Nee	Nee	--	115,00	120,00	120,00
	180,00	45,00	12,000	4,000	--	100,000	100,000	--	0,00	0,00	--	Nee	Nee	Nee	--	115,00	120,00	120,00
	135,00	45,00	12,000	4,000	--	100,000	100,000	--	0,00	0,00	--	Nee	Nee	Nee	--	115,00	120,00	120,00
	90,00	45,00	12,000	4,000	--	100,000	100,000	--	0,00	0,00	--	Nee	Nee	Nee	--	115,00	120,00	120,00
	45,00	45,00	12,000	4,000	--	100,000	100,000	--	0,00	0,00	--	Nee	Nee	Nee	--	115,00	120,00	120,00
	0,00	45,00	12,000	4,000	--	100,000	100,000	--	0,00	0,00	--	Nee	Nee	Nee	--	115,00	120,00	120,00
	315,00	45,00	12,000	4,000	--	100,000	100,000	--	0,00	0,00	--	Nee	Nee	Nee	--	115,00	120,00	120,00
	190,00	45,00	12,000	4,000	--	100,000	100,000	--	0,00	0,00	--	Nee	Nee	Nee	--	110,00	115,00	115,00
	145,00	45,00	12,000	4,000	--	100,000	100,000	--	0,00	0,00	--	Nee	Nee	Nee	--	110,00	115,00	115,00
	100,00	45,00	12,000	4,000	--	100,000	100,000	--	0,00	0,00	--	Nee	Nee	Nee	--	110,00	115,00	115,00
	55,00	45,00	12,000	4,000	--	100,000	100,000	--	0,00	0,00	--	Nee	Nee	Nee	--	110,00	115,00	115,00
	10,00	45,00	12,000	4,000	--	100,000	100,000	--	0,00	0,00	--	Nee	Nee	Nee	--	110,00	115,00	115,00
	325,00	45,00	12,000	4,000	--	100,000	100,000	--	0,00	0,00	--	Nee	Nee	Nee	--	110,00	115,00	115,00
	280,00	45,00	12,000	4,000	--	100,000	100,000	--	0,00	0,00	--	Nee	Nee	Nee	--	110,00	115,00	115,00
	235,00	45,00	12,000	4,000	--	100,000	100,000	--	0,00	0,00	--	Nee	Nee	Nee	--	110,00	115,00	115,00
	190,00	45,00	12,000	4,000	--	100,000	100,000	--	0,00	0,00	--	Nee	Nee	Nee	--	110,00	115,00	115,00
	145,00	45,00	12,000	4,000	--	100,000	100,000	--	0,00	0,00	--	Nee	Nee	Nee	--	110,00	115,00	115,00
	100,00	45,00	12,000	4,000	--	100,000	100,000	--	0,00	0,00	--	Nee	Nee	Nee	--	110,00	115,00	115,00
	55,00	45,00	12,000	4,000	--	100,000	100,000	--	0,00	0,00	--	Nee	Nee	Nee	--	110,00	115,00	115,00
	10,00	45,00	12,000	4,000	--	100,000	100,000	--	0,00	0,00	--	Nee	Nee	Nee	--	110,00	115,00	115,00
	325,00	45,00	12,000	4,000	--	100,000	100,000	--	0,00	0,00	--	Nee	Nee	Nee	--	110,00	115,00	115,00
	280,00	45,00	12,000	4,000	--	100,000	100,000	--	0,00	0,00	--	Nee	Nee	Nee	--	110,00	115,00	115,00
	280,00	45,00	12,000	4,000	--	100,000	100,000	--	0,00	0,00	--	Nee	Nee	Nee	--	110,00	115,00	115,00
	235,00	45,00	12,000	4,000	--	100,000	100,000	--	0,00	0,00	--	Nee	Nee	Nee	--	110,00	115,00	115,00
	10,00	45,00	12,000	4,000	--	100,000	100,000	--	0,00	0,00	--	Nee	Nee	Nee	--	110,00	115,00	115,00
	325,00	45,00	12,000	4,000	--	100,000	100,000	--	0,00	0,00	--	Nee	Nee	Nee	--	110,00	115,00	115,00
	280,00	45,00	12,000	4,000	--	100,000	100,000	--	0,00	0,00	--	Nee	Nee	Nee	--	110,00	115,00	115,00
	235,00	45,00	12,000	4,000	--	100,000	100,000	--	0,00	0,00	--	Nee	Nee	Nee	--	110,00	115,00	115,00
	190,00	45,00	12,000	4,000	--	100,000	100,000	--	0,00	0,00	--	Nee	Nee	Nee	--	110,00	115,00	115,00

Model: 20180309_BP Evenem.ter._Cat.C_Optie 3_Vier podia_House
IL / Evenemententerrein maart 2018 - Evenemententerrein
Groep: (hoofdgroep)
Lijst van Puntbronnen, voor rekenmethode Industrielawaai - IL

Groep	Lw 500	Lw 1k	Lw 2k	Lw 4k	Lw 8k	Lw Totaal	Red 31	Red 63	Red 125	Red 250	Red 500	Red 1k	Red 2k	Red 4k	Red 8k	Lwr 31	Lwr 63	Lwr 125	Lwr 250
	121,00	121,00	119,00	118,00	--	127,97	0,00	0,00	0,00	0,00	0,00	0,00	0,00	0,00	0,00	--	115,00	120,00	120,00
	121,00	121,00	119,00	118,00	--	127,97	0,00	0,00	3,00	5,00	5,00	5,00	5,00	7,00	0,00	--	115,00	117,00	115,00
	121,00	121,00	119,00	118,00	--	127,97	0,00	0,00	5,00	8,00	10,00	15,00	15,00	20,00	0,00	--	115,00	115,00	112,00
	121,00	121,00	119,00	118,00	--	127,97	0,00	0,00	6,00	11,00	17,00	18,00	18,00	29,00	0,00	--	115,00	114,00	109,00
	121,00	121,00	119,00	118,00	--	127,97	0,00	0,00	5,00	8,00	15,00	21,00	21,00	30,00	0,00	--	115,00	115,00	112,00
	121,00	121,00	119,00	118,00	--	127,97	0,00	0,00	6,00	11,00	17,00	18,00	18,00	29,00	0,00	--	115,00	114,00	109,00
	121,00	121,00	119,00	118,00	--	127,97	0,00	0,00	5,00	8,00	10,00	15,00	15,00	20,00	0,00	--	115,00	115,00	112,00
	121,00	121,00	119,00	118,00	--	127,97	0,00	0,00	3,00	5,00	5,00	5,00	5,00	7,00	0,00	--	115,00	117,00	115,00
	121,00	121,00	119,00	118,00	--	127,97	0,00	0,00	0,00	0,00	0,00	0,00	0,00	0,00	0,00	--	115,00	120,00	120,00
	121,00	121,00	119,00	118,00	--	127,97	0,00	0,00	3,00	5,00	5,00	5,00	5,00	7,00	0,00	--	115,00	117,00	115,00
	121,00	121,00	119,00	118,00	--	127,97	0,00	0,00	5,00	8,00	10,00	15,00	15,00	20,00	0,00	--	115,00	115,00	112,00
	121,00	121,00	119,00	118,00	--	127,97	0,00	0,00	6,00	11,00	17,00	18,00	18,00	29,00	0,00	--	115,00	114,00	109,00
	121,00	121,00	119,00	118,00	--	127,97	0,00	0,00	5,00	8,00	15,00	21,00	21,00	30,00	0,00	--	115,00	115,00	112,00
	121,00	121,00	119,00	118,00	--	127,97	0,00	0,00	6,00	11,00	17,00	18,00	18,00	29,00	0,00	--	115,00	114,00	109,00
	121,00	121,00	119,00	118,00	--	127,97	0,00	0,00	5,00	8,00	10,00	15,00	15,00	20,00	0,00	--	115,00	115,00	112,00
	121,00	121,00	119,00	118,00	--	127,97	0,00	0,00	3,00	5,00	5,00	5,00	5,00	7,00	0,00	--	115,00	117,00	115,00
	116,00	116,00	114,00	113,00	--	122,97	0,00	0,00	0,00	0,00	0,00	0,00	0,00	0,00	0,00	--	110,00	115,00	115,00
	116,00	116,00	114,00	113,00	--	122,97	0,00	0,00	3,00	5,00	5,00	5,00	5,00	7,00	0,00	--	110,00	112,00	110,00
	116,00	116,00	114,00	113,00	--	122,97	0,00	0,00	5,00	8,00	10,00	15,00	15,00	20,00	0,00	--	110,00	110,00	107,00
	116,00	116,00	114,00	113,00	--	122,97	0,00	0,00	6,00	11,00	17,00	18,00	18,00	29,00	0,00	--	110,00	109,00	104,00
	116,00	116,00	114,00	113,00	--	122,97	0,00	0,00	5,00	8,00	15,00	21,00	21,00	30,00	0,00	--	110,00	110,00	107,00
	116,00	116,00	114,00	113,00	--	122,97	0,00	0,00	6,00	11,00	17,00	18,00	18,00	29,00	0,00	--	110,00	109,00	104,00
	116,00	116,00	114,00	113,00	--	122,97	0,00	0,00	5,00	8,00	10,00	15,00	15,00	20,00	0,00	--	110,00	110,00	107,00
	116,00	116,00	114,00	113,00	--	122,97	0,00	0,00	3,00	5,00	5,00	5,00	5,00	7,00	0,00	--	110,00	112,00	110,00
	116,00	116,00	114,00	113,00	--	122,97	0,00	0,00	0,00	0,00	0,00	0,00	0,00	0,00	0,00	--	110,00	115,00	115,00
	116,00	116,00	114,00	113,00	--	122,97	0,00	0,00	3,00	5,00	5,00	5,00	5,00	7,00	0,00	--	110,00	112,00	110,00
	116,00	116,00	114,00	113,00	--	122,97	0,00	0,00	5,00	8,00	10,00	15,00	15,00	20,00	0,00	--	110,00	110,00	107,00
	116,00	116,00	114,00	113,00	--	122,97	0,00	0,00	6,00	11,00	17,00	18,00	18,00	29,00	0,00	--	110,00	109,00	104,00
	116,00	116,00	114,00	113,00	--	122,97	0,00	0,00	5,00	8,00	15,00	21,00	21,00	30,00	0,00	--	110,00	110,00	107,00
	116,00	116,00	114,00	113,00	--	122,97	0,00	0,00	6,00	11,00	17,00	18,00	18,00	29,00	0,00	--	110,00	109,00	104,00
	116,00	116,00	114,00	113,00	--	122,97	0,00	0,00	5,00	8,00	10,00	15,00	15,00	20,00	0,00	--	110,00	110,00	107,00
	116,00	116,00	114,00	113,00	--	122,97	0,00	0,00	3,00	5,00	5,00	5,00	5,00	7,00	0,00	--	110,00	112,00	110,00
	116,00	116,00	114,00	113,00	--	122,97	0,00	0,00	0,00	0,00	0,00	0,00	0,00	0,00	0,00	--	110,00	115,00	115,00
	116,00	116,00	114,00	113,00	--	122,97	0,00	0,00	3,00	5,00	5,00	5,00	5,00	7,00	0,00	--	110,00	112,00	110,00
	116,00	116,00	114,00	113,00	--	122,97	0,00	0,00	5,00	8,00	10,00	15,00	15,00	20,00	0,00	--	110,00	110,00	107,00
	116,00	116,00	114,00	113,00	--	122,97	0,00	0,00	6,00	11,00	17,00	18,00	18,00	29,00	0,00	--	110,00	109,00	104,00
	116,00	116,00	114,00	113,00	--	122,97	0,00	0,00	5,00	8,00	15,00	21,00	21,00	30,00	0,00	--	110,00	110,00	107,00

Model: 20180309_BP Evenem.ter._Cat.C_Optie 3_Vier podia_House
IL / Evenemententerrein maart 2018 - Evenemententerrein
Groep: (hoofdgroep)
Lijst van Puntbronnen, voor rekenmethode Industrielawaai - IL

Groep	Lwr 500	Lwr 1k	Lwr 2k	Lwr 4k	Lwr 8k	Lwr Totaal
	121,00	121,00	119,00	118,00	--	127,97
	116,00	116,00	114,00	111,00	--	123,63
	111,00	106,00	104,00	98,00	--	119,95
	104,00	103,00	101,00	89,00	--	118,48
	106,00	100,00	98,00	88,00	--	119,28
	104,00	103,00	101,00	89,00	--	118,48
	111,00	106,00	104,00	98,00	--	119,95
	116,00	116,00	114,00	111,00	--	123,63
	121,00	121,00	119,00	118,00	--	127,97
	116,00	116,00	114,00	111,00	--	123,63
	111,00	106,00	104,00	98,00	--	119,95
	104,00	103,00	101,00	89,00	--	118,48
	106,00	100,00	98,00	88,00	--	119,28
	104,00	103,00	101,00	89,00	--	118,48
	111,00	106,00	104,00	98,00	--	119,95
	116,00	116,00	114,00	111,00	--	123,63
	116,00	116,00	114,00	113,00	--	122,97
	111,00	111,00	109,00	106,00	--	118,63
	106,00	101,00	99,00	93,00	--	114,95
	99,00	98,00	96,00	84,00	--	113,48
	101,00	95,00	93,00	83,00	--	114,28
	99,00	98,00	96,00	84,00	--	113,48
	106,00	101,00	99,00	93,00	--	114,95
	111,00	111,00	109,00	106,00	--	118,63
	116,00	116,00	114,00	113,00	--	122,97
	111,00	111,00	109,00	106,00	--	118,63
	106,00	101,00	99,00	93,00	--	114,95
	99,00	98,00	96,00	84,00	--	113,48
	101,00	95,00	93,00	83,00	--	114,28
	99,00	98,00	96,00	84,00	--	113,48
	106,00	101,00	99,00	93,00	--	114,95
	111,00	111,00	109,00	106,00	--	118,63
	116,00	116,00	114,00	113,00	--	122,97
	111,00	111,00	109,00	106,00	--	118,63
	106,00	101,00	99,00	93,00	--	114,95
	99,00	98,00	96,00	84,00	--	113,48
	101,00	95,00	93,00	83,00	--	114,28

Model: 20180309_BP Evenem.ter._Cat.C_Optie 3_Vier podia_House
IL / Evenemententerrein maart 2018 - Evenemententerrein
Groep: (hoofdgroep)
Lijst van Puntbronnen, voor rekenmethode Industrielawaai - IL

Groep	ItemID	Grp.ID	Datum	Naam	Omschr.	Vorm	X	Y	Hoogte	Rel.H	Maaiveld	Hdef.	Type
	40225	0	16:36, 19 mrt 2018	107-6	Podium Zuid 107	Punt	190797,02	442989,09	4,00	4,00	13,00	Relatief	Normale puntbron
	40226	0	16:36, 19 mrt 2018	107-7	Podium Zuid 107	Punt	190797,37	442989,69	4,00	4,00	13,00	Relatief	Normale puntbron
	40227	0	16:36, 19 mrt 2018	107-8	Podium Zuid 107	Punt	190797,25	442990,33	4,00	4,00	13,00	Relatief	Normale puntbron
	40229	0	16:36, 19 mrt 2018	108-1	Podium Zuid 108	Punt	190805,81	442988,11	4,00	4,00	12,97	Relatief	Normale puntbron
	40230	0	16:36, 19 mrt 2018	108-2	Podium Zuid 108	Punt	190805,07	442988,11	4,00	4,00	12,98	Relatief	Normale puntbron
	40231	0	16:36, 19 mrt 2018	108-3	Podium Zuid 108	Punt	190804,45	442987,35	4,00	4,00	12,93	Relatief	Normale puntbron
	40232	0	16:36, 19 mrt 2018	108-4	Podium Zuid 108	Punt	190804,61	442986,60	4,00	4,00	12,87	Relatief	Normale puntbron
	40233	0	16:36, 19 mrt 2018	108-5	Podium Zuid 108	Punt	190805,30	442986,17	4,00	4,00	12,83	Relatief	Normale puntbron
	40234	0	16:36, 19 mrt 2018	108-6	Podium Zuid 108	Punt	190806,09	442986,41	4,00	4,00	12,84	Relatief	Normale puntbron
	40235	0	16:36, 19 mrt 2018	108-7	Podium Zuid 108	Punt	190806,45	442987,01	4,00	4,00	12,88	Relatief	Normale puntbron
	40236	0	16:36, 19 mrt 2018	108-8	Podium Zuid 108	Punt	190806,33	442987,65	4,00	4,00	12,93	Relatief	Normale puntbron
	40239	0	17:15, 19 mrt 2018	101-1	Podium West 101	Punt	190696,00	443047,14	4,00	4,00	14,00	Relatief	Normale puntbron
	40240	0	17:15, 19 mrt 2018	101-2	Podium West 101	Punt	190696,00	443047,88	4,00	4,00	14,00	Relatief	Normale puntbron
	40241	0	17:15, 19 mrt 2018	101-3	Podium West 101	Punt	190695,24	443048,50	4,00	4,00	14,00	Relatief	Normale puntbron
	40242	0	17:15, 19 mrt 2018	101-4	Podium West 101	Punt	190694,49	443048,34	4,00	4,00	14,00	Relatief	Normale puntbron
	40243	0	17:15, 19 mrt 2018	101-5	Podium West 101	Punt	190694,06	443047,65	4,00	4,00	14,00	Relatief	Normale puntbron
	40244	0	17:15, 19 mrt 2018	101-6	Podium West 101	Punt	190694,30	443046,86	4,00	4,00	14,00	Relatief	Normale puntbron
	40245	0	17:15, 19 mrt 2018	101-7	Podium West 101	Punt	190694,90	443046,50	4,00	4,00	14,00	Relatief	Normale puntbron
	40246	0	17:15, 19 mrt 2018	101-8	Podium West 101	Punt	190695,54	443046,63	4,00	4,00	14,00	Relatief	Normale puntbron
	40248	0	17:15, 19 mrt 2018	102-1	Podium West 102	Punt	190693,32	443038,06	4,00	4,00	14,00	Relatief	Normale puntbron
	40249	0	17:15, 19 mrt 2018	102-2	Podium West 102	Punt	190693,32	443038,80	4,00	4,00	14,00	Relatief	Normale puntbron
	40250	0	17:15, 19 mrt 2018	102-3	Podium West 102	Punt	190692,56	443039,42	4,00	4,00	14,00	Relatief	Normale puntbron
	40251	0	17:15, 19 mrt 2018	102-4	Podium West 102	Punt	190691,81	443039,27	4,00	4,00	14,00	Relatief	Normale puntbron
	40252	0	17:15, 19 mrt 2018	102-5	Podium West 102	Punt	190691,39	443038,57	4,00	4,00	14,00	Relatief	Normale puntbron
	40253	0	17:15, 19 mrt 2018	102-6	Podium West 102	Punt	190691,62	443037,78	4,00	4,00	14,00	Relatief	Normale puntbron
	40254	0	17:15, 19 mrt 2018	102-7	Podium West 102	Punt	190692,22	443037,43	4,00	4,00	14,00	Relatief	Normale puntbron
	40255	0	17:15, 19 mrt 2018	102-8	Podium West 102	Punt	190692,86	443037,55	4,00	4,00	14,00	Relatief	Normale puntbron

Model: 20180309_BP Evenem.ter._Cat.C_Optie 3_Vier podia_House
IL / Evenemententerrein maart 2018 - Evenemententerrein
Groep: (hoofdgroep)
Lijst van Puntbronnen, voor rekenmethode Industrielawaai - IL

Groep	Richt.	Hoek	Cb(u)(D)	Cb(u)(A)	Cb(u)(N)	Cb(%)(D)	Cb(%)(A)	Cb(%)(N)	Cb(D)	Cb(A)	Cb(N)	GeenRefl.	GeenDemping	GeenProces	Lw 31	Lw 63	Lw 125	Lw 250
	145,00	45,00	12,000	4,000	--	100,000	100,000	--	0,00	0,00	--	Nee	Nee	Nee	--	110,00	115,00	115,00
	100,00	45,00	12,000	4,000	--	100,000	100,000	--	0,00	0,00	--	Nee	Nee	Nee	--	110,00	115,00	115,00
	55,00	45,00	12,000	4,000	--	100,000	100,000	--	0,00	0,00	--	Nee	Nee	Nee	--	110,00	115,00	115,00
	10,00	45,00	12,000	4,000	--	100,000	100,000	--	0,00	0,00	--	Nee	Nee	Nee	--	110,00	115,00	115,00
	325,00	45,00	12,000	4,000	--	100,000	100,000	--	0,00	0,00	--	Nee	Nee	Nee	--	110,00	115,00	115,00
	280,00	45,00	12,000	4,000	--	100,000	100,000	--	0,00	0,00	--	Nee	Nee	Nee	--	110,00	115,00	115,00
	235,00	45,00	12,000	4,000	--	100,000	100,000	--	0,00	0,00	--	Nee	Nee	Nee	--	110,00	115,00	115,00
	190,00	45,00	12,000	4,000	--	100,000	100,000	--	0,00	0,00	--	Nee	Nee	Nee	--	110,00	115,00	115,00
	145,00	45,00	12,000	4,000	--	100,000	100,000	--	0,00	0,00	--	Nee	Nee	Nee	--	110,00	115,00	115,00
	100,00	45,00	12,000	4,000	--	100,000	100,000	--	0,00	0,00	--	Nee	Nee	Nee	--	110,00	115,00	115,00
	55,00	45,00	12,000	4,000	--	100,000	100,000	--	0,00	0,00	--	Nee	Nee	Nee	--	110,00	115,00	115,00
	100,00	45,00	12,000	4,000	--	100,000	100,000	--	0,00	0,00	--	Nee	Nee	Nee	--	115,00	120,00	120,00
	55,00	45,00	12,000	4,000	--	100,000	100,000	--	0,00	0,00	--	Nee	Nee	Nee	--	115,00	120,00	120,00
	10,00	45,00	12,000	4,000	--	100,000	100,000	--	0,00	0,00	--	Nee	Nee	Nee	--	115,00	120,00	120,00
	325,00	45,00	12,000	4,000	--	100,000	100,000	--	0,00	0,00	--	Nee	Nee	Nee	--	115,00	120,00	120,00
	280,00	45,00	12,000	4,000	--	100,000	100,000	--	0,00	0,00	--	Nee	Nee	Nee	--	115,00	120,00	120,00
	235,00	45,00	12,000	4,000	--	100,000	100,000	--	0,00	0,00	--	Nee	Nee	Nee	--	115,00	120,00	120,00
	190,00	45,00	12,000	4,000	--	100,000	100,000	--	0,00	0,00	--	Nee	Nee	Nee	--	115,00	120,00	120,00
	145,00	45,00	12,000	4,000	--	100,000	100,000	--	0,00	0,00	--	Nee	Nee	Nee	--	115,00	120,00	120,00
	100,00	45,00	12,000	4,000	--	100,000	100,000	--	0,00	0,00	--	Nee	Nee	Nee	--	115,00	120,00	120,00
	55,00	45,00	12,000	4,000	--	100,000	100,000	--	0,00	0,00	--	Nee	Nee	Nee	--	115,00	120,00	120,00
	10,00	45,00	12,000	4,000	--	100,000	100,000	--	0,00	0,00	--	Nee	Nee	Nee	--	115,00	120,00	120,00
	325,00	45,00	12,000	4,000	--	100,000	100,000	--	0,00	0,00	--	Nee	Nee	Nee	--	115,00	120,00	120,00
	280,00	45,00	12,000	4,000	--	100,000	100,000	--	0,00	0,00	--	Nee	Nee	Nee	--	115,00	120,00	120,00
	235,00	45,00	12,000	4,000	--	100,000	100,000	--	0,00	0,00	--	Nee	Nee	Nee	--	115,00	120,00	120,00
	190,00	45,00	12,000	4,000	--	100,000	100,000	--	0,00	0,00	--	Nee	Nee	Nee	--	115,00	120,00	120,00
	145,00	45,00	12,000	4,000	--	100,000	100,000	--	0,00	0,00	--	Nee	Nee	Nee	--	115,00	120,00	120,00

Model: 20180309_BP Evenem.ter._Cat.C_Optie 3_Vier podia_House
IL / Evenemententerrein maart 2018 - Evenemententerrein
Groep: (hoofdgroep)
Lijst van Puntbronnen, voor rekenmethode Industrielawaai - IL

Groep	Lw 500	Lw 1k	Lw 2k	Lw 4k	Lw 8k	Lw Totaal	Red 31	Red 63	Red 125	Red 250	Red 500	Red 1k	Red 2k	Red 4k	Red 8k	Lwr 31	Lwr 63	Lwr 125	Lwr 250
	116,00	116,00	114,00	113,00	--	122,97	0,00	0,00	6,00	11,00	17,00	18,00	18,00	29,00	0,00	--	110,00	109,00	104,00
	116,00	116,00	114,00	113,00	--	122,97	0,00	0,00	5,00	8,00	10,00	15,00	15,00	20,00	0,00	--	110,00	110,00	107,00
	116,00	116,00	114,00	113,00	--	122,97	0,00	0,00	3,00	5,00	5,00	5,00	5,00	7,00	0,00	--	110,00	112,00	110,00
	116,00	116,00	114,00	113,00	--	122,97	0,00	0,00	0,00	0,00	0,00	0,00	0,00	0,00	0,00	--	110,00	115,00	115,00
	116,00	116,00	114,00	113,00	--	122,97	0,00	0,00	3,00	5,00	5,00	5,00	5,00	7,00	0,00	--	110,00	112,00	110,00
	116,00	116,00	114,00	113,00	--	122,97	0,00	0,00	5,00	8,00	10,00	15,00	15,00	20,00	0,00	--	110,00	110,00	107,00
	116,00	116,00	114,00	113,00	--	122,97	0,00	0,00	6,00	11,00	17,00	18,00	18,00	29,00	0,00	--	110,00	109,00	104,00
	116,00	116,00	114,00	113,00	--	122,97	0,00	0,00	5,00	8,00	15,00	21,00	21,00	30,00	0,00	--	110,00	110,00	107,00
	116,00	116,00	114,00	113,00	--	122,97	0,00	0,00	6,00	11,00	17,00	18,00	18,00	29,00	0,00	--	110,00	109,00	104,00
	116,00	116,00	114,00	113,00	--	122,97	0,00	0,00	5,00	8,00	10,00	15,00	15,00	20,00	0,00	--	110,00	110,00	107,00
	116,00	116,00	114,00	113,00	--	122,97	0,00	0,00	3,00	5,00	5,00	5,00	5,00	7,00	0,00	--	110,00	112,00	110,00
	121,00	121,00	119,00	118,00	--	127,97	0,00	0,00	0,00	0,00	0,00	0,00	0,00	0,00	0,00	--	115,00	120,00	120,00
	121,00	121,00	119,00	118,00	--	127,97	0,00	0,00	3,00	5,00	5,00	5,00	5,00	7,00	0,00	--	115,00	117,00	115,00
	121,00	121,00	119,00	118,00	--	127,97	0,00	0,00	5,00	8,00	10,00	15,00	15,00	20,00	0,00	--	115,00	115,00	112,00
	121,00	121,00	119,00	118,00	--	127,97	0,00	0,00	6,00	11,00	17,00	18,00	18,00	29,00	0,00	--	115,00	114,00	109,00
	121,00	121,00	119,00	118,00	--	127,97	0,00	0,00	5,00	8,00	15,00	21,00	21,00	30,00	0,00	--	115,00	115,00	112,00
	121,00	121,00	119,00	118,00	--	127,97	0,00	0,00	6,00	11,00	17,00	18,00	18,00	29,00	0,00	--	115,00	114,00	109,00
	121,00	121,00	119,00	118,00	--	127,97	0,00	0,00	5,00	8,00	10,00	15,00	15,00	20,00	0,00	--	115,00	115,00	112,00
	121,00	121,00	119,00	118,00	--	127,97	0,00	0,00	3,00	5,00	5,00	5,00	5,00	7,00	0,00	--	115,00	117,00	115,00
	121,00	121,00	119,00	118,00	--	127,97	0,00	0,00	0,00	0,00	0,00	0,00	0,00	0,00	0,00	--	115,00	120,00	120,00
	121,00	121,00	119,00	118,00	--	127,97	0,00	0,00	3,00	5,00	5,00	5,00	5,00	7,00	0,00	--	115,00	117,00	115,00
	121,00	121,00	119,00	118,00	--	127,97	0,00	0,00	5,00	8,00	10,00	15,00	15,00	20,00	0,00	--	115,00	115,00	112,00
	121,00	121,00	119,00	118,00	--	127,97	0,00	0,00	6,00	11,00	17,00	18,00	18,00	29,00	0,00	--	115,00	114,00	109,00
	121,00	121,00	119,00	118,00	--	127,97	0,00	0,00	5,00	8,00	15,00	21,00	21,00	30,00	0,00	--	115,00	115,00	112,00
	121,00	121,00	119,00	118,00	--	127,97	0,00	0,00	6,00	11,00	17,00	18,00	18,00	29,00	0,00	--	115,00	114,00	109,00
	121,00	121,00	119,00	118,00	--	127,97	0,00	0,00	5,00	8,00	10,00	15,00	15,00	20,00	0,00	--	115,00	115,00	112,00
	121,00	121,00	119,00	118,00	--	127,97	0,00	0,00	3,00	5,00	5,00	5,00	5,00	7,00	0,00	--	115,00	117,00	115,00

Model: 20180309_BP Evenem.ter._Cat.C_Optie 3_Vier podia_House
IL / Evenemententerrein maart 2018 - Evenemententerrein
Groep: (hoofdgroep)
Lijst van Puntbronnen, voor rekenmethode Industrielawaai - IL

Groep	Lwr 500	Lwr 1k	Lwr 2k	Lwr 4k	Lwr 8k	Lwr Totaal
	99,00	98,00	96,00	84,00	--	113,48
	106,00	101,00	99,00	93,00	--	114,95
	111,00	111,00	109,00	106,00	--	118,63
	116,00	116,00	114,00	113,00	--	122,97
	111,00	111,00	109,00	106,00	--	118,63
	106,00	101,00	99,00	93,00	--	114,95
	99,00	98,00	96,00	84,00	--	113,48
	101,00	95,00	93,00	83,00	--	114,28
	99,00	98,00	96,00	84,00	--	113,48
	106,00	101,00	99,00	93,00	--	114,95
	111,00	111,00	109,00	106,00	--	118,63
	121,00	121,00	119,00	118,00	--	127,97
	116,00	116,00	114,00	111,00	--	123,63
	111,00	106,00	104,00	98,00	--	119,95
	104,00	103,00	101,00	89,00	--	118,48
	106,00	100,00	98,00	88,00	--	119,28
	104,00	103,00	101,00	89,00	--	118,48
	111,00	106,00	104,00	98,00	--	119,95
	116,00	116,00	114,00	111,00	--	123,63
	121,00	121,00	119,00	118,00	--	127,97
	116,00	116,00	114,00	111,00	--	123,63
	111,00	106,00	104,00	98,00	--	119,95
	104,00	103,00	101,00	89,00	--	118,48
	106,00	100,00	98,00	88,00	--	119,28
	104,00	103,00	101,00	89,00	--	118,48
	111,00	106,00	104,00	98,00	--	119,95
	116,00	116,00	114,00	111,00	--	123,63

Bijlage 3: Invoergegevens geluid op- en afbouwactiviteiten

20180309_BP Evenem.ter._op- en afbouw

Ligging bronnen en beoordelingspunten

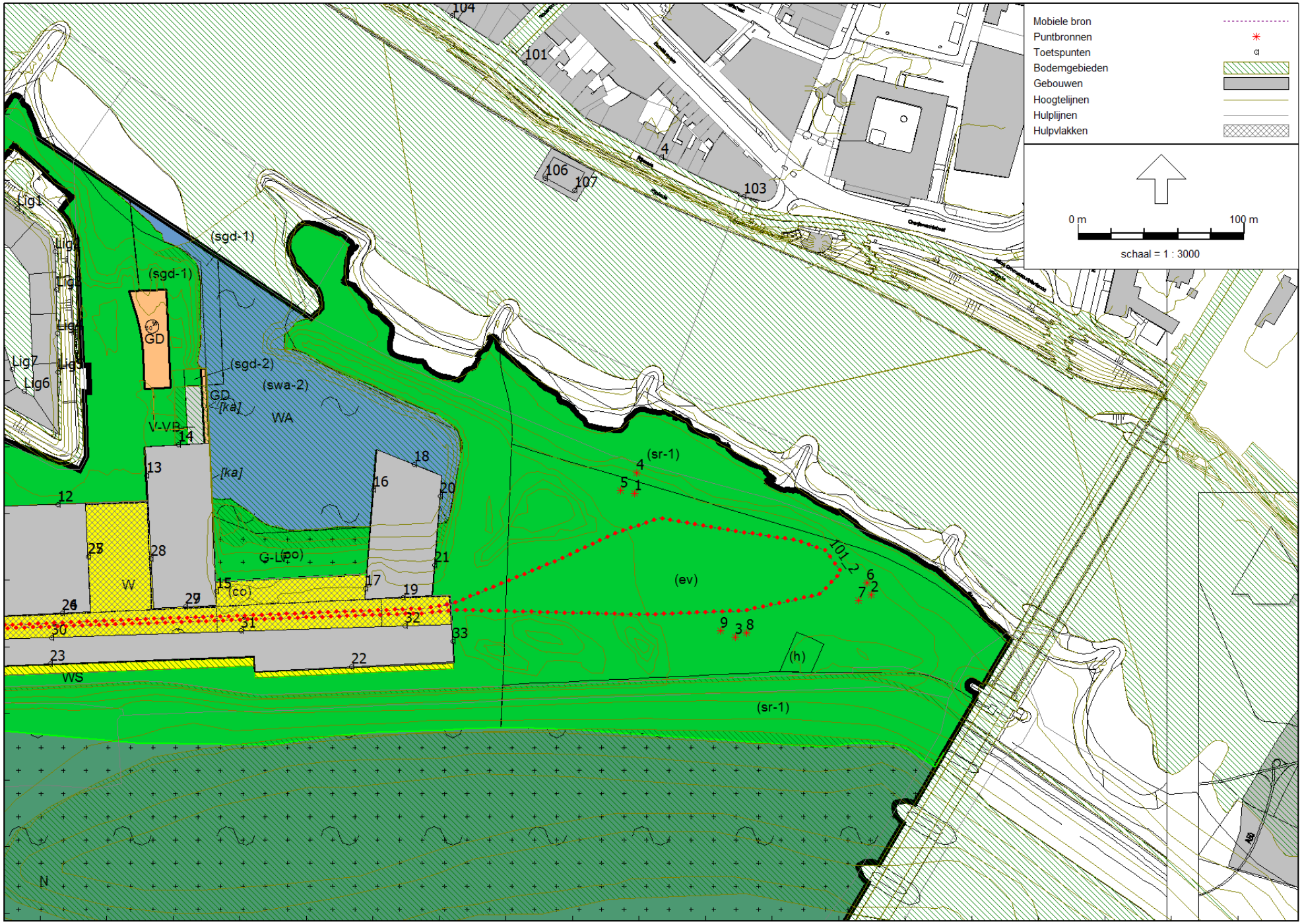

Industrielawaai - IL, [IL / Evenemententerrein maart 2018 - 20180309_BP Evenemententerrein_op/afbouw] , Geomilieu V4.30

Aveco de Bondt

Model: 20180309_BP Evenemententerrein_op/afbouw
IL / Evenemententerrein maart 2018 - Evenemententerrein
Groep: (hoofdgroep)
Lijst van Puntbronnen, voor rekenmethode Industrielawaai - IL

Groep	ItemID	Grp.ID	Datum	Naam	Omschr.	Vorm	X	Y	Hoogte	Rel.H	Maaiveld	Hdef.
Op/afbouw LArLT	39982	13	14:27, 15 feb 2018	1	verreiker	Punt	190757,24	443091,93	2,00	2,00	12,36	Relatief
Op/afbouw LArLT	39983	13	14:27, 15 feb 2018	2	verreiker	Punt	190899,56	443031,12	2,00	2,00	12,21	Relatief
Op/afbouw LArLT	39984	13	14:27, 15 feb 2018	3	verreiker	Punt	190818,05	443005,89	2,00	2,00	12,99	Relatief
Op/afbouw LArLT	39985	13	14:27, 15 feb 2018	4	heftruck (LPG)	Punt	190758,53	443104,22	1,00	1,00	12,01	Relatief
Op/afbouw LArLT	39986	13	14:27, 15 feb 2018	5	heftruck (LPG)	Punt	190748,83	443093,87	1,00	1,00	12,44	Relatief
Op/afbouw LArLT	39987	13	14:27, 15 feb 2018	6	heftruck (LPG)	Punt	190896,97	443038,24	1,00	1,00	12,08	Relatief
Op/afbouw LArLT	39988	13	14:27, 15 feb 2018	7	heftruck (LPG)	Punt	190891,80	443027,89	1,00	1,00	12,36	Relatief
Op/afbouw LArLT	39989	13	14:27, 15 feb 2018	8	heftruck (LPG)	Punt	190824,52	443008,48	1,00	1,00	12,95	Relatief
Op/afbouw LArLT	39990	13	14:27, 15 feb 2018	9	heftruck (LPG)	Punt	190808,99	443009,78	1,00	1,00	12,96	Relatief

Model: 20180309_BP Evenemententerrein_op/afbouw
IL / Evenemententerrein maart 2018 - Evenemententerrein
Groep: (hoofdgroep)
Lijst van Puntbronnen, voor rekenmethode Industrielawaai - IL

Groep	Type	Richt.	Hoek	Cb(u)(D)	Cb(u)(A)	Cb(u)(N)	Cb(%)(D)	Cb(%)(A)	Cb(%)(N)	Cb(D)	Cb(A)	Cb(N)	GeenRefl.	GeenDemping	GeenProces	Lw 31
Op/afbouw LArLT	Normale puntbron	0,00	360,00	2,400	--	--	19,999	--	--	6,99	--	--	Nee	Nee	Nee	69,00
Op/afbouw LArLT	Normale puntbron	0,00	360,00	2,400	--	--	19,999	--	--	6,99	--	--	Nee	Nee	Nee	69,00
Op/afbouw LArLT	Normale puntbron	0,00	360,00	2,400	--	--	19,999	--	--	6,99	--	--	Nee	Nee	Nee	69,00
Op/afbouw LArLT	Normale puntbron	0,00	360,00	1,200	--	--	10,000	--	--	10,00	--	--	Nee	Nee	Nee	61,00
Op/afbouw LArLT	Normale puntbron	0,00	360,00	1,200	--	--	10,000	--	--	10,00	--	--	Nee	Nee	Nee	61,00
Op/afbouw LArLT	Normale puntbron	0,00	360,00	1,200	--	--	10,000	--	--	10,00	--	--	Nee	Nee	Nee	61,00
Op/afbouw LArLT	Normale puntbron	0,00	360,00	1,200	--	--	10,000	--	--	10,00	--	--	Nee	Nee	Nee	61,00
Op/afbouw LArLT	Normale puntbron	0,00	360,00	1,200	--	--	10,000	--	--	10,00	--	--	Nee	Nee	Nee	61,00
Op/afbouw LArLT	Normale puntbron	0,00	360,00	1,200	--	--	10,000	--	--	10,00	--	--	Nee	Nee	Nee	61,00

Model: 20180309_BP Evenemententerrein_op/afbouw
IL / Evenemententerrein maart 2018 - Evenemententerrein
Groep: (hoofdgroep)
Lijst van Puntbronnen, voor rekenmethode Industrielawaai - IL

Groep	Lw 63	Lw 125	Lw 250	Lw 500	Lw 1k	Lw 2k	Lw 4k	Lw 8k	Lw Totaal	Red 31	Red 63	Red 125	Red 250	Red 500	Red 1k	Red 2k	Red 4k
Op/afbouw LArLT	80,00	89,00	94,00	96,70	101,00	99,00	93,00	85,00	104,90	0,00	0,00	0,00	0,00	0,00	0,00	0,00	0,00
Op/afbouw LArLT	80,00	89,00	94,00	96,70	101,00	99,00	93,00	85,00	104,90	0,00	0,00	0,00	0,00	0,00	0,00	0,00	0,00
Op/afbouw LArLT	80,00	89,00	94,00	96,70	101,00	99,00	93,00	85,00	104,90	0,00	0,00	0,00	0,00	0,00	0,00	0,00	0,00
Op/afbouw LArLT	74,00	82,00	86,00	92,00	92,00	93,00	90,00	80,00	98,36	0,00	0,00	0,00	0,00	0,00	0,00	0,00	0,00
Op/afbouw LArLT	74,00	82,00	86,00	92,00	92,00	93,00	90,00	80,00	98,36	0,00	0,00	0,00	0,00	0,00	0,00	0,00	0,00
Op/afbouw LArLT	74,00	82,00	86,00	92,00	92,00	93,00	90,00	80,00	98,36	0,00	0,00	0,00	0,00	0,00	0,00	0,00	0,00
Op/afbouw LArLT	74,00	82,00	86,00	92,00	92,00	93,00	90,00	80,00	98,36	0,00	0,00	0,00	0,00	0,00	0,00	0,00	0,00
Op/afbouw LArLT	74,00	82,00	86,00	92,00	92,00	93,00	90,00	80,00	98,36	0,00	0,00	0,00	0,00	0,00	0,00	0,00	0,00
Op/afbouw LArLT	74,00	82,00	86,00	92,00	92,00	93,00	90,00	80,00	98,36	0,00	0,00	0,00	0,00	0,00	0,00	0,00	0,00

Model: 20180309_BP Evenemententerrein_op/afbouw
IL / Evenemententerrein maart 2018 - Evenemententerrein
Groep: (hoofdgroep)
Lijst van Puntbronnen, voor rekenmethode Industrielawaai - IL

Groep	Red 8k	Lwr 31	Lwr 63	Lwr 125	Lwr 250	Lwr 500	Lwr 1k	Lwr 2k	Lwr 4k	Lwr 8k	Lwr Totaal
Op/afbouw LArLT	0,00	69,00	80,00	89,00	94,00	96,70	101,00	99,00	93,00	85,00	104,90
Op/afbouw LArLT	0,00	69,00	80,00	89,00	94,00	96,70	101,00	99,00	93,00	85,00	104,90
Op/afbouw LArLT	0,00	69,00	80,00	89,00	94,00	96,70	101,00	99,00	93,00	85,00	104,90
Op/afbouw LArLT	0,00	61,00	74,00	82,00	86,00	92,00	92,00	93,00	90,00	80,00	98,36
Op/afbouw LArLT	0,00	61,00	74,00	82,00	86,00	92,00	92,00	93,00	90,00	80,00	98,36
Op/afbouw LArLT	0,00	61,00	74,00	82,00	86,00	92,00	92,00	93,00	90,00	80,00	98,36
Op/afbouw LArLT	0,00	61,00	74,00	82,00	86,00	92,00	92,00	93,00	90,00	80,00	98,36
Op/afbouw LArLT	0,00	61,00	74,00	82,00	86,00	92,00	92,00	93,00	90,00	80,00	98,36
Op/afbouw LArLT	0,00	61,00	74,00	82,00	86,00	92,00	92,00	93,00	90,00	80,00	98,36

Bijlage 4: Invoergegevens piekgeluiden evenemententerrein

20180309_BP Evenem.ter._LAmax invoer

Ligging bronnen en beoordelingspunten

Industrielawaai - IL, [IL / Evenemententerrein maart 2018 - 20180309_BP Evenemententerrein_Lamax] , Geomilieu V4.30

Aveco de Bondt

Model: 20180309_BP Evenemententerrein_Lamax
IL / Evenemententerrein maart 2018 - Evenemententerrein
Groep: (hoofdgroep)
Lijst van Puntbronnen, voor rekenmethode Industrielawaai - IL

Groep	ItemID	Grp.ID	Datum	Naam	Omschr.	Vorm	X	Y	Hoogte	Rel.H	Maaiveld	Hdef.	Type	Richt.
	29686	0	17:51, 19 mrt 2018	1	Schreeuwen	Punt	190744,64	443087,04	1,50	1,50	12,67	Relatief	Normale puntbron	0,00
	29687	0	17:51, 19 mrt 2018	2	Schreeuwen	Punt	190850,35	443061,49	1,50	1,50	12,23	Relatief	Normale puntbron	0,00
	29688	0	17:51, 19 mrt 2018	3	Schreeuwen	Punt	190739,63	443003,88	1,50	1,50	14,00	Relatief	Normale puntbron	0,00
	29689	0	17:51, 19 mrt 2018	4	Schreeuwen	Punt	190844,84	442997,36	1,50	1,50	13,00	Relatief	Normale puntbron	0,00

Model: 20180309_BP Evenemententerrein_Lamax
IL / Evenemententerrein maart 2018 - Evenemententerrein
Groep: (hoofdgroep)
Lijst van Puntbronnen, voor rekenmethode Industrielawaai - IL

Groep	Hoek	Cb(u)(D)	Cb(u)(A)	Cb(u)(N)	Cb(%)(D)	Cb(%)(A)	Cb(%)(N)	Cb(D)	Cb(A)	Cb(N)	GeenRefl.	GeenDemping	GeenProces	Lw 31	Lw 63	Lw 125	Lw 250	Lw 500
	360,00	12,000	4,000	8,000	100,000	100,000	100,000	0,00	0,00	0,00	Nee	Nee	Nee	--	--	--	--	115,00
	360,00	12,000	4,000	8,000	100,000	100,000	100,000	0,00	0,00	0,00	Nee	Nee	Nee	--	--	--	--	115,00
	360,00	12,000	4,000	8,000	100,000	100,000	100,000	0,00	0,00	0,00	Nee	Nee	Nee	--	--	--	--	115,00
	360,00	12,000	4,000	8,000	100,000	100,000	100,000	0,00	0,00	0,00	Nee	Nee	Nee	--	--	--	--	115,00

Model: 20180309_BP Evenemententerrein_Lamax
IL / Evenemententerrein maart 2018 - Evenemententerrein
Groep: (hoofdgroep)
Lijst van Puntbronnen, voor rekenmethode Industrielawaai - IL

Groep	Lw 1k	Lw 2k	Lw 4k	Lw 8k	Lw Totaal	Red 31	Red 63	Red 125	Red 250	Red 500	Red 1k	Red 2k	Red 4k	Red 8k	Lwr 31	Lwr 63	Lwr 125	Lwr 250	Lwr 500	Lwr 1k
	--	--	--	--	115,00	0,00	0,00	0,00	0,00	0,00	0,00	0,00	0,00	0,00	--	--	--	--	115,00	--
	--	--	--	--	115,00	0,00	0,00	0,00	0,00	0,00	0,00	0,00	0,00	0,00	--	--	--	--	115,00	--
	--	--	--	--	115,00	0,00	0,00	0,00	0,00	0,00	0,00	0,00	0,00	0,00	--	--	--	--	115,00	--
	--	--	--	--	115,00	0,00	0,00	0,00	0,00	0,00	0,00	0,00	0,00	0,00	--	--	--	--	115,00	--

Model: 20180309_BP Evenemententerrein_Lamax
IL / Evenemententerrein maart 2018 - Evenemententerrein
Groep: (hoofdgroep)
Lijst van Puntbronnen, voor rekenmethode Industrielawaai - IL

Groep	Lwr 2k	Lwr 4k	Lwr 8k	Lwr Totaal
	--	--	--	115,00
	--	--	--	115,00
	--	--	--	115,00
	--	--	--	115,00

Bijlage 5: Invoergegevens transportbewegingen indirecte hinder

20180309_BP Evenem.ter._op- en afbouw

Ligging bronnen en beoordelingspunten

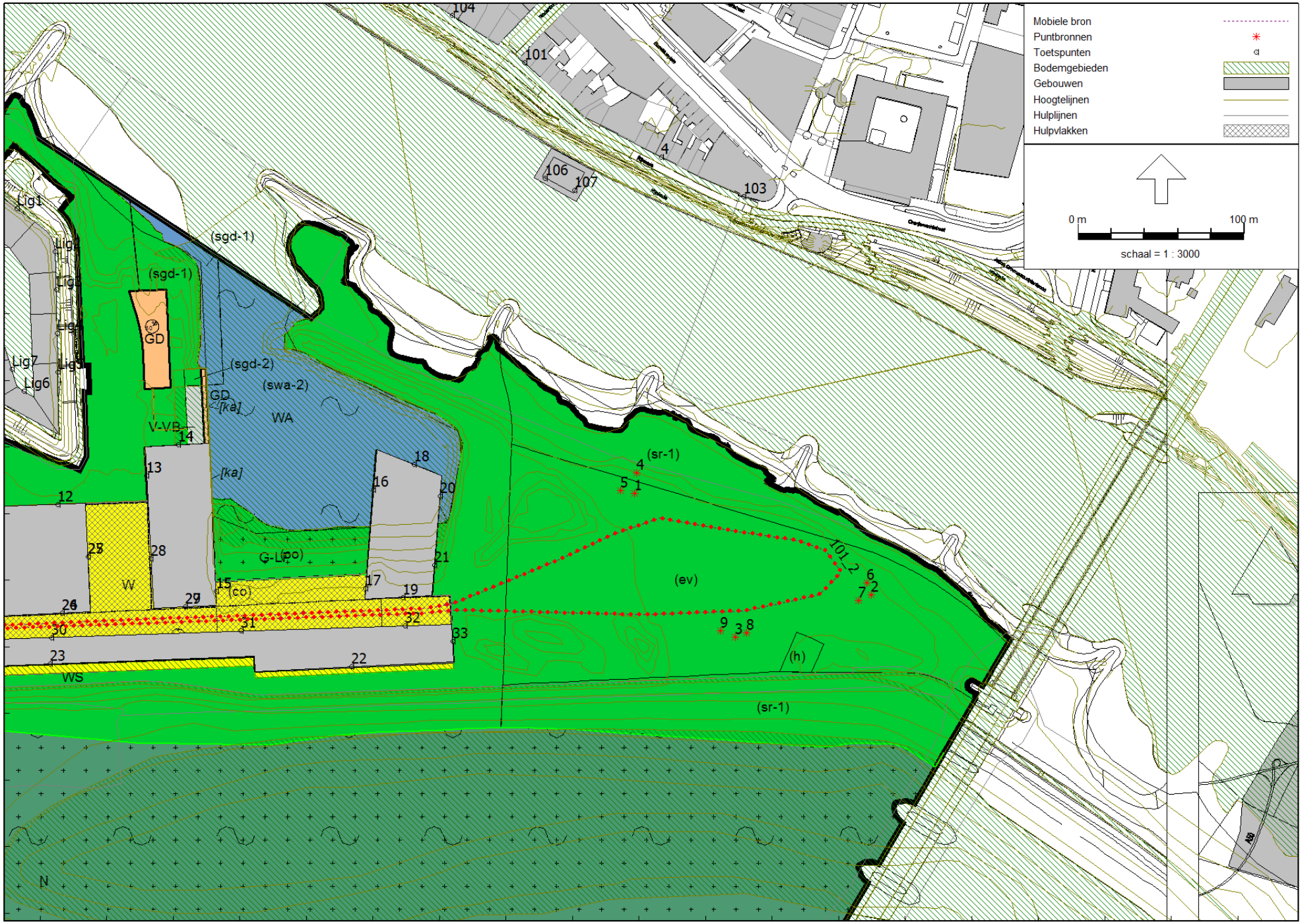

Industrielawaai - IL, [IL / Evenemententerrein maart 2018 - 20180309_BP Evenemententerrein_op/afbouw] , Geomilieu V4.30

Aveco de Bondt

Model: 20180309_BP Evenemententerrein_op/afbouw
IL / Evenemententerrein maart 2018 - Evenemententerrein
Groep: (hoofdgroep)
Lijst van Mobiele bron, voor rekenmethode Industrielawaai - IL

Groep	ItemID	Grp.ID	Datum	1e kid	NrKids	Naam	Omschr.	Vorm	X-1	Y-1
Op/afbouw LArLT	39991	13	14:27, 15 feb 2018	-40646	135	101_3	vrachtwagen (aanvoer/afvoer materialen)	Polylijn	189991,19	443142,82
Op/afbouw LArLT	39992	13	14:27, 15 feb 2018	-40781	105	101_2	vrachtwagen (aanvoer/afvoer materialen)	Polylijn	190633,21	443020,45
Op/afbouw LArLT	39993	13	14:27, 15 feb 2018	-40886	134	101_1	vrachtwagen (aanvoer/afvoer materialen)	Polylijn	190630,72	443022,94

Model: 20180309_BP Evenemententerrein_op/afbouw
IL / Evenemententerrein maart 2018 - Evenemententerrein
Groep: (hoofdgroep)
Lijst van Mobiele bron, voor rekenmethode Industrielawaai - IL

Groep	X-n	Y-n	H-1	H-n	M-1	M-n	ISO_H	Min.RH	Max.RH	Min.AH	Max.AH	ISO M.	Hdef.	Vormpunten
Op/afbouw LArLT	190632,12	443019,98	1,00	1,00	15,94	13,46	1,00	1,00	1,00	14,00	16,60	--	Relatief	15
Op/afbouw LArLT	190632,59	443023,09	1,00	1,00	13,49	13,45	1,00	1,00	1,00	13,09	15,00	--	Relatief	36
Op/afbouw LArLT	189991,96	443144,36	1,00	1,00	13,42	16,00	1,00	1,00	1,00	14,00	17,00	--	Relatief	19

Model: 20180309_BP Evenemententerrein_op/afbouw
IL / Evenemententerrein maart 2018 - Evenemententerrein
Groep: (hoofdgroep)
Lijst van Mobiele bron, voor rekenmethode Industrielawaai - IL

Groep	Lengte	Lengte3D	Min.lengte	Max.lengte	Aantal(D)	Aantal(A)	Aantal(N)	Cb(D)	Cb(A)	Cb(N)	Gem.snelheid	Max.afst.
Op/afbouw LArLT	672,38	672,43	2,88	304,91	25	--	--	34,61	--	--	30	5,00
Op/afbouw LArLT	523,90	524,04	1,11	88,52	25	--	--	29,83	--	--	10	5,00
Op/afbouw LArLT	669,05	669,10	3,51	142,90	25	--	--	34,60	--	--	30	5,00

Model: 20180309_BP Evenemententerrein_op/afbouw
IL / Evenemententerrein maart 2018 - Evenemententerrein
Groep: (hoofdgroep)
Lijst van Mobiele bron, voor rekenmethode Industrielawaai - IL

Groep	Aant.puntbr	Lw 31	Lw 63	Lw 125	Lw 250	Lw 500	Lw 1k	Lw 2k	Lw 4k	Lw 8k	Lw Totaal	Red 31	Red 63	Red 125	Red 250	Red 500	Red 1k
Op/afbouw LArLT	135	67,00	82,00	89,00	97,00	99,00	100,00	98,00	90,00	84,00	104,98	0,00	0,00	0,00	0,00	0,00	0,00
Op/afbouw LArLT	105	67,00	82,00	89,00	97,00	99,00	100,00	98,00	90,00	84,00	104,98	0,00	0,00	0,00	0,00	0,00	0,00
Op/afbouw LArLT	134	67,00	82,00	89,00	97,00	99,00	100,00	98,00	90,00	84,00	104,98	0,00	0,00	0,00	0,00	0,00	0,00

Model: 20180309_BP Evenemententerrein_op/afbouw
IL / Evenemententerrein maart 2018 - Evenemententerrein
Groep: (hoofdgroep)
Lijst van Mobiele bron, voor rekenmethode Industrielawaai - IL

Groep	Red 2k	Red 4k	Red 8k	Lwr 31	Lwr 63	Lwr 125	Lwr 250	Lwr 500	Lwr 1k	Lwr 2k	Lwr 4k	Lwr 8k	Lwr Totaal
Op/afbouw LArLT	0,00	0,00	0,00	67,00	82,00	89,00	97,00	99,00	100,00	98,00	90,00	84,00	104,98
Op/afbouw LArLT	0,00	0,00	0,00	67,00	82,00	89,00	97,00	99,00	100,00	98,00	90,00	84,00	104,98
Op/afbouw LArLT	0,00	0,00	0,00	67,00	82,00	89,00	97,00	99,00	100,00	98,00	90,00	84,00	104,98

Bijlage 6: Resultaten evenemententerrein muziek

20180309_BP Evenem.ter._Cat.A_Vier podia_House

LAeq. Resultaten beoordelingspunten.

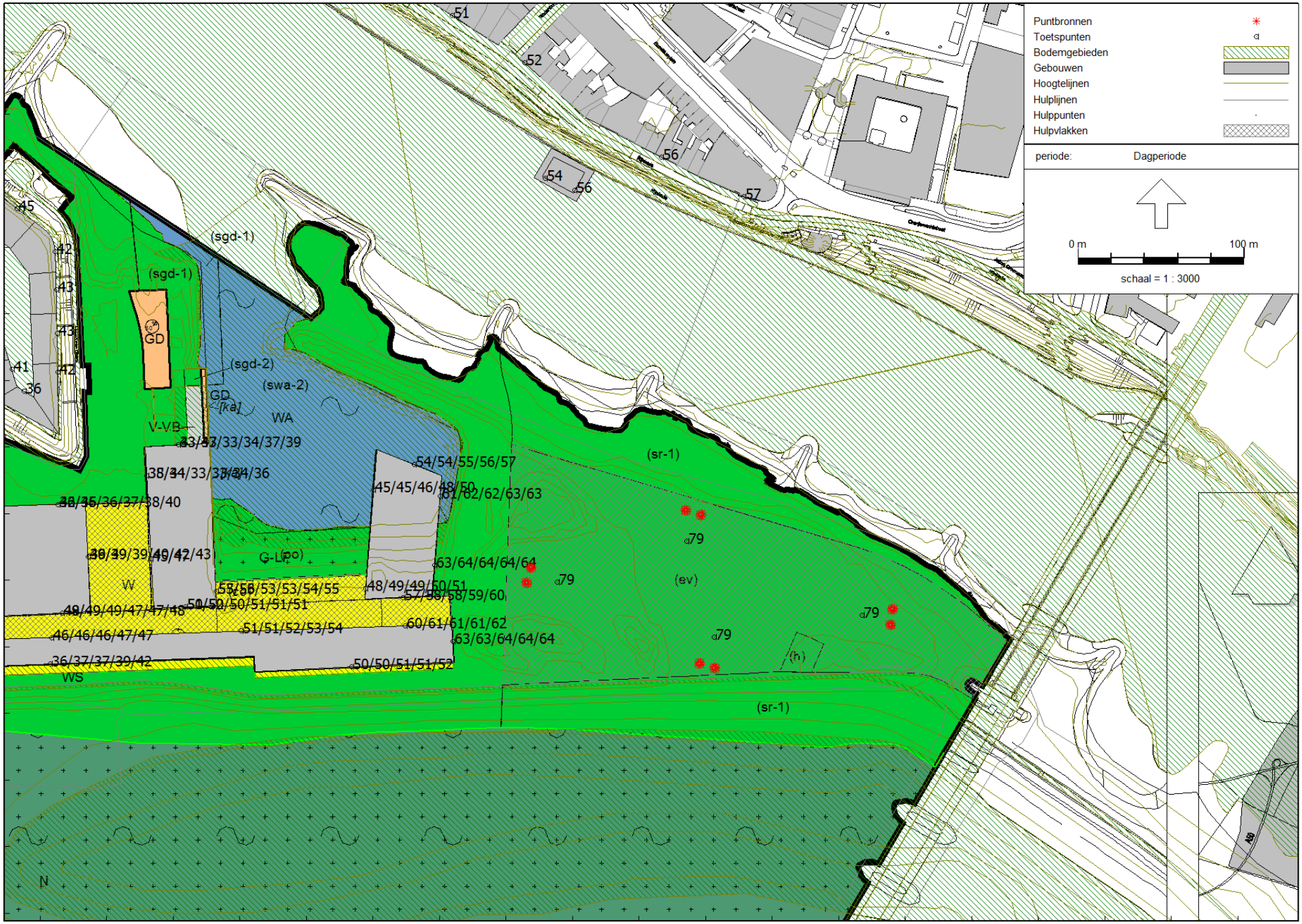

Industrielawaai - IL, [IL / Evenemententerrein maart 2018 - 20180309_BP Evenem.ter._Cat.A_Vier podia_House] , Geomilieu V4.30

Aveco de Bondt

Rapport: Resultatentabel
Model: 20180309_BP Evenem.ter._Cat.A_Vier podia_House
LAeq totaalresultaten voor toetspunten
Groep: (hoofdgroep)
Groepsreductie: Nee

Naam Toetspunt	Omschrijving	Hoogte	Dag	Avond	Nacht
0_A	Haven v Workum	1,50	28,9	28,9	--
0_B	Haven v Workum	4,50	29,0	29,0	--
0_C	Haven v Workum	7,50	29,3	29,3	--
0_D	Haven v Workum	10,50	30,1	30,1	--
0_E	Haven v Workum	13,50	33,3	33,3	--
1_A	Haven v Workum	1,50	32,2	32,2	--
1_B	Haven v Workum	4,50	32,9	32,9	--
1_C	Haven v Workum	7,50	34,2	34,2	--
1_D	Haven v Workum	10,50	36,2	36,2	--
1_E	Haven v Workum	13,50	39,5	39,5	--
10_A	ASM Haven	1,50	47,0	47,0	--
10_B	ASM Haven	4,50	46,8	46,8	--
10_C	ASM Haven	7,50	46,2	46,2	--
10_D	ASM Haven	10,50	45,5	45,5	--
101_A	Rijnkade	13,50	52,3	52,3	--
102_A	Rijnkade	13,50	48,3	48,3	--
103_A	Rijnkade	13,50	57,0	57,0	--
104_A	Rijnkade	13,50	51,0	51,0	--
105_A	Rijnkade	13,50	49,0	49,0	--
106_A	Rijnkade	4,50	53,9	53,9	--
107_A	Rijnkade	4,50	56,0	56,0	--
11_A	ASM H	19,50	36,4	36,4	--
11_A	ASM Haven	1,50	40,8	40,8	--
11_B	ASM H	22,50	42,0	42,0	--
11_B	ASM Haven	4,50	33,9	33,9	--
11_C	ASM Haven	7,50	33,4	33,4	--
11_D	ASM Haven	10,50	33,2	33,2	--
11_E	ASM Haven	13,50	33,9	33,9	--
11_F	ASM Haven	16,50	34,8	34,8	--
12_A	ASM H	19,50	41,6	41,6	--
12_A	ASM Haven	1,50	35,9	35,9	--
12_B	ASM H	22,50	44,6	44,6	--
12_B	ASM Haven	4,50	35,7	35,7	--
12_C	ASM Haven	7,50	35,8	35,8	--
12_D	ASM Haven	10,50	37,3	37,3	--
12_E	ASM Haven	13,50	38,3	38,3	--
12_F	ASM Haven	16,50	39,7	39,7	--
13_A	ASM H	1,50	35,0	35,0	--
13_A	ASM Haven	19,50	38,2	38,2	--
13_B	ASM H	4,50	34,0	34,0	--
13_B	ASM Haven	22,50	44,4	44,4	--
13_C	ASM H	7,50	32,9	32,9	--
13_D	ASM H	10,50	33,5	33,5	--
13_E	ASM H	13,50	34,4	34,4	--
13_F	ASM H	16,50	35,8	35,8	--
14_A	ASM H	1,50	33,3	33,3	--
14_A	ASM Haven	19,50	43,3	43,3	--
14_B	ASM H	4,50	33,0	33,0	--
14_B	ASM Haven	22,50	46,6	46,6	--
14_C	ASM H	7,50	33,2	33,2	--
14_D	ASM H	10,50	33,9	33,9	--
14_E	ASM H	13,50	37,5	37,5	--
14_F	ASM H	16,50	39,5	39,5	--
15_A	ASM H	19,50	55,5	55,5	--
15_A	ASM Haven	1,50	52,7	52,7	--
15_B	ASM H	22,50	55,9	55,9	--
15_B	ASM Haven	4,50	52,7	52,7	--
15_C	ASM Haven	7,50	53,2	53,2	--
15_D	ASM Haven	10,50	52,9	52,9	--

Alle getoonde dB-waarden zijn A-gewogen

Rapport: Resultatentabel
Model: 20180309_BP Evenem.ter._Cat.A_Vier podia_House
LAeq totaalresultaten voor toetspunten
Groep: (hoofdgroep)
Groepsreductie: Nee

Naam Toetspunt	Omschrijving	Hoogte	Dag	Avond	Nacht
15_E	ASM Haven	13,50	54,2	54,2	--
15_F	ASM Haven	16,50	54,9	54,9	--
16_A	ASM Haven	1,50	44,8	44,8	--
16_B	ASM Haven	4,50	45,4	45,4	--
16_C	ASM Haven	7,50	46,2	46,2	--
16_D	ASM Haven	10,50	47,6	47,6	--
16_E	ASM Haven	13,50	49,7	49,7	--
17_A	ASM Haven	1,50	48,0	48,0	--
17_B	ASM Haven	4,50	48,7	48,7	--
17_C	ASM Haven	7,50	49,2	49,2	--
17_D	ASM Haven	10,50	49,8	49,8	--
17_E	ASM Haven	13,50	51,2	51,2	--
18_A	ASM Haven	1,50	54,2	54,2	--
18_B	ASM Haven	4,50	54,4	54,4	--
18_C	ASM Haven	7,50	55,2	55,2	--
18_D	ASM Haven	10,50	56,0	56,0	--
18_E	ASM Haven	13,50	56,8	56,8	--
19_A	ASM Haven	1,50	57,1	57,1	--
19_B	ASM Haven	4,50	58,1	58,1	--
19_C	ASM Haven	7,50	58,4	58,4	--
19_D	ASM Haven	10,50	58,9	58,9	--
19_E	ASM Haven	13,50	59,5	59,5	--
2_A	Haven v Workum	1,50	33,7	33,7	--
2_B	Haven v Workum	4,50	33,7	33,7	--
2_C	Haven v Workum	7,50	33,7	33,7	--
2_D	Haven v Workum	10,50	34,0	34,0	--
2_E	Haven v Workum	13,50	35,5	35,5	--
20_A	ASM Haven	1,50	60,9	60,9	--
20_B	ASM Haven	4,50	62,1	62,1	--
20_C	ASM Haven	7,50	62,5	62,5	--
20_D	ASM Haven	10,50	62,8	62,8	--
20_E	ASM Haven	13,50	62,9	62,9	--
21_A	ASM Haven	1,50	63,2	63,2	--
21_B	ASM Haven	4,50	63,6	63,6	--
21_C	ASM Haven	7,50	63,8	63,8	--
21_D	ASM Haven	10,50	64,0	64,0	--
21_E	ASM Haven	13,50	64,1	64,1	--
22_A	ASM Haven	1,50	50,0	50,0	--
22_B	ASM Haven	4,50	49,9	49,9	--
22_C	ASM Haven	7,50	50,5	50,5	--
22_D	ASM Haven	10,50	51,3	51,3	--
22_E	ASM Haven	13,50	52,2	52,2	--
23_A	ASM H	1,50	48,4	48,4	--
23_A	ASM Haven	1,50	36,3	36,3	--
23_B	ASM H	4,50	48,2	48,2	--
23_B	ASM Haven	4,50	36,7	36,7	--
23_C	ASM H	7,50	46,9	46,9	--
23_C	ASM Haven	7,50	37,4	37,4	--
23_D	ASM H	10,50	46,1	46,1	--
23_D	ASM Haven	10,50	39,3	39,3	--
23_E	ASM H	13,50	46,4	46,4	--
23_E	ASM Haven	13,50	42,0	42,0	--
23_F	ASM H	16,50	46,8	46,8	--
24_A	ASM H	19,50	48,5	48,5	--
24_A	ASM Haven	19,50	31,5	31,5	--
24_B	ASM H	22,50	49,3	49,3	--
24_B	ASM Haven	22,50	37,5	37,5	--
25_A	ASM H	19,50	45,7	45,7	--
25_A	ASM Haven	19,50	47,4	47,4	--

Alle getoonde dB-waarden zijn A-gewogen

Rapport: Resultatentabel
Model: 20180309_BP Evenem.ter._Cat.A_Vier podia_House
LAeq totaalresultaten voor toetspunten
Groep: (hoofdgroep)
Groepsreductie: Nee

Naam Toetspunt	Omschrijving	Hoogte	Dag	Avond	Nacht
25_B	ASM H	22,50	48,8	48,8	--
25_B	ASM Haven	22,50	48,2	48,2	--
26_A	ASM Haven	1,50	49,2	49,2	--
26_B	ASM Haven	4,50	48,9	48,9	--
26_C	ASM Haven	7,50	48,9	48,9	--
26_D	ASM Haven	10,50	46,9	46,9	--
26_E	ASM Haven	13,50	47,3	47,3	--
26_F	ASM Haven	16,50	47,8	47,8	--
27_A	ASM H	19,50	51,5	51,5	--
27_A	ASM Haven	1,50	39,0	39,0	--
27_B	ASM H	22,50	52,1	52,1	--
27_B	ASM Haven	4,50	38,8	38,8	--
27_C	ASM Haven	7,50	39,0	39,0	--
27_D	ASM Haven	10,50	40,2	40,2	--
27_E	ASM Haven	13,50	41,6	41,6	--
27_F	ASM Haven	16,50	43,4	43,4	--
28_A	ASM Haven	19,50	45,3	45,3	--
28_B	ASM Haven	22,50	46,5	46,5	--
29_A	ASM Haven	1,50	50,3	50,3	--
29_B	ASM Haven	4,50	50,1	50,1	--
29_C	ASM Haven	7,50	50,2	50,2	--
29_D	ASM Haven	10,50	50,7	50,7	--
29_E	ASM Haven	13,50	50,6	50,6	--
29_F	ASM Haven	16,50	51,3	51,3	--
3_A	Haven v Workum	1,50	44,0	44,0	--
3_B	Haven v Workum	4,50	44,9	44,9	--
3_C	Haven v Workum	7,50	45,0	45,0	--
3_D	Haven v Workum	10,50	45,1	45,1	--
3_E	Haven v Workum	13,50	45,0	45,0	--
30_A	ASM Haven	1,50	46,3	46,3	--
30_B	ASM Haven	4,50	46,0	46,0	--
30_C	ASM Haven	7,50	46,0	46,0	--
30_D	ASM Haven	10,50	46,6	46,6	--
30_E	ASM Haven	13,50	47,1	47,1	--
31_A	ASM Haven	1,50	51,0	51,0	--
31_B	ASM Haven	4,50	51,4	51,4	--
31_C	ASM Haven	7,50	52,0	52,0	--
31_D	ASM Haven	10,50	52,8	52,8	--
31_E	ASM Haven	13,50	53,9	53,9	--
32_A	ASM Haven	1,50	59,7	59,7	--
32_B	ASM Haven	4,50	60,9	60,9	--
32_C	ASM Haven	7,50	61,2	61,2	--
32_D	ASM Haven	10,50	61,4	61,4	--
32_E	ASM Haven	13,50	61,7	61,7	--
33_A	ASM Haven	1,50	62,7	62,7	--
33_B	ASM Haven	4,50	63,4	63,4	--
33_C	ASM Haven	7,50	63,7	63,7	--
33_D	ASM Haven	10,50	64,1	64,1	--
33_E	ASM Haven	13,50	64,2	64,2	--
34_A	gemengd	1,50	32,9	32,9	--
34_B	gemengd	5,50	34,3	34,3	--
35_A	Gelderse Rooslaan nieuw	1,50	44,5	44,5	--
35_A	Gelderse Rooslaan nieuw	1,50	44,0	44,0	--
35_A	gemengd	1,50	42,8	42,8	--
35_A	Malburgen bestaand	1,50	50,8	50,8	--
35_A	Veerpolderstraat nieuw	1,50	46,7	46,7	--
35_A	Veerpolderstraat nieuw	1,50	46,7	46,7	--
35_B	Gelderse Rooslaan nieuw	4,50	44,9	44,9	--
35_B	Gelderse Rooslaan nieuw	4,50	44,4	44,4	--

Alle getoonde dB-waarden zijn A-gewogen

Rapport: Resultatentabel
Model: 20180309_BP Evenem.ter._Cat.A_Vier podia_House
LAeq totaalresultaten voor toetspunten
Groep: (hoofdgroep)
Groepsreductie: Nee

Naam Toetspunt	Omschrijving	Hoogte	Dag	Avond	Nacht
35_B	gemengd	5,50	43,1	43,1	--
35_B	Malburgen bestaand	4,50	50,9	50,9	--
35_B	Veerpolderstraat nieuw	4,50	46,9	46,9	--
35_B	Veerpolderstraat nieuw	4,50	46,9	46,9	--
35_C	Gelderse Rooslaan nieuw	10,50	45,2	45,2	--
35_C	Gelderse Rooslaan nieuw	10,50	44,8	44,8	--
35_C	Malburgen bestaand	7,50	51,1	51,1	--
35_C	Veerpolderstraat nieuw	7,50	47,0	47,0	--
35_C	Veerpolderstraat nieuw	7,50	47,0	47,0	--
35_D	Gelderse Rooslaan nieuw	22,50	45,3	45,3	--
35_D	Gelderse Rooslaan nieuw	22,50	45,1	45,1	--
35_D	Malburgen bestaand	10,50	51,2	51,2	--
35_D	Veerpolderstraat nieuw	13,50	46,9	46,9	--
35_D	Veerpolderstraat nieuw	13,50	46,9	46,9	--
35_E	Gelderse Rooslaan nieuw	28,50	45,7	45,7	--
35_E	Gelderse Rooslaan nieuw	28,50	45,5	45,5	--
35_E	Malburgen bestaand	13,50	51,6	51,6	--
35_E	Veerpolderstraat nieuw	16,50	46,9	46,9	--
35_E	Veerpolderstraat nieuw	16,50	47,0	47,0	--
35_F	Gelderse Rooslaan nieuw	34,50	46,2	46,2	--
35_F	Gelderse Rooslaan nieuw	34,50	46,1	46,1	--
35_F	Veerpolderstraat nieuw	22,50	47,3	47,3	--
35_F	Veerpolderstraat nieuw	22,50	47,4	47,4	--
36_A	gemengd	1,50	37,2	37,2	--
36_A	Malburgen bestaand	1,50	49,4	49,4	--
36_A	Malburgen bestaand	1,50	49,3	49,3	--
36_A	Malburgen bestaand	1,50	48,2	48,2	--
36_A	Malburgen bestaand	1,50	48,7	48,7	--
36_A	Malburgen bestaand	1,50	49,7	49,7	--
36_A	Malburgen bestaand	1,50	50,1	50,1	--
36_A	Malburgen bestaand	1,50	50,8	50,8	--
36_A	Malburgen bestaand	1,50	50,7	50,7	--
36_B	gemengd	5,50	37,3	37,3	--
36_B	Malburgen bestaand	4,50	49,6	49,6	--
36_B	Malburgen bestaand	4,50	49,2	49,2	--
36_B	Malburgen bestaand	4,50	47,7	47,7	--
36_B	Malburgen bestaand	4,50	48,3	48,3	--
36_B	Malburgen bestaand	4,50	49,6	49,6	--
36_B	Malburgen bestaand	4,50	50,0	50,0	--
36_B	Malburgen bestaand	4,50	50,3	50,3	--
36_B	Malburgen bestaand	4,50	52,2	52,2	--
36_C	Malburgen bestaand	7,50	49,5	49,5	--
36_C	Malburgen bestaand	7,50	49,3	49,3	--
36_C	Malburgen bestaand	7,50	47,7	47,7	--
36_C	Malburgen bestaand	7,50	48,4	48,4	--
36_C	Malburgen bestaand	7,50	49,8	49,8	--
36_C	Malburgen bestaand	7,50	50,1	50,1	--
36_C	Malburgen bestaand	7,50	50,5	50,5	--
36_C	Malburgen bestaand	7,50	50,9	50,9	--
4_A	Haven v Workum	1,50	31,4	31,4	--
4_A	Rijnkade	13,50	56,1	56,1	--
4_B	Haven v Workum	4,50	31,5	31,5	--
4_C	Haven v Workum	7,50	31,6	31,6	--
4_D	Haven v Workum	10,50	32,2	32,2	--
4_E	Haven v Workum	13,50	34,1	34,1	--
5_A	Haven v Workum	1,50	42,1	42,1	--
5_B	Haven v Workum	4,50	28,3	28,3	--
5_C	Haven v Workum	7,50	28,7	28,7	--
5_D	Haven v Workum	10,50	29,7	29,7	--

Alle getoonde dB-waarden zijn A-gewogen

Rapport: Resultatentabel
Model: 20180309_BP Evenem.ter._Cat.A_Vier podia_House
LAeq totaalresultaten voor toetspunten
Groep: (hoofdgroep)
Groepsreductie: Nee

Naam Toetspunt	Omschrijving	Hoogte	Dag	Avond	Nacht
5_E	Haven v Workum	13,50	33,1	33,1	--
6_A	Haven v Workum	1,50	45,1	45,1	--
6_B	Haven v Workum	4,50	44,4	44,4	--
6_C	Haven v Workum	7,50	44,2	44,2	--
6_D	Haven v Workum	10,50	44,2	44,2	--
6_E	Haven v Workum	13,50	44,2	44,2	--
7_A	Haven v Workum	1,50	42,8	42,8	--
7_B	Haven v Workum	4,50	44,0	44,0	--
7_C	Haven v Workum	7,50	44,0	44,0	--
7_D	Haven v Workum	10,50	44,1	44,1	--
7_E	Haven v Workum	13,50	44,0	44,0	--
8_A	ASM Haven	1,50	37,7	37,7	--
8_B	ASM Haven	4,50	29,2	29,2	--
8_C	ASM Haven	7,50	29,2	29,2	--
8_D	ASM Haven	10,50	29,8	29,8	--
9_A	ASM Haven	1,50	36,7	36,7	--
9_B	ASM Haven	4,50	34,2	34,2	--
9_C	ASM Haven	7,50	34,4	34,4	--
9_D	ASM Haven	10,50	35,1	35,1	--
Lig1_A	Ligplaats Haven Van Coers	1,50	44,5	44,5	--
Lig10_A	Ligplaats Haven Van Coers	1,50	43,7	43,7	--
Lig11_A	Ligplaats Haven Van Coers	1,50	44,4	44,4	--
Lig12_A	Ligplaats Haven Van Coers	1,50	44,1	44,1	--
Lig13_A	Ligplaats Haven Van Coers	1,50	42,3	42,3	--
Lig14_A	Ligplaats Haven Van Workum	1,50	44,3	44,3	--
Lig15_A	Ligplaats Haven Van Workum	1,50	42,7	42,7	--
Lig16_A	Ligplaats Haven Van Workum	1,50	39,5	39,5	--
Lig2_A	Ligplaats Haven Van Coers	1,50	42,5	42,5	--
Lig3_A	Ligplaats Haven Van Coers	1,50	42,9	42,9	--
Lig4_A	Ligplaats Haven Van Coers	1,50	42,8	42,8	--
Lig5_A	Ligplaats Haven Van Coers	1,50	41,6	41,6	--
Lig6_A	Ligplaats Haven Van Coers	1,50	36,2	36,2	--
Lig7_A	Ligplaats Haven Van Coers	1,50	40,8	40,8	--
Lig8_A	Ligplaats Haven Van Coers	1,50	41,1	41,1	--
Lig9_A	Ligplaats Haven Van Coers	1,50	42,2	42,2	--
PA Noord_A	Geluidniveau midden op het terrein	1,80	79,3	79,3	--
PA Oost_A	Geluidniveau midden op het terrein	1,80	79,2	79,2	--
PA West_A	Geluidniveau midden op het terrein	1,80	79,2	79,2	--
PA Zuid_A	Geluidniveau midden op het terrein	1,80	79,3	79,3	--
w02_A	woning overzijde	1,50	47,3	47,3	--
w02_B	woning overzijde	5,00	47,2	47,2	--
w02_C	woning overzijde	7,50	47,0	47,0	--
w02_D	woning overzijde	10,50	46,8	46,8	--
w03_A	woning achterzijde	1,50	35,6	35,6	--
w03_B	woning achterzijde	5,00	38,3	38,3	--
w04_A	woning west	1,50	37,7	37,7	--
w04_A	woning/bedrijf achterzijde	1,50	36,9	36,9	--
w04_B	woning/bedrijf achterzijde	5,00	40,0	40,0	--

Alle getoonde dB-waarden zijn A-gewogen

20180309_BP Evenem.ter._Cat.B-1_Groot podium Oost_House

LAeq. Resultaten beoordelingspunten.

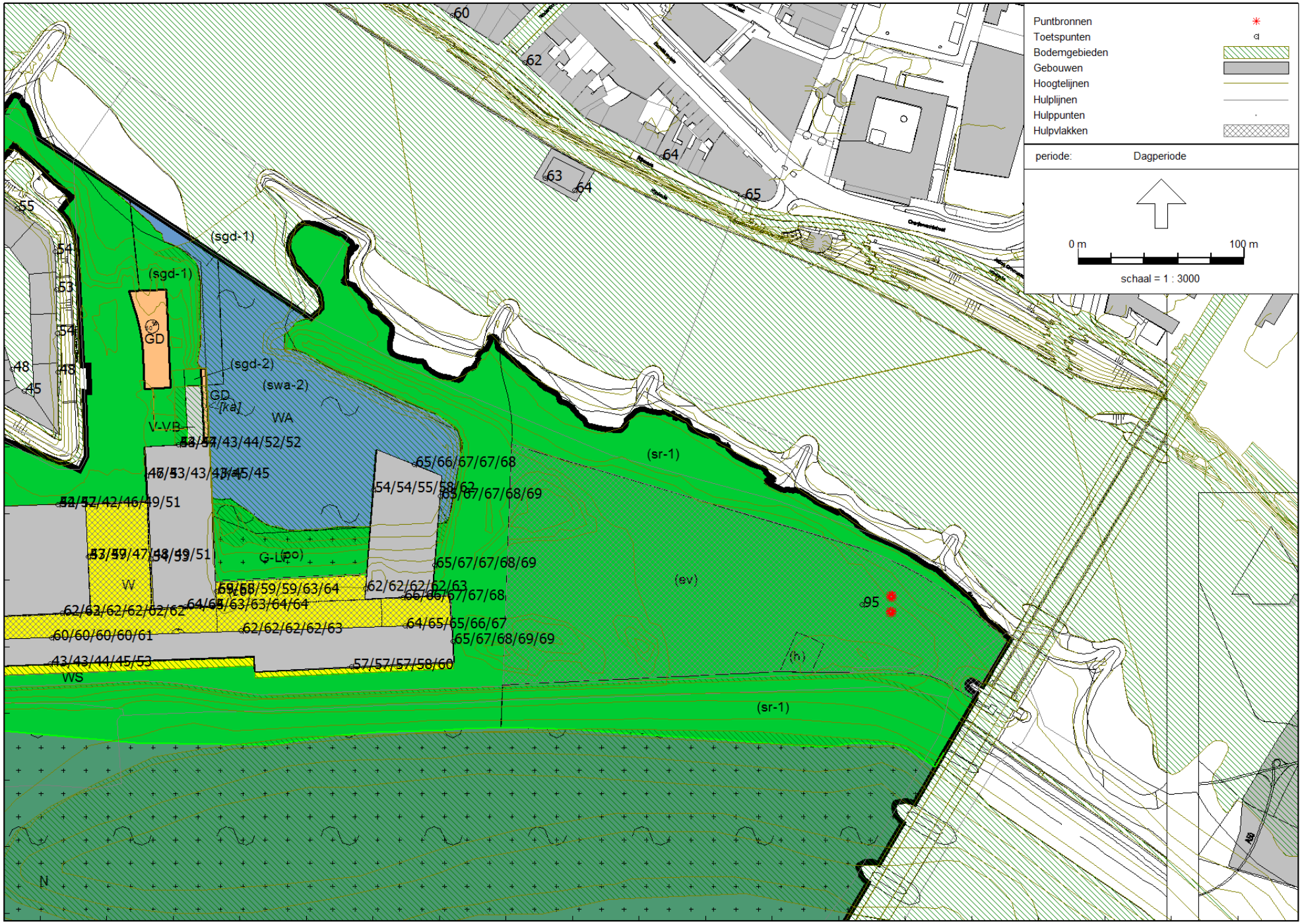

Industrielawaai - IL, [IL / Evenemententerrein maart 2018 - 20180309_BP Evenem.ter._Cat.B_Optie 1_Groot podium Oost_House] , Geomilieu V4.30

Aveco de Bondt

20180309_BP Evenem.ter._Cat.B-2 Groot Podium West_House

LAeq. Resultaten beoordelingspunten.

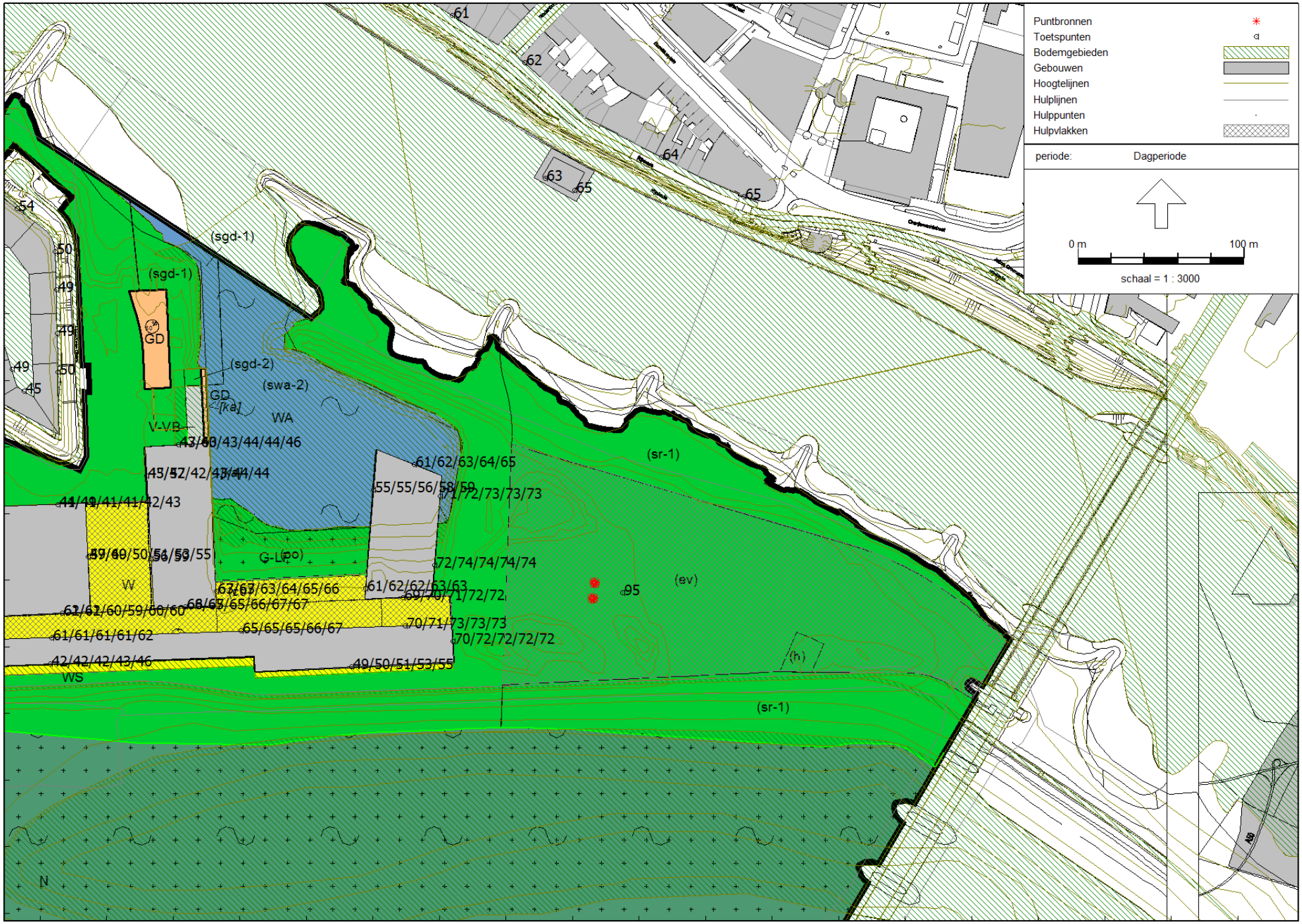

Industrielawaai - IL, [IL / Evenemententerrein maart 2018 - 20180309_BP Evenem.ter._Cat.B_Optie 2_Groot podium West_House] , Geomilieu V4.30

Aveco de Bondt

Rapport: Resultatentabel
Model: 20180309_BP Evenem.ter._Cat.B_Optie 1_Groot podium Oost_House
LAeq totaalresultaten voor toetspunten
Groep: (hoofdgroep)
Groepsreductie: Nee

Naam Toetspunt	Omschrijving	Hoogte	Dag	Avond	Nacht
0_A	Haven v Workum	1,50	39,7	39,7	--
0_B	Haven v Workum	4,50	39,9	39,9	--
0_C	Haven v Workum	7,50	40,3	40,3	--
0_D	Haven v Workum	10,50	41,2	41,2	--
0_E	Haven v Workum	13,50	43,9	43,9	--
1_A	Haven v Workum	1,50	42,9	42,9	--
1_B	Haven v Workum	4,50	43,8	43,8	--
1_C	Haven v Workum	7,50	45,1	45,1	--
1_D	Haven v Workum	10,50	47,1	47,1	--
1_E	Haven v Workum	13,50	50,1	50,1	--
10_A	ASM Haven	1,50	61,1	61,1	--
10_B	ASM Haven	4,50	60,9	60,9	--
10_C	ASM Haven	7,50	60,7	60,7	--
10_D	ASM Haven	10,50	60,5	60,5	--
101_A	Rijnkade	13,50	61,8	61,8	--
102_A	Rijnkade	13,50	58,2	58,2	--
103_A	Rijnkade	13,50	64,8	64,8	--
104_A	Rijnkade	13,50	60,5	60,5	--
105_A	Rijnkade	13,50	58,8	58,8	--
106_A	Rijnkade	4,50	63,3	63,3	--
107_A	Rijnkade	4,50	63,7	63,7	--
11_A	ASM H	19,50	43,3	43,3	--
11_A	ASM Haven	1,50	52,3	52,3	--
11_B	ASM H	22,50	54,6	54,6	--
11_B	ASM Haven	4,50	41,4	41,4	--
11_C	ASM Haven	7,50	41,3	41,3	--
11_D	ASM Haven	10,50	41,6	41,6	--
11_E	ASM Haven	13,50	41,7	41,7	--
11_F	ASM Haven	16,50	42,2	42,2	--
12_A	ASM H	19,50	53,7	53,7	--
12_A	ASM Haven	1,50	42,4	42,4	--
12_B	ASM H	22,50	56,7	56,7	--
12_B	ASM Haven	4,50	42,3	42,3	--
12_C	ASM Haven	7,50	42,3	42,3	--
12_D	ASM Haven	10,50	45,9	45,9	--
12_E	ASM Haven	13,50	49,0	49,0	--
12_F	ASM Haven	16,50	51,0	51,0	--
13_A	ASM H	1,50	46,2	46,2	--
13_A	ASM Haven	19,50	47,1	47,1	--
13_B	ASM H	4,50	43,0	43,0	--
13_B	ASM Haven	22,50	53,2	53,2	--
13_C	ASM H	7,50	42,9	42,9	--
13_D	ASM H	10,50	43,1	43,1	--
13_E	ASM H	13,50	44,5	44,5	--
13_F	ASM H	16,50	45,4	45,4	--
14_A	ASM H	1,50	43,8	43,8	--
14_A	ASM Haven	19,50	52,9	52,9	--
14_B	ASM H	4,50	43,5	43,5	--
14_B	ASM Haven	22,50	56,5	56,5	--
14_C	ASM H	7,50	43,5	43,5	--
14_D	ASM H	10,50	43,7	43,7	--
14_E	ASM H	13,50	51,6	51,6	--
14_F	ASM H	16,50	52,1	52,1	--
15_A	ASM H	19,50	64,7	64,7	--
15_A	ASM Haven	1,50	58,6	58,6	--
15_B	ASM H	22,50	65,1	65,1	--
15_B	ASM Haven	4,50	58,5	58,5	--
15_C	ASM Haven	7,50	58,6	58,6	--
15_D	ASM Haven	10,50	59,5	59,5	--

Alle getoonde dB-waarden zijn A-gewogen

Rapport: Resultatentabel
Model: 20180309_BP Evenem.ter._Cat.B_Optie 1_Groot podium Oost_House
LAeq totaalresultaten voor toetspunten
Groep: (hoofdgroep)
Groepsreductie: Nee

Naam Toetspunt	Omschrijving	Hoogte	Dag	Avond	Nacht
15_E	ASM Haven	13,50	63,3	63,3	--
15_F	ASM Haven	16,50	64,2	64,2	--
16_A	ASM Haven	1,50	53,7	53,7	--
16_B	ASM Haven	4,50	53,7	53,7	--
16_C	ASM Haven	7,50	54,9	54,9	--
16_D	ASM Haven	10,50	57,7	57,7	--
16_E	ASM Haven	13,50	61,5	61,5	--
17_A	ASM Haven	1,50	62,4	62,4	--
17_B	ASM Haven	4,50	62,3	62,3	--
17_C	ASM Haven	7,50	62,3	62,3	--
17_D	ASM Haven	10,50	62,5	62,5	--
17_E	ASM Haven	13,50	62,6	62,6	--
18_A	ASM Haven	1,50	65,1	65,1	--
18_B	ASM Haven	4,50	66,1	66,1	--
18_C	ASM Haven	7,50	66,6	66,6	--
18_D	ASM Haven	10,50	67,2	67,2	--
18_E	ASM Haven	13,50	67,7	67,7	--
19_A	ASM Haven	1,50	65,9	65,9	--
19_B	ASM Haven	4,50	66,3	66,3	--
19_C	ASM Haven	7,50	66,8	66,8	--
19_D	ASM Haven	10,50	67,4	67,4	--
19_E	ASM Haven	13,50	67,9	67,9	--
2_A	Haven v Workum	1,50	44,1	44,1	--
2_B	Haven v Workum	4,50	44,1	44,1	--
2_C	Haven v Workum	7,50	44,2	44,2	--
2_D	Haven v Workum	10,50	44,6	44,6	--
2_E	Haven v Workum	13,50	46,2	46,2	--
20_A	ASM Haven	1,50	64,7	64,7	--
20_B	ASM Haven	4,50	66,7	66,7	--
20_C	ASM Haven	7,50	67,3	67,3	--
20_D	ASM Haven	10,50	68,0	68,0	--
20_E	ASM Haven	13,50	68,5	68,5	--
21_A	ASM Haven	1,50	65,4	65,4	--
21_B	ASM Haven	4,50	66,7	66,7	--
21_C	ASM Haven	7,50	67,5	67,5	--
21_D	ASM Haven	10,50	68,1	68,1	--
21_E	ASM Haven	13,50	68,7	68,7	--
22_A	ASM Haven	1,50	57,4	57,4	--
22_B	ASM Haven	4,50	57,2	57,2	--
22_C	ASM Haven	7,50	57,2	57,2	--
22_D	ASM Haven	10,50	57,9	57,9	--
22_E	ASM Haven	13,50	59,5	59,5	--
23_A	ASM H	1,50	61,8	61,8	--
23_A	ASM Haven	1,50	43,4	43,4	--
23_B	ASM H	4,50	61,5	61,5	--
23_B	ASM Haven	4,50	43,5	43,5	--
23_C	ASM H	7,50	61,3	61,3	--
23_C	ASM Haven	7,50	43,8	43,8	--
23_D	ASM H	10,50	61,2	61,2	--
23_D	ASM Haven	10,50	44,6	44,6	--
23_E	ASM H	13,50	61,2	61,2	--
23_E	ASM Haven	13,50	53,2	53,2	--
23_F	ASM H	16,50	61,3	61,3	--
24_A	ASM H	19,50	62,5	62,5	--
24_A	ASM Haven	19,50	41,5	41,5	--
24_B	ASM H	22,50	62,8	62,8	--
24_B	ASM Haven	22,50	50,7	50,7	--
25_A	ASM H	19,50	53,4	53,4	--
25_A	ASM Haven	19,50	61,6	61,6	--

Alle getoonde dB-waarden zijn A-gewogen

Rapport: Resultatentabel
Model: 20180309_BP Evenem.ter._Cat.B_Optie 1_Groot podium Oost_House
LAeq totaalresultaten voor toetspunten
Groep: (hoofdgroep)
Groepsreductie: Nee

Naam Toetspunt	Omschrijving	Hoogte	Dag	Avond	Nacht
25_B	ASM H	22,50	59,5	59,5	--
25_B	ASM Haven	22,50	61,9	61,9	--
26_A	ASM Haven	1,50	62,4	62,4	--
26_B	ASM Haven	4,50	62,2	62,2	--
26_C	ASM Haven	7,50	62,0	62,0	--
26_D	ASM Haven	10,50	61,9	61,9	--
26_E	ASM Haven	13,50	62,0	62,0	--
26_F	ASM Haven	16,50	62,2	62,2	--
27_A	ASM H	19,50	64,4	64,4	--
27_A	ASM Haven	1,50	46,6	46,6	--
27_B	ASM H	22,50	64,8	64,8	--
27_B	ASM Haven	4,50	46,8	46,8	--
27_C	ASM Haven	7,50	47,3	47,3	--
27_D	ASM Haven	10,50	48,3	48,3	--
27_E	ASM Haven	13,50	48,6	48,6	--
27_F	ASM Haven	16,50	50,6	50,6	--
28_A	ASM Haven	19,50	54,4	54,4	--
28_B	ASM Haven	22,50	53,3	53,3	--
29_A	ASM Haven	1,50	63,8	63,8	--
29_B	ASM Haven	4,50	63,5	63,5	--
29_C	ASM Haven	7,50	63,3	63,3	--
29_D	ASM Haven	10,50	63,4	63,4	--
29_E	ASM Haven	13,50	63,7	63,7	--
29_F	ASM Haven	16,50	64,0	64,0	--
3_A	Haven v Workum	1,50	54,8	54,8	--
3_B	Haven v Workum	4,50	55,6	55,6	--
3_C	Haven v Workum	7,50	55,7	55,7	--
3_D	Haven v Workum	10,50	55,7	55,7	--
3_E	Haven v Workum	13,50	55,6	55,6	--
30_A	ASM Haven	1,50	60,0	60,0	--
30_B	ASM Haven	4,50	59,7	59,7	--
30_C	ASM Haven	7,50	59,5	59,5	--
30_D	ASM Haven	10,50	59,5	59,5	--
30_E	ASM Haven	13,50	60,7	60,7	--
31_A	ASM Haven	1,50	62,4	62,4	--
31_B	ASM Haven	4,50	62,1	62,1	--
31_C	ASM Haven	7,50	61,9	61,9	--
31_D	ASM Haven	10,50	62,2	62,2	--
31_E	ASM Haven	13,50	63,4	63,4	--
32_A	ASM Haven	1,50	64,5	64,5	--
32_B	ASM Haven	4,50	64,7	64,7	--
32_C	ASM Haven	7,50	65,2	65,2	--
32_D	ASM Haven	10,50	65,9	65,9	--
32_E	ASM Haven	13,50	66,7	66,7	--
33_A	ASM Haven	1,50	64,7	64,7	--
33_B	ASM Haven	4,50	67,1	67,1	--
33_C	ASM Haven	7,50	67,9	67,9	--
33_D	ASM Haven	10,50	68,6	68,6	--
33_E	ASM Haven	13,50	69,2	69,2	--
34_A	gemengd	1,50	42,9	42,9	--
34_B	gemengd	5,50	44,2	44,2	--
35_A	Gelderse Rooslaan nieuw	1,50	56,7	56,7	--
35_A	Gelderse Rooslaan nieuw	1,50	56,6	56,6	--
35_A	gemengd	1,50	55,0	55,0	--
35_A	Malburgen bestaand	1,50	60,7	60,7	--
35_A	Veerpolderstraat nieuw	1,50	56,7	56,7	--
35_A	Veerpolderstraat nieuw	1,50	56,7	56,7	--
35_B	Gelderse Rooslaan nieuw	4,50	57,8	57,8	--
35_B	Gelderse Rooslaan nieuw	4,50	57,7	57,7	--

Alle getoonde dB-waarden zijn A-gewogen

Rapport: Resultatentabel
Model: 20180309_BP Evenem.ter._Cat.B_Optie 1_Groot podium Oost_House
LAeq totaalresultaten voor toetspunten
Groep: (hoofdgroep)
Groepsreductie: Nee

Naam Toetspunt	Omschrijving	Hoogte	Dag	Avond	Nacht
35_B	gemengd	5,50	55,4	55,4	--
35_B	Malburgen bestaand	4,50	60,3	60,3	--
35_B	Veerpolderstraat nieuw	4,50	56,6	56,6	--
35_B	Veerpolderstraat nieuw	4,50	56,7	56,7	--
35_C	Gelderse Rooslaan nieuw	10,50	58,3	58,3	--
35_C	Gelderse Rooslaan nieuw	10,50	58,2	58,2	--
35_C	Malburgen bestaand	7,50	60,4	60,4	--
35_C	Veerpolderstraat nieuw	7,50	56,6	56,6	--
35_C	Veerpolderstraat nieuw	7,50	56,7	56,7	--
35_D	Gelderse Rooslaan nieuw	22,50	58,2	58,2	--
35_D	Gelderse Rooslaan nieuw	22,50	58,1	58,1	--
35_D	Malburgen bestaand	10,50	60,4	60,4	--
35_D	Veerpolderstraat nieuw	13,50	56,4	56,4	--
35_D	Veerpolderstraat nieuw	13,50	56,5	56,5	--
35_E	Gelderse Rooslaan nieuw	28,50	58,6	58,6	--
35_E	Gelderse Rooslaan nieuw	28,50	58,5	58,5	--
35_E	Malburgen bestaand	13,50	60,8	60,8	--
35_E	Veerpolderstraat nieuw	16,50	56,7	56,7	--
35_E	Veerpolderstraat nieuw	16,50	56,7	56,7	--
35_F	Gelderse Rooslaan nieuw	34,50	59,0	59,0	--
35_F	Gelderse Rooslaan nieuw	34,50	58,9	58,9	--
35_F	Veerpolderstraat nieuw	22,50	57,3	57,3	--
35_F	Veerpolderstraat nieuw	22,50	57,3	57,3	--
36_A	gemengd	1,50	46,1	46,1	--
36_A	Malburgen bestaand	1,50	59,0	59,0	--
36_A	Malburgen bestaand	1,50	59,0	59,0	--
36_A	Malburgen bestaand	1,50	57,5	57,5	--
36_A	Malburgen bestaand	1,50	58,1	58,1	--
36_A	Malburgen bestaand	1,50	58,4	58,4	--
36_A	Malburgen bestaand	1,50	58,8	58,8	--
36_A	Malburgen bestaand	1,50	59,8	59,8	--
36_A	Malburgen bestaand	1,50	60,0	60,0	--
36_B	gemengd	5,50	45,5	45,5	--
36_B	Malburgen bestaand	4,50	59,0	59,0	--
36_B	Malburgen bestaand	4,50	59,0	59,0	--
36_B	Malburgen bestaand	4,50	57,4	57,4	--
36_B	Malburgen bestaand	4,50	58,0	58,0	--
36_B	Malburgen bestaand	4,50	58,5	58,5	--
36_B	Malburgen bestaand	4,50	58,9	58,9	--
36_B	Malburgen bestaand	4,50	59,3	59,3	--
36_B	Malburgen bestaand	4,50	61,3	61,3	--
36_C	Malburgen bestaand	7,50	59,0	59,0	--
36_C	Malburgen bestaand	7,50	59,0	59,0	--
36_C	Malburgen bestaand	7,50	57,4	57,4	--
36_C	Malburgen bestaand	7,50	58,2	58,2	--
36_C	Malburgen bestaand	7,50	58,6	58,6	--
36_C	Malburgen bestaand	7,50	59,1	59,1	--
36_C	Malburgen bestaand	7,50	59,5	59,5	--
36_C	Malburgen bestaand	7,50	60,1	60,1	--
4_A	Haven v Workum	1,50	42,4	42,4	--
4_A	Rijnkade	13,50	64,0	64,0	--
4_B	Haven v Workum	4,50	42,4	42,4	--
4_C	Haven v Workum	7,50	42,6	42,6	--
4_D	Haven v Workum	10,50	43,2	43,2	--
4_E	Haven v Workum	13,50	45,3	45,3	--
5_A	Haven v Workum	1,50	54,1	54,1	--
5_B	Haven v Workum	4,50	39,5	39,5	--
5_C	Haven v Workum	7,50	40,0	40,0	--
5_D	Haven v Workum	10,50	41,1	41,1	--

Alle getoonde dB-waarden zijn A-gewogen

Rapport: Resultatentabel
Model: 20180309_BP Evenem.ter._Cat.B_Optie 1_Groot podium Oost_House
LAeq totaalresultaten voor toetspunten
Groep: (hoofdgroep)
Groepsreductie: Nee

Naam Toetspunt	Omschrijving	Hoogte	Dag	Avond	Nacht
5_E	Haven v Workum	13,50	44,0	44,0	--
6_A	Haven v Workum	1,50	56,1	56,1	--
6_B	Haven v Workum	4,50	56,1	56,1	--
6_C	Haven v Workum	7,50	55,9	55,9	--
6_D	Haven v Workum	10,50	55,8	55,8	--
6_E	Haven v Workum	13,50	55,8	55,8	--
7_A	Haven v Workum	1,50	54,9	54,9	--
7_B	Haven v Workum	4,50	56,0	56,0	--
7_C	Haven v Workum	7,50	56,0	56,0	--
7_D	Haven v Workum	10,50	56,0	56,0	--
7_E	Haven v Workum	13,50	55,9	55,9	--
8_A	ASM Haven	1,50	51,9	51,9	--
8_B	ASM Haven	4,50	40,5	40,5	--
8_C	ASM Haven	7,50	40,3	40,3	--
8_D	ASM Haven	10,50	40,2	40,2	--
9_A	ASM Haven	1,50	41,2	41,2	--
9_B	ASM Haven	4,50	41,2	41,2	--
9_C	ASM Haven	7,50	41,4	41,4	--
9_D	ASM Haven	10,50	42,3	42,3	--
Lig1_A	Ligplaats Haven Van Coers	1,50	55,2	55,2	--
Lig10_A	Ligplaats Haven Van Coers	1,50	53,6	53,6	--
Lig11_A	Ligplaats Haven Van Coers	1,50	54,5	54,5	--
Lig12_A	Ligplaats Haven Van Coers	1,50	54,6	54,6	--
Lig13_A	Ligplaats Haven Van Coers	1,50	53,6	53,6	--
Lig14_A	Ligplaats Haven Van Workum	1,50	55,6	55,6	--
Lig15_A	Ligplaats Haven Van Workum	1,50	53,3	53,3	--
Lig16_A	Ligplaats Haven Van Workum	1,50	51,0	51,0	--
Lig2_A	Ligplaats Haven Van Coers	1,50	53,7	53,7	--
Lig3_A	Ligplaats Haven Van Coers	1,50	53,5	53,5	--
Lig4_A	Ligplaats Haven Van Coers	1,50	54,1	54,1	--
Lig5_A	Ligplaats Haven Van Coers	1,50	48,2	48,2	--
Lig6_A	Ligplaats Haven Van Coers	1,50	44,6	44,6	--
Lig7_A	Ligplaats Haven Van Coers	1,50	47,7	47,7	--
Lig8_A	Ligplaats Haven Van Coers	1,50	49,8	49,8	--
Lig9_A	Ligplaats Haven Van Coers	1,50	54,1	54,1	--
PA Oost_A	Geluidniveau midden op het terrein	1,80	95,1	95,1	--
w02_A	woning overzijde	1,50	57,9	57,9	--
w02_B	woning overzijde	5,00	58,0	58,0	--
w02_C	woning overzijde	7,50	57,9	57,9	--
w02_D	woning overzijde	10,50	57,7	57,7	--
w03_A	woning achterzijde	1,50	46,9	46,9	--
w03_B	woning achterzijde	5,00	49,3	49,3	--
w04_A	woning west	1,50	48,1	48,1	--
w04_A	woning/bedrijf achterzijde	1,50	47,6	47,6	--
w04_B	woning/bedrijf achterzijde	5,00	50,4	50,4	--

Alle getoonde dB-waarden zijn A-gewogen

Rapport: Resultatentabel
Model: 20180309_BP Evenem.ter._Cat.B_Optie 2_Groot podium West_House
LAeq totaalresultaten voor toetspunten
Groep: (hoofdgroep)
Groepsreductie: Nee

Naam Toetspunt	Omschrijving	Hoogte	Dag	Avond	Nacht
0_A	Haven v Workum	1,50	35,4	35,4	--
0_B	Haven v Workum	4,50	35,6	35,6	--
0_C	Haven v Workum	7,50	36,1	36,1	--
0_D	Haven v Workum	10,50	37,2	37,2	--
0_E	Haven v Workum	13,50	40,0	40,0	--
1_A	Haven v Workum	1,50	39,5	39,5	--
1_B	Haven v Workum	4,50	40,3	40,3	--
1_C	Haven v Workum	7,50	41,5	41,5	--
1_D	Haven v Workum	10,50	43,4	43,4	--
1_E	Haven v Workum	13,50	45,6	45,6	--
10_A	ASM Haven	1,50	59,5	59,5	--
10_B	ASM Haven	4,50	59,3	59,3	--
10_C	ASM Haven	7,50	56,7	56,7	--
10_D	ASM Haven	10,50	56,7	56,7	--
101_A	Rijnkade	13,50	62,0	62,0	--
102_A	Rijnkade	13,50	57,7	57,7	--
103_A	Rijnkade	13,50	65,0	65,0	--
104_A	Rijnkade	13,50	60,8	60,8	--
105_A	Rijnkade	13,50	59,0	59,0	--
106_A	Rijnkade	4,50	63,5	63,5	--
107_A	Rijnkade	4,50	65,4	65,4	--
11_A	ASM H	19,50	41,7	41,7	--
11_A	ASM Haven	1,50	47,8	47,8	--
11_B	ASM H	22,50	45,9	45,9	--
11_B	ASM Haven	4,50	40,0	40,0	--
11_C	ASM Haven	7,50	39,6	39,6	--
11_D	ASM Haven	10,50	39,9	39,9	--
11_E	ASM Haven	13,50	40,3	40,3	--
11_F	ASM Haven	16,50	40,7	40,7	--
12_A	ASM H	19,50	44,2	44,2	--
12_A	ASM Haven	1,50	41,3	41,3	--
12_B	ASM H	22,50	48,7	48,7	--
12_B	ASM Haven	4,50	40,9	40,9	--
12_C	ASM Haven	7,50	40,8	40,8	--
12_D	ASM Haven	10,50	41,2	41,2	--
12_E	ASM Haven	13,50	41,8	41,8	--
12_F	ASM Haven	16,50	42,8	42,8	--
13_A	ASM H	1,50	42,8	42,8	--
13_A	ASM Haven	19,50	45,3	45,3	--
13_B	ASM H	4,50	42,2	42,2	--
13_B	ASM Haven	22,50	57,4	57,4	--
13_C	ASM H	7,50	42,5	42,5	--
13_D	ASM H	10,50	43,0	43,0	--
13_E	ASM H	13,50	43,5	43,5	--
13_F	ASM H	16,50	44,2	44,2	--
14_A	ASM H	1,50	43,2	43,2	--
14_A	ASM Haven	19,50	47,0	47,0	--
14_B	ASM H	4,50	42,6	42,6	--
14_B	ASM Haven	22,50	59,9	59,9	--
14_C	ASM H	7,50	43,0	43,0	--
14_D	ASM H	10,50	43,6	43,6	--
14_E	ASM H	13,50	44,4	44,4	--
14_F	ASM H	16,50	45,5	45,5	--
15_A	ASM H	19,50	66,8	66,8	--
15_A	ASM Haven	1,50	62,8	62,8	--
15_B	ASM H	22,50	67,2	67,2	--
15_B	ASM Haven	4,50	62,8	62,8	--
15_C	ASM Haven	7,50	63,4	63,4	--
15_D	ASM Haven	10,50	64,3	64,3	--

Alle getoonde dB-waarden zijn A-gewogen

Rapport: Resultatentabel
Model: 20180309_BP Evenem.ter._Cat.B_Optie 2_Groot podium West_House
LAeq totaalresultaten voor toetspunten
Groep: (hoofdgroep)
Groepsreductie: Nee

Naam Toetspunt	Omschrijving	Hoogte	Dag	Avond	Nacht
15_E	ASM Haven	13,50	65,1	65,1	--
15_F	ASM Haven	16,50	66,0	66,0	--
16_A	ASM Haven	1,50	54,7	54,7	--
16_B	ASM Haven	4,50	55,4	55,4	--
16_C	ASM Haven	7,50	56,4	56,4	--
16_D	ASM Haven	10,50	58,0	58,0	--
16_E	ASM Haven	13,50	58,9	58,9	--
17_A	ASM Haven	1,50	61,1	61,1	--
17_B	ASM Haven	4,50	61,6	61,6	--
17_C	ASM Haven	7,50	62,2	62,2	--
17_D	ASM Haven	10,50	63,1	63,1	--
17_E	ASM Haven	13,50	62,9	62,9	--
18_A	ASM Haven	1,50	60,9	60,9	--
18_B	ASM Haven	4,50	62,1	62,1	--
18_C	ASM Haven	7,50	63,3	63,3	--
18_D	ASM Haven	10,50	64,2	64,2	--
18_E	ASM Haven	13,50	65,4	65,4	--
19_A	ASM Haven	1,50	68,9	68,9	--
19_B	ASM Haven	4,50	70,1	70,1	--
19_C	ASM Haven	7,50	71,4	71,4	--
19_D	ASM Haven	10,50	71,6	71,6	--
19_E	ASM Haven	13,50	71,9	71,9	--
2_A	Haven v Workum	1,50	41,3	41,3	--
2_B	Haven v Workum	4,50	41,3	41,3	--
2_C	Haven v Workum	7,50	41,3	41,3	--
2_D	Haven v Workum	10,50	41,6	41,6	--
2_E	Haven v Workum	13,50	43,0	43,0	--
20_A	ASM Haven	1,50	70,6	70,6	--
20_B	ASM Haven	4,50	72,0	72,0	--
20_C	ASM Haven	7,50	73,1	73,1	--
20_D	ASM Haven	10,50	73,2	73,2	--
20_E	ASM Haven	13,50	73,2	73,2	--
21_A	ASM Haven	1,50	71,9	71,9	--
21_B	ASM Haven	4,50	73,6	73,6	--
21_C	ASM Haven	7,50	74,3	74,3	--
21_D	ASM Haven	10,50	74,4	74,4	--
21_E	ASM Haven	13,50	74,4	74,4	--
22_A	ASM Haven	1,50	48,9	48,9	--
22_B	ASM Haven	4,50	49,9	49,9	--
22_C	ASM Haven	7,50	51,2	51,2	--
22_D	ASM Haven	10,50	52,9	52,9	--
22_E	ASM Haven	13,50	54,8	54,8	--
23_A	ASM H	1,50	61,1	61,1	--
23_A	ASM Haven	1,50	41,6	41,6	--
23_B	ASM H	4,50	60,8	60,8	--
23_B	ASM Haven	4,50	41,5	41,5	--
23_C	ASM H	7,50	58,7	58,7	--
23_C	ASM Haven	7,50	41,9	41,9	--
23_D	ASM H	10,50	58,8	58,8	--
23_D	ASM Haven	10,50	43,3	43,3	--
23_E	ASM H	13,50	58,4	58,4	--
23_E	ASM Haven	13,50	46,3	46,3	--
23_F	ASM H	16,50	58,9	58,9	--
24_A	ASM H	19,50	60,9	60,9	--
24_A	ASM Haven	19,50	42,2	42,2	--
24_B	ASM H	22,50	61,5	61,5	--
24_B	ASM Haven	22,50	43,0	43,0	--
25_A	ASM H	19,50	57,0	57,0	--
25_A	ASM Haven	19,50	59,4	59,4	--

Alle getoonde dB-waarden zijn A-gewogen

Rapport: Resultatentabel
Model: 20180309_BP Evenem.ter._Cat.B_Optie 2_Groot podium West_House
LAeq totaalresultaten voor toetspunten
Groep: (hoofdgroep)
Groepsreductie: Nee

Naam Toetspunt	Omschrijving	Hoogte	Dag	Avond	Nacht
25_B	ASM H	22,50	59,8	59,8	--
25_B	ASM Haven	22,50	59,9	59,9	--
26_A	ASM Haven	1,50	62,0	62,0	--
26_B	ASM Haven	4,50	61,7	61,7	--
26_C	ASM Haven	7,50	59,6	59,6	--
26_D	ASM Haven	10,50	59,4	59,4	--
26_E	ASM Haven	13,50	59,9	59,9	--
26_F	ASM Haven	16,50	60,4	60,4	--
27_A	ASM H	19,50	67,9	67,9	--
27_A	ASM Haven	1,50	49,4	49,4	--
27_B	ASM H	22,50	67,3	67,3	--
27_B	ASM Haven	4,50	49,5	49,5	--
27_C	ASM Haven	7,50	50,1	50,1	--
27_D	ASM Haven	10,50	51,4	51,4	--
27_E	ASM Haven	13,50	52,9	52,9	--
27_F	ASM Haven	16,50	54,7	54,7	--
28_A	ASM Haven	19,50	55,9	55,9	--
28_B	ASM Haven	22,50	59,2	59,2	--
29_A	ASM Haven	1,50	65,5	65,5	--
29_B	ASM Haven	4,50	65,0	65,0	--
29_C	ASM Haven	7,50	65,5	65,5	--
29_D	ASM Haven	10,50	66,1	66,1	--
29_E	ASM Haven	13,50	66,7	66,7	--
29_F	ASM Haven	16,50	67,4	67,4	--
3_A	Haven v Workum	1,50	49,6	49,6	--
3_B	Haven v Workum	4,50	49,7	49,7	--
3_C	Haven v Workum	7,50	49,8	49,8	--
3_D	Haven v Workum	10,50	49,9	49,9	--
3_E	Haven v Workum	13,50	50,0	50,0	--
30_A	ASM Haven	1,50	61,4	61,4	--
30_B	ASM Haven	4,50	61,1	61,1	--
30_C	ASM Haven	7,50	60,9	60,9	--
30_D	ASM Haven	10,50	61,3	61,3	--
30_E	ASM Haven	13,50	61,7	61,7	--
31_A	ASM Haven	1,50	64,8	64,8	--
31_B	ASM Haven	4,50	64,8	64,8	--
31_C	ASM Haven	7,50	65,4	65,4	--
31_D	ASM Haven	10,50	66,2	66,2	--
31_E	ASM Haven	13,50	66,9	66,9	--
32_A	ASM Haven	1,50	70,3	70,3	--
32_B	ASM Haven	4,50	71,5	71,5	--
32_C	ASM Haven	7,50	72,9	72,9	--
32_D	ASM Haven	10,50	73,1	73,1	--
32_E	ASM Haven	13,50	73,1	73,1	--
33_A	ASM Haven	1,50	70,1	70,1	--
33_B	ASM Haven	4,50	71,9	71,9	--
33_C	ASM Haven	7,50	72,1	72,1	--
33_D	ASM Haven	10,50	72,2	72,2	--
33_E	ASM Haven	13,50	72,2	72,2	--
34_A	gemengd	1,50	42,1	42,1	--
34_B	gemengd	5,50	43,3	43,3	--
35_A	Gelderse Rooslaan nieuw	1,50	55,6	55,6	--
35_A	Gelderse Rooslaan nieuw	1,50	55,6	55,6	--
35_A	gemengd	1,50	49,2	49,2	--
35_A	Malburgen bestaand	1,50	59,7	59,7	--
35_A	Veerpolderstraat nieuw	1,50	56,0	56,0	--
35_A	Veerpolderstraat nieuw	1,50	56,0	56,0	--
35_B	Gelderse Rooslaan nieuw	4,50	55,6	55,6	--
35_B	Gelderse Rooslaan nieuw	4,50	55,5	55,5	--

Alle getoonde dB-waarden zijn A-gewogen

Rapport: Resultatentabel
Model: 20180309_BP Evenem.ter._Cat.B_Optie 2_Groot podium West_House
LAeq totaalresultaten voor toetspunten
Groep: (hoofdgroep)
Groepsreductie: Nee

Naam Toetspunt	Omschrijving	Hoogte	Dag	Avond	Nacht
35_B	gemengd	5,50	49,8	49,8	--
35_B	Malburgen bestaand	4,50	59,6	59,6	--
35_B	Veerpolderstraat nieuw	4,50	56,6	56,6	--
35_B	Veerpolderstraat nieuw	4,50	56,6	56,6	--
35_C	Gelderse Rooslaan nieuw	10,50	55,4	55,4	--
35_C	Gelderse Rooslaan nieuw	10,50	55,3	55,3	--
35_C	Malburgen bestaand	7,50	59,6	59,6	--
35_C	Veerpolderstraat nieuw	7,50	56,8	56,8	--
35_C	Veerpolderstraat nieuw	7,50	56,7	56,7	--
35_D	Gelderse Rooslaan nieuw	22,50	55,8	55,8	--
35_D	Gelderse Rooslaan nieuw	22,50	55,7	55,7	--
35_D	Malburgen bestaand	10,50	59,9	59,9	--
35_D	Veerpolderstraat nieuw	13,50	56,8	56,8	--
35_D	Veerpolderstraat nieuw	13,50	56,8	56,8	--
35_E	Gelderse Rooslaan nieuw	28,50	56,3	56,3	--
35_E	Gelderse Rooslaan nieuw	28,50	56,2	56,2	--
35_E	Malburgen bestaand	13,50	60,2	60,2	--
35_E	Veerpolderstraat nieuw	16,50	56,7	56,7	--
35_E	Veerpolderstraat nieuw	16,50	56,7	56,7	--
35_F	Gelderse Rooslaan nieuw	34,50	56,8	56,8	--
35_F	Gelderse Rooslaan nieuw	34,50	56,7	56,7	--
35_F	Veerpolderstraat nieuw	22,50	57,1	57,1	--
35_F	Veerpolderstraat nieuw	22,50	57,1	57,1	--
36_A	gemengd	1,50	46,9	46,9	--
36_A	Malburgen bestaand	1,50	59,4	59,4	--
36_A	Malburgen bestaand	1,50	59,4	59,4	--
36_A	Malburgen bestaand	1,50	58,4	58,4	--
36_A	Malburgen bestaand	1,50	58,6	58,6	--
36_A	Malburgen bestaand	1,50	59,3	59,3	--
36_A	Malburgen bestaand	1,50	59,9	59,9	--
36_A	Malburgen bestaand	1,50	60,2	60,2	--
36_A	Malburgen bestaand	1,50	60,0	60,0	--
36_B	gemengd	5,50	47,3	47,3	--
36_B	Malburgen bestaand	4,50	59,7	59,7	--
36_B	Malburgen bestaand	4,50	59,5	59,5	--
36_B	Malburgen bestaand	4,50	57,3	57,3	--
36_B	Malburgen bestaand	4,50	57,9	57,9	--
36_B	Malburgen bestaand	4,50	58,3	58,3	--
36_B	Malburgen bestaand	4,50	59,0	59,0	--
36_B	Malburgen bestaand	4,50	59,2	59,2	--
36_B	Malburgen bestaand	4,50	60,7	60,7	--
36_C	Malburgen bestaand	7,50	59,6	59,6	--
36_C	Malburgen bestaand	7,50	59,6	59,6	--
36_C	Malburgen bestaand	7,50	57,2	57,2	--
36_C	Malburgen bestaand	7,50	57,8	57,8	--
36_C	Malburgen bestaand	7,50	58,2	58,2	--
36_C	Malburgen bestaand	7,50	59,0	59,0	--
36_C	Malburgen bestaand	7,50	59,2	59,2	--
36_C	Malburgen bestaand	7,50	59,6	59,6	--
4_A	Haven v Workum	1,50	39,3	39,3	--
4_A	Rijnkade	13,50	64,3	64,3	--
4_B	Haven v Workum	4,50	39,3	39,3	--
4_C	Haven v Workum	7,50	39,5	39,5	--
4_D	Haven v Workum	10,50	40,0	40,0	--
4_E	Haven v Workum	13,50	41,9	41,9	--
5_A	Haven v Workum	1,50	49,8	49,8	--
5_B	Haven v Workum	4,50	35,8	35,8	--
5_C	Haven v Workum	7,50	36,4	36,4	--
5_D	Haven v Workum	10,50	37,6	37,6	--

Alle getoonde dB-waarden zijn A-gewogen

Rapport: Resultatentabel
Model: 20180309_BP Evenem.ter._Cat.B_Optie 2_Groot podium West_House
LAeq totaalresultaten voor toetspunten
Groep: (hoofdgroep)
Groepsreductie: Nee

Naam Toetspunt	Omschrijving	Hoogte	Dag	Avond	Nacht
5_E	Haven v Workum	13,50	40,7	40,7	--
6_A	Haven v Workum	1,50	54,3	54,3	--
6_B	Haven v Workum	4,50	51,9	51,9	--
6_C	Haven v Workum	7,50	51,8	51,8	--
6_D	Haven v Workum	10,50	51,8	51,8	--
6_E	Haven v Workum	13,50	51,8	51,8	--
7_A	Haven v Workum	1,50	50,6	50,6	--
7_B	Haven v Workum	4,50	50,7	50,7	--
7_C	Haven v Workum	7,50	50,8	50,8	--
7_D	Haven v Workum	10,50	50,8	50,8	--
7_E	Haven v Workum	13,50	50,9	50,9	--
8_A	ASM Haven	1,50	42,0	42,0	--
8_B	ASM Haven	4,50	41,6	41,6	--
8_C	ASM Haven	7,50	41,3	41,3	--
8_D	ASM Haven	10,50	41,2	41,2	--
9_A	ASM Haven	1,50	47,7	47,7	--
9_B	ASM Haven	4,50	40,7	40,7	--
9_C	ASM Haven	7,50	40,5	40,5	--
9_D	ASM Haven	10,50	41,5	41,5	--
Lig1_A	Ligplaats Haven Van Coers	1,50	54,3	54,3	--
Lig10_A	Ligplaats Haven Van Coers	1,50	51,9	51,9	--
Lig11_A	Ligplaats Haven Van Coers	1,50	52,0	52,0	--
Lig12_A	Ligplaats Haven Van Coers	1,50	52,4	52,4	--
Lig13_A	Ligplaats Haven Van Coers	1,50	48,9	48,9	--
Lig14_A	Ligplaats Haven Van Workum	1,50	53,1	53,1	--
Lig15_A	Ligplaats Haven Van Workum	1,50	52,1	52,1	--
Lig16_A	Ligplaats Haven Van Workum	1,50	37,5	37,5	--
Lig2_A	Ligplaats Haven Van Coers	1,50	50,3	50,3	--
Lig3_A	Ligplaats Haven Van Coers	1,50	49,0	49,0	--
Lig4_A	Ligplaats Haven Van Coers	1,50	48,7	48,7	--
Lig5_A	Ligplaats Haven Van Coers	1,50	49,6	49,6	--
Lig6_A	Ligplaats Haven Van Coers	1,50	45,2	45,2	--
Lig7_A	Ligplaats Haven Van Coers	1,50	48,5	48,5	--
Lig8_A	Ligplaats Haven Van Coers	1,50	49,8	49,8	--
Lig9_A	Ligplaats Haven Van Coers	1,50	50,7	50,7	--
PA West_A	Geluidniveau midden op het terrein	1,80	95,1	95,1	--
w02_A	woning overzijde	1,50	56,6	56,6	--
w02_B	woning overzijde	5,00	56,3	56,3	--
w02_C	woning overzijde	7,50	56,2	56,2	--
w02_D	woning overzijde	10,50	55,9	55,9	--
w03_A	woning achterzijde	1,50	44,8	44,8	--
w03_B	woning achterzijde	5,00	46,8	46,8	--
w04_A	woning west	1,50	46,0	46,0	--
w04_A	woning/bedrijf achterzijde	1,50	43,7	43,7	--
w04_B	woning/bedrijf achterzijde	5,00	46,1	46,1	--

Alle getoonde dB-waarden zijn A-gewogen

20180309_BP Evenem.ter._Cat.B-3 Vier podia_House

LAeq. Resultaten beoordelingspunten.

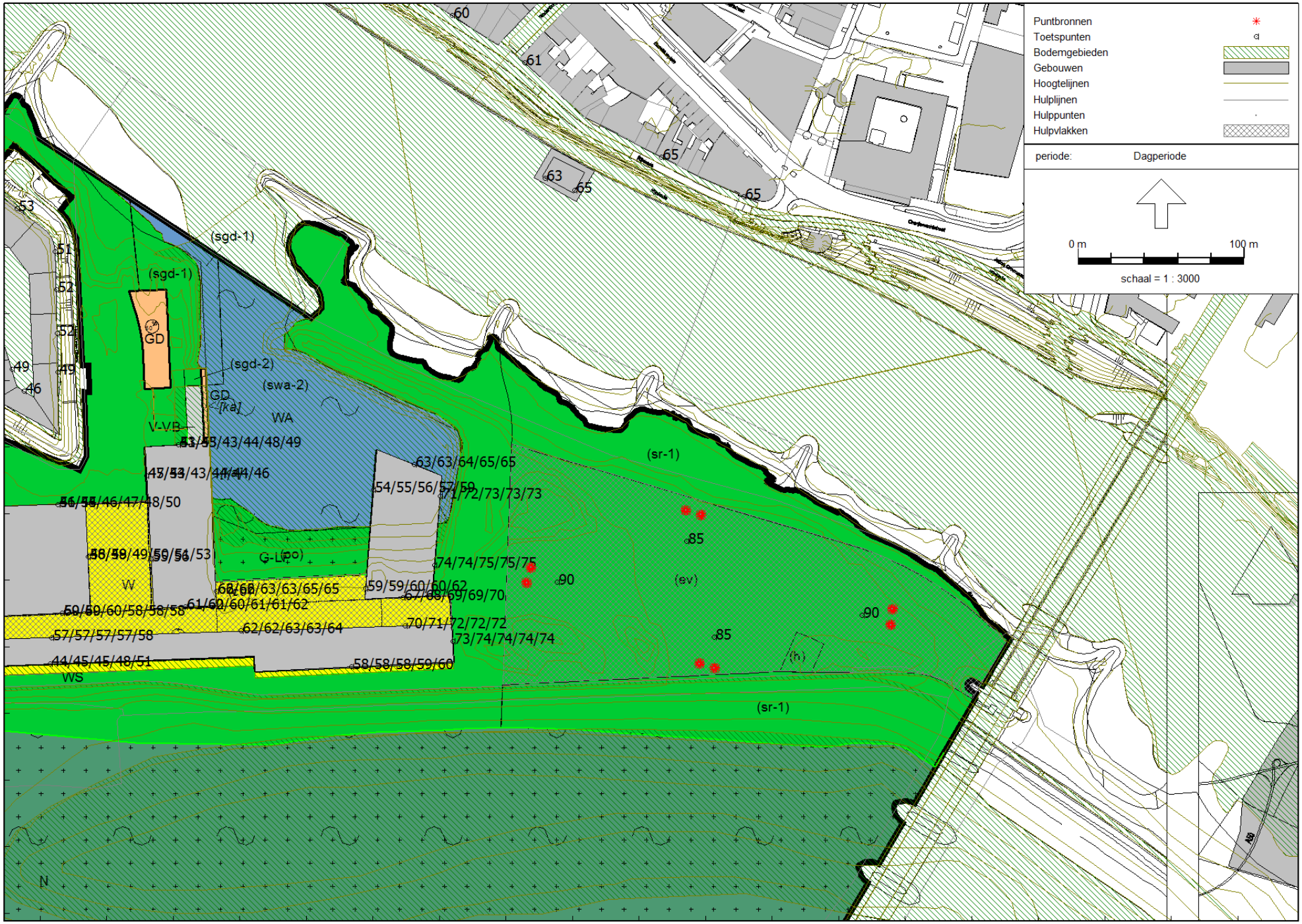

Industrielawaai - IL, [IL / Evenemententerrein maart 2018 - 20180309_BP Evenem.ter._Cat.B_Optie 3_Vier podia_House] , Geomilieu V4.30

Aveco de Bondt

Rapport: Resultatentabel
Model: 20180309_BP Evenem.ter._Cat.B_Optie 3_Vier podia_House
LAeq totaalresultaten voor toetspunten
Groep: (hoofdgroep)
Groepsreductie: Nee

Naam Toetspunt	Omschrijving	Hoogte	Dag	Avond	Nacht
0_A	Haven v Workum	1,50	38,0	38,0	--
0_B	Haven v Workum	4,50	38,1	38,1	--
0_C	Haven v Workum	7,50	38,5	38,5	--
0_D	Haven v Workum	10,50	39,3	39,3	--
0_E	Haven v Workum	13,50	42,2	42,2	--
1_A	Haven v Workum	1,50	41,1	41,1	--
1_B	Haven v Workum	4,50	41,9	41,9	--
1_C	Haven v Workum	7,50	43,1	43,1	--
1_D	Haven v Workum	10,50	45,2	45,2	--
1_E	Haven v Workum	13,50	48,5	48,5	--
10_A	ASM Haven	1,50	57,6	57,6	--
10_B	ASM Haven	4,50	57,4	57,4	--
10_C	ASM Haven	7,50	56,7	56,7	--
10_D	ASM Haven	10,50	56,1	56,1	--
101_A	Rijnkade	13,50	61,4	61,4	--
102_A	Rijnkade	13,50	57,4	57,4	--
103_A	Rijnkade	13,50	65,1	65,1	--
104_A	Rijnkade	13,50	60,1	60,1	--
105_A	Rijnkade	13,50	58,1	58,1	--
106_A	Rijnkade	4,50	62,9	62,9	--
107_A	Rijnkade	4,50	64,6	64,6	--
11_A	ASM H	19,50	45,7	45,7	--
11_A	ASM Haven	1,50	49,6	49,6	--
11_B	ASM H	22,50	52,0	52,0	--
11_B	ASM Haven	4,50	43,2	43,2	--
11_C	ASM Haven	7,50	42,9	42,9	--
11_D	ASM Haven	10,50	43,1	43,1	--
11_E	ASM Haven	13,50	43,6	43,6	--
11_F	ASM Haven	16,50	44,4	44,4	--
12_A	ASM H	19,50	51,5	51,5	--
12_A	ASM Haven	1,50	45,8	45,8	--
12_B	ASM H	22,50	54,5	54,5	--
12_B	ASM Haven	4,50	45,5	45,5	--
12_C	ASM Haven	7,50	45,6	45,6	--
12_D	ASM Haven	10,50	47,3	47,3	--
12_E	ASM Haven	13,50	48,3	48,3	--
12_F	ASM Haven	16,50	49,6	49,6	--
13_A	ASM H	1,50	45,3	45,3	--
13_A	ASM Haven	19,50	47,2	47,2	--
13_B	ASM H	4,50	44,2	44,2	--
13_B	ASM Haven	22,50	53,4	53,4	--
13_C	ASM H	7,50	43,0	43,0	--
13_D	ASM H	10,50	43,6	43,6	--
13_E	ASM H	13,50	44,5	44,5	--
13_F	ASM H	16,50	45,5	45,5	--
14_A	ASM H	1,50	43,0	43,0	--
14_A	ASM Haven	19,50	51,3	51,3	--
14_B	ASM H	4,50	42,8	42,8	--
14_B	ASM Haven	22,50	54,7	54,7	--
14_C	ASM H	7,50	43,0	43,0	--
14_D	ASM H	10,50	43,6	43,6	--
14_E	ASM H	13,50	47,8	47,8	--
14_F	ASM H	16,50	49,0	49,0	--
15_A	ASM H	19,50	65,8	65,8	--
15_A	ASM Haven	1,50	62,2	62,2	--
15_B	ASM H	22,50	66,0	66,0	--
15_B	ASM Haven	4,50	62,4	62,4	--
15_C	ASM Haven	7,50	62,9	62,9	--
15_D	ASM Haven	10,50	63,4	63,4	--

Alle getoonde dB-waarden zijn A-gewogen

Rapport: Resultatentabel
Model: 20180309_BP Evenem.ter._Cat.B_Optie 3_Vier podia_House
LAeq totaalresultaten voor toetspunten
Groep: (hoofdgroep)
Groepsreductie: Nee

Naam Toetspunt	Omschrijving	Hoogte	Dag	Avond	Nacht
15_E	ASM Haven	13,50	64,7	64,7	--
15_F	ASM Haven	16,50	65,3	65,3	--
16_A	ASM Haven	1,50	54,2	54,2	--
16_B	ASM Haven	4,50	54,8	54,8	--
16_C	ASM Haven	7,50	55,8	55,8	--
16_D	ASM Haven	10,50	57,3	57,3	--
16_E	ASM Haven	13,50	59,3	59,3	--
17_A	ASM Haven	1,50	58,5	58,5	--
17_B	ASM Haven	4,50	59,3	59,3	--
17_C	ASM Haven	7,50	59,8	59,8	--
17_D	ASM Haven	10,50	60,3	60,3	--
17_E	ASM Haven	13,50	61,6	61,6	--
18_A	ASM Haven	1,50	62,6	62,6	--
18_B	ASM Haven	4,50	63,2	63,2	--
18_C	ASM Haven	7,50	63,9	63,9	--
18_D	ASM Haven	10,50	64,6	64,6	--
18_E	ASM Haven	13,50	65,4	65,4	--
19_A	ASM Haven	1,50	67,4	67,4	--
19_B	ASM Haven	4,50	68,5	68,5	--
19_C	ASM Haven	7,50	68,8	68,8	--
19_D	ASM Haven	10,50	69,2	69,2	--
19_E	ASM Haven	13,50	69,7	69,7	--
2_A	Haven v Workum	1,50	43,3	43,3	--
2_B	Haven v Workum	4,50	43,3	43,3	--
2_C	Haven v Workum	7,50	43,3	43,3	--
2_D	Haven v Workum	10,50	43,7	43,7	--
2_E	Haven v Workum	13,50	45,1	45,1	--
20_A	ASM Haven	1,50	71,3	71,3	--
20_B	ASM Haven	4,50	72,5	72,5	--
20_C	ASM Haven	7,50	72,7	72,7	--
20_D	ASM Haven	10,50	72,9	72,9	--
20_E	ASM Haven	13,50	73,0	73,0	--
21_A	ASM Haven	1,50	74,0	74,0	--
21_B	ASM Haven	4,50	74,3	74,3	--
21_C	ASM Haven	7,50	74,5	74,5	--
21_D	ASM Haven	10,50	74,7	74,7	--
21_E	ASM Haven	13,50	74,7	74,7	--
22_A	ASM Haven	1,50	57,7	57,7	--
22_B	ASM Haven	4,50	57,6	57,6	--
22_C	ASM Haven	7,50	58,2	58,2	--
22_D	ASM Haven	10,50	58,9	58,9	--
22_E	ASM Haven	13,50	60,0	60,0	--
23_A	ASM H	1,50	59,1	59,1	--
23_A	ASM Haven	1,50	44,4	44,4	--
23_B	ASM H	4,50	58,8	58,8	--
23_B	ASM Haven	4,50	44,7	44,7	--
23_C	ASM H	7,50	57,4	57,4	--
23_C	ASM Haven	7,50	45,3	45,3	--
23_D	ASM H	10,50	56,8	56,8	--
23_D	ASM Haven	10,50	47,9	47,9	--
23_E	ASM H	13,50	56,9	56,9	--
23_E	ASM Haven	13,50	51,3	51,3	--
23_F	ASM H	16,50	57,2	57,2	--
24_A	ASM H	19,50	58,7	58,7	--
24_A	ASM Haven	19,50	41,5	41,5	--
24_B	ASM H	22,50	59,4	59,4	--
24_B	ASM Haven	22,50	48,2	48,2	--
25_A	ASM H	19,50	55,5	55,5	--
25_A	ASM Haven	19,50	57,7	57,7	--

Alle getoonde dB-waarden zijn A-gewogen

Rapport: Resultatentabel
Model: 20180309_BP Evenem.ter._Cat.B_Optie 3_Vier podia_House
LAeq totaalresultaten voor toetspunten
Groep: (hoofdgroep)
Groepsreductie: Nee

Naam Toetspunt	Omschrijving	Hoogte	Dag	Avond	Nacht
25_B	ASM H	22,50	58,8	58,8	--
25_B	ASM Haven	22,50	58,4	58,4	--
26_A	ASM Haven	1,50	59,8	59,8	--
26_B	ASM Haven	4,50	59,5	59,5	--
26_C	ASM Haven	7,50	59,5	59,5	--
26_D	ASM Haven	10,50	57,5	57,5	--
26_E	ASM Haven	13,50	57,8	57,8	--
26_F	ASM Haven	16,50	58,1	58,1	--
27_A	ASM H	19,50	61,3	61,3	--
27_A	ASM Haven	1,50	48,5	48,5	--
27_B	ASM H	22,50	61,7	61,7	--
27_B	ASM Haven	4,50	48,4	48,4	--
27_C	ASM Haven	7,50	49,0	49,0	--
27_D	ASM Haven	10,50	50,2	50,2	--
27_E	ASM Haven	13,50	51,5	51,5	--
27_F	ASM Haven	16,50	53,3	53,3	--
28_A	ASM Haven	19,50	54,7	54,7	--
28_B	ASM Haven	22,50	56,4	56,4	--
29_A	ASM Haven	1,50	60,5	60,5	--
29_B	ASM Haven	4,50	60,4	60,4	--
29_C	ASM Haven	7,50	60,5	60,5	--
29_D	ASM Haven	10,50	60,8	60,8	--
29_E	ASM Haven	13,50	61,1	61,1	--
29_F	ASM Haven	16,50	61,8	61,8	--
3_A	Haven v Workum	1,50	53,5	53,5	--
3_B	Haven v Workum	4,50	54,5	54,5	--
3_C	Haven v Workum	7,50	54,7	54,7	--
3_D	Haven v Workum	10,50	54,7	54,7	--
3_E	Haven v Workum	13,50	54,7	54,7	--
30_A	ASM Haven	1,50	56,9	56,9	--
30_B	ASM Haven	4,50	56,6	56,6	--
30_C	ASM Haven	7,50	56,6	56,6	--
30_D	ASM Haven	10,50	57,2	57,2	--
30_E	ASM Haven	13,50	57,7	57,7	--
31_A	ASM Haven	1,50	61,7	61,7	--
31_B	ASM Haven	4,50	62,0	62,0	--
31_C	ASM Haven	7,50	62,6	62,6	--
31_D	ASM Haven	10,50	63,4	63,4	--
31_E	ASM Haven	13,50	64,4	64,4	--
32_A	ASM Haven	1,50	70,1	70,1	--
32_B	ASM Haven	4,50	71,4	71,4	--
32_C	ASM Haven	7,50	71,6	71,6	--
32_D	ASM Haven	10,50	71,8	71,8	--
32_E	ASM Haven	13,50	71,9	71,9	--
33_A	ASM Haven	1,50	73,3	73,3	--
33_B	ASM Haven	4,50	73,8	73,8	--
33_C	ASM Haven	7,50	74,1	74,1	--
33_D	ASM Haven	10,50	74,3	74,3	--
33_E	ASM Haven	13,50	74,3	74,3	--
34_A	gemengd	1,50	41,4	41,4	--
34_B	gemengd	5,50	42,7	42,7	--
35_A	Gelderse Rooslaan nieuw	1,50	52,9	52,9	--
35_A	Gelderse Rooslaan nieuw	1,50	52,6	52,6	--
35_A	gemengd	1,50	51,9	51,9	--
35_A	Malburgen bestaand	1,50	59,7	59,7	--
35_A	Veerpolderstraat nieuw	1,50	56,1	56,1	--
35_A	Veerpolderstraat nieuw	1,50	56,1	56,1	--
35_B	Gelderse Rooslaan nieuw	4,50	53,3	53,3	--
35_B	Gelderse Rooslaan nieuw	4,50	53,0	53,0	--

Alle getoonde dB-waarden zijn A-gewogen

Rapport: Resultatentabel
Model: 20180309_BP Evenem.ter._Cat.B_Optie 3_Vier podia_House
LAeq totaalresultaten voor toetspunten
Groep: (hoofdgroep)
Groepsreductie: Nee

Naam Toetspunt	Omschrijving	Hoogte	Dag	Avond	Nacht
35_B	gemengd	5,50	52,2	52,2	--
35_B	Malburgen bestaand	4,50	59,7	59,7	--
35_B	Veerpolderstraat nieuw	4,50	56,3	56,3	--
35_B	Veerpolderstraat nieuw	4,50	56,3	56,3	--
35_C	Gelderse Rooslaan nieuw	10,50	53,6	53,6	--
35_C	Gelderse Rooslaan nieuw	10,50	53,3	53,3	--
35_C	Malburgen bestaand	7,50	59,8	59,8	--
35_C	Veerpolderstraat nieuw	7,50	56,3	56,3	--
35_C	Veerpolderstraat nieuw	7,50	56,4	56,4	--
35_D	Gelderse Rooslaan nieuw	22,50	53,6	53,6	--
35_D	Gelderse Rooslaan nieuw	22,50	53,4	53,4	--
35_D	Malburgen bestaand	10,50	59,9	59,9	--
35_D	Veerpolderstraat nieuw	13,50	56,2	56,2	--
35_D	Veerpolderstraat nieuw	13,50	56,3	56,3	--
35_E	Gelderse Rooslaan nieuw	28,50	54,1	54,1	--
35_E	Gelderse Rooslaan nieuw	28,50	53,9	53,9	--
35_E	Malburgen bestaand	13,50	60,3	60,3	--
35_E	Veerpolderstraat nieuw	16,50	56,3	56,3	--
35_E	Veerpolderstraat nieuw	16,50	56,3	56,3	--
35_F	Gelderse Rooslaan nieuw	34,50	54,6	54,6	--
35_F	Gelderse Rooslaan nieuw	34,50	54,4	54,4	--
35_F	Veerpolderstraat nieuw	22,50	56,7	56,7	--
35_F	Veerpolderstraat nieuw	22,50	56,7	56,7	--
36_A	gemengd	1,50	45,7	45,7	--
36_A	Malburgen bestaand	1,50	58,3	58,3	--
36_A	Malburgen bestaand	1,50	58,3	58,3	--
36_A	Malburgen bestaand	1,50	57,4	57,4	--
36_A	Malburgen bestaand	1,50	57,9	57,9	--
36_A	Malburgen bestaand	1,50	58,6	58,6	--
36_A	Malburgen bestaand	1,50	59,0	59,0	--
36_A	Malburgen bestaand	1,50	59,6	59,6	--
36_A	Malburgen bestaand	1,50	59,6	59,6	--
36_B	gemengd	5,50	45,6	45,6	--
36_B	Malburgen bestaand	4,50	58,5	58,5	--
36_B	Malburgen bestaand	4,50	58,3	58,3	--
36_B	Malburgen bestaand	4,50	56,9	56,9	--
36_B	Malburgen bestaand	4,50	57,5	57,5	--
36_B	Malburgen bestaand	4,50	58,4	58,4	--
36_B	Malburgen bestaand	4,50	58,7	58,7	--
36_B	Malburgen bestaand	4,50	59,0	59,0	--
36_B	Malburgen bestaand	4,50	60,8	60,8	--
36_C	Malburgen bestaand	7,50	58,5	58,5	--
36_C	Malburgen bestaand	7,50	58,4	58,4	--
36_C	Malburgen bestaand	7,50	56,9	56,9	--
36_C	Malburgen bestaand	7,50	57,6	57,6	--
36_C	Malburgen bestaand	7,50	58,5	58,5	--
36_C	Malburgen bestaand	7,50	58,8	58,8	--
36_C	Malburgen bestaand	7,50	59,1	59,1	--
36_C	Malburgen bestaand	7,50	59,6	59,6	--
4_A	Haven v Workum	1,50	40,7	40,7	--
4_A	Rijnkade	13,50	64,5	64,5	--
4_B	Haven v Workum	4,50	40,8	40,8	--
4_C	Haven v Workum	7,50	40,9	40,9	--
4_D	Haven v Workum	10,50	41,5	41,5	--
4_E	Haven v Workum	13,50	43,4	43,4	--
5_A	Haven v Workum	1,50	51,0	51,0	--
5_B	Haven v Workum	4,50	37,2	37,2	--
5_C	Haven v Workum	7,50	37,6	37,6	--
5_D	Haven v Workum	10,50	38,6	38,6	--

Alle getoonde dB-waarden zijn A-gewogen

Rapport: Resultatentabel
Model: 20180309_BP Evenem.ter._Cat.B_Optie 3_Vier podia_House
LAeq totaalresultaten voor toetspunten
Groep: (hoofdgroep)
Groepsreductie: Nee

Naam Toetspunt	Omschrijving	Hoogte	Dag	Avond	Nacht
5_E	Haven v Workum	13,50	41,9	41,9	--
6_A	Haven v Workum	1,50	54,0	54,0	--
6_B	Haven v Workum	4,50	53,4	53,4	--
6_C	Haven v Workum	7,50	53,2	53,2	--
6_D	Haven v Workum	10,50	53,2	53,2	--
6_E	Haven v Workum	13,50	53,2	53,2	--
7_A	Haven v Workum	1,50	51,6	51,6	--
7_B	Haven v Workum	4,50	52,9	52,9	--
7_C	Haven v Workum	7,50	53,0	53,0	--
7_D	Haven v Workum	10,50	53,0	53,0	--
7_E	Haven v Workum	13,50	53,0	53,0	--
8_A	ASM Haven	1,50	48,5	48,5	--
8_B	ASM Haven	4,50	38,9	38,9	--
8_C	ASM Haven	7,50	39,0	39,0	--
8_D	ASM Haven	10,50	39,8	39,8	--
9_A	ASM Haven	1,50	46,1	46,1	--
9_B	ASM Haven	4,50	43,9	43,9	--
9_C	ASM Haven	7,50	43,9	43,9	--
9_D	ASM Haven	10,50	44,7	44,7	--
Lig1_A	Ligplaats Haven Van Coers	1,50	53,4	53,4	--
Lig10_A	Ligplaats Haven Van Coers	1,50	53,0	53,0	--
Lig11_A	Ligplaats Haven Van Coers	1,50	53,8	53,8	--
Lig12_A	Ligplaats Haven Van Coers	1,50	53,2	53,2	--
Lig13_A	Ligplaats Haven Van Coers	1,50	51,2	51,2	--
Lig14_A	Ligplaats Haven Van Workum	1,50	53,2	53,2	--
Lig15_A	Ligplaats Haven Van Workum	1,50	51,6	51,6	--
Lig16_A	Ligplaats Haven Van Workum	1,50	48,5	48,5	--
Lig2_A	Ligplaats Haven Van Coers	1,50	51,4	51,4	--
Lig3_A	Ligplaats Haven Van Coers	1,50	52,0	52,0	--
Lig4_A	Ligplaats Haven Van Coers	1,50	51,8	51,8	--
Lig5_A	Ligplaats Haven Van Coers	1,50	49,4	49,4	--
Lig6_A	Ligplaats Haven Van Coers	1,50	45,7	45,7	--
Lig7_A	Ligplaats Haven Van Coers	1,50	49,0	49,0	--
Lig8_A	Ligplaats Haven Van Coers	1,50	49,1	49,1	--
Lig9_A	Ligplaats Haven Van Coers	1,50	51,0	51,0	--
PA-N_A	Geluidniveau midden op het terrein	1,80	85,5	85,5	--
PA-N_A	Geluidniveau midden op het terrein	1,80	85,5	85,5	--
PA-O_A	Geluidniveau midden op het terrein	1,80	90,2	90,2	--
PA-W_A	Geluidniveau midden op het terrein	1,80	90,2	90,2	--
w02_A	woning overzijde	1,50	56,6	56,6	--
w02_B	woning overzijde	5,00	56,4	56,4	--
w02_C	woning overzijde	7,50	56,3	56,3	--
w02_D	woning overzijde	10,50	56,1	56,1	--
w03_A	woning achterzijde	1,50	44,5	44,5	--
w03_B	woning achterzijde	5,00	47,0	47,0	--
w04_A	woning west	1,50	46,9	46,9	--
w04_A	woning/bedrijf achterzijde	1,50	46,1	46,1	--
w04_B	woning/bedrijf achterzijde	5,00	49,8	49,8	--

Alle getoonde dB-waarden zijn A-gewogen

20180309_BP Evenem.ter._Cat.C-1 Groot Podium Oost_House

LAeq. Resultaten beoordelingspunten.

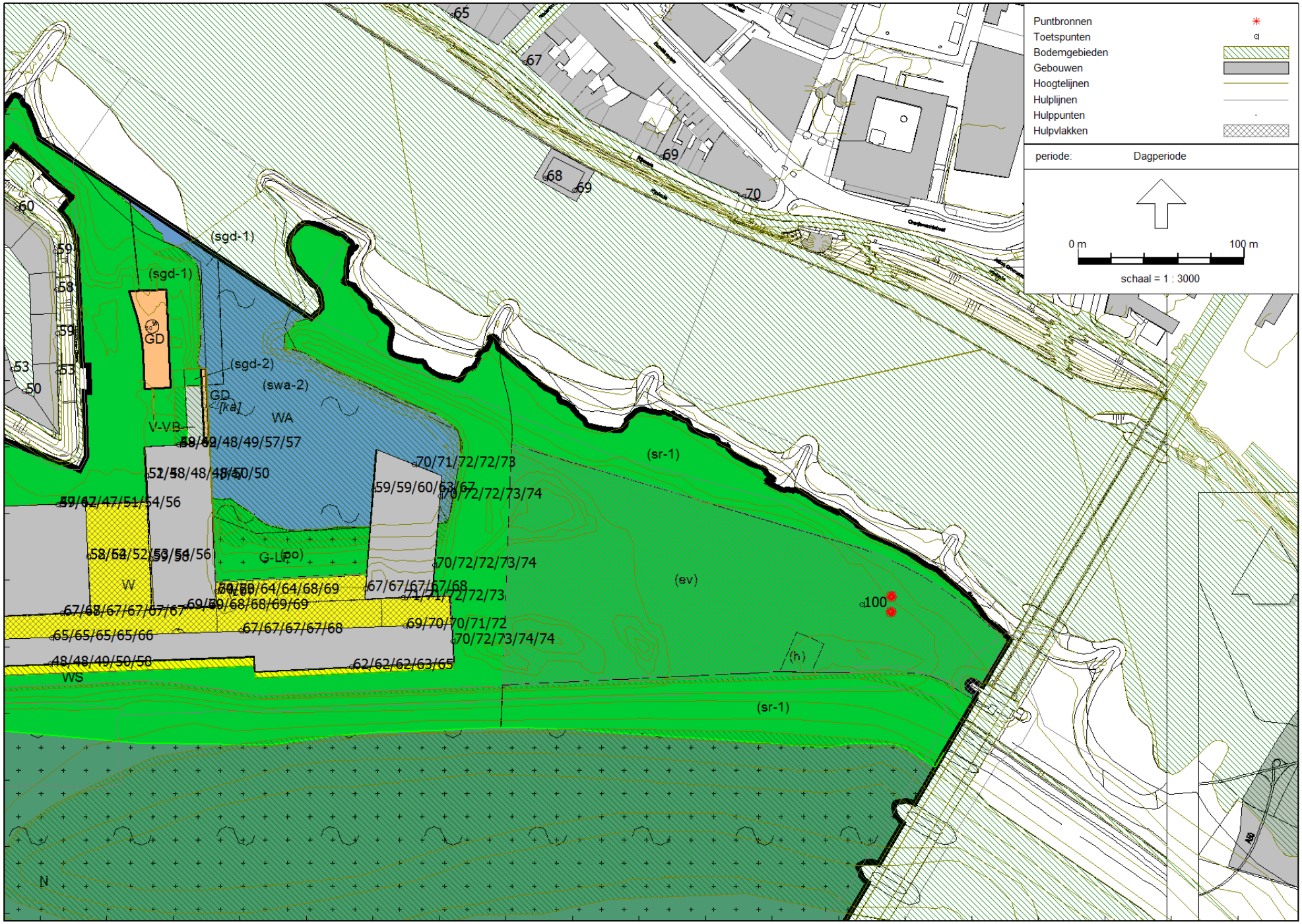

Industrielawaai - IL, [IL / Evenemententerrein maart 2018 - 20180309_BP Evenem.ter._Cat.C_Optie 1_Groot podium Oost_House] , Geomilieu V4.30

Aveco de Bondt

Rapport: Resultatentabel
Model: 20180309_BP Evenem.ter._Cat.C_Optie 1_Groot podium Oost_House
LAeq totaalresultaten voor toetspunten
Groep: (hoofdgroep)
Groepsreductie: Nee

Naam Toetspunt	Omschrijving	Hoogte	Dag	Avond	Nacht
0_A	Haven v Workum	1,50	44,7	44,7	--
0_B	Haven v Workum	4,50	44,9	44,9	--
0_C	Haven v Workum	7,50	45,3	45,3	--
0_D	Haven v Workum	10,50	46,2	46,2	--
0_E	Haven v Workum	13,50	48,9	48,9	--
1_A	Haven v Workum	1,50	47,9	47,9	--
1_B	Haven v Workum	4,50	48,8	48,8	--
1_C	Haven v Workum	7,50	50,1	50,1	--
1_D	Haven v Workum	10,50	52,1	52,1	--
1_E	Haven v Workum	13,50	55,1	55,1	--
10_A	ASM Haven	1,50	66,1	66,1	--
10_B	ASM Haven	4,50	65,9	65,9	--
10_C	ASM Haven	7,50	65,7	65,7	--
10_D	ASM Haven	10,50	65,5	65,5	--
101_A	Rijnkade	13,50	66,8	66,8	--
102_A	Rijnkade	13,50	63,2	63,2	--
103_A	Rijnkade	13,50	69,8	69,8	--
104_A	Rijnkade	13,50	65,5	65,5	--
105_A	Rijnkade	13,50	63,8	63,8	--
106_A	Rijnkade	4,50	68,3	68,3	--
107_A	Rijnkade	4,50	68,7	68,7	--
11_A	ASM H	19,50	48,3	48,3	--
11_A	ASM Haven	1,50	57,3	57,3	--
11_B	ASM H	22,50	59,6	59,6	--
11_B	ASM Haven	4,50	46,4	46,4	--
11_C	ASM Haven	7,50	46,3	46,3	--
11_D	ASM Haven	10,50	46,6	46,6	--
11_E	ASM Haven	13,50	46,7	46,7	--
11_F	ASM Haven	16,50	47,2	47,2	--
12_A	ASM H	19,50	58,7	58,7	--
12_A	ASM Haven	1,50	47,4	47,4	--
12_B	ASM H	22,50	61,7	61,7	--
12_B	ASM Haven	4,50	47,3	47,3	--
12_C	ASM Haven	7,50	47,3	47,3	--
12_D	ASM Haven	10,50	50,9	50,9	--
12_E	ASM Haven	13,50	54,0	54,0	--
12_F	ASM Haven	16,50	56,0	56,0	--
13_A	ASM H	1,50	51,2	51,2	--
13_A	ASM Haven	19,50	52,1	52,1	--
13_B	ASM H	4,50	48,0	48,0	--
13_B	ASM Haven	22,50	58,2	58,2	--
13_C	ASM H	7,50	47,9	47,9	--
13_D	ASM H	10,50	48,1	48,1	--
13_E	ASM H	13,50	49,5	49,5	--
13_F	ASM H	16,50	50,4	50,4	--
14_A	ASM H	1,50	48,8	48,8	--
14_A	ASM Haven	19,50	57,9	57,9	--
14_B	ASM H	4,50	48,5	48,5	--
14_B	ASM Haven	22,50	61,5	61,5	--
14_C	ASM H	7,50	48,5	48,5	--
14_D	ASM H	10,50	48,7	48,7	--
14_E	ASM H	13,50	56,6	56,6	--
14_F	ASM H	16,50	57,1	57,1	--
15_A	ASM H	19,50	69,7	69,7	--
15_A	ASM Haven	1,50	63,6	63,6	--
15_B	ASM H	22,50	70,1	70,1	--
15_B	ASM Haven	4,50	63,5	63,5	--
15_C	ASM Haven	7,50	63,6	63,6	--
15_D	ASM Haven	10,50	64,5	64,5	--

Alle getoonde dB-waarden zijn A-gewogen

Rapport: Resultatentabel
Model: 20180309_BP Evenem.ter._Cat.C_Optie 1_Groot podium Oost_House
LAeq totaalresultaten voor toetspunten
Groep: (hoofdgroep)
Groepsreductie: Nee

Naam Toetspunt	Omschrijving	Hoogte	Dag	Avond	Nacht
15_E	ASM Haven	13,50	68,3	68,3	--
15_F	ASM Haven	16,50	69,2	69,2	--
16_A	ASM Haven	1,50	58,7	58,7	--
16_B	ASM Haven	4,50	58,7	58,7	--
16_C	ASM Haven	7,50	59,9	59,9	--
16_D	ASM Haven	10,50	62,7	62,7	--
16_E	ASM Haven	13,50	66,5	66,5	--
17_A	ASM Haven	1,50	67,4	67,4	--
17_B	ASM Haven	4,50	67,3	67,3	--
17_C	ASM Haven	7,50	67,3	67,3	--
17_D	ASM Haven	10,50	67,5	67,5	--
17_E	ASM Haven	13,50	67,6	67,6	--
18_A	ASM Haven	1,50	70,1	70,1	--
18_B	ASM Haven	4,50	71,1	71,1	--
18_C	ASM Haven	7,50	71,6	71,6	--
18_D	ASM Haven	10,50	72,2	72,2	--
18_E	ASM Haven	13,50	72,7	72,7	--
19_A	ASM Haven	1,50	70,9	70,9	--
19_B	ASM Haven	4,50	71,3	71,3	--
19_C	ASM Haven	7,50	71,8	71,8	--
19_D	ASM Haven	10,50	72,4	72,4	--
19_E	ASM Haven	13,50	72,9	72,9	--
2_A	Haven v Workum	1,50	49,1	49,1	--
2_B	Haven v Workum	4,50	49,1	49,1	--
2_C	Haven v Workum	7,50	49,2	49,2	--
2_D	Haven v Workum	10,50	49,6	49,6	--
2_E	Haven v Workum	13,50	51,2	51,2	--
20_A	ASM Haven	1,50	69,7	69,7	--
20_B	ASM Haven	4,50	71,7	71,7	--
20_C	ASM Haven	7,50	72,3	72,3	--
20_D	ASM Haven	10,50	73,0	73,0	--
20_E	ASM Haven	13,50	73,5	73,5	--
21_A	ASM Haven	1,50	70,4	70,4	--
21_B	ASM Haven	4,50	71,7	71,7	--
21_C	ASM Haven	7,50	72,5	72,5	--
21_D	ASM Haven	10,50	73,1	73,1	--
21_E	ASM Haven	13,50	73,7	73,7	--
22_A	ASM Haven	1,50	62,4	62,4	--
22_B	ASM Haven	4,50	62,2	62,2	--
22_C	ASM Haven	7,50	62,2	62,2	--
22_D	ASM Haven	10,50	62,9	62,9	--
22_E	ASM Haven	13,50	64,5	64,5	--
23_A	ASM H	1,50	66,8	66,8	--
23_A	ASM Haven	1,50	48,4	48,4	--
23_B	ASM H	4,50	66,5	66,5	--
23_B	ASM Haven	4,50	48,5	48,5	--
23_C	ASM H	7,50	66,3	66,3	--
23_C	ASM Haven	7,50	48,8	48,8	--
23_D	ASM H	10,50	66,2	66,2	--
23_D	ASM Haven	10,50	49,6	49,6	--
23_E	ASM H	13,50	66,2	66,2	--
23_E	ASM Haven	13,50	58,2	58,2	--
23_F	ASM H	16,50	66,3	66,3	--
24_A	ASM H	19,50	67,5	67,5	--
24_A	ASM Haven	19,50	46,5	46,5	--
24_B	ASM H	22,50	67,8	67,8	--
24_B	ASM Haven	22,50	55,7	55,7	--
25_A	ASM H	19,50	58,4	58,4	--
25_A	ASM Haven	19,50	66,6	66,6	--

Alle getoonde dB-waarden zijn A-gewogen

Rapport: Resultatentabel
Model: 20180309_BP Evenem.ter._Cat.C_Optie 1_Groot podium Oost_House
LAeq totaalresultaten voor toetspunten
Groep: (hoofdgroep)
Groepsreductie: Nee

Naam Toetspunt	Omschrijving	Hoogte	Dag	Avond	Nacht
25_B	ASM H	22,50	64,5	64,5	--
25_B	ASM Haven	22,50	66,9	66,9	--
26_A	ASM Haven	1,50	67,4	67,4	--
26_B	ASM Haven	4,50	67,2	67,2	--
26_C	ASM Haven	7,50	67,0	67,0	--
26_D	ASM Haven	10,50	66,9	66,9	--
26_E	ASM Haven	13,50	67,0	67,0	--
26_F	ASM Haven	16,50	67,2	67,2	--
27_A	ASM H	19,50	69,4	69,4	--
27_A	ASM Haven	1,50	51,6	51,6	--
27_B	ASM H	22,50	69,8	69,8	--
27_B	ASM Haven	4,50	51,8	51,8	--
27_C	ASM Haven	7,50	52,3	52,3	--
27_D	ASM Haven	10,50	53,3	53,3	--
27_E	ASM Haven	13,50	53,6	53,6	--
27_F	ASM Haven	16,50	55,6	55,6	--
28_A	ASM Haven	19,50	59,4	59,4	--
28_B	ASM Haven	22,50	58,3	58,3	--
29_A	ASM Haven	1,50	68,8	68,8	--
29_B	ASM Haven	4,50	68,5	68,5	--
29_C	ASM Haven	7,50	68,3	68,3	--
29_D	ASM Haven	10,50	68,4	68,4	--
29_E	ASM Haven	13,50	68,7	68,7	--
29_F	ASM Haven	16,50	69,0	69,0	--
3_A	Haven v Workum	1,50	59,8	59,8	--
3_B	Haven v Workum	4,50	60,6	60,6	--
3_C	Haven v Workum	7,50	60,7	60,7	--
3_D	Haven v Workum	10,50	60,7	60,7	--
3_E	Haven v Workum	13,50	60,6	60,6	--
30_A	ASM Haven	1,50	65,0	65,0	--
30_B	ASM Haven	4,50	64,7	64,7	--
30_C	ASM Haven	7,50	64,5	64,5	--
30_D	ASM Haven	10,50	64,5	64,5	--
30_E	ASM Haven	13,50	65,7	65,7	--
31_A	ASM Haven	1,50	67,4	67,4	--
31_B	ASM Haven	4,50	67,1	67,1	--
31_C	ASM Haven	7,50	66,9	66,9	--
31_D	ASM Haven	10,50	67,2	67,2	--
31_E	ASM Haven	13,50	68,4	68,4	--
32_A	ASM Haven	1,50	69,5	69,5	--
32_B	ASM Haven	4,50	69,7	69,7	--
32_C	ASM Haven	7,50	70,2	70,2	--
32_D	ASM Haven	10,50	70,9	70,9	--
32_E	ASM Haven	13,50	71,7	71,7	--
33_A	ASM Haven	1,50	69,7	69,7	--
33_B	ASM Haven	4,50	72,1	72,1	--
33_C	ASM Haven	7,50	72,9	72,9	--
33_D	ASM Haven	10,50	73,6	73,6	--
33_E	ASM Haven	13,50	74,2	74,2	--
34_A	gemengd	1,50	47,9	47,9	--
34_B	gemengd	5,50	49,2	49,2	--
35_A	Gelderse Rooslaan nieuw	1,50	61,7	61,7	--
35_A	Gelderse Rooslaan nieuw	1,50	61,6	61,6	--
35_A	gemengd	1,50	60,0	60,0	--
35_A	Malburgen bestaand	1,50	65,7	65,7	--
35_A	Veerpolderstraat nieuw	1,50	61,7	61,7	--
35_A	Veerpolderstraat nieuw	1,50	61,7	61,7	--
35_B	Gelderse Rooslaan nieuw	4,50	62,8	62,8	--
35_B	Gelderse Rooslaan nieuw	4,50	62,7	62,7	--

Alle getoonde dB-waarden zijn A-gewogen

Rapport: Resultatentabel
Model: 20180309_BP Evenem.ter._Cat.C_Optie 1_Groot podium Oost_House
LAeq totaalresultaten voor toetspunten
Groep: (hoofdgroep)
Groepsreductie: Nee

Naam Toetspunt	Omschrijving	Hoogte	Dag	Avond	Nacht
35_B	gemengd	5,50	60,4	60,4	--
35_B	Malburgen bestaand	4,50	65,3	65,3	--
35_B	Veerpolderstraat nieuw	4,50	61,6	61,6	--
35_B	Veerpolderstraat nieuw	4,50	61,7	61,7	--
35_C	Gelderse Rooslaan nieuw	10,50	63,3	63,3	--
35_C	Gelderse Rooslaan nieuw	10,50	63,2	63,2	--
35_C	Malburgen bestaand	7,50	65,4	65,4	--
35_C	Veerpolderstraat nieuw	7,50	61,6	61,6	--
35_C	Veerpolderstraat nieuw	7,50	61,7	61,7	--
35_D	Gelderse Rooslaan nieuw	22,50	63,2	63,2	--
35_D	Gelderse Rooslaan nieuw	22,50	63,1	63,1	--
35_D	Malburgen bestaand	10,50	65,4	65,4	--
35_D	Veerpolderstraat nieuw	13,50	61,4	61,4	--
35_D	Veerpolderstraat nieuw	13,50	61,5	61,5	--
35_E	Gelderse Rooslaan nieuw	28,50	63,6	63,6	--
35_E	Gelderse Rooslaan nieuw	28,50	63,5	63,5	--
35_E	Malburgen bestaand	13,50	65,8	65,8	--
35_E	Veerpolderstraat nieuw	16,50	61,7	61,7	--
35_E	Veerpolderstraat nieuw	16,50	61,7	61,7	--
35_F	Gelderse Rooslaan nieuw	34,50	64,0	64,0	--
35_F	Gelderse Rooslaan nieuw	34,50	63,9	63,9	--
35_F	Veerpolderstraat nieuw	22,50	62,3	62,3	--
35_F	Veerpolderstraat nieuw	22,50	62,3	62,3	--
36_A	gemengd	1,50	51,1	51,1	--
36_A	Malburgen bestaand	1,50	64,0	64,0	--
36_A	Malburgen bestaand	1,50	64,0	64,0	--
36_A	Malburgen bestaand	1,50	62,5	62,5	--
36_A	Malburgen bestaand	1,50	63,1	63,1	--
36_A	Malburgen bestaand	1,50	63,4	63,4	--
36_A	Malburgen bestaand	1,50	63,8	63,8	--
36_A	Malburgen bestaand	1,50	64,8	64,8	--
36_A	Malburgen bestaand	1,50	65,0	65,0	--
36_B	gemengd	5,50	50,5	50,5	--
36_B	Malburgen bestaand	4,50	64,0	64,0	--
36_B	Malburgen bestaand	4,50	64,0	64,0	--
36_B	Malburgen bestaand	4,50	62,4	62,4	--
36_B	Malburgen bestaand	4,50	63,0	63,0	--
36_B	Malburgen bestaand	4,50	63,5	63,5	--
36_B	Malburgen bestaand	4,50	63,9	63,9	--
36_B	Malburgen bestaand	4,50	64,3	64,3	--
36_B	Malburgen bestaand	4,50	66,3	66,3	--
36_C	Malburgen bestaand	7,50	64,0	64,0	--
36_C	Malburgen bestaand	7,50	64,0	64,0	--
36_C	Malburgen bestaand	7,50	62,4	62,4	--
36_C	Malburgen bestaand	7,50	63,2	63,2	--
36_C	Malburgen bestaand	7,50	63,6	63,6	--
36_C	Malburgen bestaand	7,50	64,1	64,1	--
36_C	Malburgen bestaand	7,50	64,5	64,5	--
36_C	Malburgen bestaand	7,50	65,1	65,1	--
4_A	Haven v Workum	1,50	47,4	47,4	--
4_A	Rijnkade	13,50	69,0	69,0	--
4_B	Haven v Workum	4,50	47,4	47,4	--
4_C	Haven v Workum	7,50	47,6	47,6	--
4_D	Haven v Workum	10,50	48,2	48,2	--
4_E	Haven v Workum	13,50	50,3	50,3	--
5_A	Haven v Workum	1,50	59,1	59,1	--
5_B	Haven v Workum	4,50	44,5	44,5	--
5_C	Haven v Workum	7,50	45,0	45,0	--
5_D	Haven v Workum	10,50	46,1	46,1	--

Alle getoonde dB-waarden zijn A-gewogen

Rapport: Resultatentabel
Model: 20180309_BP Evenem.ter._Cat.C_Optie 1_Groot podium Oost_House
LAeq totaalresultaten voor toetspunten
Groep: (hoofdgroep)
Groepsreductie: Nee

Naam Toetspunt	Omschrijving	Hoogte	Dag	Avond	Nacht
5_E	Haven v Workum	13,50	49,0	49,0	--
6_A	Haven v Workum	1,50	61,1	61,1	--
6_B	Haven v Workum	4,50	61,1	61,1	--
6_C	Haven v Workum	7,50	60,9	60,9	--
6_D	Haven v Workum	10,50	60,8	60,8	--
6_E	Haven v Workum	13,50	60,8	60,8	--
7_A	Haven v Workum	1,50	59,9	59,9	--
7_B	Haven v Workum	4,50	61,0	61,0	--
7_C	Haven v Workum	7,50	61,0	61,0	--
7_D	Haven v Workum	10,50	61,0	61,0	--
7_E	Haven v Workum	13,50	60,9	60,9	--
8_A	ASM Haven	1,50	56,9	56,9	--
8_B	ASM Haven	4,50	45,5	45,5	--
8_C	ASM Haven	7,50	45,3	45,3	--
8_D	ASM Haven	10,50	45,2	45,2	--
9_A	ASM Haven	1,50	46,2	46,2	--
9_B	ASM Haven	4,50	46,2	46,2	--
9_C	ASM Haven	7,50	46,4	46,4	--
9_D	ASM Haven	10,50	47,3	47,3	--
Lig1_A	Ligplaats Haven Van Coers	1,50	60,2	60,2	--
Lig10_A	Ligplaats Haven Van Coers	1,50	58,6	58,6	--
Lig11_A	Ligplaats Haven Van Coers	1,50	59,5	59,5	--
Lig12_A	Ligplaats Haven Van Coers	1,50	59,6	59,6	--
Lig13_A	Ligplaats Haven Van Coers	1,50	58,6	58,6	--
Lig14_A	Ligplaats Haven Van Workum	1,50	60,6	60,6	--
Lig15_A	Ligplaats Haven Van Workum	1,50	58,3	58,3	--
Lig16_A	Ligplaats Haven Van Workum	1,50	56,0	56,0	--
Lig2_A	Ligplaats Haven Van Coers	1,50	58,7	58,7	--
Lig3_A	Ligplaats Haven Van Coers	1,50	58,5	58,5	--
Lig4_A	Ligplaats Haven Van Coers	1,50	59,1	59,1	--
Lig5_A	Ligplaats Haven Van Coers	1,50	53,2	53,2	--
Lig6_A	Ligplaats Haven Van Coers	1,50	49,6	49,6	--
Lig7_A	Ligplaats Haven Van Coers	1,50	52,7	52,7	--
Lig8_A	Ligplaats Haven Van Coers	1,50	54,8	54,8	--
Lig9_A	Ligplaats Haven Van Coers	1,50	59,1	59,1	--
PA Oost_A	Geluidniveau midden op het terrein	1,80	100,1	100,1	--
w02_A	woning overzijde	1,50	62,9	62,9	--
w02_B	woning overzijde	5,00	63,0	63,0	--
w02_C	woning overzijde	7,50	62,9	62,9	--
w02_D	woning overzijde	10,50	62,7	62,7	--
w03_A	woning achterzijde	1,50	51,9	51,9	--
w03_B	woning achterzijde	5,00	54,3	54,3	--
w04_A	woning west	1,50	53,1	53,1	--
w04_A	woning/bedrijf achterzijde	1,50	52,6	52,6	--
w04_B	woning/bedrijf achterzijde	5,00	55,4	55,4	--

Alle getoonde dB-waarden zijn A-gewogen

20180309_BP Evenem.ter._Cat.C-2 Groot Podium West_House

LAeq. Resultaten beoordelingspunten.

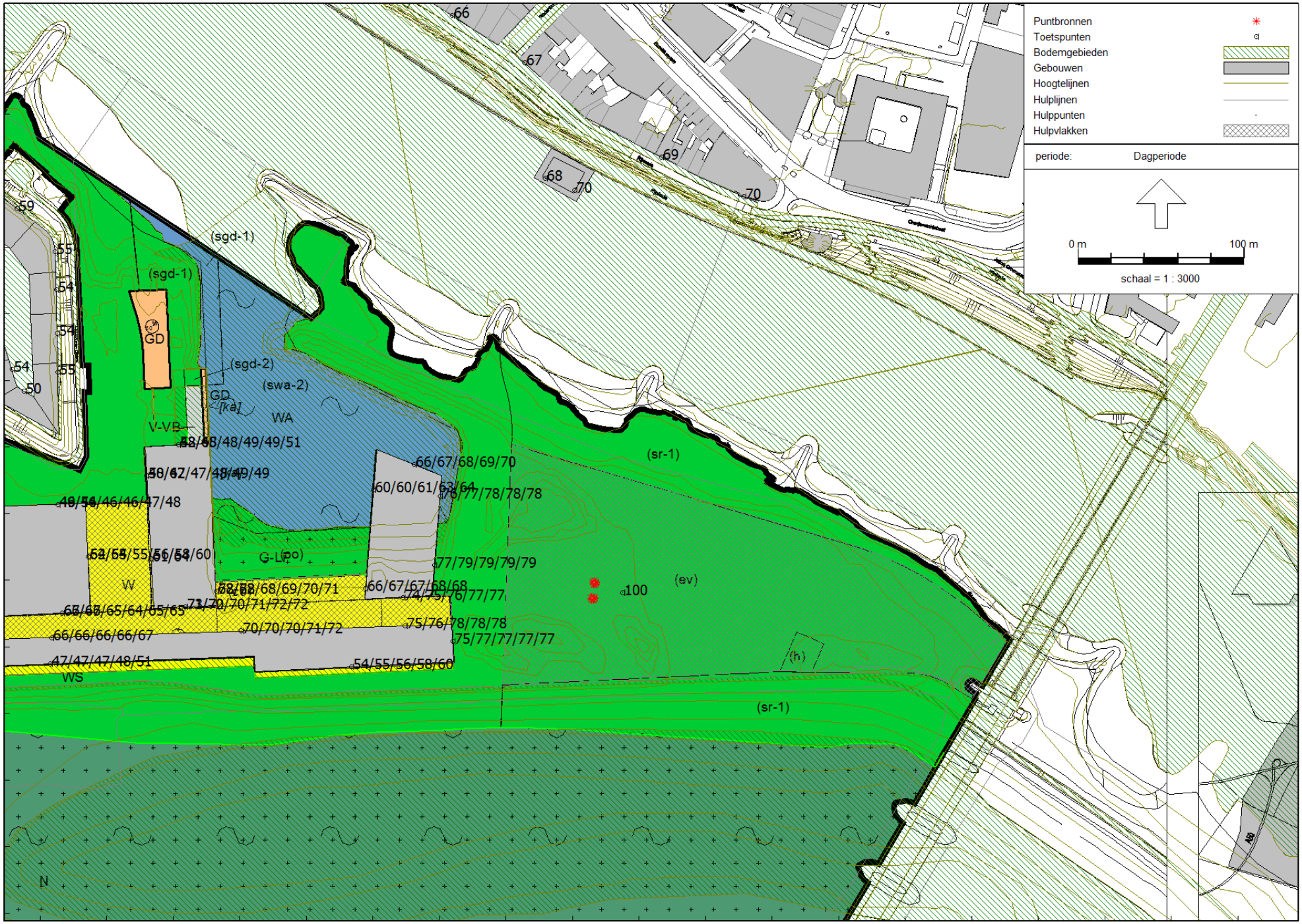

Industrielawaai - IL, [IL / Evenemententerrein maart 2018 - 20180309_BP Evenem.ter._Cat.C_Optie 2_Groot podium West_House] , Geomilieu V4.30

Aveco de Bondt

Rapport: Resultatentabel
Model: 20180309_BP Evenem.ter._Cat.C_Optie 2_Groot podium West_House
LAeq totaalresultaten voor toetspunten
Groep: (hoofdgroep)
Groepsreductie: Nee

Naam Toetspunt	Omschrijving	Hoogte	Dag	Avond	Nacht
0_A	Haven v Workum	1,50	40,4	40,4	--
0_B	Haven v Workum	4,50	40,6	40,6	--
0_C	Haven v Workum	7,50	41,1	41,1	--
0_D	Haven v Workum	10,50	42,2	42,2	--
0_E	Haven v Workum	13,50	45,0	45,0	--
1_A	Haven v Workum	1,50	44,5	44,5	--
1_B	Haven v Workum	4,50	45,3	45,3	--
1_C	Haven v Workum	7,50	46,5	46,5	--
1_D	Haven v Workum	10,50	48,4	48,4	--
1_E	Haven v Workum	13,50	50,6	50,6	--
10_A	ASM Haven	1,50	64,5	64,5	--
10_B	ASM Haven	4,50	64,3	64,3	--
10_C	ASM Haven	7,50	61,7	61,7	--
10_D	ASM Haven	10,50	61,7	61,7	--
101_A	Rijnkade	13,50	67,0	67,0	--
102_A	Rijnkade	13,50	62,7	62,7	--
103_A	Rijnkade	13,50	70,0	70,0	--
104_A	Rijnkade	13,50	65,8	65,8	--
105_A	Rijnkade	13,50	64,0	64,0	--
106_A	Rijnkade	4,50	68,5	68,5	--
107_A	Rijnkade	4,50	70,4	70,4	--
11_A	ASM H	19,50	46,7	46,7	--
11_A	ASM Haven	1,50	52,8	52,8	--
11_B	ASM H	22,50	50,9	50,9	--
11_B	ASM Haven	4,50	45,0	45,0	--
11_C	ASM Haven	7,50	44,6	44,6	--
11_D	ASM Haven	10,50	44,9	44,9	--
11_E	ASM Haven	13,50	45,3	45,3	--
11_F	ASM Haven	16,50	45,7	45,7	--
12_A	ASM H	19,50	49,2	49,2	--
12_A	ASM Haven	1,50	46,3	46,3	--
12_B	ASM H	22,50	53,7	53,7	--
12_B	ASM Haven	4,50	45,9	45,9	--
12_C	ASM Haven	7,50	45,8	45,8	--
12_D	ASM Haven	10,50	46,2	46,2	--
12_E	ASM Haven	13,50	46,8	46,8	--
12_F	ASM Haven	16,50	47,8	47,8	--
13_A	ASM H	1,50	47,8	47,8	--
13_A	ASM Haven	19,50	50,3	50,3	--
13_B	ASM H	4,50	47,2	47,2	--
13_B	ASM Haven	22,50	62,4	62,4	--
13_C	ASM H	7,50	47,5	47,5	--
13_D	ASM H	10,50	48,0	48,0	--
13_E	ASM H	13,50	48,5	48,5	--
13_F	ASM H	16,50	49,2	49,2	--
14_A	ASM H	1,50	48,2	48,2	--
14_A	ASM Haven	19,50	52,0	52,0	--
14_B	ASM H	4,50	47,6	47,6	--
14_B	ASM Haven	22,50	64,9	64,9	--
14_C	ASM H	7,50	48,0	48,0	--
14_D	ASM H	10,50	48,6	48,6	--
14_E	ASM H	13,50	49,4	49,4	--
14_F	ASM H	16,50	50,5	50,5	--
15_A	ASM H	19,50	71,8	71,8	--
15_A	ASM Haven	1,50	67,8	67,8	--
15_B	ASM H	22,50	72,2	72,2	--
15_B	ASM Haven	4,50	67,8	67,8	--
15_C	ASM Haven	7,50	68,4	68,4	--
15_D	ASM Haven	10,50	69,3	69,3	--

Alle getoonde dB-waarden zijn A-gewogen

Rapport: Resultatentabel
Model: 20180309_BP Evenem.ter._Cat.C_Optie 2_Groot podium West_House
LAeq totaalresultaten voor toetspunten
Groep: (hoofdgroep)
Groepsreductie: Nee

Naam Toetspunt	Omschrijving	Hoogte	Dag	Avond	Nacht
15_E	ASM Haven	13,50	70,1	70,1	--
15_F	ASM Haven	16,50	71,0	71,0	--
16_A	ASM Haven	1,50	59,7	59,7	--
16_B	ASM Haven	4,50	60,4	60,4	--
16_C	ASM Haven	7,50	61,4	61,4	--
16_D	ASM Haven	10,50	63,0	63,0	--
16_E	ASM Haven	13,50	63,9	63,9	--
17_A	ASM Haven	1,50	66,1	66,1	--
17_B	ASM Haven	4,50	66,6	66,6	--
17_C	ASM Haven	7,50	67,2	67,2	--
17_D	ASM Haven	10,50	68,1	68,1	--
17_E	ASM Haven	13,50	67,9	67,9	--
18_A	ASM Haven	1,50	65,9	65,9	--
18_B	ASM Haven	4,50	67,1	67,1	--
18_C	ASM Haven	7,50	68,3	68,3	--
18_D	ASM Haven	10,50	69,2	69,2	--
18_E	ASM Haven	13,50	70,4	70,4	--
19_A	ASM Haven	1,50	73,9	73,9	--
19_B	ASM Haven	4,50	75,1	75,1	--
19_C	ASM Haven	7,50	76,4	76,4	--
19_D	ASM Haven	10,50	76,6	76,6	--
19_E	ASM Haven	13,50	76,9	76,9	--
2_A	Haven v Workum	1,50	46,3	46,3	--
2_B	Haven v Workum	4,50	46,3	46,3	--
2_C	Haven v Workum	7,50	46,3	46,3	--
2_D	Haven v Workum	10,50	46,6	46,6	--
2_E	Haven v Workum	13,50	48,0	48,0	--
20_A	ASM Haven	1,50	75,6	75,6	--
20_B	ASM Haven	4,50	77,0	77,0	--
20_C	ASM Haven	7,50	78,1	78,1	--
20_D	ASM Haven	10,50	78,2	78,2	--
20_E	ASM Haven	13,50	78,2	78,2	--
21_A	ASM Haven	1,50	76,9	76,9	--
21_B	ASM Haven	4,50	78,6	78,6	--
21_C	ASM Haven	7,50	79,3	79,3	--
21_D	ASM Haven	10,50	79,4	79,4	--
21_E	ASM Haven	13,50	79,4	79,4	--
22_A	ASM Haven	1,50	53,9	53,9	--
22_B	ASM Haven	4,50	54,9	54,9	--
22_C	ASM Haven	7,50	56,2	56,2	--
22_D	ASM Haven	10,50	57,9	57,9	--
22_E	ASM Haven	13,50	59,8	59,8	--
23_A	ASM H	1,50	66,1	66,1	--
23_A	ASM Haven	1,50	46,6	46,6	--
23_B	ASM H	4,50	65,8	65,8	--
23_B	ASM Haven	4,50	46,5	46,5	--
23_C	ASM H	7,50	63,7	63,7	--
23_C	ASM Haven	7,50	46,9	46,9	--
23_D	ASM H	10,50	63,8	63,8	--
23_D	ASM Haven	10,50	48,3	48,3	--
23_E	ASM H	13,50	63,4	63,4	--
23_E	ASM Haven	13,50	51,3	51,3	--
23_F	ASM H	16,50	63,9	63,9	--
24_A	ASM H	19,50	65,9	65,9	--
24_A	ASM Haven	19,50	47,2	47,2	--
24_B	ASM H	22,50	66,5	66,5	--
24_B	ASM Haven	22,50	48,0	48,0	--
25_A	ASM H	19,50	62,0	62,0	--
25_A	ASM Haven	19,50	64,4	64,4	--

Alle getoonde dB-waarden zijn A-gewogen

Rapport: Resultatentabel
Model: 20180309_BP Evenem.ter._Cat.C_Optie 2_Groot podium West_House
LAeq totaalresultaten voor toetspunten
Groep: (hoofdgroep)
Groepsreductie: Nee

Naam Toetspunt	Omschrijving	Hoogte	Dag	Avond	Nacht
25_B	ASM H	22,50	64,8	64,8	--
25_B	ASM Haven	22,50	64,9	64,9	--
26_A	ASM Haven	1,50	67,0	67,0	--
26_B	ASM Haven	4,50	66,7	66,7	--
26_C	ASM Haven	7,50	64,6	64,6	--
26_D	ASM Haven	10,50	64,4	64,4	--
26_E	ASM Haven	13,50	64,9	64,9	--
26_F	ASM Haven	16,50	65,4	65,4	--
27_A	ASM H	19,50	72,9	72,9	--
27_A	ASM Haven	1,50	54,4	54,4	--
27_B	ASM H	22,50	72,3	72,3	--
27_B	ASM Haven	4,50	54,5	54,5	--
27_C	ASM Haven	7,50	55,1	55,1	--
27_D	ASM Haven	10,50	56,4	56,4	--
27_E	ASM Haven	13,50	57,9	57,9	--
27_F	ASM Haven	16,50	59,7	59,7	--
28_A	ASM Haven	19,50	60,9	60,9	--
28_B	ASM Haven	22,50	64,2	64,2	--
29_A	ASM Haven	1,50	70,5	70,5	--
29_B	ASM Haven	4,50	70,0	70,0	--
29_C	ASM Haven	7,50	70,5	70,5	--
29_D	ASM Haven	10,50	71,1	71,1	--
29_E	ASM Haven	13,50	71,7	71,7	--
29_F	ASM Haven	16,50	72,4	72,4	--
3_A	Haven v Workum	1,50	54,6	54,6	--
3_B	Haven v Workum	4,50	54,7	54,7	--
3_C	Haven v Workum	7,50	54,8	54,8	--
3_D	Haven v Workum	10,50	54,9	54,9	--
3_E	Haven v Workum	13,50	55,0	55,0	--
30_A	ASM Haven	1,50	66,4	66,4	--
30_B	ASM Haven	4,50	66,1	66,1	--
30_C	ASM Haven	7,50	65,9	65,9	--
30_D	ASM Haven	10,50	66,3	66,3	--
30_E	ASM Haven	13,50	66,7	66,7	--
31_A	ASM Haven	1,50	69,8	69,8	--
31_B	ASM Haven	4,50	69,8	69,8	--
31_C	ASM Haven	7,50	70,4	70,4	--
31_D	ASM Haven	10,50	71,2	71,2	--
31_E	ASM Haven	13,50	71,9	71,9	--
32_A	ASM Haven	1,50	75,3	75,3	--
32_B	ASM Haven	4,50	76,5	76,5	--
32_C	ASM Haven	7,50	77,9	77,9	--
32_D	ASM Haven	10,50	78,1	78,1	--
32_E	ASM Haven	13,50	78,1	78,1	--
33_A	ASM Haven	1,50	75,1	75,1	--
33_B	ASM Haven	4,50	76,9	76,9	--
33_C	ASM Haven	7,50	77,1	77,1	--
33_D	ASM Haven	10,50	77,2	77,2	--
33_E	ASM Haven	13,50	77,2	77,2	--
34_A	gemengd	1,50	47,1	47,1	--
34_B	gemengd	5,50	48,3	48,3	--
35_A	Gelderse Rooslaan nieuw	1,50	60,6	60,6	--
35_A	Gelderse Rooslaan nieuw	1,50	60,6	60,6	--
35_A	gemengd	1,50	54,2	54,2	--
35_A	Malburgen bestaand	1,50	64,7	64,7	--
35_A	Veerpolderstraat nieuw	1,50	61,0	61,0	--
35_A	Veerpolderstraat nieuw	1,50	61,0	61,0	--
35_B	Gelderse Rooslaan nieuw	4,50	60,6	60,6	--
35_B	Gelderse Rooslaan nieuw	4,50	60,5	60,5	--

Alle getoonde dB-waarden zijn A-gewogen

Rapport: Resultatentabel
Model: 20180309_BP Evenem.ter._Cat.C_Optie 2_Groot podium West_House
LAeq totaalresultaten voor toetspunten
Groep: (hoofdgroep)
Groepsreductie: Nee

Naam Toetspunt	Omschrijving	Hoogte	Dag	Avond	Nacht
35_B	gemengd	5,50	54,8	54,8	--
35_B	Malburgen bestaand	4,50	64,6	64,6	--
35_B	Veerpolderstraat nieuw	4,50	61,6	61,6	--
35_B	Veerpolderstraat nieuw	4,50	61,6	61,6	--
35_C	Gelderse Rooslaan nieuw	10,50	60,4	60,4	--
35_C	Gelderse Rooslaan nieuw	10,50	60,3	60,3	--
35_C	Malburgen bestaand	7,50	64,6	64,6	--
35_C	Veerpolderstraat nieuw	7,50	61,8	61,8	--
35_C	Veerpolderstraat nieuw	7,50	61,7	61,7	--
35_D	Gelderse Rooslaan nieuw	22,50	60,8	60,8	--
35_D	Gelderse Rooslaan nieuw	22,50	60,7	60,7	--
35_D	Malburgen bestaand	10,50	64,9	64,9	--
35_D	Veerpolderstraat nieuw	13,50	61,8	61,8	--
35_D	Veerpolderstraat nieuw	13,50	61,8	61,8	--
35_E	Gelderse Rooslaan nieuw	28,50	61,3	61,3	--
35_E	Gelderse Rooslaan nieuw	28,50	61,2	61,2	--
35_E	Malburgen bestaand	13,50	65,2	65,2	--
35_E	Veerpolderstraat nieuw	16,50	61,7	61,7	--
35_E	Veerpolderstraat nieuw	16,50	61,7	61,7	--
35_F	Gelderse Rooslaan nieuw	34,50	61,8	61,8	--
35_F	Gelderse Rooslaan nieuw	34,50	61,7	61,7	--
35_F	Veerpolderstraat nieuw	22,50	62,1	62,1	--
35_F	Veerpolderstraat nieuw	22,50	62,1	62,1	--
36_A	gemengd	1,50	51,9	51,9	--
36_A	Malburgen bestaand	1,50	64,4	64,4	--
36_A	Malburgen bestaand	1,50	64,4	64,4	--
36_A	Malburgen bestaand	1,50	63,4	63,4	--
36_A	Malburgen bestaand	1,50	63,6	63,6	--
36_A	Malburgen bestaand	1,50	64,3	64,3	--
36_A	Malburgen bestaand	1,50	64,9	64,9	--
36_A	Malburgen bestaand	1,50	65,2	65,2	--
36_A	Malburgen bestaand	1,50	65,0	65,0	--
36_B	gemengd	5,50	52,3	52,3	--
36_B	Malburgen bestaand	4,50	64,7	64,7	--
36_B	Malburgen bestaand	4,50	64,5	64,5	--
36_B	Malburgen bestaand	4,50	62,3	62,3	--
36_B	Malburgen bestaand	4,50	62,9	62,9	--
36_B	Malburgen bestaand	4,50	63,3	63,3	--
36_B	Malburgen bestaand	4,50	64,0	64,0	--
36_B	Malburgen bestaand	4,50	64,2	64,2	--
36_B	Malburgen bestaand	4,50	65,7	65,7	--
36_C	Malburgen bestaand	7,50	64,6	64,6	--
36_C	Malburgen bestaand	7,50	64,6	64,6	--
36_C	Malburgen bestaand	7,50	62,2	62,2	--
36_C	Malburgen bestaand	7,50	62,8	62,8	--
36_C	Malburgen bestaand	7,50	63,2	63,2	--
36_C	Malburgen bestaand	7,50	64,0	64,0	--
36_C	Malburgen bestaand	7,50	64,2	64,2	--
36_C	Malburgen bestaand	7,50	64,6	64,6	--
4_A	Haven v Workum	1,50	44,3	44,3	--
4_A	Rijnkade	13,50	69,3	69,3	--
4_B	Haven v Workum	4,50	44,3	44,3	--
4_C	Haven v Workum	7,50	44,5	44,5	--
4_D	Haven v Workum	10,50	45,0	45,0	--
4_E	Haven v Workum	13,50	46,9	46,9	--
5_A	Haven v Workum	1,50	54,8	54,8	--
5_B	Haven v Workum	4,50	40,8	40,8	--
5_C	Haven v Workum	7,50	41,4	41,4	--
5_D	Haven v Workum	10,50	42,6	42,6	--

Alle getoonde dB-waarden zijn A-gewogen

Rapport: Resultatentabel
Model: 20180309_BP Evenem.ter._Cat.C_Optie 2_Groot podium West_House
LAeq totaalresultaten voor toetspunten
Groep: (hoofdgroep)
Groepsreductie: Nee

Naam Toetspunt	Omschrijving	Hoogte	Dag	Avond	Nacht
5_E	Haven v Workum	13,50	45,7	45,7	--
6_A	Haven v Workum	1,50	59,3	59,3	--
6_B	Haven v Workum	4,50	56,9	56,9	--
6_C	Haven v Workum	7,50	56,8	56,8	--
6_D	Haven v Workum	10,50	56,8	56,8	--
6_E	Haven v Workum	13,50	56,8	56,8	--
7_A	Haven v Workum	1,50	55,6	55,6	--
7_B	Haven v Workum	4,50	55,7	55,7	--
7_C	Haven v Workum	7,50	55,8	55,8	--
7_D	Haven v Workum	10,50	55,8	55,8	--
7_E	Haven v Workum	13,50	55,9	55,9	--
8_A	ASM Haven	1,50	47,0	47,0	--
8_B	ASM Haven	4,50	46,6	46,6	--
8_C	ASM Haven	7,50	46,3	46,3	--
8_D	ASM Haven	10,50	46,2	46,2	--
9_A	ASM Haven	1,50	52,7	52,7	--
9_B	ASM Haven	4,50	45,7	45,7	--
9_C	ASM Haven	7,50	45,5	45,5	--
9_D	ASM Haven	10,50	46,5	46,5	--
Lig1_A	Ligplaats Haven Van Coers	1,50	59,3	59,3	--
Lig10_A	Ligplaats Haven Van Coers	1,50	56,9	56,9	--
Lig11_A	Ligplaats Haven Van Coers	1,50	57,0	57,0	--
Lig12_A	Ligplaats Haven Van Coers	1,50	57,4	57,4	--
Lig13_A	Ligplaats Haven Van Coers	1,50	53,9	53,9	--
Lig14_A	Ligplaats Haven Van Workum	1,50	58,1	58,1	--
Lig15_A	Ligplaats Haven Van Workum	1,50	57,1	57,1	--
Lig16_A	Ligplaats Haven Van Workum	1,50	42,5	42,5	--
Lig2_A	Ligplaats Haven Van Coers	1,50	55,3	55,3	--
Lig3_A	Ligplaats Haven Van Coers	1,50	54,0	54,0	--
Lig4_A	Ligplaats Haven Van Coers	1,50	53,7	53,7	--
Lig5_A	Ligplaats Haven Van Coers	1,50	54,6	54,6	--
Lig6_A	Ligplaats Haven Van Coers	1,50	50,2	50,2	--
Lig7_A	Ligplaats Haven Van Coers	1,50	53,5	53,5	--
Lig8_A	Ligplaats Haven Van Coers	1,50	54,8	54,8	--
Lig9_A	Ligplaats Haven Van Coers	1,50	55,7	55,7	--
PA West_A	Geluidniveau midden op het terrein	1,80	100,1	100,1	--
w02_A	woning overzijde	1,50	61,6	61,6	--
w02_B	woning overzijde	5,00	61,3	61,3	--
w02_C	woning overzijde	7,50	61,2	61,2	--
w02_D	woning overzijde	10,50	60,9	60,9	--
w03_A	woning achterzijde	1,50	49,8	49,8	--
w03_B	woning achterzijde	5,00	51,8	51,8	--
w04_A	woning west	1,50	51,0	51,0	--
w04_A	woning/bedrijf achterzijde	1,50	48,7	48,7	--
w04_B	woning/bedrijf achterzijde	5,00	51,1	51,1	--

Alle getoonde dB-waarden zijn A-gewogen

20180309_BP Evenem.ter._Cat.C-3_Vier podia_House

LAeq. Resultaten beoordelingspunten.

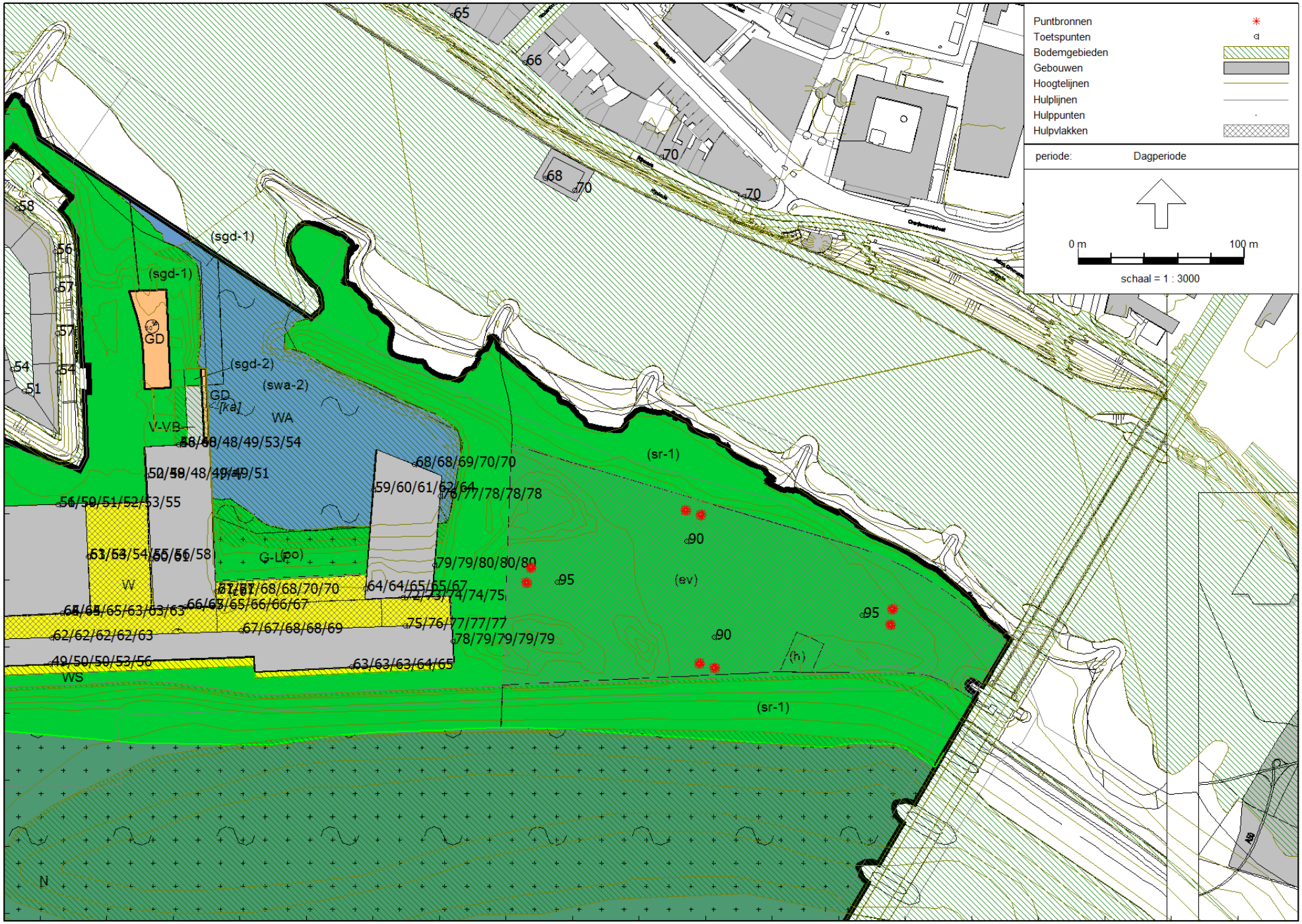

Industrielawaai - IL, [IL / Evenemententerrein maart 2018 - 20180309_BP Evenem.ter._Cat.C_Optie 3_Vier podia_House] , Geomilieu V4.30

Aveco de Bondt

Rapport: Resultatentabel
Model: 20180309_BP Evenem.ter._Cat.C_Optie 3_Vier podia_House
LAeq totaalresultaten voor toetspunten
Groep: (hoofdgroep)
Groepsreductie: Nee

Naam Toetspunt	Omschrijving	Hoogte	Dag	Avond	Nacht
0_A	Haven v Workum	1,50	43,0	43,0	--
0_B	Haven v Workum	4,50	43,1	43,1	--
0_C	Haven v Workum	7,50	43,5	43,5	--
0_D	Haven v Workum	10,50	44,3	44,3	--
0_E	Haven v Workum	13,50	47,2	47,2	--
1_A	Haven v Workum	1,50	46,1	46,1	--
1_B	Haven v Workum	4,50	46,9	46,9	--
1_C	Haven v Workum	7,50	48,1	48,1	--
1_D	Haven v Workum	10,50	50,2	50,2	--
1_E	Haven v Workum	13,50	53,5	53,5	--
10_A	ASM Haven	1,50	62,6	62,6	--
10_B	ASM Haven	4,50	62,4	62,4	--
10_C	ASM Haven	7,50	61,7	61,7	--
10_D	ASM Haven	10,50	61,1	61,1	--
101_A	Rijnkade	13,50	66,4	66,4	--
102_A	Rijnkade	13,50	62,4	62,4	--
103_A	Rijnkade	13,50	70,1	70,1	--
104_A	Rijnkade	13,50	65,1	65,1	--
105_A	Rijnkade	13,50	63,1	63,1	--
106_A	Rijnkade	4,50	67,9	67,9	--
107_A	Rijnkade	4,50	69,6	69,6	--
11_A	ASM H	19,50	50,7	50,7	--
11_A	ASM Haven	1,50	54,6	54,6	--
11_B	ASM H	22,50	57,0	57,0	--
11_B	ASM Haven	4,50	48,2	48,2	--
11_C	ASM Haven	7,50	47,9	47,9	--
11_D	ASM Haven	10,50	48,1	48,1	--
11_E	ASM Haven	13,50	48,6	48,6	--
11_F	ASM Haven	16,50	49,4	49,4	--
12_A	ASM H	19,50	56,5	56,5	--
12_A	ASM Haven	1,50	50,8	50,8	--
12_B	ASM H	22,50	59,5	59,5	--
12_B	ASM Haven	4,50	50,5	50,5	--
12_C	ASM Haven	7,50	50,6	50,6	--
12_D	ASM Haven	10,50	52,3	52,3	--
12_E	ASM Haven	13,50	53,3	53,3	--
12_F	ASM Haven	16,50	54,6	54,6	--
13_A	ASM H	1,50	50,3	50,3	--
13_A	ASM Haven	19,50	52,2	52,2	--
13_B	ASM H	4,50	49,2	49,2	--
13_B	ASM Haven	22,50	58,4	58,4	--
13_C	ASM H	7,50	48,0	48,0	--
13_D	ASM H	10,50	48,6	48,6	--
13_E	ASM H	13,50	49,5	49,5	--
13_F	ASM H	16,50	50,5	50,5	--
14_A	ASM H	1,50	48,0	48,0	--
14_A	ASM Haven	19,50	56,3	56,3	--
14_B	ASM H	4,50	47,8	47,8	--
14_B	ASM Haven	22,50	59,7	59,7	--
14_C	ASM H	7,50	48,0	48,0	--
14_D	ASM H	10,50	48,6	48,6	--
14_E	ASM H	13,50	52,8	52,8	--
14_F	ASM H	16,50	54,0	54,0	--
15_A	ASM H	19,50	70,8	70,8	--
15_A	ASM Haven	1,50	67,2	67,2	--
15_B	ASM H	22,50	71,0	71,0	--
15_B	ASM Haven	4,50	67,4	67,4	--
15_C	ASM Haven	7,50	67,9	67,9	--
15_D	ASM Haven	10,50	68,4	68,4	--

Alle getoonde dB-waarden zijn A-gewogen

Rapport: Resultatentabel
Model: 20180309_BP Evenem.ter._Cat.C_Optie 3_Vier podia_House
LAeq totaalresultaten voor toetspunten
Groep: (hoofdgroep)
Groepsreductie: Nee

Naam Toetspunt	Omschrijving	Hoogte	Dag	Avond	Nacht
15_E	ASM Haven	13,50	69,7	69,7	--
15_F	ASM Haven	16,50	70,3	70,3	--
16_A	ASM Haven	1,50	59,2	59,2	--
16_B	ASM Haven	4,50	59,8	59,8	--
16_C	ASM Haven	7,50	60,8	60,8	--
16_D	ASM Haven	10,50	62,3	62,3	--
16_E	ASM Haven	13,50	64,3	64,3	--
17_A	ASM Haven	1,50	63,5	63,5	--
17_B	ASM Haven	4,50	64,3	64,3	--
17_C	ASM Haven	7,50	64,8	64,8	--
17_D	ASM Haven	10,50	65,3	65,3	--
17_E	ASM Haven	13,50	66,6	66,6	--
18_A	ASM Haven	1,50	67,6	67,6	--
18_B	ASM Haven	4,50	68,2	68,2	--
18_C	ASM Haven	7,50	68,9	68,9	--
18_D	ASM Haven	10,50	69,6	69,6	--
18_E	ASM Haven	13,50	70,4	70,4	--
19_A	ASM Haven	1,50	72,4	72,4	--
19_B	ASM Haven	4,50	73,5	73,5	--
19_C	ASM Haven	7,50	73,8	73,8	--
19_D	ASM Haven	10,50	74,2	74,2	--
19_E	ASM Haven	13,50	74,7	74,7	--
2_A	Haven v Workum	1,50	48,3	48,3	--
2_B	Haven v Workum	4,50	48,3	48,3	--
2_C	Haven v Workum	7,50	48,3	48,3	--
2_D	Haven v Workum	10,50	48,7	48,7	--
2_E	Haven v Workum	13,50	50,1	50,1	--
20_A	ASM Haven	1,50	76,3	76,3	--
20_B	ASM Haven	4,50	77,5	77,5	--
20_C	ASM Haven	7,50	77,7	77,7	--
20_D	ASM Haven	10,50	77,9	77,9	--
20_E	ASM Haven	13,50	78,0	78,0	--
21_A	ASM Haven	1,50	79,0	79,0	--
21_B	ASM Haven	4,50	79,3	79,3	--
21_C	ASM Haven	7,50	79,5	79,5	--
21_D	ASM Haven	10,50	79,7	79,7	--
21_E	ASM Haven	13,50	79,7	79,7	--
22_A	ASM Haven	1,50	62,7	62,7	--
22_B	ASM Haven	4,50	62,6	62,6	--
22_C	ASM Haven	7,50	63,2	63,2	--
22_D	ASM Haven	10,50	63,9	63,9	--
22_E	ASM Haven	13,50	65,0	65,0	--
23_A	ASM H	1,50	64,1	64,1	--
23_A	ASM Haven	1,50	49,4	49,4	--
23_B	ASM H	4,50	63,8	63,8	--
23_B	ASM Haven	4,50	49,7	49,7	--
23_C	ASM H	7,50	62,4	62,4	--
23_C	ASM Haven	7,50	50,3	50,3	--
23_D	ASM H	10,50	61,8	61,8	--
23_D	ASM Haven	10,50	52,9	52,9	--
23_E	ASM H	13,50	61,9	61,9	--
23_E	ASM Haven	13,50	56,3	56,3	--
23_F	ASM H	16,50	62,2	62,2	--
24_A	ASM H	19,50	63,7	63,7	--
24_A	ASM Haven	19,50	46,5	46,5	--
24_B	ASM H	22,50	64,4	64,4	--
24_B	ASM Haven	22,50	53,2	53,2	--
25_A	ASM H	19,50	60,5	60,5	--
25_A	ASM Haven	19,50	62,7	62,7	--

Alle getoonde dB-waarden zijn A-gewogen

Rapport: Resultatentabel
Model: 20180309_BP Evenem.ter._Cat.C_Optie 3_Vier podia_House
LAeq totaalresultaten voor toetspunten
Groep: (hoofdgroep)
Groepsreductie: Nee

Naam Toetspunt	Omschrijving	Hoogte	Dag	Avond	Nacht
25_B	ASM H	22,50	63,8	63,8	--
25_B	ASM Haven	22,50	63,4	63,4	--
26_A	ASM Haven	1,50	64,8	64,8	--
26_B	ASM Haven	4,50	64,5	64,5	--
26_C	ASM Haven	7,50	64,5	64,5	--
26_D	ASM Haven	10,50	62,5	62,5	--
26_E	ASM Haven	13,50	62,8	62,8	--
26_F	ASM Haven	16,50	63,1	63,1	--
27_A	ASM H	19,50	66,3	66,3	--
27_A	ASM Haven	1,50	53,5	53,5	--
27_B	ASM H	22,50	66,7	66,7	--
27_B	ASM Haven	4,50	53,4	53,4	--
27_C	ASM Haven	7,50	54,0	54,0	--
27_D	ASM Haven	10,50	55,2	55,2	--
27_E	ASM Haven	13,50	56,5	56,5	--
27_F	ASM Haven	16,50	58,3	58,3	--
28_A	ASM Haven	19,50	59,7	59,7	--
28_B	ASM Haven	22,50	61,4	61,4	--
29_A	ASM Haven	1,50	65,5	65,5	--
29_B	ASM Haven	4,50	65,4	65,4	--
29_C	ASM Haven	7,50	65,5	65,5	--
29_D	ASM Haven	10,50	65,8	65,8	--
29_E	ASM Haven	13,50	66,1	66,1	--
29_F	ASM Haven	16,50	66,8	66,8	--
3_A	Haven v Workum	1,50	58,5	58,5	--
3_B	Haven v Workum	4,50	59,5	59,5	--
3_C	Haven v Workum	7,50	59,7	59,7	--
3_D	Haven v Workum	10,50	59,7	59,7	--
3_E	Haven v Workum	13,50	59,7	59,7	--
30_A	ASM Haven	1,50	61,9	61,9	--
30_B	ASM Haven	4,50	61,6	61,6	--
30_C	ASM Haven	7,50	61,6	61,6	--
30_D	ASM Haven	10,50	62,2	62,2	--
30_E	ASM Haven	13,50	62,7	62,7	--
31_A	ASM Haven	1,50	66,7	66,7	--
31_B	ASM Haven	4,50	67,0	67,0	--
31_C	ASM Haven	7,50	67,6	67,6	--
31_D	ASM Haven	10,50	68,4	68,4	--
31_E	ASM Haven	13,50	69,4	69,4	--
32_A	ASM Haven	1,50	75,1	75,1	--
32_B	ASM Haven	4,50	76,4	76,4	--
32_C	ASM Haven	7,50	76,6	76,6	--
32_D	ASM Haven	10,50	76,8	76,8	--
32_E	ASM Haven	13,50	76,9	76,9	--
33_A	ASM Haven	1,50	78,3	78,3	--
33_B	ASM Haven	4,50	78,8	78,8	--
33_C	ASM Haven	7,50	79,1	79,1	--
33_D	ASM Haven	10,50	79,3	79,3	--
33_E	ASM Haven	13,50	79,3	79,3	--
34_A	gemengd	1,50	46,4	46,4	--
34_B	gemengd	5,50	47,7	47,7	--
35_A	Gelderse Rooslaan nieuw	1,50	57,9	57,9	--
35_A	Gelderse Rooslaan nieuw	1,50	57,6	57,6	--
35_A	gemengd	1,50	56,9	56,9	--
35_A	Malburgen bestaand	1,50	64,7	64,7	--
35_A	Veerpolderstraat nieuw	1,50	61,1	61,1	--
35_A	Veerpolderstraat nieuw	1,50	61,1	61,1	--
35_B	Gelderse Rooslaan nieuw	4,50	58,3	58,3	--
35_B	Gelderse Rooslaan nieuw	4,50	58,0	58,0	--

Alle getoonde dB-waarden zijn A-gewogen

Rapport: Resultatentabel
Model: 20180309_BP Evenem.ter._Cat.C_Optie 3_Vier podia_House
LAeq totaalresultaten voor toetspunten
Groep: (hoofdgroep)
Groepsreductie: Nee

Naam Toetspunt	Omschrijving	Hoogte	Dag	Avond	Nacht
35_B	gemengd	5,50	57,2	57,2	--
35_B	Malburgen bestaand	4,50	64,7	64,7	--
35_B	Veerpolderstraat nieuw	4,50	61,3	61,3	--
35_B	Veerpolderstraat nieuw	4,50	61,3	61,3	--
35_C	Gelderse Rooslaan nieuw	10,50	58,6	58,6	--
35_C	Gelderse Rooslaan nieuw	10,50	58,3	58,3	--
35_C	Malburgen bestaand	7,50	64,8	64,8	--
35_C	Veerpolderstraat nieuw	7,50	61,3	61,3	--
35_C	Veerpolderstraat nieuw	7,50	61,4	61,4	--
35_D	Gelderse Rooslaan nieuw	22,50	58,6	58,6	--
35_D	Gelderse Rooslaan nieuw	22,50	58,4	58,4	--
35_D	Malburgen bestaand	10,50	64,9	64,9	--
35_D	Veerpolderstraat nieuw	13,50	61,2	61,2	--
35_D	Veerpolderstraat nieuw	13,50	61,3	61,3	--
35_E	Gelderse Rooslaan nieuw	28,50	59,1	59,1	--
35_E	Gelderse Rooslaan nieuw	28,50	58,9	58,9	--
35_E	Malburgen bestaand	13,50	65,3	65,3	--
35_E	Veerpolderstraat nieuw	16,50	61,3	61,3	--
35_E	Veerpolderstraat nieuw	16,50	61,3	61,3	--
35_F	Gelderse Rooslaan nieuw	34,50	59,6	59,6	--
35_F	Gelderse Rooslaan nieuw	34,50	59,4	59,4	--
35_F	Veerpolderstraat nieuw	22,50	61,7	61,7	--
35_F	Veerpolderstraat nieuw	22,50	61,7	61,7	--
36_A	gemengd	1,50	50,7	50,7	--
36_A	Malburgen bestaand	1,50	63,3	63,3	--
36_A	Malburgen bestaand	1,50	63,3	63,3	--
36_A	Malburgen bestaand	1,50	62,4	62,4	--
36_A	Malburgen bestaand	1,50	62,9	62,9	--
36_A	Malburgen bestaand	1,50	63,6	63,6	--
36_A	Malburgen bestaand	1,50	64,0	64,0	--
36_A	Malburgen bestaand	1,50	64,6	64,6	--
36_A	Malburgen bestaand	1,50	64,6	64,6	--
36_B	gemengd	5,50	50,6	50,6	--
36_B	Malburgen bestaand	4,50	63,5	63,5	--
36_B	Malburgen bestaand	4,50	63,3	63,3	--
36_B	Malburgen bestaand	4,50	61,9	61,9	--
36_B	Malburgen bestaand	4,50	62,5	62,5	--
36_B	Malburgen bestaand	4,50	63,4	63,4	--
36_B	Malburgen bestaand	4,50	63,7	63,7	--
36_B	Malburgen bestaand	4,50	64,0	64,0	--
36_B	Malburgen bestaand	4,50	65,8	65,8	--
36_C	Malburgen bestaand	7,50	63,5	63,5	--
36_C	Malburgen bestaand	7,50	63,4	63,4	--
36_C	Malburgen bestaand	7,50	61,9	61,9	--
36_C	Malburgen bestaand	7,50	62,6	62,6	--
36_C	Malburgen bestaand	7,50	63,5	63,5	--
36_C	Malburgen bestaand	7,50	63,8	63,8	--
36_C	Malburgen bestaand	7,50	64,1	64,1	--
36_C	Malburgen bestaand	7,50	64,6	64,6	--
4_A	Haven v Workum	1,50	45,7	45,7	--
4_A	Rijnkade	13,50	69,5	69,5	--
4_B	Haven v Workum	4,50	45,8	45,8	--
4_C	Haven v Workum	7,50	45,9	45,9	--
4_D	Haven v Workum	10,50	46,5	46,5	--
4_E	Haven v Workum	13,50	48,4	48,4	--
5_A	Haven v Workum	1,50	56,0	56,0	--
5_B	Haven v Workum	4,50	42,2	42,2	--
5_C	Haven v Workum	7,50	42,6	42,6	--
5_D	Haven v Workum	10,50	43,6	43,6	--

Alle getoonde dB-waarden zijn A-gewogen

Rapport: Resultatentabel
Model: 20180309_BP Evenem.ter._Cat.C_Optie 3_Vier podia_House
LAeq totaalresultaten voor toetspunten
Groep: (hoofdgroep)
Groepsreductie: Nee

Naam Toetspunt	Omschrijving	Hoogte	Dag	Avond	Nacht
5_E	Haven v Workum	13,50	46,9	46,9	--
6_A	Haven v Workum	1,50	59,0	59,0	--
6_B	Haven v Workum	4,50	58,4	58,4	--
6_C	Haven v Workum	7,50	58,2	58,2	--
6_D	Haven v Workum	10,50	58,2	58,2	--
6_E	Haven v Workum	13,50	58,2	58,2	--
7_A	Haven v Workum	1,50	56,6	56,6	--
7_B	Haven v Workum	4,50	57,9	57,9	--
7_C	Haven v Workum	7,50	58,0	58,0	--
7_D	Haven v Workum	10,50	58,0	58,0	--
7_E	Haven v Workum	13,50	58,0	58,0	--
8_A	ASM Haven	1,50	53,5	53,5	--
8_B	ASM Haven	4,50	43,9	43,9	--
8_C	ASM Haven	7,50	44,0	44,0	--
8_D	ASM Haven	10,50	44,8	44,8	--
9_A	ASM Haven	1,50	51,1	51,1	--
9_B	ASM Haven	4,50	48,9	48,9	--
9_C	ASM Haven	7,50	48,9	48,9	--
9_D	ASM Haven	10,50	49,7	49,7	--
Lig1_A	Ligplaats Haven Van Coers	1,50	58,4	58,4	--
Lig10_A	Ligplaats Haven Van Coers	1,50	58,0	58,0	--
Lig11_A	Ligplaats Haven Van Coers	1,50	58,8	58,8	--
Lig12_A	Ligplaats Haven Van Coers	1,50	58,2	58,2	--
Lig13_A	Ligplaats Haven Van Coers	1,50	56,2	56,2	--
Lig14_A	Ligplaats Haven Van Workum	1,50	58,2	58,2	--
Lig15_A	Ligplaats Haven Van Workum	1,50	56,6	56,6	--
Lig16_A	Ligplaats Haven Van Workum	1,50	53,5	53,5	--
Lig2_A	Ligplaats Haven Van Coers	1,50	56,4	56,4	--
Lig3_A	Ligplaats Haven Van Coers	1,50	57,0	57,0	--
Lig4_A	Ligplaats Haven Van Coers	1,50	56,8	56,8	--
Lig5_A	Ligplaats Haven Van Coers	1,50	54,4	54,4	--
Lig6_A	Ligplaats Haven Van Coers	1,50	50,7	50,7	--
Lig7_A	Ligplaats Haven Van Coers	1,50	54,0	54,0	--
Lig8_A	Ligplaats Haven Van Coers	1,50	54,1	54,1	--
Lig9_A	Ligplaats Haven Van Coers	1,50	56,0	56,0	--
PA Noord_A	Geluidniveau midden op het terrein	1,80	90,5	90,5	--
PA Oost_A	Geluidniveau midden op het terrein	1,80	95,2	95,2	--
PA West_A	Geluidniveau midden op het terrein	1,80	95,2	95,2	--
PA Zuid_A	Geluidniveau midden op het terrein	1,80	90,5	90,5	--
w02_A	woning overzijde	1,50	61,6	61,6	--
w02_B	woning overzijde	5,00	61,4	61,4	--
w02_C	woning overzijde	7,50	61,3	61,3	--
w02_D	woning overzijde	10,50	61,1	61,1	--
w03_A	woning achterzijde	1,50	49,5	49,5	--
w03_B	woning achterzijde	5,00	52,0	52,0	--
w04_A	woning west	1,50	51,9	51,9	--
w04_A	woning/bedrijf achterzijde	1,50	51,1	51,1	--
w04_B	woning/bedrijf achterzijde	5,00	54,8	54,8	--

Alle getoonde dB-waarden zijn A-gewogen

Bijlage 7: Resultaten evenemententerrein geluid op- en afbouwactiviteiten

20180309_BP Evenem.ter._Op- en afbouw en indirecte hinder
LAeq. Resultaten beoordelingspunten.

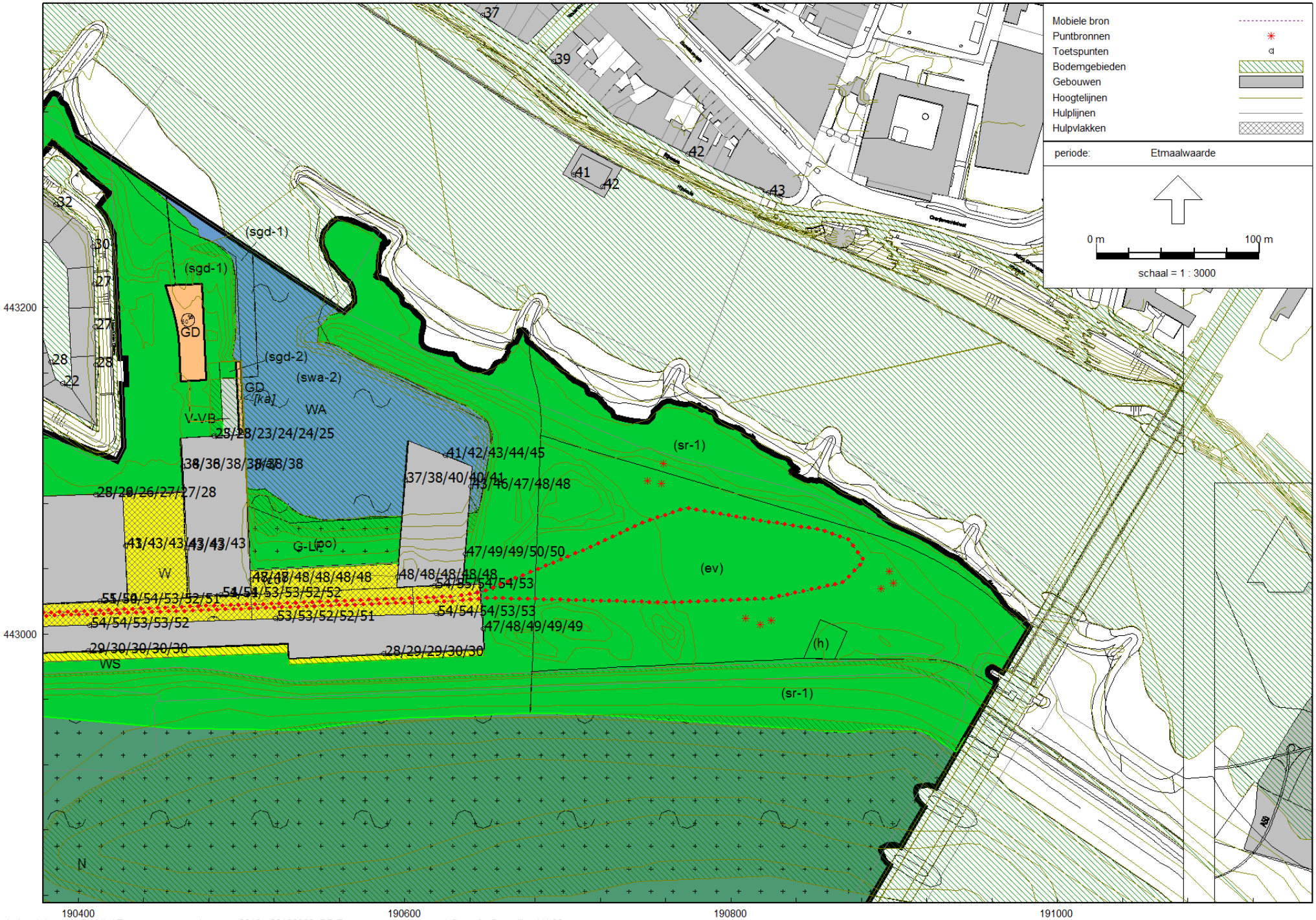

Industrielawaai - IL, [IL / Evenemententerrein maart 2018 - 20180309_BP Evenemententerrein_op/afbouw] , Geomilieu V4.30

Aveco de Bondt

Bijlage 8: Resultaten evenemententerrein piekgeluiden

Rapport: Resultatentabel
Model: 20180309_BP Evenemententerrein_Lamax
LAmax totaalresultaten voor toetspunten
Groep: (hoofdgroep)

Naam Toetspunt	Omschrijving	Hoogte	Dag	Avond	Nacht
0_A	Haven v Workum	1,50	20,8	20,8	20,8
0_B	Haven v Workum	4,50	20,5	20,5	20,5
0_C	Haven v Workum	7,50	20,4	20,4	20,4
0_D	Haven v Workum	10,50	20,5	20,5	20,5
0_E	Haven v Workum	13,50	22,7	22,7	22,7
1_A	Haven v Workum	1,50	23,9	23,9	23,9
1_B	Haven v Workum	4,50	24,2	24,2	24,2
1_C	Haven v Workum	7,50	25,5	25,5	25,5
1_D	Haven v Workum	10,50	28,1	28,1	28,1
1_E	Haven v Workum	13,50	33,7	33,7	33,7
10_A	ASM Haven	1,50	41,2	41,2	41,2
10_B	ASM Haven	4,50	41,1	41,1	41,1
10_C	ASM Haven	7,50	36,3	36,3	36,3
10_D	ASM Haven	10,50	36,3	36,3	36,3
101_A	Rijnkade	13,50	48,5	48,5	48,5
102_A	Rijnkade	13,50	43,8	43,8	43,8
103_A	Rijnkade	13,50	52,1	52,1	52,1
104_A	Rijnkade	13,50	46,9	46,9	46,9
105_A	Rijnkade	13,50	44,6	44,6	44,6
106_A	Rijnkade	4,50	50,3	50,3	50,3
107_A	Rijnkade	4,50	52,4	52,4	52,4
11_A	ASM H	19,50	26,5	26,5	26,5
11_A	ASM Haven	1,50	35,0	35,0	35,0
11_B	ASM H	22,50	29,6	29,6	29,6
11_B	ASM Haven	4,50	27,3	27,3	27,3
11_C	ASM Haven	7,50	26,9	26,9	26,9
11_D	ASM Haven	10,50	24,4	24,4	24,4
11_E	ASM Haven	13,50	24,7	24,7	24,7
11_F	ASM Haven	16,50	25,1	25,1	25,1
12_A	ASM H	19,50	30,3	30,3	30,3
12_A	ASM Haven	1,50	31,9	31,9	31,9
12_B	ASM H	22,50	32,7	32,7	32,7
12_B	ASM Haven	4,50	31,0	31,0	31,0
12_C	ASM Haven	7,50	27,7	27,7	27,7

Alle getoonde dB-waarden zijn A-gewogen

Rapport: Resultatentabel
Model: 20180309_BP Evenemententerrein_Lamax
LAmax totaalresultaten voor toetspunten
Groep: (hoofdgroep)

Naam Toetspunt	Omschrijving	Hoogte	Dag	Avond	Nacht
12_D	ASM Haven	10,50	27,8	27,8	27,8
12_E	ASM Haven	13,50	27,1	27,1	27,1
12_F	ASM Haven	16,50	28,8	28,8	28,8
13_A	ASM H	1,50	33,1	33,1	33,1
13_A	ASM Haven	19,50	30,9	30,9	30,9
13_B	ASM H	4,50	29,2	29,2	29,2
13_B	ASM Haven	22,50	35,0	35,0	35,0
13_C	ASM H	7,50	29,0	29,0	29,0
13_D	ASM H	10,50	29,4	29,4	29,4
13_E	ASM H	13,50	29,9	29,9	29,9
13_F	ASM H	16,50	30,4	30,4	30,4
14_A	ASM H	1,50	34,9	34,9	34,9
14_A	ASM Haven	19,50	32,3	32,3	32,3
14_B	ASM H	4,50	31,6	31,6	31,6
14_B	ASM Haven	22,50	36,2	36,2	36,2
14_C	ASM H	7,50	29,5	29,5	29,5
14_D	ASM H	10,50	30,0	30,0	30,0
14_E	ASM H	13,50	30,5	30,5	30,5
14_F	ASM H	16,50	31,7	31,7	31,7
15_A	ASM H	19,50	51,3	51,3	51,3
15_A	ASM Haven	1,50	49,1	49,1	49,1
15_B	ASM H	22,50	51,8	51,8	51,8
15_B	ASM Haven	4,50	48,6	48,6	48,6
15_C	ASM Haven	7,50	48,8	48,8	48,8
15_D	ASM Haven	10,50	49,4	49,4	49,4
15_E	ASM Haven	13,50	50,0	50,0	50,0
15_F	ASM Haven	16,50	50,7	50,7	50,7
16_A	ASM Haven	1,50	39,9	39,9	39,9
16_B	ASM Haven	4,50	40,3	40,3	40,3
16_C	ASM Haven	7,50	41,0	41,0	41,0
16_D	ASM Haven	10,50	40,9	40,9	40,9
16_E	ASM Haven	13,50	41,6	41,6	41,6
17_A	ASM Haven	1,50	39,0	39,0	39,0
17_B	ASM Haven	4,50	39,3	39,3	39,3

Alle getoonde dB-waarden zijn A-gewogen

Rapport: Resultatentabel
Model: 20180309_BP Evenemententerrein_Lamax
LAmax totaalresultaten voor toetspunten
Groep: (hoofdgroep)

Naam Toetspunt	Omschrijving	Hoogte	Dag	Avond	Nacht
17_C	ASM Haven	7,50	40,0	40,0	40,0
17_D	ASM Haven	10,50	40,3	40,3	40,3
17_E	ASM Haven	13,50	41,3	41,3	41,3
18_A	ASM Haven	1,50	49,8	49,8	49,8
18_B	ASM Haven	4,50	55,2	55,2	55,2
18_C	ASM Haven	7,50	56,4	56,4	56,4
18_D	ASM Haven	10,50	57,7	57,7	57,7
18_E	ASM Haven	13,50	57,7	57,7	57,7
19_A	ASM Haven	1,50	52,7	52,7	52,7
19_B	ASM Haven	4,50	55,0	55,0	55,0
19_C	ASM Haven	7,50	56,2	56,2	56,2
19_D	ASM Haven	10,50	57,4	57,4	57,4
19_E	ASM Haven	13,50	57,6	57,6	57,6
2_A	Haven v Workum	1,50	23,9	23,9	23,9
2_B	Haven v Workum	4,50	23,8	23,8	23,8
2_C	Haven v Workum	7,50	24,1	24,1	24,1
2_D	Haven v Workum	10,50	24,5	24,5	24,5
2_E	Haven v Workum	13,50	26,0	26,0	26,0
20_A	ASM Haven	1,50	49,5	49,5	49,5
20_B	ASM Haven	4,50	55,7	55,7	55,7
20_C	ASM Haven	7,50	58,5	58,5	58,5
20_D	ASM Haven	10,50	59,2	59,2	59,2
20_E	ASM Haven	13,50	59,1	59,1	59,1
21_A	ASM Haven	1,50	50,3	50,3	50,3
21_B	ASM Haven	4,50	56,1	56,1	56,1
21_C	ASM Haven	7,50	57,4	57,4	57,4
21_D	ASM Haven	10,50	58,4	58,4	58,4
21_E	ASM Haven	13,50	58,4	58,4	58,4
22_A	ASM Haven	1,50	47,2	47,2	47,2
22_B	ASM Haven	4,50	47,0	47,0	47,0
22_C	ASM Haven	7,50	47,4	47,4	47,4
22_D	ASM Haven	10,50	48,0	48,0	48,0
22_E	ASM Haven	13,50	48,6	48,6	48,6
23_A	ASM H	1,50	41,5	41,5	41,5

Alle getoonde dB-waarden zijn A-gewogen

Rapport: Resultatentabel
Model: 20180309_BP Evenemententerrein_Lamax
LAmax totaalresultaten voor toetspunten
Groep: (hoofdgroep)

Naam Toetspunt	Omschrijving	Hoogte	Dag	Avond	Nacht
23_A	ASM Haven	1,50	31,1	31,1	31,1
23_B	ASM H	4,50	41,2	41,2	41,2
23_B	ASM Haven	4,50	31,7	31,7	31,7
23_C	ASM H	7,50	37,3	37,3	37,3
23_C	ASM Haven	7,50	32,0	32,0	32,0
23_D	ASM H	10,50	37,5	37,5	37,5
23_D	ASM Haven	10,50	32,1	32,1	32,1
23_E	ASM H	13,50	38,9	38,9	38,9
23_E	ASM Haven	13,50	37,7	37,7	37,7
23_F	ASM H	16,50	39,0	39,0	39,0
24_A	ASM H	19,50	43,6	43,6	43,6
24_A	ASM Haven	19,50	24,9	24,9	24,9
24_B	ASM H	22,50	44,5	44,5	44,5
24_B	ASM Haven	22,50	25,3	25,3	25,3
25_A	ASM H	19,50	37,2	37,2	37,2
25_A	ASM Haven	19,50	42,6	42,6	42,6
25_B	ASM H	22,50	40,9	40,9	40,9
25_B	ASM Haven	22,50	42,9	42,9	42,9
26_A	ASM Haven	1,50	41,5	41,5	41,5
26_B	ASM Haven	4,50	41,2	41,2	41,2
26_C	ASM Haven	7,50	41,0	41,0	41,0
26_D	ASM Haven	10,50	41,3	41,3	41,3
26_E	ASM Haven	13,50	42,0	42,0	42,0
26_F	ASM Haven	16,50	42,7	42,7	42,7
27_A	ASM H	19,50	49,4	49,4	49,4
27_A	ASM Haven	1,50	31,6	31,6	31,6
27_B	ASM H	22,50	50,0	50,0	50,0
27_B	ASM Haven	4,50	31,2	31,2	31,2
27_C	ASM Haven	7,50	30,8	30,8	30,8
27_D	ASM Haven	10,50	31,3	31,3	31,3
27_E	ASM Haven	13,50	32,8	32,8	32,8
27_F	ASM Haven	16,50	34,7	34,7	34,7
28_A	ASM Haven	19,50	38,9	38,9	38,9
28_B	ASM Haven	22,50	41,6	41,6	41,6

Alle getoonde dB-waarden zijn A-gewogen

Rapport: Resultatentabel
Model: 20180309_BP Evenemententerrein_Lamax
LAmax totaalresultaten voor toetspunten
Groep: (hoofdgroep)

Naam Toetspunt	Omschrijving	Hoogte	Dag	Avond	Nacht
29_A	ASM Haven	1,50	46,7	46,7	46,7
29_B	ASM Haven	4,50	46,3	46,3	46,3
29_C	ASM Haven	7,50	46,4	46,4	46,4
29_D	ASM Haven	10,50	47,0	47,0	47,0
29_E	ASM Haven	13,50	47,8	47,8	47,8
29_F	ASM Haven	16,50	48,6	48,6	48,6
3_A	Haven v Workum	1,50	37,9	37,9	37,9
3_B	Haven v Workum	4,50	40,9	40,9	40,9
3_C	Haven v Workum	7,50	41,0	41,0	41,0
3_D	Haven v Workum	10,50	41,1	41,1	41,1
3_E	Haven v Workum	13,50	41,0	41,0	41,0
30_A	ASM Haven	1,50	40,9	40,9	40,9
30_B	ASM Haven	4,50	40,8	40,8	40,8
30_C	ASM Haven	7,50	40,8	40,8	40,8
30_D	ASM Haven	10,50	41,1	41,1	41,1
30_E	ASM Haven	13,50	40,8	40,8	40,8
31_A	ASM Haven	1,50	45,2	45,2	45,2
31_B	ASM Haven	4,50	44,9	44,9	44,9
31_C	ASM Haven	7,50	45,0	45,0	45,0
31_D	ASM Haven	10,50	45,2	45,2	45,2
31_E	ASM Haven	13,50	45,7	45,7	45,7
32_A	ASM Haven	1,50	49,9	49,9	49,9
32_B	ASM Haven	4,50	53,2	53,2	53,2
32_C	ASM Haven	7,50	54,2	54,2	54,2
32_D	ASM Haven	10,50	55,2	55,2	55,2
32_E	ASM Haven	13,50	56,1	56,1	56,1
33_A	ASM Haven	1,50	51,8	51,8	51,8
33_B	ASM Haven	4,50	58,7	58,7	58,7
33_C	ASM Haven	7,50	60,3	60,3	60,3
33_D	ASM Haven	10,50	60,4	60,4	60,4
33_E	ASM Haven	13,50	60,4	60,4	60,4
34_A	gemengd	1,50	19,5	19,5	19,5
34_B	gemengd	5,50	21,7	21,7	21,7
35_A	Gelderse Rooslaan nieuw	1,50	35,5	35,5	35,5

Alle getoonde dB-waarden zijn A-gewogen

Rapport: Resultatentabel
Model: 20180309_BP Evenemententerrein_Lamax
LAmax totaalresultaten voor toetspunten
Groep: (hoofdgroep)

Naam Toetspunt	Omschrijving	Hoogte	Dag	Avond	Nacht
35_A	Gelderse Rooslaan nieuw	1,50	35,4	35,4	35,4
35_A	gemengd	1,50	36,6	36,6	36,6
35_A	Malburgen bestaand	1,50	42,1	42,1	42,1
35_A	Veerpolderstraat nieuw	1,50	36,0	36,0	36,0
35_A	Veerpolderstraat nieuw	1,50	35,9	35,9	35,9
35_B	Gelderse Rooslaan nieuw	4,50	39,9	39,9	39,9
35_B	Gelderse Rooslaan nieuw	4,50	39,8	39,8	39,8
35_B	gemengd	5,50	40,0	40,0	40,0
35_B	Malburgen bestaand	4,50	44,8	44,8	44,8
35_B	Veerpolderstraat nieuw	4,50	41,2	41,2	41,2
35_B	Veerpolderstraat nieuw	4,50	41,2	41,2	41,2
35_C	Gelderse Rooslaan nieuw	10,50	40,2	40,2	40,2
35_C	Gelderse Rooslaan nieuw	10,50	40,1	40,1	40,1
35_C	Malburgen bestaand	7,50	45,0	45,0	45,0
35_C	Veerpolderstraat nieuw	7,50	41,5	41,5	41,5
35_C	Veerpolderstraat nieuw	7,50	41,5	41,5	41,5
35_D	Gelderse Rooslaan nieuw	22,50	40,6	40,6	40,6
35_D	Gelderse Rooslaan nieuw	22,50	40,5	40,5	40,5
35_D	Malburgen bestaand	10,50	44,9	44,9	44,9
35_D	Veerpolderstraat nieuw	13,50	41,4	41,4	41,4
35_D	Veerpolderstraat nieuw	13,50	41,4	41,4	41,4
35_E	Gelderse Rooslaan nieuw	28,50	41,1	41,1	41,1
35_E	Gelderse Rooslaan nieuw	28,50	41,0	41,0	41,0
35_E	Malburgen bestaand	13,50	45,3	45,3	45,3
35_E	Veerpolderstraat nieuw	16,50	41,4	41,4	41,4
35_E	Veerpolderstraat nieuw	16,50	41,4	41,4	41,4
35_F	Gelderse Rooslaan nieuw	34,50	41,6	41,6	41,6
35_F	Gelderse Rooslaan nieuw	34,50	41,5	41,5	41,5
35_F	Veerpolderstraat nieuw	22,50	41,9	41,9	41,9
35_F	Veerpolderstraat nieuw	22,50	42,0	42,0	42,0
36_A	gemengd	1,50	24,8	24,8	24,8
36_A	Malburgen bestaand	1,50	41,7	41,7	41,7
36_A	Malburgen bestaand	1,50	41,2	41,2	41,2
36_A	Malburgen bestaand	1,50	40,1	40,1	40,1

Alle getoonde dB-waarden zijn A-gewogen

Rapport: Resultatentabel
Model: 20180309_BP Evenemententerrein_Lamax
LAmax totaalresultaten voor toetspunten
Groep: (hoofdgroep)

Naam Toetspunt	Omschrijving	Hoogte	Dag	Avond	Nacht
36_A	Malburgen bestaand	1,50	40,7	40,7	40,7
36_A	Malburgen bestaand	1,50	41,0	41,0	41,0
36_A	Malburgen bestaand	1,50	41,5	41,5	41,5
36_A	Malburgen bestaand	1,50	41,7	41,7	41,7
36_A	Malburgen bestaand	1,50	41,8	41,8	41,8
36_B	gemengd	5,50	25,4	25,4	25,4
36_B	Malburgen bestaand	4,50	44,9	44,9	44,9
36_B	Malburgen bestaand	4,50	43,9	43,9	43,9
36_B	Malburgen bestaand	4,50	42,5	42,5	42,5
36_B	Malburgen bestaand	4,50	43,2	43,2	43,2
36_B	Malburgen bestaand	4,50	43,6	43,6	43,6
36_B	Malburgen bestaand	4,50	44,0	44,0	44,0
36_B	Malburgen bestaand	4,50	44,3	44,3	44,3
36_B	Malburgen bestaand	4,50	46,2	46,2	46,2
36_C	Malburgen bestaand	7,50	44,9	44,9	44,9
36_C	Malburgen bestaand	7,50	44,1	44,1	44,1
36_C	Malburgen bestaand	7,50	42,7	42,7	42,7
36_C	Malburgen bestaand	7,50	43,4	43,4	43,4
36_C	Malburgen bestaand	7,50	43,9	43,9	43,9
36_C	Malburgen bestaand	7,50	44,2	44,2	44,2
36_C	Malburgen bestaand	7,50	44,5	44,5	44,5
36_C	Malburgen bestaand	7,50	44,9	44,9	44,9
4_A	Haven v Workum	1,50	23,0	23,0	23,0
4_A	Rijnkade	13,50	51,5	51,5	51,5
4_B	Haven v Workum	4,50	23,1	23,1	23,1
4_C	Haven v Workum	7,50	23,1	23,1	23,1
4_D	Haven v Workum	10,50	23,6	23,6	23,6
4_E	Haven v Workum	13,50	25,4	25,4	25,4
5_A	Haven v Workum	1,50	38,5	38,5	38,5
5_B	Haven v Workum	4,50	21,1	21,1	21,1
5_C	Haven v Workum	7,50	21,1	21,1	21,1
5_D	Haven v Workum	10,50	21,1	21,1	21,1
5_E	Haven v Workum	13,50	23,0	23,0	23,0
6_A	Haven v Workum	1,50	41,7	41,7	41,7

Alle getoonde dB-waarden zijn A-gewogen

Rapport: Resultatentabel
Model: 20180309_BP Evenemententerrein_Lamax
LAmax totaalresultaten voor toetspunten
Groep: (hoofdgroep)

Naam Toetspunt	Omschrijving	Hoogte	Dag	Avond	Nacht
6_B	Haven v Workum	4,50	41,5	41,5	41,5
6_C	Haven v Workum	7,50	41,4	41,4	41,4
6_D	Haven v Workum	10,50	41,3	41,3	41,3
6_E	Haven v Workum	13,50	41,2	41,2	41,2
7_A	Haven v Workum	1,50	36,4	36,4	36,4
7_B	Haven v Workum	4,50	41,3	41,3	41,3
7_C	Haven v Workum	7,50	41,4	41,4	41,4
7_D	Haven v Workum	10,50	41,4	41,4	41,4
7_E	Haven v Workum	13,50	41,3	41,3	41,3
8_A	ASM Haven	1,50	31,7	31,7	31,7
8_B	ASM Haven	4,50	26,3	26,3	26,3
8_C	ASM Haven	7,50	25,6	25,6	25,6
8_D	ASM Haven	10,50	23,2	23,2	23,2
9_A	ASM Haven	1,50	30,6	30,6	30,6
9_B	ASM Haven	4,50	28,7	28,7	28,7
9_C	ASM Haven	7,50	28,5	28,5	28,5
9_D	ASM Haven	10,50	27,2	27,2	27,2
Lig1_A	Ligplaats Haven Van Coers	1,50	40,1	40,1	40,1
Lig10_A	Ligplaats Haven Van Coers	1,50	38,1	38,1	38,1
Lig11_A	Ligplaats Haven Van Coers	1,50	39,2	39,2	39,2
Lig12_A	Ligplaats Haven Van Coers	1,50	39,5	39,5	39,5
Lig13_A	Ligplaats Haven Van Coers	1,50	35,5	35,5	35,5
Lig14_A	Ligplaats Haven Van Workum	1,50	41,8	41,8	41,8
Lig15_A	Ligplaats Haven Van Workum	1,50	37,4	37,4	37,4
Lig16_A	Ligplaats Haven Van Workum	1,50	26,4	26,4	26,4
Lig2_A	Ligplaats Haven Van Coers	1,50	37,0	37,0	37,0
Lig3_A	Ligplaats Haven Van Coers	1,50	36,7	36,7	36,7
Lig4_A	Ligplaats Haven Van Coers	1,50	36,5	36,5	36,5
Lig5_A	Ligplaats Haven Van Coers	1,50	37,5	37,5	37,5
Lig6_A	Ligplaats Haven Van Coers	1,50	27,5	27,5	27,5
Lig7_A	Ligplaats Haven Van Coers	1,50	35,3	35,3	35,3
Lig8_A	Ligplaats Haven Van Coers	1,50	36,3	36,3	36,3
Lig9_A	Ligplaats Haven Van Coers	1,50	36,8	36,8	36,8
w02_A	woning overzijde	1,50	42,2	42,2	42,2

Alle getoonde dB-waarden zijn A-gewogen

Rapport: Resultatentabel
Model: 20180309_BP Evenemententerrein_Lamax
LAmax totaalresultaten voor toetspunten
Groep: (hoofdgroep)

Naam Toetspunt	Omschrijving	Hoogte	Dag	Avond	Nacht
w02_B	woning overzijde	5,00	42,0	42,0	42,0
w02_C	woning overzijde	7,50	41,8	41,8	41,8
w02_D	woning overzijde	10,50	41,6	41,6	41,6
w03_A	woning achterzijde	1,50	28,0	28,0	28,0
w03_B	woning achterzijde	5,00	31,8	31,8	31,8
w04_A	woning west	1,50	28,5	28,5	28,5
w04_A	woning/bedrijf achterzijde	1,50	30,9	30,9	30,9
w04_B	woning/bedrijf achterzijde	5,00	31,9	31,9	31,9

Alle getoonde dB-waarden zijn A-gewogen

Bijlage 9: Resultaten indirecte hinder transportbewegingen

20180309_BP Evenem.ter._Op- en afbouw en indirecte hinder
LAeq. Resultaten beoordelingspunten.

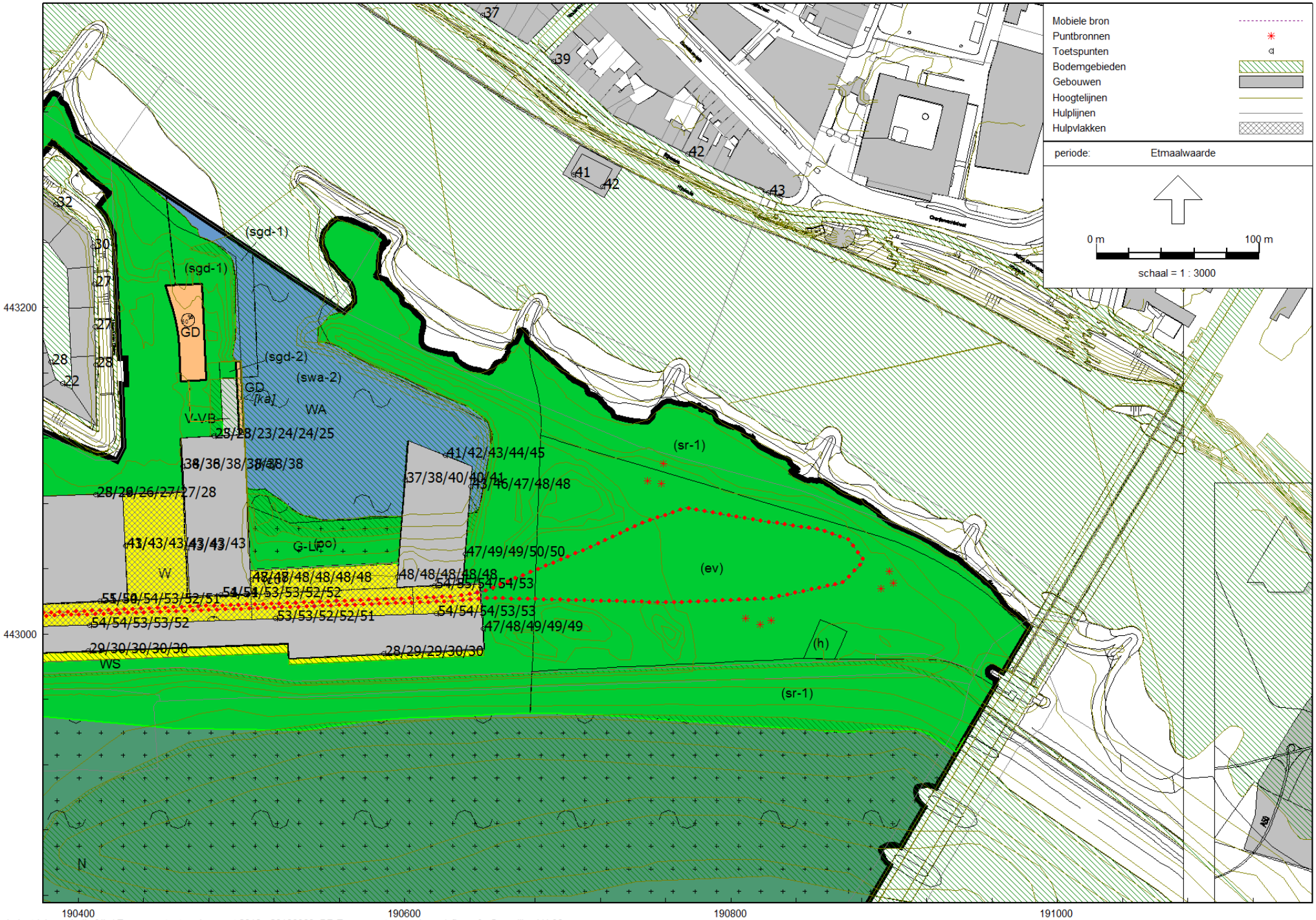

Industrielawaai - IL, [IL / Evenemententerrein maart 2018 - 20180309_BP Evenemententerrein_op/afbouw] , Geomilieu V4.30

Aveco de Bondt