

1928-41



BEDRIJFSONTWIKKELING MET DAADKRACHT

Onderzoek Wet luchtkwaliteit

T.A.J. Willems Beheer BV
Hoebertweg 15 te America



Onderzoek Wet luchtkwaliteit

T.A.J. Willems Beheer BV
Hoebertweg 15 te America

Projectgegevens

Opdrachtgever

Naam initiatiefnemer: de heer T.A.J. Willems
Adres: Hoebertweg 15
Postcode en Woonplaats: 5966 ND AMERICA
Telefoon: 077-4641525
Fax: 077-4641950

Opdrachtnemer

Naam opdrachtgever: Drieweg Advies B.V.
Adres: Kampweg 10
Postcode en Woonplaats: 5469 EX Keldonk
Telefoon: 0413-216125
Fax: 0413-216124
Internet: www.drieweg.com
e-mail: info@drieweg.com

Omschrijving onderzoek: onderzoek Wet luchtkwaliteit

Colofon rapportage

Opsteller: ing. J.J.A.L. van den Berg

Status rapportage: definitief / versie 02

Datum rapportage: 21 april 2008

Inhoudsopgave

1. INLEIDING	1
1.1 INLEIDING.....	1
1.2 AANLEIDING EN DOEL.....	1
1.3 OMSCHRIJVING BEDRIJFSLOCATIE/VOORGENOMEN ACTIVITEIT.....	1
1.4 ADVIES RICHTLIJNEN MILIEUEFFECTRAPPORT COMMISSIE M.E.R.....	2
1.5 OPBOUW RAPPORTAGE.....	3
2. WETTELIJK KADER	4
2.1 WET LUCHTKWALITEIT.....	4
2.2 REGELING BEOORDELING LUCHTKWALITEIT 2007.....	5
3. BESCHRIJVING EN KWANTIFICERING BRONNEN	6
3.1 ONDERZOCHE PARAMETERS.....	6
3.2 KWANTIFICERING BRONNEN FIJN STOF.....	6
3.2.1 <i>Vigerende situatie/referentiesituatie</i>	7
3.2.2 <i>Gewenste situatie/voorkeursalternatief</i>	7
3.2.3 <i>Uitvoeringsalternatief 1</i>	9
3.2.4 <i>Uitvoeringsalternatief 2</i>	9
3.2.5 <i>Uitvoeringsalternatief 3</i>	9
3.3 KWANTIFICERING BRONNEN NO ₂	10
3.3.1 <i>Vigerende situatie/referentiesituatie</i>	10
3.3.2 <i>Gewenste situatie/voorkeursalternatief</i>	10
4. IMMISSIEBEREKENINGEN	11
4.1 BEREKENING LUCHTKWALITEIT INRICHTING.....	11
4.2 BEREKENING LUCHTKWALITEIT WEGEN.....	12
5. RESULTATEN	13
5.1 RESULTATEN IMMISSIEBEREKENINGEN FIJN STOF (PM ₁₀).....	13
5.1.1 <i>Resultaten inrichting voorkeursalternatief</i>	13
5.1.2 <i>Resultaten wegen voorkeursalternatief</i>	13
5.1.3 <i>Resultaten inrichting uitvoeringsalternatief 2, BWL 2007.01 emissiepunt 15 meter 14</i>	
5.2 RESULTATEN IMMISSIEBEREKENINGEN STIKSTOFDIOXIDE (NO ₂).....	14
6. CONCLUSIE	15
<i>Tabel 1: Emissie fijn stof Hoebertweg 15 te America</i>	7
<i>Tabel 2: Emissie fijn stof voorkeursalternatief</i>	8
<i>Tabel 3: Motorvoertuigen inrichting</i>	8

<i>Tabel 4: Invoerparameters voor de immissieberekeningen</i>	11
<i>Tabel 5: Jaargemiddelde fijn stof concentratie en overschrijdingen grenswaarde inrichting voorkeursalternatief</i>	13
<i>Tabel 6: Jaargemiddelde fijn stof concentratie en overschrijdingen grenswaarde inrichting uitvoeringsalternatief 1</i>	14
<i>Tabel 9: Jaargemiddelde stikstofdioxide concentratie en overschrijdingen grenswaarde</i>	14
<i>Tabel 8: resultaten verspreidingsberekeningen</i>	15
<i>Figuur 1: Perceel Hoebertweg 15 te America</i>	2
Bijlage 1 Berekeningsjournaal PM10	
Bijlage 2 Berekeningsjournaal NOx	
Bijlage 3 Stratenbestand	
Bijlage 4 Verspreidingsmodel PM10	
Bijlage 5 Resultaten verspreidingsberekeningen PM10	
Bijlage 6 Verspreidingsmodel NOx	
Bijlage 7 Resultaten verspreidingsberekeningen NOx	

1. Inleiding

1.1 Inleiding

In opdracht van T.A.J. Willems Beheer BV is door Drieweg Advies B.V. een onderzoek uitgevoerd naar de emissie van PM₁₀ (fijn stof) binnen de inrichting van T.A.J. Willems Beheer BV gelegen aan de Hoebertweg 15 te America.

1.2 Aanleiding en doel

Aanleiding van het onderzoek vormt de vergunningaanvraag voor de gehele inrichting in het kader van de Wet milieubeheer (art. 8.4 lid 1).

Als onderdeel van deze vergunningaanvraag en de m.e.r.-procedure die wordt doorlopen dient in het kader van de Wet luchtkwaliteit een onderzoek gedaan te worden naar de effecten van de uitbreiding van het bedrijf op de luchtkwaliteit in de omgeving. Onderhavig onderzoek brengt de invloed van het totale bedrijf op de luchtkwaliteit in de omgeving in kaart en toetst deze aan normen zoals beschreven in de Wet luchtkwaliteit.

De navolgende stoffen staan beschreven in de Wet luchtkwaliteit:

- zwaveldioxiden
- stikstofdioxide
- stikstofdioxiden
- zwevende deeltjes (PM₁₀)
- lood
- koolmonoxide
- benzeen

1.3 Omschrijving bedrijfslocatie/voorgenomen activiteit

T.A.J. Willems Beheer BV wil haar bedrijf aan de Hoebertweg 15 te America uitbreiden voor de huisvesting van in totaal 7.000 biggen en 16.896 vleesvarkens.

Figuur 1 geeft de ligging van het perceel weer waar het bedrijf is opgericht.



Figuur 1: Perceel Hoebertweg 15 te America

1.4 Advies richtlijnen milieueffectrapport commissie m.e.r.

De commissie voor de m.e.r. heeft met betrekking tot luchtkwaliteit het volgende geadviseerd over de richtlijnen voor het MER¹.

¹ Advies voor richtlijnen voor het milieueffectrapport Varkenshouderij Willems Beheer BV te America, 1 augustus 2007. rapportnummer 1928-24

Fijn stof

Beschrijf in het MER op kwantitatieve wijze:

- de achtergrondconcentratie in de directe omgeving van het bedrijf;
- de grootte en verandering van de stofemissies door het initiatief met bijbehorende vergistingsinstallatie en mets-/digestaatverwerkingsinstallatie, inclusief verkeersbewegingen;
- de bijdrage van de stofemissies aan de fijn stof (PM10) concentraties in de lucht in de omgeving van het bedrijf, beginnende op de grens van de inrichting en.
- in het geval van overschrijding van de grenswaarden optreedt, de mogelijke maatregelen om de stofemissies te reduceren zodat ze voldoen aan de eisen zoals gesteld in het Besluit luchtkwaliteit 2005 (Blk 2005).

Toets, indien uit deze beschrijving niet met zekerheid kan worden uitgesloten dat de normen uit Blk 2005 overschreden zullen worden, de luchtconcentraties die optreden door het voornemen en de resp. alternatieven daarvoor aan de normen uit het Blk 2005. Beschrijf daartoe:

- de ligging en grootte (in ha) van eventuele overschrijdingsgebieden;
- de hoogste concentraties binnen de overschrijdingsgebieden;
- de hoeveelheid woningen en andere gevoelige bestemmingen gelegen binnen de verschillende overschrijdingsgebieden;
- de mate van overschrijding van grenswaarden ter hoogte van woningen en andere gevoelige bestemmingen.

Een modelberekening op basis van een verspreidingsmodel is nodig voor de toetsing aan de eisen van het Blk 2005. Deze berekeningen moeten worden uitgevoerd conform het Meet- en rekenvoorschrift Bevoegdheden Luchtkwaliteit van het Ministerie voor Volkshuisvesting Ruimtelijke Ordening en Milieubeheer (VROM, oktober 2006). Aannemelijk moet worden gemaakt dat het project realiseerbaar is binnen de eisen van het Blk 2005.

1.5 Opbouw rapportage

Hoofdstuk 1 van deze rapportage beschrijft de aanleiding en het doel van het onderzoek. Tevens wordt in dit hoofdstuk de bedrijfssituatie omschreven. Hoofdstuk 2 omschrijft het wettelijk kader waarbinnen het onderzoek is uitgevoerd waarna in hoofdstuk 3 een omschrijving wordt gegeven van de onderzochte parameters. De wijze waarop de verschillende berekeningen zijn uitgevoerd wordt nader beschreven in hoofdstuk 4. De resultaten van het uitgevoerde onderzoek worden gepresenteerd in hoofdstuk 5. Conclusie worden beschreven in hoofdstuk 6.

2. Wettelijk kader

2.1 Wet luchtkwaliteit

De Eerste kamer heeft op 9 oktober 2007 het wetsvoorstel voor de wijziging van de Wet milieubeheer goedgekeurd². Met name hoofdstuk 5 titel 2 uit genoemde wet is veranderd. Omdat titel 2 handelt over luchtkwaliteit staat de nieuwe titel 2 bekend als de Wet luchtkwaliteit. Deze wet is op 15 november 2007³ in werking getreden en het vervangt het Besluit luchtkwaliteit 2005.

De Wet luchtkwaliteit voorziet onder meer in een gebiedgerichte aanpak van de luchtkwaliteit via het Nationaal Samenwerkingsprogramma Luchtkwaliteit (NSL). De programma-aanpak zorgt voor een flexibele koppeling tussen ruimtelijke activiteiten en milieugevolgen. Van bepaalde projecten met getalsmatige grenzen is vastgesteld dat deze 'niet in betekende mate' (NIBM) bijdragen aan de luchtverontreiniging. Deze mogen zonder toetsing aan de grenswaarden voor luchtkwaliteit uitgevoerd worden. Een project draagt 'niet in betekende mate' bij aan de luchtverontreiniging als de 1% grens niet wordt overschreden. De 1% grens is gedefinieerd als 1% van de grenswaarde voor de jaargemiddelde concentratie van fijn stof (PM₁₀) of stikstofdioxide (NO₂). Dit komt overeen met 0,4 microgram/m³ voor zowel PM₁₀ als NO₂. De Nederlandse overheid verzoekt de EU momenteel om verlenging van de termijn (derogatie) waarbinnen de luchtkwaliteitseisen gerealiseerd moeten zijn.

De kern van de Wet luchtkwaliteit bestaat uit de (Europese) luchtkwaliteitseisen. Verder bevat zij basisverplichtingen op grond van de richtlijnen, namelijk: plannen, maatregelen, het beoordelen van luchtkwaliteit, verslaglegging en rapportage. De wet voorziet in het zogenaamde Nationaal Samenwerkingsprogramma Luchtkwaliteit (NSL). Daarbinnen werken het rijk, de provincies en gemeenten samen om de Europese eisen voor luchtkwaliteit te realiseren. Het NSL kan pas in werking treden als de EU derogatie (verlenging van de termijn om luchtkwaliteitseisen te realiseren) heeft verleend.

De uitvoeringsregels behorend bij de wet zijn vastgelegd in algemene maatregelen van bestuur (amvb) en ministeriële regelingen (mr) die gelijktijdig met de 'Wet luchtkwaliteit' in werking treden. Daarom zijn gelijktijdig met de 'Wet luchtkwaliteit' ook de volgende documenten gepubliceerd:

² Stb. 2007, 414

³ Stb. 2007, 434

- wijziging Wm (hoofdstuk 5) (Stb. 2007, 414)
- algemene maatregel van bestuur "Niet in betekende mate" (NIBM) (stb. 2007, 440)
- ministeriële regeling "Niet in betekende mate" (NIBM) (Stcrt. 2007, 218)
- ministeriële regeling "Beoordeling luchtkwaliteit 2007" (Stcrt. 2007, 220)
- ministeriële regeling "Projectsaldering luchtkwaliteit 2007" (Stcrt. 2007, 218)

2.2 Regeling beoordeling luchtkwaliteit 2007

De ministeriële regeling 'Beoordeling luchtkwaliteit 2007'⁴ bevat voorschriften over metingen en berekeningen om de concentratie en depositie van luchtverontreinigende stoffen vast te stellen. Verder schrijft de regeling rapportage voor van de uitkomsten van metingen en berekeningen. De regeling vereist ook een plan met maatregelen om een goede luchtkwaliteit te bewerkstelligen in geval van overschrijding.

In de regeling zijn gestandaardiseerde rekenmethodes opgenomen om concentraties van diverse luchtverontreinigende stoffen te kunnen berekenen. Deze gestandaardiseerde rekenmethodes geven resultaten die rechtsgeldig zijn. In de regeling zijn ook voorschriften opgenomen voor metingen met betrekking tot meetplaatsen en analyse.

Deze regeling regelt onder andere hoeveel fijn stof van natuurlijke oorsprong mag worden afgetrokken van de fijn stofconcentraties in de lucht. Dit wordt wel de "zeezout-af trek" genoemd.

De Regeling beoordeling luchtkwaliteit 2007 staat een vaste aftrek toe van 6 dagen voor de dagnorm van fijn stof. De dagnorm houdt in dat de norm voor fijn stof maximaal 35 dagen mag worden overschreden. Met deze aftrek mag de dagnorm dus overal in Nederland 41 keer worden overschreden. Daarnaast geldt een plaatsafhankelijke aftrek voor de jaargemiddelde norm voor fijn stof. De aftrek varieert van 3 microgram per kubieke meter ($\mu\text{g}/\text{m}^3$) tot $7 \mu\text{g}/\text{m}^3$. In een bijlage bij de regeling staat de aftrek per gemeente. Voor de gemeente Horst aan de Maas is de aftrek voor het jaargemiddelde bepaald op $3 \mu\text{g}/\text{m}^3$.

De luchtkwaliteit dient in kaart gebracht te worden voor het jaar van realisatie, 2008, en voor het jaar 2010 en 2020. Het bedrijfsterrein zelf valt buiten de beoordeling.

⁴ Stcrt. 2007, 220

3. Beschrijving en kwantificering bronnen

Voor het bepalen van de emissies zijn de bronnen bepaald die emissie van fijn stof veroorzaken.

De luchtkwaliteit in Nederland is dusdanig dat nu en in de toekomst geen overschrijding wordt verwacht van de grenswaarden voor zwaveldioxide, lood, benzeen en koolmonoxide. De achtergrondconcentratie van deze stoffen is zo laag, dat alleen in uitzonderlijke gevallen de normen voor deze stoffen zullen worden overschreden. Derhalve worden berekeningen voor deze stoffen achterwege gelaten en wordt gesteld dat ten aanzien van zwaveldioxide, lood, benzeen en koolmonoxide wordt voldaan aan de Wet luchtkwaliteit.

3.1 Onderzochte parameters

Door Alterra is een onderzoek uitgevoerd naar de emissie van fijn stof vanuit de landbouw⁵. Uit dit onderzoek is gebleken dat winderosie en de emissies uit de stallen de belangrijkste bronnen zijn van primair fijn stof vanuit de landbouw. De overige bronnen leveren een relatief kleine bijdrage aan de totale emissie van fijn stof. De schatting van winderosie is heel onzeker en de emissie kan van jaar tot jaar variëren. De emissie vanuit stallen is de enige relevante inrichtingsgebonden bron van fijn stof.

De transportbewegingen die op het terrein plaatsvinden, zijn gering in aantal en duren kort. De hoeveelheden fijn stof die hierbij vrijkomen, zijn verwaarloosbaar ten opzicht van het fijn stof dat 24 uur per dag vrijkomt uit de stallen. Om dit aan te tonen is in bijlage 3 een berekening met CAR II versie 6.1 gedaan voor alle voertuigbewegingen. Hierbij is uitgegaan van een worst-case scenario waarbij alle mogelijke transportbewegingen op één dag plaatsvinden. Deze aantallen zijn overeenkomstig de milieuvergunningsaanvraag.

3.2 Kwantificering bronnen fijn stof

In deze paragraaf wordt een overzicht van emissie van fijn stof per stal/bron in de vigerende situatie (referentiesituatie), gewenste situatie (voorkeursalternatief), uitvoeringsalternatieven en het Meest Milieuvriendelijke Alternatief (MMA) gegeven.

⁵ Chardon, W.J. en K.W. van der Hoek (2002), Berekeningsmethode voor de emissie van fijn stof vanuit de landbouw. Wageningen, Alterra/RIVM rapport 682.

Indien er sprake is van reducerende maatregelen met betrekking tot emissie van fijn stof zijn deze weergegeven⁶.

Mestvergisting vindt plaats in een waterige omgeving. Derhalve bevat het biogas geen stof.

Uit de rapportage van ECN⁷ over de effecten van biobrandstoffen op fijn stof in de buitenlucht blijkt tevens dat de emissie van bovengenoemde stoffen bij gasmotoren nihil is.

3.2.1 Vigerende situatie/referentiesituatie

Tabel 1 geeft een overzicht van de emissie van fijn stof vanuit de inrichting aan de Hoebertweg 15 te America.

diercategorie	aantal dieren	emissie [mg/dier/uur]	% reductie door maatregel	emissie [mg/uur]
vleesvarkens	3592	34,8	0%	125.001,6
			totaal [mg/uur]	125.001,6
			totaal [kg/uur]	0,125

Tabel 1: Emissie fijn stof Hoebertweg 15 te America

De huidige achtergrondconcentratie bedraagt 28,8 µg/m³ en in de jaren 2010 en 2020 zal deze respectievelijk 26,2 en 24,0 µg/m³ bedragen (excl. zeezoutcorrectie)⁸.

3.2.2 Gewenste situatie/voorkeursalternatief

De stallen waarin de varkens worden gehuisvest worden allen voorzien van een centraal afzuigkanaal wat wordt aangesloten op een gecombineerd luchtwassysteem met een ammoniakreductie van 85% en geurreductie 70%. Uit de literatuur zijn gegevens bekend dat luchtwassystemen de emissie van fijn stof met 90% kan reduceren. In onderhavige rapportage is gerekend met een reductie van 80%.

Onderstaande tabel geeft een schematisch overzicht van de vergunningaanvraag c.q. het voorkeursalternatief.

⁶ Aarnink, A.J.A. en K.W. van der Hoek (2004), Opties voor reductie van fijn stof emissie uit de veehouderij, Wageningen A&F rapport 289.

⁷ De Wilde, et al. Effect biobrandstoffen op fijn stof in de buitenlucht. Juni 2006, ECN.

⁸ CAR versie 6.1

Rav-code	stal-nr.	stalsysteem	Diercategorie	Aantal dierplaatsen	PM ₁₀ //dier [mg/dier/uur]	reductie	totaal PM ₁₀
D 1.1.15.3.2	2	BWL 2007.01	gespeende biggen, hokoppervlak groter dan 0,35 m ²	1976	16,8	80%	6639,36
D 1.1.15.3.2	3	BWL 2007.01	gespeende biggen, hokoppervlak groter dan 0,35 m ²	1752	16,8	80%	5886,72
D 1.1.15.3.2	4	BWL 2007.01	gespeende biggen, hokoppervlak groter dan 0,35 m ²	1540	16,8	80%	5174,4
D 1.1.15.3.2	5	BWL 2007.01	gespeende biggen, hokoppervlak groter dan 0,35 m ²	1732	16,8	80%	5819,52
D 3.2.15.3.2	8	BWL 2007.01	vleesvarkens, hokoppervlak groter dan 0,8 m ²	9984	34,8	80%	69488,64
D 3.2.15.3.2	9	BWL 2007.01	vleesvarkens, hokoppervlak groter dan 0,8 m ²	6912	34,8	80%	48107,52
Totaal:							141.116,16

Tabel 2: Emissie fijn stof voorkeursalternatief

Onderhavige inrichting zal zowel brijvoer als mengvoer worden toegepast als voer voor de varkens. Uit onderzoek is gebleken dat door ontwikkelingen in de voerverstrekking bij droogvoer een vrijwel even lage stofproductie kan worden bereikt als bij brijvoer¹⁰.

Tabel 3 geeft een overzicht van het aantal voertuigen. Hierbij zijn enkel de voertuigen meegenomen die specifiek te maken hebben met de inrichting.

categorie	aantal	frequentie
personenauto's, lichte motorvoertuigen	8	dagelijks
middelzware motorvoertuigen	10	dagelijks
zware motorvoertuigen	26	dagelijks

Tabel 3: Motorvoertuigen inrichting

Daarnaast is binnen de inrichting een tractor in gebruik gedurende 5 uur per dag. Deze bewegingen zijn tevens meegenomen in de berekeningen.

3.2.3 Uitvoeringsalternatief 1

De stallen waarin de vleesvarkens en biggen worden gehuisvest worden allen voorzien van een centraal afzuigkanaal wat wordt aangesloten op een gecombineerd luchtwassysteem BWL 2006.14.

De hoeveelheid fijn stof welke wordt geïmiteerd per dierplaats zal gelijk blijven aan het voorkeursalternatief. De verspreiding van fijn stof zal gelijk zijn aan het voorkeursalternatief. Wat betreft uitstroomopening en –hoogte en ventilatiedebiet zijn deze gelijk aan die van het systeem BWL 2007.01.

3.2.4 Uitvoeringsalternatief 2

In dit kader wordt in het MER de mogelijkheid onderzocht voor het toepassen van een gecombineerd luchtwassysteem waarbij het emissiepunt worden verhoogd. Het luchtwassysteem is het zelfde systeem zoals beschreven in het voorkeursalternatief.

Wat betreft de emissie van fijn stof zal deze gelijk zijn aan het voorkeursalternatief. Wat betreft de verspreiding kan deze mogelijk anders zijn daar het emissiepunt wordt verhoogd naar 15 meter.

3.2.5. Uitvoeringsalternatief 3

Bij het uitvoeringsalternatief 3 wordt het centraal luchtkanaal aangesloten op een gecombineerd luchtwassysteem (BWL 2007.01) en zal een bouwkundig emissiearm stalsysteem worden toegepast in de stal. Dit wordt gedaan om het leefklimaat in de stal te verbeteren daar enkel het toepassen van een gecombineerd luchtwassysteem een zogenaamde end-of-pipe oplossing is.

De hoeveelheid emissie van fijn stof ten opzichte van het voorkeursalternatief zal minder zijn. Door de toegepaste stalsystemen zal de mest sneller worden afgevoerd en dus de kans op indrogen van de mest, in de drijfslagen, kleiner wordt. Stof kan pas uit mest ontstaan indien deze is ingedroogd.

Door het toepassen van een mest- en waterkanaal kan het mestgedrag van de varkens gestuurd worden. De kans dat de varkens mesten op de dichte vloer is kleiner. Indien wordt gemest op de dichte vloer is de kans groot dat de mest indroogt en zo een potentiële bron van stof vormt⁹.

⁹ Aarnink, A.J.A. en Ellen, H.H., Processen en factoren bij fijn stofemissie in de veehouderij, 2006, Animal Science Group

Bovenstaande is gebleken uit diverse onderzoeken. Er zijn echter geen kengetallen bekend waardoor de factor waarmee de hoeveelheid fijn stof wat wordt geïmiteerd niet kan worden gekwantificeerd.

3.3 Kwantificering bronnen NO₂

3.3.1 Vigerende situatie/referentiesituatie

Momenteel is het perceel aan de Hoebertweg 15 te America is reeds in gebruik als varkensbedrijf.

De huidige achtergrondconcentratie bedraagt 22 µg/m³¹⁰.

3.3.2 Gewenste situatie/voorkeursalternatief

De emissie van NO_x bedraagt voor een gasmotor van 1400 kW 2,932 kg per uur. Volgens gegevens van de fabrikant van de gasmotor bedraagt de emissie van NO_x 500 mg/m³. Binnen de inrichting zullen een viertal gasmotoren worden geplaatst. Bij de uitgevoerde berekeningen is deze emissiefactor meegenomen en is uitgegaan van een rendement van de WKK van 100% waardoor een worst-case situatie is berekend.

NO₂ ontstaat wanneer stikstofmonoxide (NO) in de atmosfeer reageert met ozon. De fractie NO₂ die ontstaat is afhankelijk van de ozonconcentratie en van de weersituatie. Verder wordt NO₂ ook direct uitgestoten door bronnen. Het is niet mogelijk om op voorhand een "emissievracht" voor NO₂ nauwkeurig te bepalen. Door bij de emissievracht uit te gaan van de uitstoot van NO_x betreft men zowel NO als NO₂ en neemt men als ware aan dat alle NO wordt omgezet in NO₂.

¹⁰ Kaart conc_NO2_2006, jaargemiddelde NO2 achtergrondconcentratie in 2006 in Nederland (2007) Natuur- en Milieuplanbureau RIVM

4. Immissieberekeningen

4.1 Berekening luchtkwaliteit inrichting

De belasting van de omgeving rondom de bronnen wordt berekend met behulp van een verspreidingsmodel. De verspreidingsberekeningen zijn uitgevoerd met behulp van het Nieuw Nationaal Model (NNM). De gebruikte pc-applicatie is KEMA STACKS versie 7.0.

Het Nieuw Nationaal Model beschrijft het transport van stoffen in de atmosfeer op basis van het Gaussisch pluimmodel. Het betreft een "lange termijn" berekening en de beschouwde periode bedraagt daarom tenminste een jaar. De gebruikte meteorologische gegevens bestaan uit uurgemiddelde gegevens van onder meer de windrichting, de windsnelheid, de zonne-instraling en de temperatuur. Het NNM berekent op verschillende rasterpunten de immissieconcentratie voor elk afzonderlijk uur van de beschouwde periode.

Tevens bevat het programma achtergrondconcentraties voor de in de Wet luchtkwaliteit genoemde stoffen zoals ontleend aan de GCN-database van het RIVM.

Voor NO₂ en PM 10 is gerekend met het meteoraam 1995-1999 en prognostisch berekend voor de jaren 2008, 2010 en 2020. De berekeningsjournalen zijn opgenomen in bijlage 1. In deze journalen zijn de gegevens terug te vinden die meegenomen zijn in de berekening zoals hoogte schoorsteen en ventilatiedebiet.

Het programma KEMA-STACKS neemt de zogenaamde zeezoutcorrectie mee in de berekeningen.

Voor de immissieberekeningen met KEMA-STACKS zijn de volgende parameters gebruikt.

Representatief meteorologisch station	Eindhoven
Meteorologische periode	1995-1999
Ruwheidslengte	0,0986 meter
Immissiegebied	1509 x 1509 meter
Roosterafstand	37,73 meter
Receptorhoogte	1,5 meter

Tabel 4: Invoerparameters voor de immissieberekeningen

4.2 Berekening luchtkwaliteit wegen

De belasting van de omgeving rondom de bronnen, de verkeersbewegingen, wordt berekend met behulp van een verspreidingsmodel, te weten CAR II versie 6.1. Het CAR-model (Calculation of Air pollution from Road traffic) is ontwikkeld voor het berekenen van de luchtkwaliteit in/langs straten.

Het stratenbestand zoals ingevoerd in het CAR-model is opgenomen in bijlage 3. Het model neemt de zeezoutcorrectie niet mee in de berekeningen. De zeezoutcorrectie van zes dagen moet achteraf nog worden afgetrokken van het aantal overschrijdingen van de PM_{10} etmaalnorm. De zeezoutcorrectie voor de jaargemiddelde concentratie dient te gebeuren door aftrek van de plaatsafhankelijke waarde zoals weergegeven in de Regeling beoordeling luchtkwaliteit 2007.

5. Resultaten

De resultaten van het onderzoek met betrekking tot fijn stof en NO₂ zijn getoetst aan de normen zoals gesteld in de Wet luchtkwaliteit. Voor fijn stof geldt een maximaal jaargemiddelde concentratie van 40 µg/m³. Verder mag de grenswaarde van 50 µg/m³ niet meer dan 35 maal per jaar worden overschreden.

5.1 Resultaten immissieberekeningen fijn stof (PM₁₀)

In deze paragraaf worden de resultaten beschreven van de immissieberekeningen van fijn stof binnen de inrichting en wegen.

5.1.1. Resultaten inrichting voorkeursalternatief

Onderstaande tabel geeft een overzicht van de resultaten weer voor de concentratie aan fijn stof binnen de inrichting. De verspreidingsmodellen zijn als bijlage opgenomen.

	huidige situatie (jaar 2006)	gewenste situatie (jaar 2008)	gewenste situatie (jaar 2010)	gewenste situatie (jaar 2020)
totaal [µg/m ³]	28,8	25,50	24,01	21,83
Bronbijdrage [µg/m ³]		0,97	0,97	0,97
overschrijdingen grenswaarde [-]	-	18	14	9

Tabel 5: Jaargemiddelde fijn stof concentratie en overschrijdingen grenswaarde inrichting voorkeursalternatief

5.1.2. Resultaten wegen voorkeursalternatief

De resultaten van de berekeningen worden vergeleken met de berekening van de situatie waarin geen motorvoertuigen aanwezig zijn (de achtergrondconcentraties), zie bijlage 3. De jaargemiddelde concentratie neemt niet toe. Uit de berekeningen volgt dus dat de voertuigbewegingen ten gevolge van het bedrijf voor fijn stof geen invloed hebben op de resultaten. Er wordt voldaan aan de eisen uit de Wet luchtkwaliteit.

5.1.3. Resultaten inrichting uitvoeringsalternatief 2, BWL 2007.01 emissiepunt 15 meter

	huidige situatie (jaar 2006)	gewenste situatie (jaar 2008)	gewenste situatie (jaar 2010)	gewenste situatie (jaar 2020)
totaal [$\mu\text{g}/\text{m}^3$]	28,2	24,75	23,27	21,08
Bronbijdrage [$\mu\text{g}/\text{m}^3$]		0,22	0,22	0,22
overschrijdingen grenswaarde [-]	-	17	13	7

Tabel 6: Jaargemiddelde fijn stof concentratie en overschrijdingen grenswaarde inrichting uitvoeringsalternatief 1

5.2 Resultaten immissieberekeningen stikstofdioxide (NO₂)

In de volgende tabel worden de resultaten van de NO₂ berekeningen weergegeven. Hierbij worden de maximale concentraties en het aantal overschrijdingen van de grenswaarde weergegeven. De verspreidingsmodellen zijn als bijlage opgenomen.

	gewenste situatie (jaar 2008)	gewenste situatie (jaar 2010)	gewenste situatie (jaar 2020)
totaal [$\mu\text{g}/\text{m}^3$]	22,29	20,27	15,93
overschrijdingen grenswaarde [-]	0	0	0

Tabel 7: Jaargemiddelde stikstofdioxide concentratie en overschrijdingen grenswaarde

6. Conclusie

Uit de fijn stof berekeningen blijkt dat de normen van fijn stof niet worden overschreden.

Dit betekent dat onderhavige bedrijfssituatie voldoet aan de normen zoals gesteld in de Wet luchtkwaliteit. Uitbreiding onder de grenswaarde van maximaal 35 overschrijdingen van 50 $\mu\text{g}/\text{m}^3$ voor wat betreft fijn stof zijn toegestaan.

Er is wel een verschil tussen het voorkeursalternatief (VKA) en de uitvoeringsalternatieven. De hoeveelheid fijn stof die wordt geëmitteerd is echter gelijk aan elkaar. Het verschil in jaargemiddelde komt door het verschil in de hoogte van het emissiepunt.

Naar verwachting bedraagt de concentratie aan fijn stof ter plaatste van de inrichting na uitbreiding van het bedrijf in 2008 25,41 $\mu\text{g}/\text{m}^3$ en zal de grenswaarde van 50 $\mu\text{g}/\text{m}^3$ 19 maal worden overschreden en blijft daarmee onder de gestelde norm.

Onderstaande tabel geeft de te verwachte concentratie fijn stof aan en de overschrijdingen van de grenswaarde voor de jaren 2008, 2010 en 2020.

	gewenste situatie (jaar 2008)	gewenste situatie (jaar 2010)	gewenste situatie (jaar 2020)
voorkeursalternatief			
totaal [$\mu\text{g}/\text{m}^3$]	25,50	24,01	21,83
bronbijdrage [$\mu\text{g}/\text{m}^3$]	0,97	0,97	0,97
overschrijdingen	18	14	9
grenswaarde [-]			
uitvoeringsalternatief 2, BWL 2007.01 emissiepunt 15 meter			
totaal [$\mu\text{g}/\text{m}^3$]	24,75	23,27	21,08
bronbijdrage [$\mu\text{g}/\text{m}^3$]	0,22	0,22	0,22
overschrijdingen	17	13	7
grenswaarde [-]			

Tabel 8: resultaten verspreidingsberekeningen

Tevens is gebleken dat bij de NO_x berekeningen tevens wordt voldaan aan de betreffende normen.

Uitbreiding onder de grenswaarde van maximaal 18 overschrijdingen van 200 $\mu\text{g}/\text{m}^3$ voor wat betreft NO₂ zijn eveneens toegestaan.

Bovenstaande betekent dat de uitbreiding van het bedrijf van T.A.J. Willems Beheer BV op de locatie aan de Hoebertweg 15 te America mogelijk is.

Bijlage 1 Berekeningsjournaal PM10

KEMA STACKS VERSIE 2007.1
Release 19 juni 2007

Stof-identificatie: FIJN STOF

starttijd: 17:02:08
datum/tijd journaal bestand: 15-4-2008 9:45:07
BEREKENINGRESULTATEN

jaargemiddelde is gecorrigeerd voor zeezout met: 3 ug/m3
en aantal daggemiddelde overschrijdingen PM10 zijn gecorrigeerd voor zeezoutbijdrage met 6
dagen
PM10-overschrijdingsdagen gecorrigeerd met -11 voor harmonisatie met CAR

Meteo Schiphol en Eindhoven, vertaald naar locatiespecifieke meteo
De locatie waarop de achtergrondconcentratie is bepaald: 197432 383080
opgegeven emissie-bestand K:\stacks70\input\emis.dat
Bron(nen)-bijdragen PLUS achtergrondconcentraties berekend!

Generieke Concentraties van Nederland (GCN) gebruikt:
Gerekend is met het MNP scenario van 2007 (nieuwe BGE scenario)
Er is gerekend met geïnterpoleerde achtergrond GCN-waarden 2002-2010
versie-identificatie van GCN.DLL: 1.1.0.4 van 9 april 2002
identificatie van GCN-data voor het 1e jaar; versie 28-03-02 van 1.1
identificatie van GCN-data voor het 2e jaar; versie 28-03-02 van 1.1
identificatie van GCN-data voor het 3e jaar; versie 28-03-02 van 1.1
identificatie van GCN-data voor het 4e jaar; versie 28-03-02 van 1.1
identificatie van GCN-data voor het 5e jaar; versie 28-03-02 van 1.1
GCN-waarden berekend op opgegeven coördinaten: 197432.4 383080.6
opgegeven achtergrondcorrectie (voor dubbel telling) 0.0000
opgegeven referentiejaar: 2008

Doorgerekende (meteo)periode
Start datum/tijd: 1-1-1995 1:00 h
Eind datum/tijd: 31-12-1999 24:00 h

Aantal uren waarmee gerekend is : 43800

De windroos: frekwentie van voorkomen van de windsectoren(uren, %) op receptor-locatie
gem. windsnelheid, neerslagsom en gem. achtergrondconcentraties (ug/m3)
sektor(van-tot) uren % ws neerslag(mm) FIJN STOF

1 (-15- 15):	2358.0	5.4	3.1	112.60	27.2
2 (15- 45):	2627.0	6.0	3.3	76.90	27.9
3 (45- 75):	3831.0	8.7	3.7	94.50	30.9
4 (75-105):	2412.0	5.5	3.1	100.80	31.9
5 (105-135):	2711.0	6.2	2.8	186.75	29.8
6 (135-165):	2885.0	6.6	2.7	268.00	28.8
7 (165-195):	4365.0	10.0	3.7	593.65	26.9
8 (195-225):	6570.0	15.0	4.4	813.90	26.7
9 (225-255):	6043.0	13.8	4.6	846.35	26.7
10 (255-285):	4408.0	10.1	3.8	478.05	25.8
11 (285-315):	3005.0	6.9	3.2	201.95	25.2
12 (315-345):	2585.0	5.9	3.3	138.55	25.4
gemiddeld/som:	43800.0		3.7	3912.10	27.5 (zonder zeezoutcorrectie)

lengtegraad: 5.0
breedtegraad: 52.0
Bodemvochtigheids-index: 1.00
Albedo (bodemweerskaatsingscoëfficiënt): 0.20

Geen percentielen berekend
Aantal receptorpunten 1681
Terreinruwheid receptor gebied [m]: 0.0986
Terreinruwheid [m] op meteolokatie windrichtingsafhankelijk genomen
Hoogte berekende concentraties [m]: 1.5

Gemiddelde veldwaarde concentratie [ug/m3]: 24.67944 (incl. zeezoutcorrectie)
hoogste gem. concentratiewaarde in het grid: 27.14747 (incl. zeezoutcorrectie)
Hoogste uurwaarde concentratie in tijdreeks: 384.96541
Coördinaten (x,y): 197469, 383080
Datum/tijd (yy,mm,dd,hh): 1996 1 10 24

Aantal bronnen 28

***** Brongegevens van bron 1
** BRON PLUS GEBOUW ** luchtwasser 1 stal 2 en 3, bron 1

X-positie van de bron [m]: 197436
Y-positie van de bron [m]: 383092
kortste zijde gebouw [m]: 73.0
langste zijde gebouw [m]: 84.0
Hoogte van het gebouw [m]: 3.9
Orientatie gebouw [graden]: 51.0
x-coördinaat van gebouw [m]: 197425

y_coordinaat van gebouw [m]: 383046
 Schoorsteenhoogte (tov maaiveld) [m]: 4.5
 Inw. schoorsteendiameter (top): 1.50
 Uitw. schoorsteendiameter (top): 1.51
 Gem. volumeflux over bedrijfsuren (Nm3) 0: 6.21
 Gem. uittree snelheid over bedrijfsuren (m/s) 0: 3.64
 Temperatuur rookgassen (K) 0: 283.00
 Gem. warmte emissie over bedrijfsuren (MW) 0: 0.00
 Aantal bedrijfsuren: 43800
 (Bedrijfsuren zijn uren met een emissie > 0)
 gemiddelde emissie over bedrijfsuren: (kg/s) 0.000001740
 warmte output-schoorsteen [MW]: 0.0
 Rookgasdebiet [normaal m3/s]: 6.2
 Uittree snelheid rookgassen [m/s]: 3.6
 Rookgas-temperatuur [K]: 283.0

cumulatieve emissie over alle voorgaande bronnen: 0.000001740

***** Brongegevens van bron 0: 2
 ** BRON PLUS GEBOUW ** luchtwasser 1 stal 2 en 3, bron 2

X-positie van de bron [m]: 197437
 Y-positie van de bron [m]: 383093
 kortste zijde gebouw [m]: 73.0
 langste zijde gebouw [m]: 84.0
 Hoogte van het gebouw [m]: 3.9
 Oriëntatie gebouw [graden] 0: 51.0
 x_coordinaat van gebouw [m]: 197425
 y_coordinaat van gebouw [m]: 383046
 Schoorsteenhoogte (tov maaiveld) [m]: 4.5
 Inw. schoorsteendiameter (top): 1.50
 Uitw. schoorsteendiameter (top): 1.51
 Gem. volumeflux over bedrijfsuren (Nm3) 0: 6.21
 Gem. uittree snelheid over bedrijfsuren (m/s) 0: 3.64
 Temperatuur rookgassen (K) 0: 283.00
 Gem. warmte emissie over bedrijfsuren (MW) 0: 0.00
 Aantal bedrijfsuren: 43800
 (Bedrijfsuren zijn uren met een emissie > 0)
 gemiddelde emissie over bedrijfsuren: (kg/s) 0.000001740
 warmte output-schoorsteen [MW]: 0.0
 Rookgasdebiet [normaal m3/s]: 6.2
 Uittree snelheid rookgassen [m/s]: 3.6
 Rookgas-temperatuur [K]: 283.0

cumulatieve emissie over alle voorgaande bronnen: 0.000003480

***** Brongegevens van bron 0: 3
 ** BRON PLUS GEBOUW ** luchtwasser 2 stal 4 en 5, bron 1

X-positie van de bron [m]: 197471
 Y-positie van de bron [m]: 383073
 kortste zijde gebouw [m]: 73.0
 langste zijde gebouw [m]: 84.0
 Hoogte van het gebouw [m]: 3.9
 Oriëntatie gebouw [graden] 0: 51.0
 x_coordinaat van gebouw [m]: 197425
 y_coordinaat van gebouw [m]: 383046
 Schoorsteenhoogte (tov maaiveld) [m]: 4.5
 Inw. schoorsteendiameter (top): 1.41
 Uitw. schoorsteendiameter (top): 1.42
 Gem. volumeflux over bedrijfsuren (Nm3) 0: 5.45
 Gem. uittree snelheid over bedrijfsuren (m/s) 0: 3.62
 Temperatuur rookgassen (K) 0: 283.00
 Gem. warmte emissie over bedrijfsuren (MW) 0: 0.00
 Aantal bedrijfsuren: 43800
 (Bedrijfsuren zijn uren met een emissie > 0)
 gemiddelde emissie over bedrijfsuren: (kg/s) 0.000001530
 warmte output-schoorsteen [MW]: 0.0
 Rookgasdebiet [normaal m3/s]: 5.5
 Uittree snelheid rookgassen [m/s]: 3.6
 Rookgas-temperatuur [K]: 283.0

cumulatieve emissie over alle voorgaande bronnen: 0.000005010

***** Brongegevens van bron 0: 4
 ** BRON PLUS GEBOUW ** luchtwasser 2 stal 4 en 5, bron 2

X-positie van de bron [m]: 197472
 Y-positie van de bron [m]: 383074
 kortste zijde gebouw [m]: 73.0
 langste zijde gebouw [m]: 84.0
 Hoogte van het gebouw [m]: 3.9
 Oriëntatie gebouw [graden] 0: 51.0
 x_coordinaat van gebouw [m]: 197425
 y_coordinaat van gebouw [m]: 383046
 Schoorsteenhoogte (tov maaiveld) [m]: 4.5
 Inw. schoorsteendiameter (top): 1.41
 Uitw. schoorsteendiameter (top): 1.42
 Gem. volumeflux over bedrijfsuren (Nm3) 0: 5.45

Gem. uittree snelheid over bedrijfsuren (m/s) 0: 3.62
 Temperatuur rookgassen (K) 0: 283.00
 Gem. warmte emissie over bedrijfsuren (MW) 0: 0.00
 Aantal bedrijfsuren: 43800
 (Bedrijfsuren zijn uren met een emissie > 0)
 gemiddelde emissie over bedrijfsuren: (kg/s) 0.000001530
 warmte output-schoorsteen [MW] 0: 0.0
 Rookgasdebiet [normaal m3/s] 0: 5.5
 uittree snelheid rookgassen [m/s] 0: 3.6
 Rookgas-temperatuur [K] 0: 283.0

cumulatieve emissie over alle voorgaande bronnen: 0.000006540

***** Brongegevens van bron 0: 5
 ** BRON PLUS GEBOUW ** luchtwasser 3, stal 8 luchtwasser 1 bron 1

X-positie van de bron [m] 0: 197554
 Y-positie van de bron [m] 0: 383236
 kortste zijde gebouw [m] 0: 95.4
 langste zijde gebouw [m] 0: 140.0
 Hoogte van het gebouw [m] 0: 7.1
 Oriëntatie gebouw [graden] 0: 145.0
 x_coördinaat van gebouw [m] 0: 197512
 y_coördinaat van gebouw [m] 0: 383216
 Schoorsteenhoogte (tov maaiveld) [m] 0: 8.0
 Inw. schoorsteendiameter (top) 0: 1.49
 uitw. schoorsteendiameter (top) 0: 1.50
 Gem. volumeflux over bedrijfsuren (Nm3) 0: 6.14
 Gem. uittree snelheid over bedrijfsuren (m/s) 0: 3.65
 Temperatuur rookgassen (K) 0: 283.00
 Gem. warmte emissie over bedrijfsuren (MW) 0: 0.00
 Aantal bedrijfsuren: 43800
 (Bedrijfsuren zijn uren met een emissie > 0)
 gemiddelde emissie over bedrijfsuren: (kg/s) 0.000001380
 warmte output-schoorsteen [MW] 0: 0.0
 Rookgasdebiet [normaal m3/s] 0: 6.1
 uittree snelheid rookgassen [m/s] 0: 3.7
 Rookgas-temperatuur [K] 0: 283.0

cumulatieve emissie over alle voorgaande bronnen: 0.000007920

***** Brongegevens van bron 0: 6
 ** BRON PLUS GEBOUW ** luchtwasser 3, stal 8 luchtwasser 1 bron 2

X-positie van de bron [m] 0: 197554
 Y-positie van de bron [m] 0: 383237
 kortste zijde gebouw [m] 0: 95.4
 langste zijde gebouw [m] 0: 140.0
 Hoogte van het gebouw [m] 0: 7.1
 Oriëntatie gebouw [graden] 0: 145.0
 x_coördinaat van gebouw [m] 0: 197512
 y_coördinaat van gebouw [m] 0: 383216
 Schoorsteenhoogte (tov maaiveld) [m] 0: 8.0
 Inw. schoorsteendiameter (top) 0: 1.49
 uitw. schoorsteendiameter (top) 0: 1.50
 Gem. volumeflux over bedrijfsuren (Nm3) 0: 6.14
 Gem. uittree snelheid over bedrijfsuren (m/s) 0: 3.65
 Temperatuur rookgassen (K) 0: 283.00
 Gem. warmte emissie over bedrijfsuren (MW) 0: 0.00
 Aantal bedrijfsuren: 43800
 (Bedrijfsuren zijn uren met een emissie > 0)
 gemiddelde emissie over bedrijfsuren: (kg/s) 0.000001380
 warmte output-schoorsteen [MW] 0: 0.0
 Rookgasdebiet [normaal m3/s] 0: 6.1
 uittree snelheid rookgassen [m/s] 0: 3.7
 Rookgas-temperatuur [K] 0: 283.0

cumulatieve emissie over alle voorgaande bronnen: 0.000009300

***** Brongegevens van bron 0: 7
 ** BRON PLUS GEBOUW ** luchtwasser 3, stal 8 luchtwasser 1 bron 3

X-positie van de bron [m] 0: 197554
 Y-positie van de bron [m] 0: 383238
 kortste zijde gebouw [m] 0: 95.4
 langste zijde gebouw [m] 0: 140.0
 Hoogte van het gebouw [m] 0: 7.1
 Oriëntatie gebouw [graden] 0: 145.0
 x_coördinaat van gebouw [m] 0: 197512
 y_coördinaat van gebouw [m] 0: 383216
 Schoorsteenhoogte (tov maaiveld) [m] 0: 8.0
 Inw. schoorsteendiameter (top) 0: 1.49
 uitw. schoorsteendiameter (top) 0: 1.50
 Gem. volumeflux over bedrijfsuren (Nm3) 0: 6.14
 Gem. uittree snelheid over bedrijfsuren (m/s) 0: 3.65
 Temperatuur rookgassen (K) 0: 283.00
 Gem. warmte emissie over bedrijfsuren (MW) 0: 0.00
 Aantal bedrijfsuren: 43800
 (Bedrijfsuren zijn uren met een emissie > 0)

scenario Willems Hoebertweg 15 America BWL 2007.01 2008_0083
 gemiddelde emissie over bedrijfsuren: (kg/s) 0.000001380
 warmte output-schoorsteen [MW]: 0.0
 Rookgasdebiet [normaal m3/s]: 6.1
 Uittree snelheid rookgassen [m/s]: 3.7
 Rookgas-temperatuur [K]: 283.0

cumulatieve emissie over alle voorgaande bronnen: 0.000010680

***** Brongegevens van bron 8
 ** BRON PLUS GEBOUW ** luchtwasser 3, stal 8 luchtwasser 1 bron 4

X-positie van de bron [m]: 197555
 Y-positie van de bron [m]: 383239
 kortste zijde gebouw [m]: 95.4
 langste zijde gebouw [m]: 140.0
 Hoogte van het gebouw [m]: 7.1
 Oriëntatie gebouw [graden]: 145.0
 x_coördinaat van gebouw [m]: 197512
 y_coördinaat van gebouw [m]: 383216
 Schoorsteenhoogte (tov maaiveld) [m]: 8.0
 Inw. schoorsteendiameter (top): 1.49
 Uitw. schoorsteendiameter (top): 1.50
 Gem. volumeflux over bedrijfsuren (Nm3): 6.14
 Gem. uittree snelheid over bedrijfsuren (m/s): 3.65
 Temperatuur rookgassen (K): 283.00
 Gem. warmte emissie over bedrijfsuren (MW): 0.00
 Aantal bedrijfsuren: 43800
 (Bedrijfsuren zijn uren met een emissie > 0)
 gemiddelde emissie over bedrijfsuren: (kg/s) 0.000001380
 warmte output-schoorsteen [MW]: 0.0
 Rookgasdebiet [normaal m3/s]: 6.1
 Uittree snelheid rookgassen [m/s]: 3.7
 Rookgas-temperatuur [K]: 283.0

cumulatieve emissie over alle voorgaande bronnen: 0.000012060

***** Brongegevens van bron 9
 ** BRON PLUS GEBOUW ** luchtwasser 3, stal 8 luchtwasser 1 bron 5

X-positie van de bron [m]: 197555
 Y-positie van de bron [m]: 383240
 kortste zijde gebouw [m]: 95.4
 langste zijde gebouw [m]: 140.0
 Hoogte van het gebouw [m]: 7.1
 Oriëntatie gebouw [graden]: 145.0
 x_coördinaat van gebouw [m]: 197512
 y_coördinaat van gebouw [m]: 383216
 Schoorsteenhoogte (tov maaiveld) [m]: 8.0
 Inw. schoorsteendiameter (top): 1.49
 Uitw. schoorsteendiameter (top): 1.50
 Gem. volumeflux over bedrijfsuren (Nm3): 6.14
 Gem. uittree snelheid over bedrijfsuren (m/s): 3.65
 Temperatuur rookgassen (K): 283.00
 Gem. warmte emissie over bedrijfsuren (MW): 0.00
 Aantal bedrijfsuren: 43800
 (Bedrijfsuren zijn uren met een emissie > 0)
 gemiddelde emissie over bedrijfsuren: (kg/s) 0.000001380
 warmte output-schoorsteen [MW]: 0.0
 Rookgasdebiet [normaal m3/s]: 6.1
 Uittree snelheid rookgassen [m/s]: 3.7
 Rookgas-temperatuur [K]: 283.0

cumulatieve emissie over alle voorgaande bronnen: 0.000013440

***** Brongegevens van bron 10
 ** BRON PLUS GEBOUW ** luchtwasser 3, stal 8 luchtwasser 1 bron 6

X-positie van de bron [m]: 197555
 Y-positie van de bron [m]: 383241
 kortste zijde gebouw [m]: 95.4
 langste zijde gebouw [m]: 140.0
 Hoogte van het gebouw [m]: 7.1
 Oriëntatie gebouw [graden]: 145.0
 x_coördinaat van gebouw [m]: 197512
 y_coördinaat van gebouw [m]: 383216
 Schoorsteenhoogte (tov maaiveld) [m]: 8.0
 Inw. schoorsteendiameter (top): 1.49
 Uitw. schoorsteendiameter (top): 1.50
 Gem. volumeflux over bedrijfsuren (Nm3): 6.14
 Gem. uittree snelheid over bedrijfsuren (m/s): 3.65
 Temperatuur rookgassen (K): 283.00
 Gem. warmte emissie over bedrijfsuren (MW): 0.00
 Aantal bedrijfsuren: 43800
 (Bedrijfsuren zijn uren met een emissie > 0)
 gemiddelde emissie over bedrijfsuren: (kg/s) 0.000001380
 warmte output-schoorsteen [MW]: 0.0
 Rookgasdebiet [normaal m3/s]: 6.1
 Uittree snelheid rookgassen [m/s]: 3.7
 Rookgas-temperatuur [K]: 283.0

cumulatieve emissie over alle voorgaande bronnen: 0.000014820

***** Brongegevens van bron 0: 11
** BRON PLUS GEBOUW ** luchtwasser 3, stal 8 luchtwasser 1 bron 7

X-positie van de bron [m]0: 197555
Y-positie van de bron [m]0: 383242
kortste zijde gebouw [m]0: 95.4
langste zijde gebouw [m]0: 140.0
Hoogte van het gebouw [m]0: 7.1
Orientatie gebouw [graden] 0: 145.0
X_coördinaat van gebouw [m]0: 197512
Y_coördinaat van gebouw [m]0: 383216
Schoorsteenhoogte (tov maaiveld) [m]0: 8.0
Inw. schoorsteendiameter (top)0: 1.49
Uitw. schoorsteendiameter (top)0: 1.50
Gem. volumeflux over bedrijfsuren (Nm3) 0: 6.14
Gem. uittree snelheid over bedrijfsuren (m/s) 0: 3.65
Temperatuur rookgassen (K) 0: 283.00
Gem. warmte emissie over bedrijfsuren (MW) 0: 0.00
Aantal bedrijfsuren: 43800
(Bedrijfsuren zijn uren met een emissie > 0)
gemiddelde emissie over bedrijfsuren: (kg/s) 0.000001380
Warmte output-schoorsteen [MW]0: 0.0
Rookgasdebiet [normaal m3/s]0: 6.1
uittree snelheid rookgassen [m/s]0: 3.7
Rookgas-temperatuur [K]0: 283.0

cumulatieve emissie over alle voorgaande bronnen: 0.000016200

***** Brongegevens van bron 0: 12
** BRON PLUS GEBOUW ** luchtwasser 4, stal 8 luchtwasser 2 bron 1

X-positie van de bron [m]0: 197541
Y-positie van de bron [m]0: 383218
kortste zijde gebouw [m]0: 95.4
langste zijde gebouw [m]0: 140.0
Hoogte van het gebouw [m]0: 7.1
Orientatie gebouw [graden] 0: 145.0
X_coördinaat van gebouw [m]0: 197512
Y_coördinaat van gebouw [m]0: 383216
Schoorsteenhoogte (tov maaiveld) [m]0: 8.0
Inw. schoorsteendiameter (top)0: 1.49
Uitw. schoorsteendiameter (top)0: 1.50
Gem. volumeflux over bedrijfsuren (Nm3) 0: 6.14
Gem. uittree snelheid over bedrijfsuren (m/s) 0: 3.65
Temperatuur rookgassen (K) 0: 283.00
Gem. warmte emissie over bedrijfsuren (MW) 0: 0.00
Aantal bedrijfsuren: 43800
(Bedrijfsuren zijn uren met een emissie > 0)
gemiddelde emissie over bedrijfsuren: (kg/s) 0.000001380
Warmte output-schoorsteen [MW]0: 0.0
Rookgasdebiet [normaal m3/s]0: 6.1
uittree snelheid rookgassen [m/s]0: 3.7
Rookgas-temperatuur [K]0: 283.0

cumulatieve emissie over alle voorgaande bronnen: 0.000017580

***** Brongegevens van bron 0: 13
** BRON PLUS GEBOUW ** luchtwasser 4, stal 8 luchtwasser 2 bron 2

X-positie van de bron [m]0: 197541
Y-positie van de bron [m]0: 383219
kortste zijde gebouw [m]0: 95.4
langste zijde gebouw [m]0: 140.0
Hoogte van het gebouw [m]0: 7.1
Orientatie gebouw [graden] 0: 145.0
X_coördinaat van gebouw [m]0: 197512
Y_coördinaat van gebouw [m]0: 383216
Schoorsteenhoogte (tov maaiveld) [m]0: 8.0
Inw. schoorsteendiameter (top)0: 1.49
Uitw. schoorsteendiameter (top)0: 1.50
Gem. volumeflux over bedrijfsuren (Nm3) 0: 6.14
Gem. uittree snelheid over bedrijfsuren (m/s) 0: 3.65
Temperatuur rookgassen (K) 0: 283.00
Gem. warmte emissie over bedrijfsuren (MW) 0: 0.00
Aantal bedrijfsuren: 43800
(Bedrijfsuren zijn uren met een emissie > 0)
gemiddelde emissie over bedrijfsuren: (kg/s) 0.000001380
Warmte output-schoorsteen [MW]0: 0.0
Rookgasdebiet [normaal m3/s]0: 6.1
uittree snelheid rookgassen [m/s]0: 3.7
Rookgas-temperatuur [K]0: 283.0

cumulatieve emissie over alle voorgaande bronnen: 0.000018960

***** Brongegevens van bron 0: 14
** BRON PLUS GEBOUW ** luchtwasser 4, stal 8 luchtwasser 2 bron 3

X-positie van de bron [m]: 197541
 Y-positie van de bron [m]: 383220
 kortste zijde gebouw [m]: 95.4
 langste zijde gebouw [m]: 140.0
 Hoogte van het gebouw [m]: 7.1
 Oriëntatie gebouw [graden]: 145.0
 x_coördinaat van gebouw [m]: 197512
 y_coördinaat van gebouw [m]: 383216
 Schoorsteenhoogte (tov maaiveld) [m]: 8.0
 Inw. schoorsteendiameter (top): 1.49
 Uitw. schoorsteendiameter (top): 1.50
 Gem. volumeflux over bedrijfsuren (Nm3) : 6.14
 Gem. uittree snelheid over bedrijfsuren (m/s) : 3.65
 Temperatuur rookgassen (K) : 283.00
 Gem. warmte emissie over bedrijfsuren (MW) : 0.00
 Aantal bedrijfsuren: 43800
 (Bedrijfsuren zijn uren met een emissie > 0)
 gemiddelde emissie over bedrijfsuren: (kg/s) 0.000001380
 warmte output-schoorsteen [MW]: 0.0
 Rookgasdebit [normaal m3/s]: 6.1
 Uittree snelheid rookgassen [m/s]: 3.7
 Rookgas-temperatuur [K]: 283.0

cumulatieve emissie over alle voorgaande bronnen: 0.000020340

***** Brongegevens van bron : 15
 ** BRON PLUS GEBOUW ** luchtwasser 4, stal 8 luchtwasser 2 bron 4

X-positie van de bron [m]: 197542
 Y-positie van de bron [m]: 383221
 kortste zijde gebouw [m]: 95.4
 langste zijde gebouw [m]: 140.0
 Hoogte van het gebouw [m]: 7.1
 Oriëntatie gebouw [graden]: 145.0
 x_coördinaat van gebouw [m]: 197512
 y_coördinaat van gebouw [m]: 383216
 Schoorsteenhoogte (tov maaiveld) [m]: 8.0
 Inw. schoorsteendiameter (top): 1.49
 Uitw. schoorsteendiameter (top): 1.50
 Gem. volumeflux over bedrijfsuren (Nm3) : 6.14
 Gem. uittree snelheid over bedrijfsuren (m/s) : 3.65
 Temperatuur rookgassen (K) : 283.00
 Gem. warmte emissie over bedrijfsuren (MW) : 0.00
 Aantal bedrijfsuren: 43800
 (Bedrijfsuren zijn uren met een emissie > 0)
 gemiddelde emissie over bedrijfsuren: (kg/s) 0.000001380
 warmte output-schoorsteen [MW]: 0.0
 Rookgasdebit [normaal m3/s]: 6.1
 Uittree snelheid rookgassen [m/s]: 3.7
 Rookgas-temperatuur [K]: 283.0

cumulatieve emissie over alle voorgaande bronnen: 0.000021720

***** Brongegevens van bron : 16
 ** BRON PLUS GEBOUW ** luchtwasser 4, stal 8 luchtwasser 2 bron 5

X-positie van de bron [m]: 197542
 Y-positie van de bron [m]: 383222
 kortste zijde gebouw [m]: 95.4
 langste zijde gebouw [m]: 140.0
 Hoogte van het gebouw [m]: 7.1
 Oriëntatie gebouw [graden]: 145.0
 x_coördinaat van gebouw [m]: 197512
 y_coördinaat van gebouw [m]: 383216
 Schoorsteenhoogte (tov maaiveld) [m]: 8.0
 Inw. schoorsteendiameter (top): 1.49
 Uitw. schoorsteendiameter (top): 1.50
 Gem. volumeflux over bedrijfsuren (Nm3) : 6.14
 Gem. uittree snelheid over bedrijfsuren (m/s) : 3.65
 Temperatuur rookgassen (K) : 283.00
 Gem. warmte emissie over bedrijfsuren (MW) : 0.00
 Aantal bedrijfsuren: 43800
 (Bedrijfsuren zijn uren met een emissie > 0)
 gemiddelde emissie over bedrijfsuren: (kg/s) 0.000001380
 warmte output-schoorsteen [MW]: 0.0
 Rookgasdebit [normaal m3/s]: 6.1
 Uittree snelheid rookgassen [m/s]: 3.7
 Rookgas-temperatuur [K]: 283.0

cumulatieve emissie over alle voorgaande bronnen: 0.000023100

***** Brongegevens van bron : 17
 ** BRON PLUS GEBOUW ** luchtwasser 4, stal 8 luchtwasser 2 bron 6

X-positie van de bron [m]: 197542
 Y-positie van de bron [m]: 383223
 kortste zijde gebouw [m]: 95.4
 langste zijde gebouw [m]: 140.0

Hoogte van het gebouw [m]: 7.1
 Oriëntatie gebouw [graden]: 145.0
 X-coördinaat van gebouw [m]: 197512
 Y-coördinaat van gebouw [m]: 383216
 Schoorsteenhoogte (tov maaiveld) [m]: 8.0
 Inw. schoorsteendiameter (top): 1.49
 Uitw. schoorsteendiameter (top): 1.50
 Gem. volumeflux over bedrijfsuren (Nm3): 6.14
 Gem. uittree snelheid over bedrijfsuren (m/s): 3.65
 Temperatuur rookgassen (K): 283.00
 Gem. warmte emissie over bedrijfsuren (MW): 0.00
 Aantal bedrijfsuren: 43800
 (Bedrijfsuren zijn uren met een emissie > 0)
 gemiddelde emissie over bedrijfsuren: (kg/s) 0.000001380
 Warmte output-schoorsteen [MW]: 0.0
 Rookgasdebiet [normaal m3/s]: 6.1
 Uittree snelheid rookgassen [m/s]: 3.7
 Rookgas-temperatuur [K]: 283.0

cumulatieve emissie over alle voorgaande bronnen: 0.000024480

***** Brongegevens van bron 18
 ** BRON PLUS GEBOUW ** luchtwasser 4, stal 8 luchtwasser 2 bron 7

X-positie van de bron [m]: 197542
 Y-positie van de bron [m]: 383224
 kortste zijde gebouw [m]: 95.4
 langste zijde gebouw [m]: 140.0
 Hoogte van het gebouw [m]: 7.1
 Oriëntatie gebouw [graden]: 145.0
 X-coördinaat van gebouw [m]: 197512
 Y-coördinaat van gebouw [m]: 383216
 Schoorsteenhoogte (tov maaiveld) [m]: 8.0
 Inw. schoorsteendiameter (top): 1.49
 Uitw. schoorsteendiameter (top): 1.50
 Gem. volumeflux over bedrijfsuren (Nm3): 6.14
 Gem. uittree snelheid over bedrijfsuren (m/s): 3.65
 Temperatuur rookgassen (K): 283.00
 Gem. warmte emissie over bedrijfsuren (MW): 0.00
 Aantal bedrijfsuren: 43800
 (Bedrijfsuren zijn uren met een emissie > 0)
 gemiddelde emissie over bedrijfsuren: (kg/s) 0.000001380
 Warmte output-schoorsteen [MW]: 0.0
 Rookgasdebiet [normaal m3/s]: 6.1
 Uittree snelheid rookgassen [m/s]: 3.7
 Rookgas-temperatuur [K]: 283.0

cumulatieve emissie over alle voorgaande bronnen: 0.000025860

***** Brongegevens van bron 19
 ** BRON PLUS GEBOUW ** luchtwasser 5, stal 9 luchtwasser 1 bron 1

X-positie van de bron [m]: 197559
 Y-positie van de bron [m]: 383169
 kortste zijde gebouw [m]: 95.4
 langste zijde gebouw [m]: 140.0
 Hoogte van het gebouw [m]: 7.1
 Oriëntatie gebouw [graden]: 145.0
 X-coördinaat van gebouw [m]: 197512
 Y-coördinaat van gebouw [m]: 383216
 Schoorsteenhoogte (tov maaiveld) [m]: 8.0
 Inw. schoorsteendiameter (top): 1.47
 Uitw. schoorsteendiameter (top): 1.48
 Gem. volumeflux over bedrijfsuren (Nm3): 5.95
 Gem. uittree snelheid over bedrijfsuren (m/s): 3.64
 Temperatuur rookgassen (K): 283.00
 Gem. warmte emissie over bedrijfsuren (MW): 0.00
 Aantal bedrijfsuren: 43800
 (Bedrijfsuren zijn uren met een emissie > 0)
 gemiddelde emissie over bedrijfsuren: (kg/s) 0.000001340
 Warmte output-schoorsteen [MW]: 0.0
 Rookgasdebiet [normaal m3/s]: 6.0
 Uittree snelheid rookgassen [m/s]: 3.6
 Rookgas-temperatuur [K]: 283.0

cumulatieve emissie over alle voorgaande bronnen: 0.000027200

***** Brongegevens van bron 20
 ** BRON PLUS GEBOUW ** luchtwasser 5, stal 9 luchtwasser 1 bron 2

X-positie van de bron [m]: 197559
 Y-positie van de bron [m]: 383170
 kortste zijde gebouw [m]: 95.4
 langste zijde gebouw [m]: 140.0
 Hoogte van het gebouw [m]: 7.1
 Oriëntatie gebouw [graden]: 145.0
 X-coördinaat van gebouw [m]: 197512
 Y-coördinaat van gebouw [m]: 383216
 Schoorsteenhoogte (tov maaiveld) [m]: 8.0

Inw. schoorsteendiameter (top)[]: 1.47
 Uitw. schoorsteendiameter (top)[]: 1.48
 Gem. volumeflux over bedrijfsuren (Nm3) []: 5.95
 Gem. uittree snelheid over bedrijfsuren (m/s) []: 3.64
 Temperatuur rookgassen (K) []: 283.00
 Gem. warmte emissie over bedrijfsuren (MW) []: 0.00
 Aantal bedrijfsuren: 43800
 (Bedrijfsuren zijn uren met een emissie > 0)
 gemiddelde emissie over bedrijfsuren: (kg/s) 0.000001340
 warmte output-schoorsteen [MW] []: 0.0
 Rookgasdebiet [normaal m3/s] []: 6.0
 uittree snelheid rookgassen [m/s] []: 3.6
 Rookgas-temperatuur [K] []: 283.0

cumulatieve emissie over alle voorgaande bronnen: 0.000028540

***** Brongegevens van bron []: 21
 ** BRON PLUS GEBOUW ** luchtwasser 5, stal 9 luchtwasser 1 bron 3

X-positie van de bron [m] []: 197559
 Y-positie van de bron [m] []: 383171
 kortste zijde gebouw [m] []: 95.4
 langste zijde gebouw [m] []: 140.0
 Hoogte van het gebouw [m] []: 7.1
 Oriëntatie gebouw [graden] []: 145.0
 x_coördinaat van gebouw [m] []: 197512
 y_coördinaat van gebouw [m] []: 383216
 Schoorsteenhoogte (tov maaiveld) [m] []: 8.0
 Inw. schoorsteendiameter (top)[]: 1.47
 Uitw. schoorsteendiameter (top)[]: 1.48
 Gem. volumeflux over bedrijfsuren (Nm3) []: 5.95
 Gem. uittree snelheid over bedrijfsuren (m/s) []: 3.64
 Temperatuur rookgassen (K) []: 283.00
 Gem. warmte emissie over bedrijfsuren (MW) []: 0.00
 Aantal bedrijfsuren: 43800
 (Bedrijfsuren zijn uren met een emissie > 0)
 gemiddelde emissie over bedrijfsuren: (kg/s) 0.000001340
 warmte output-schoorsteen [MW] []: 0.0
 Rookgasdebiet [normaal m3/s] []: 6.0
 uittree snelheid rookgassen [m/s] []: 3.6
 Rookgas-temperatuur [K] []: 283.0

cumulatieve emissie over alle voorgaande bronnen: 0.000029880

***** Brongegevens van bron []: 22
 ** BRON PLUS GEBOUW ** luchtwasser 5, stal 9 luchtwasser 1 bron 4

X-positie van de bron [m] []: 197560
 Y-positie van de bron [m] []: 383172
 kortste zijde gebouw [m] []: 95.4
 langste zijde gebouw [m] []: 140.0
 Hoogte van het gebouw [m] []: 7.1
 Oriëntatie gebouw [graden] []: 145.0
 x_coördinaat van gebouw [m] []: 197512
 y_coördinaat van gebouw [m] []: 383216
 Schoorsteenhoogte (tov maaiveld) [m] []: 8.0
 Inw. schoorsteendiameter (top)[]: 1.47
 Uitw. schoorsteendiameter (top)[]: 1.48
 Gem. volumeflux over bedrijfsuren (Nm3) []: 5.95
 Gem. uittree snelheid over bedrijfsuren (m/s) []: 3.64
 Temperatuur rookgassen (K) []: 283.00
 Gem. warmte emissie over bedrijfsuren (MW) []: 0.00
 Aantal bedrijfsuren: 43800
 (Bedrijfsuren zijn uren met een emissie > 0)
 gemiddelde emissie over bedrijfsuren: (kg/s) 0.000001340
 warmte output-schoorsteen [MW] []: 0.0
 Rookgasdebiet [normaal m3/s] []: 6.0
 uittree snelheid rookgassen [m/s] []: 3.6
 Rookgas-temperatuur [K] []: 283.0

cumulatieve emissie over alle voorgaande bronnen: 0.000031220

***** Brongegevens van bron []: 23
 ** BRON PLUS GEBOUW ** luchtwasser 5, stal 9 luchtwasser 1 bron 5

X-positie van de bron [m] []: 197560
 Y-positie van de bron [m] []: 383173
 kortste zijde gebouw [m] []: 95.4
 langste zijde gebouw [m] []: 140.0
 Hoogte van het gebouw [m] []: 7.1
 Oriëntatie gebouw [graden] []: 145.0
 x_coördinaat van gebouw [m] []: 197512
 y_coördinaat van gebouw [m] []: 383216
 Schoorsteenhoogte (tov maaiveld) [m] []: 8.0
 Inw. schoorsteendiameter (top)[]: 1.47
 Uitw. schoorsteendiameter (top)[]: 1.48
 Gem. volumeflux over bedrijfsuren (Nm3) []: 5.95
 Gem. uittree snelheid over bedrijfsuren (m/s) []: 3.64
 Temperatuur rookgassen (K) []: 283.00

Gem. warmte emissie over bedrijfsuren (MW) 0: 0.00
 Aantal bedrijfsuren: 43800
 (Bedrijfsuren zijn uren met een emissie > 0)
 gemiddelde emissie over bedrijfsuren: (kg/s) 0.000001340
 warmte output-schoorsteen [MW]0: 0.0
 Rookgasdebiet [normaal m3/s]0: 6.0
 Uittree snelheid rookgassen [m/s]0: 3.6
 Rookgas-temperatuur [K]0: 283.0

cumulatieve emissie over alle voorgaande bronnen: 0.000032560

***** Brongegevens van bron 0: 24
 ** BRON PLUS GEBOUW ** luchtwasser 6, stal 9 luchtwasser 2 bron 1

X-positie van de bron [m]0: 197547
 Y-positie van de bron [m]0: 383151
 kortste zijde gebouw [m]0: 95.4
 langste zijde gebouw [m]0: 140.0
 Hoogte van het gebouw [m]0: 7.1
 Oriëntatie gebouw [graden] 0: 145.0
 x_coördinaat van gebouw [m]0: 197512
 y_coördinaat van gebouw [m]0: 383216
 Schoorsteenhoogte (tov maaiveld) [m]0: 8.0
 Inw. schoorsteendiameter (top)0: 1.47
 Uitw. schoorsteendiameter (top)0: 1.48
 Gem. volumeflux over bedrijfsuren (Nm3) 0: 5.95
 Gem. uittree snelheid over bedrijfsuren (m/s) 0: 3.64
 Temperatuur rookgassen (K) 0: 283.00
 Gem. warmte emissie over bedrijfsuren (MW) 0: 0.00
 Aantal bedrijfsuren: 43800
 (Bedrijfsuren zijn uren met een emissie > 0)
 gemiddelde emissie over bedrijfsuren: (kg/s) 0.000001340
 warmte output-schoorsteen [MW]0: 0.0
 Rookgasdebiet [normaal m3/s]0: 6.0
 Uittree snelheid rookgassen [m/s]0: 3.6
 Rookgas-temperatuur [K]0: 283.0

cumulatieve emissie over alle voorgaande bronnen: 0.000033900

***** Brongegevens van bron 0: 25
 ** BRON PLUS GEBOUW ** luchtwasser 6, stal 9 luchtwasser 2 bron 2

X-positie van de bron [m]0: 197547
 Y-positie van de bron [m]0: 383152
 kortste zijde gebouw [m]0: 95.4
 langste zijde gebouw [m]0: 140.0
 Hoogte van het gebouw [m]0: 7.1
 Oriëntatie gebouw [graden] 0: 145.0
 x_coördinaat van gebouw [m]0: 197512
 y_coördinaat van gebouw [m]0: 383216
 Schoorsteenhoogte (tov maaiveld) [m]0: 8.0
 Inw. schoorsteendiameter (top)0: 1.47
 Uitw. schoorsteendiameter (top)0: 1.48
 Gem. volumeflux over bedrijfsuren (Nm3) 0: 5.95
 Gem. uittree snelheid over bedrijfsuren (m/s) 0: 3.64
 Temperatuur rookgassen (K) 0: 283.00
 Gem. warmte emissie over bedrijfsuren (MW) 0: 0.00
 Aantal bedrijfsuren: 43800
 (Bedrijfsuren zijn uren met een emissie > 0)
 gemiddelde emissie over bedrijfsuren: (kg/s) 0.000001340
 warmte output-schoorsteen [MW]0: 0.0
 Rookgasdebiet [normaal m3/s]0: 6.0
 Uittree snelheid rookgassen [m/s]0: 3.6
 Rookgas-temperatuur [K]0: 283.0

cumulatieve emissie over alle voorgaande bronnen: 0.000035240

***** Brongegevens van bron 0: 26
 ** BRON PLUS GEBOUW ** luchtwasser 6, stal 9 luchtwasser 2 bron 3

X-positie van de bron [m]0: 197547
 Y-positie van de bron [m]0: 383153
 kortste zijde gebouw [m]0: 95.4
 langste zijde gebouw [m]0: 140.0
 Hoogte van het gebouw [m]0: 7.1
 Oriëntatie gebouw [graden] 0: 145.0
 x_coördinaat van gebouw [m]0: 197512
 y_coördinaat van gebouw [m]0: 383216
 Schoorsteenhoogte (tov maaiveld) [m]0: 8.0
 Inw. schoorsteendiameter (top)0: 1.47
 Uitw. schoorsteendiameter (top)0: 1.48
 Gem. volumeflux over bedrijfsuren (Nm3) 0: 5.95
 Gem. uittree snelheid over bedrijfsuren (m/s) 0: 3.64
 Temperatuur rookgassen (K) 0: 283.00
 Gem. warmte emissie over bedrijfsuren (MW) 0: 0.00
 Aantal bedrijfsuren: 43800
 (Bedrijfsuren zijn uren met een emissie > 0)
 gemiddelde emissie over bedrijfsuren: (kg/s) 0.000001340
 warmte output-schoorsteen [MW]0: 0.0

scenario Willems Hoebertweg 15 America BWL 2007.01 2008_0083
Rookgasdebiet [normaal m3/s]: 6.0
Uittree snelheid rookgassen [m/s]: 3.6
Rookgas-temperatuur [K]: 283.0

cumulatieve emissie over alle voorgaande bronnen: 0.000036580

***** Brongegevens van bron 0: 27
** BRON PLUS GEBOUW ** luchtwasser 6, stal 9 luchtwasser 2 bron 4

X-positie van de bron [m]: 197548
Y-positie van de bron [m]: 383154
kortste zijde gebouw [m]: 95.4
langste zijde gebouw [m]: 140.0
Hoogte van het gebouw [m]: 7.1
Orientatie gebouw [graden]: 145.0
x_coördinaat van gebouw [m]: 197512
y_coördinaat van gebouw [m]: 383216
Schoorsteenhoogte (tov maaiveld) [m]: 8.0
Inw. schoorsteendiameter (top): 1.47
Uitw. schoorsteendiameter (top): 1.48
Gem. volumeflux over bedrijfsuren (Nm3): 5.95
Gem. uittree snelheid over bedrijfsuren (m/s): 3.64
Temperatuur rookgassen (K): 283.00
Gem. warmte emissie over bedrijfsuren (MW): 0.00
Aantal bedrijfsuren: 43800
(Bedrijfsuren zijn uren met een emissie > 0)
gemiddelde emissie over bedrijfsuren: (kg/s) 0.000001340
warmte output-schoorsteen [MW]: 0.0
Rookgasdebiet [normaal m3/s]: 6.0
Uittree snelheid rookgassen [m/s]: 3.6
Rookgas-temperatuur [K]: 283.0

cumulatieve emissie over alle voorgaande bronnen: 0.000037920

***** Brongegevens van bron 0: 28
** BRON PLUS GEBOUW ** luchtwasser 6, stal 9 luchtwasser 2 bron 5

X-positie van de bron [m]: 197548
Y-positie van de bron [m]: 383155
kortste zijde gebouw [m]: 95.4
langste zijde gebouw [m]: 140.0
Hoogte van het gebouw [m]: 7.1
Orientatie gebouw [graden]: 145.0
x_coördinaat van gebouw [m]: 197512
y_coördinaat van gebouw [m]: 383216
Schoorsteenhoogte (tov maaiveld) [m]: 8.0
Inw. schoorsteendiameter (top): 1.47
Uitw. schoorsteendiameter (top): 1.48
Gem. volumeflux over bedrijfsuren (Nm3): 5.95
Gem. uittree snelheid over bedrijfsuren (m/s): 3.64
Temperatuur rookgassen (K): 283.00
Gem. warmte emissie over bedrijfsuren (MW): 0.00
Aantal bedrijfsuren: 43800
(Bedrijfsuren zijn uren met een emissie > 0)
gemiddelde emissie over bedrijfsuren: (kg/s) 0.000001340
warmte output-schoorsteen [MW]: 0.0
Rookgasdebiet [normaal m3/s]: 6.0
Uittree snelheid rookgassen [m/s]: 3.6
Rookgas-temperatuur [K]: 283.0

cumulatieve emissie over alle voorgaande bronnen: 0.000039260

KEMA STACKS VERSIE 2007.1
Release 19 juni 2007

Stof-identificatie: FIJN STOF

starttijd: 9:45:52
datum/tijd journaal bestand: 16-4-2008 2:02:34
BEREKENINGRESULTATEN

jaargemiddelde is gecorrigeerd voor zeezout met: 3 ug/m3
en aantal daggemiddelde overschrijdingen PM10 zijn gecorrigeerd voor zeezoutbijdrage met 6
dagen
PM10-Overschrijdingsdagen gecorrigeerd met 3 voor harmonisatie met CAR

Meteo Schiphol en Eindhoven, vertaald naar locatiespecifieke meteo
De locatie waarop de achtergrondconcentratie is bepaald: 197432 383098
opgegeven emissie-bestand K:\stacks70\Input\emis.dat
Bron(nen)-bijdragen PLUS achtergrondconcentraties berekend!

Generieke Concentraties van Nederland (GCN) gebruikt:
Gerekend is met het MNP scenario van 2007 (nieuwe BGE scenario)
Er is gerekend met 2010 achtergrond GCN-waarden
versie-identificatie van GCN.DLL: 1.1.0.4 van 9 april 2002
identificatie van GCN-data voor het 1e jaar; versie 28-03-02 van 1.1
identificatie van GCN-data voor het 2e jaar; versie 28-03-02 van 1.1
identificatie van GCN-data voor het 3e jaar; versie 28-03-02 van 1.1
identificatie van GCN-data voor het 4e jaar; versie 28-03-02 van 1.1
identificatie van GCN-data voor het 5e jaar; versie 28-03-02 van 1.1
GCN-waarden berekend op opgegeven coördinaten: 197432.4 383099.1
opgegeven achtergrondcorrectie (voor dubbelteiling) 0.0000
opgegeven referentiejaar: 2010

Doorgerekende (meteo)periode
Start datum/tijd: 1-1-1995 1:00 h
Eind datum/tijd: 31-12-1999 24:00 h

Aantal uren waarmee gerekend is : 43800

De windroos: frekwentie van voorkomen van de windsectoren(uren, %) op receptor-locatie
gem. windsnelheid, neerslagsom en gem. achtergrondconcentraties (ug/m3)
sector(van-tot) uren % ws neerslag(mm) FIJN STOF

1	(-15- 15):	2358.0	5.4	3.1	112.60	25.6
2	(15- 45):	2627.0	6.0	3.3	76.90	28.0
3	(45- 75):	3831.0	8.7	3.7	94.50	32.1
4	(75-105):	2412.0	5.5	3.1	100.80	35.1
5	(105-135):	2711.0	6.2	2.8	186.75	30.8
6	(135-165):	2885.0	6.6	2.7	268.00	28.0
7	(165-195):	4365.0	10.0	3.7	593.65	24.0
8	(195-225):	6570.0	15.0	4.4	813.90	24.3
9	(225-255):	6043.0	13.8	4.6	846.35	24.1
10	(255-285):	4408.0	10.1	3.8	478.05	23.0
11	(285-315):	3005.0	6.9	3.2	201.95	21.8
12	(315-345):	2585.0	5.9	3.3	138.55	22.2
gemiddeld/som: 43800.0						26.0 (zonder zeezoutcorrectie)

lengtegraad: 5.0
breedtegraad: 52.0
Bodemvochtigheids-index: 1.00
Albedo (bodemweerskaatsingscoefficient): 0.20

Geen percentielen berekend
Aantal receptorpunten 1640
Terreinruwheid receptor gebied [m]: 0.0986
Terreinruwheid [m] op meteolokatie windrichtingsafhankelijk genomen
Hoogte berekende concentraties [m]: 1.5

Gemiddelde veldwaarde concentratie [ug/m3]: 23.19979 (incl. zeezoutcorrectie)
hoogste gem. concentratiewaarde in het grid: 25.66090 (incl. zeezoutcorrectie)
Hoogste uurwaarde concentratie in tijdreeks: 372.09067
Coördinaten (x,y): 197469, 383080
Datum/tijd (yy,mm,dd,hh): 1998 11 21 8

Aantal bronnen 28

***** Brongegevens van bron 1
** BRON PLUS GEBOUW ** luchtwasser 1 stal 2 en 3, bron 1

X-positie van de bron [m]: 197436
Y-positie van de bron [m]: 383092
kortste zijde gebouw [m]: 73.0
langste zijde gebouw [m]: 84.0
Hoogte van het gebouw [m]: 3.9
Orientatie gebouw [graden]: 51.0
x-coördinaat van gebouw [m]: 197425

y_coördinaat van gebouw [m]: 383046
 Schoorsteenhoogte (tov maaiveld) [m]: 4.5
 Inw. schoorsteendiameter (top): 1.50
 Uitw. schoorsteendiameter (top): 1.51
 Gem. volumeflux over bedrijfsuren (Nm3) : 6.21
 Gem. uittree snelheid over bedrijfsuren (m/s) : 3.64
 Temperatuur rookgassen (K) : 283.00
 Gem. warmte emissie over bedrijfsuren (MW) : 0.00
 Aantal bedrijfsuren: 43800
 (Bedrijfsuren zijn uren met een emissie > 0)
 gemiddelde emissie over bedrijfsuren: (kg/s) 0.000001740
 warmte output-schoorsteen [MW]: 0.0
 Rookgasdebiet [normaal m3/s]: 6.2
 Uittree snelheid rookgassen [m/s]: 3.6
 Rookgas-temperatuur [K]: 283.0

cumulatieve emissie over alle voorgaande bronnen: 0.000001740

***** Brongegevens van bron : 2
 ** BRON PLUS GEBOUW ** luchtwasser 1 stal 2 en 3, bron 2

X-positie van de bron [m]: 197437
 Y-positie van de bron [m]: 383093
 kortste zijde gebouw [m]: 73.0
 langste zijde gebouw [m]: 84.0
 Hoogte van het gebouw [m]: 3.9
 Oriëntatie gebouw [graden] : 51.0
 x_coördinaat van gebouw [m]: 197425
 y_coördinaat van gebouw [m]: 383046
 Schoorsteenhoogte (tov maaiveld) [m]: 4.5
 Inw. schoorsteendiameter (top): 1.50
 Uitw. schoorsteendiameter (top): 1.51
 Gem. volumeflux over bedrijfsuren (Nm3) : 6.21
 Gem. uittree snelheid over bedrijfsuren (m/s) : 3.64
 Temperatuur rookgassen (K) : 283.00
 Gem. warmte emissie over bedrijfsuren (MW) : 0.00
 Aantal bedrijfsuren: 43800
 (Bedrijfsuren zijn uren met een emissie > 0)
 gemiddelde emissie over bedrijfsuren: (kg/s) 0.000001740
 warmte output-schoorsteen [MW]: 0.0
 Rookgasdebiet [normaal m3/s]: 6.2
 Uittree snelheid rookgassen [m/s]: 3.6
 Rookgas-temperatuur [K]: 283.0

cumulatieve emissie over alle voorgaande bronnen: 0.000003480

***** Brongegevens van bron : 3
 ** BRON PLUS GEBOUW ** luchtwasser 2 stal 4 en 5, bron 1

X-positie van de bron [m]: 197471
 Y-positie van de bron [m]: 383073
 kortste zijde gebouw [m]: 73.0
 langste zijde gebouw [m]: 84.0
 Hoogte van het gebouw [m]: 3.9
 Oriëntatie gebouw [graden] : 51.0
 x_coördinaat van gebouw [m]: 197425
 y_coördinaat van gebouw [m]: 383046
 Schoorsteenhoogte (tov maaiveld) [m]: 4.5
 Inw. schoorsteendiameter (top): 1.41
 Uitw. schoorsteendiameter (top): 1.42
 Gem. volumeflux over bedrijfsuren (Nm3) : 5.45
 Gem. uittree snelheid over bedrijfsuren (m/s) : 3.62
 Temperatuur rookgassen (K) : 283.00
 Gem. warmte emissie over bedrijfsuren (MW) : 0.00
 Aantal bedrijfsuren: 43800
 (Bedrijfsuren zijn uren met een emissie > 0)
 gemiddelde emissie over bedrijfsuren: (kg/s) 0.000001530
 warmte output-schoorsteen [MW]: 0.0
 Rookgasdebiet [normaal m3/s]: 5.5
 Uittree snelheid rookgassen [m/s]: 3.6
 Rookgas-temperatuur [K]: 283.0

cumulatieve emissie over alle voorgaande bronnen: 0.000005010

***** Brongegevens van bron : 4
 ** BRON PLUS GEBOUW ** luchtwasser 2 stal 4 en 5, bron 2

X-positie van de bron [m]: 197472
 Y-positie van de bron [m]: 383074
 kortste zijde gebouw [m]: 73.0
 langste zijde gebouw [m]: 84.0
 Hoogte van het gebouw [m]: 3.9
 Oriëntatie gebouw [graden] : 51.0
 x_coördinaat van gebouw [m]: 197425
 y_coördinaat van gebouw [m]: 383046
 Schoorsteenhoogte (tov maaiveld) [m]: 4.5
 Inw. schoorsteendiameter (top): 1.41
 Uitw. schoorsteendiameter (top): 1.42
 Gem. volumeflux over bedrijfsuren (Nm3) : 5.45

scenario Willems Hoebertweg 15 America BWL 2007.01 2010_0084

Gem. uittree snelheid over bedrijfsuren (m/s) 0: 3.62
 Temperatuur rookgassen (K) 0: 283.00
 Gem. warmte emissie over bedrijfsuren (MW) 0: 0.00
 Aantal bedrijfsuren: 43800
 (Bedrijfsuren zijn uren met een emissie > 0)
 gemiddelde emissie over bedrijfsuren: (kg/s) 0.000001530
 warmte output-schoorsteen [MW] 0: 0.0
 Rookgasdebiet [normaal m3/s] 0: 5.5
 Uittree snelheid rookgassen [m/s] 0: 3.6
 Rookgas-temperatuur [K] 0: 283.0

cumulatieve emissie over alle voorgaande bronnen: 0.000006540

***** Brongegevens van bron 0: 5
 ** BRON PLUS GEBOUW ** Luchtwasser 3, stal 8 Luchtwasser 1 bron 1

X-positie van de bron [m] 0: 197554
 Y-positie van de bron [m] 0: 383236
 kortste zijde gebouw [m] 0: 95.4
 langste zijde gebouw [m] 0: 140.0
 Hoogte van het gebouw [m] 0: 7.1
 Oriëntatie gebouw [graden] 0: 145.0
 x_coördinaat van gebouw [m] 0: 197512
 y_coördinaat van gebouw [m] 0: 383216
 Schoorsteenhoogte (tov maaiveld) [m] 0: 8.0
 Inw. schoorsteendiameter (top) 0: 1.49
 Uitw. schoorsteendiameter (top) 0: 1.50
 Gem. volumeflux over bedrijfsuren (Nm3) 0: 6.14
 Gem. uittree snelheid over bedrijfsuren (m/s) 0: 3.65
 Temperatuur rookgassen (K) 0: 283.00
 Gem. warmte emissie over bedrijfsuren (MW) 0: 0.00
 Aantal bedrijfsuren: 43800
 (Bedrijfsuren zijn uren met een emissie > 0)
 gemiddelde emissie over bedrijfsuren: (kg/s) 0.000001380
 warmte output-schoorsteen [MW] 0: 0.0
 Rookgasdebiet [normaal m3/s] 0: 6.1
 Uittree snelheid rookgassen [m/s] 0: 3.7
 Rookgas-temperatuur [K] 0: 283.0

cumulatieve emissie over alle voorgaande bronnen: 0.000007920

***** Brongegevens van bron 0: 6
 ** BRON PLUS GEBOUW ** Luchtwasser 3, stal 8 Luchtwasser 1 bron 2

X-positie van de bron [m] 0: 197554
 Y-positie van de bron [m] 0: 383237
 kortste zijde gebouw [m] 0: 95.4
 langste zijde gebouw [m] 0: 140.0
 Hoogte van het gebouw [m] 0: 7.1
 Oriëntatie gebouw [graden] 0: 145.0
 x_coördinaat van gebouw [m] 0: 197512
 y_coördinaat van gebouw [m] 0: 383216
 Schoorsteenhoogte (tov maaiveld) [m] 0: 8.0
 Inw. schoorsteendiameter (top) 0: 1.49
 Uitw. schoorsteendiameter (top) 0: 1.50
 Gem. volumeflux over bedrijfsuren (Nm3) 0: 6.14
 Gem. uittree snelheid over bedrijfsuren (m/s) 0: 3.65
 Temperatuur rookgassen (K) 0: 283.00
 Gem. warmte emissie over bedrijfsuren (MW) 0: 0.00
 Aantal bedrijfsuren: 43800
 (Bedrijfsuren zijn uren met een emissie > 0)
 gemiddelde emissie over bedrijfsuren: (kg/s) 0.000001380
 warmte output-schoorsteen [MW] 0: 0.0
 Rookgasdebiet [normaal m3/s] 0: 6.1
 Uittree snelheid rookgassen [m/s] 0: 3.7
 Rookgas-temperatuur [K] 0: 283.0

cumulatieve emissie over alle voorgaande bronnen: 0.000009300

***** Brongegevens van bron 0: 7
 ** BRON PLUS GEBOUW ** Luchtwasser 3, stal 8 Luchtwasser 1 bron 3

X-positie van de bron [m] 0: 197554
 Y-positie van de bron [m] 0: 383238
 kortste zijde gebouw [m] 0: 95.4
 langste zijde gebouw [m] 0: 140.0
 Hoogte van het gebouw [m] 0: 7.1
 Oriëntatie gebouw [graden] 0: 145.0
 x_coördinaat van gebouw [m] 0: 197512
 y_coördinaat van gebouw [m] 0: 383216
 Schoorsteenhoogte (tov maaiveld) [m] 0: 8.0
 Inw. schoorsteendiameter (top) 0: 1.49
 Uitw. schoorsteendiameter (top) 0: 1.50
 Gem. volumeflux over bedrijfsuren (Nm3) 0: 6.14
 Gem. uittree snelheid over bedrijfsuren (m/s) 0: 3.65
 Temperatuur rookgassen (K) 0: 283.00
 Gem. warmte emissie over bedrijfsuren (MW) 0: 0.00
 Aantal bedrijfsuren: 43800
 (Bedrijfsuren zijn uren met een emissie > 0)

scenario willems Hoebertweg 15 America BWL 2007.01 2010_0084
gemiddelde emissie over bedrijfsuren: (kg/s) 0.000001380
warmte output-schoorsteen [MW]: 0.0
Rookgasdebiet [normaal m3/s]: 6.1
Uittree snelheid rookgassen [m/s]: 3.7
Rookgas-temperatuur [K]: 283.0

cumulatieve emissie over alle voorgaande bronnen: 0.000010680

***** Brongegevens van bron : 8
** BRON PLUS GEBOUW ** luchtwasser 3, stal 8 luchtwasser 1 bron 4

X-positie van de bron [m]: 197555
Y-positie van de bron [m]: 383239
kortste zijde gebouw [m]: 95.4
langste zijde gebouw [m]: 140.0
Hoogte van het gebouw [m]: 7.1
Orientatie gebouw [graden]: 145.0
x_coördinaat van gebouw [m]: 197512
y_coördinaat van gebouw [m]: 383216
Schoorsteenhoogte (tov maaiveld) [m]: 8.0
Inw. schoorsteendiameter (top): 1.49
Uitw. schoorsteendiameter (top): 1.50
Gem. volumeflux over bedrijfsuren (Nm3) : 6.14
Gem. uittree snelheid over bedrijfsuren (m/s) : 3.65
Temperatuur rookgassen (K) : 283.00
Gem. warmte emissie over bedrijfsuren (MW) : 0.00
Aantal bedrijfsuren: 43800
(Bedrijfsuren zijn uren met een emissie > 0)
gemiddelde emissie over bedrijfsuren: (kg/s) 0.000001380
warmte output-schoorsteen [MW]: 0.0
Rookgasdebiet [normaal m3/s]: 6.1
Uittree snelheid rookgassen [m/s]: 3.7
Rookgas-temperatuur [K]: 283.0

cumulatieve emissie over alle voorgaande bronnen: 0.000012060

***** Brongegevens van bron : 9
** BRON PLUS GEBOUW ** luchtwasser 3, stal 8 luchtwasser 1 bron 5

X-positie van de bron [m]: 197555
Y-positie van de bron [m]: 383240
kortste zijde gebouw [m]: 95.4
langste zijde gebouw [m]: 140.0
Hoogte van het gebouw [m]: 7.1
Orientatie gebouw [graden]: 145.0
x_coördinaat van gebouw [m]: 197512
y_coördinaat van gebouw [m]: 383216
Schoorsteenhoogte (tov maaiveld) [m]: 8.0
Inw. schoorsteendiameter (top): 1.49
Uitw. schoorsteendiameter (top): 1.50
Gem. volumeflux over bedrijfsuren (Nm3) : 6.14
Gem. uittree snelheid over bedrijfsuren (m/s) : 3.65
Temperatuur rookgassen (K) : 283.00
Gem. warmte emissie over bedrijfsuren (MW) : 0.00
Aantal bedrijfsuren: 43800
(Bedrijfsuren zijn uren met een emissie > 0)
gemiddelde emissie over bedrijfsuren: (kg/s) 0.000001380
warmte output-schoorsteen [MW]: 0.0
Rookgasdebiet [normaal m3/s]: 6.1
Uittree snelheid rookgassen [m/s]: 3.7
Rookgas-temperatuur [K]: 283.0

cumulatieve emissie over alle voorgaande bronnen: 0.000013440

***** Brongegevens van bron : 10
** BRON PLUS GEBOUW ** luchtwasser 3, stal 8 luchtwasser 1 bron 6

X-positie van de bron [m]: 197555
Y-positie van de bron [m]: 383241
kortste zijde gebouw [m]: 95.4
langste zijde gebouw [m]: 140.0
Hoogte van het gebouw [m]: 7.1
Orientatie gebouw [graden]: 145.0
x_coördinaat van gebouw [m]: 197512
y_coördinaat van gebouw [m]: 383216
Schoorsteenhoogte (tov maaiveld) [m]: 8.0
Inw. schoorsteendiameter (top): 1.49
Uitw. schoorsteendiameter (top): 1.50
Gem. volumeflux over bedrijfsuren (Nm3) : 6.14
Gem. uittree snelheid over bedrijfsuren (m/s) : 3.65
Temperatuur rookgassen (K) : 283.00
Gem. warmte emissie over bedrijfsuren (MW) : 0.00
Aantal bedrijfsuren: 43800
(Bedrijfsuren zijn uren met een emissie > 0)
gemiddelde emissie over bedrijfsuren: (kg/s) 0.000001380
warmte output-schoorsteen [MW]: 0.0
Rookgasdebiet [normaal m3/s]: 6.1
Uittree snelheid rookgassen [m/s]: 3.7
Rookgas-temperatuur [K]: 283.0

cumulatieve emissie over alle voorgaande bronnen: 0.000014820

***** Brongegevens van bron 0: 11
 ** BRON PLUS GEBOUW ** luchtwasser 3, stal 8 luchtwasser 1 bron 7

X-positie van de bron [m]: 197555
 Y-positie van de bron [m]: 383242
 kortste zijde gebouw [m]: 95.4
 langste zijde gebouw [m]: 140.0
 Hoogte van het gebouw [m]: 7.1
 Oriëntatie gebouw [graden]: 145.0
 x_coördinaat van gebouw [m]: 197512
 y_coördinaat van gebouw [m]: 383216
 Schoorsteenhoogte (tov maaiveld) [m]: 8.0
 Inw. schoorsteendiameter (top): 1.49
 Uitw. schoorsteendiameter (top): 1.50
 Gem. volumeflux over bedrijfsuren (Nm3): 6.14
 Gem. uittree snelheid over bedrijfsuren (m/s): 3.65
 Temperatuur rookgassen (K): 283.00
 Gem. warmte emissie over bedrijfsuren (MW): 0.00
 Aantal bedrijfsuren: 43800
 (Bedrijfsuren zijn uren met een emissie > 0)
 gemiddelde emissie over bedrijfsuren: (kg/s) 0.000001380
 warmte output-schoorsteen [MW]: 0.0
 Rookgasdebit [normaal m3/s]: 6.1
 Uittree snelheid rookgassen [m/s]: 3.7
 Rookgas-temperatuur [K]: 283.0

cumulatieve emissie over alle voorgaande bronnen: 0.000016200

***** Brongegevens van bron 0: 12
 ** BRON PLUS GEBOUW ** luchtwasser 4, stal 8 luchtwasser 2 bron 1

X-positie van de bron [m]: 197541
 Y-positie van de bron [m]: 383218
 kortste zijde gebouw [m]: 95.4
 langste zijde gebouw [m]: 140.0
 Hoogte van het gebouw [m]: 7.1
 Oriëntatie gebouw [graden]: 145.0
 x_coördinaat van gebouw [m]: 197512
 y_coördinaat van gebouw [m]: 383216
 Schoorsteenhoogte (tov maaiveld) [m]: 8.0
 Inw. schoorsteendiameter (top): 1.49
 Uitw. schoorsteendiameter (top): 1.50
 Gem. volumeflux over bedrijfsuren (Nm3): 6.14
 Gem. uittree snelheid over bedrijfsuren (m/s): 3.65
 Temperatuur rookgassen (K): 283.00
 Gem. warmte emissie over bedrijfsuren (MW): 0.00
 Aantal bedrijfsuren: 43800
 (Bedrijfsuren zijn uren met een emissie > 0)
 gemiddelde emissie over bedrijfsuren: (kg/s) 0.000001380
 warmte output-schoorsteen [MW]: 0.0
 Rookgasdebit [normaal m3/s]: 6.1
 Uittree snelheid rookgassen [m/s]: 3.7
 Rookgas-temperatuur [K]: 283.0

cumulatieve emissie over alle voorgaande bronnen: 0.000017580

***** Brongegevens van bron 0: 13
 ** BRON PLUS GEBOUW ** luchtwasser 4, stal 8 luchtwasser 2 bron 2

X-positie van de bron [m]: 197541
 Y-positie van de bron [m]: 383219
 kortste zijde gebouw [m]: 95.4
 langste zijde gebouw [m]: 140.0
 Hoogte van het gebouw [m]: 7.1
 Oriëntatie gebouw [graden]: 145.0
 x_coördinaat van gebouw [m]: 197512
 y_coördinaat van gebouw [m]: 383216
 Schoorsteenhoogte (tov maaiveld) [m]: 8.0
 Inw. schoorsteendiameter (top): 1.49
 Uitw. schoorsteendiameter (top): 1.50
 Gem. volumeflux over bedrijfsuren (Nm3): 6.14
 Gem. uittree snelheid over bedrijfsuren (m/s): 3.65
 Temperatuur rookgassen (K): 283.00
 Gem. warmte emissie over bedrijfsuren (MW): 0.00
 Aantal bedrijfsuren: 43800
 (Bedrijfsuren zijn uren met een emissie > 0)
 gemiddelde emissie over bedrijfsuren: (kg/s) 0.000001380
 warmte output-schoorsteen [MW]: 0.0
 Rookgasdebit [normaal m3/s]: 6.1
 Uittree snelheid rookgassen [m/s]: 3.7
 Rookgas-temperatuur [K]: 283.0

cumulatieve emissie over alle voorgaande bronnen: 0.000018960

***** Brongegevens van bron 0: 14
 ** BRON PLUS GEBOUW ** luchtwasser 4, stal 8 luchtwasser 2 bron 3

```

X-positie van de bron [m]: 197541
Y-positie van de bron [m]: 383220
kortste zijde gebouw [m]: 95.4
langste zijde gebouw [m]: 140.0
Hoogte van het gebouw [m]: 7.1
Oriëntatie gebouw [graden]: 145.0
x_coördinaat van gebouw [m]: 197512
y_coördinaat van gebouw [m]: 383216
Schoorsteenhoogte (tov maaiveld) [m]: 8.0
Inw. schoorsteendiameter (top): 1.49
Uitw. schoorsteendiameter (top): 1.50
Gem. volumeflux over bedrijfsuren (Nm3) : 6.14
Gem. uittree snelheid over bedrijfsuren (m/s) : 3.65
Temperatuur rookgassen (K) : 283.00
Gem. warmte emissie over bedrijfsuren (MW) : 0.00
Aantal bedrijfsuren: 43800
(Bedrijfsuren zijn uren met een emissie > 0)
gemiddelde emissie over bedrijfsuren: (kg/s) 0.000001380
Warmte output-schoorsteen [MW]: 0.0
Rookgasdebiet [normaal m3/s]: 6.1
Uittree snelheid rookgassen [m/s]: 3.7
Rookgas-temperatuur [K]: 283.0

cumulatieve emissie over alle voorgaande bronnen: 0.000020340

```

```

***** Brongegevens van bron : 15
** BRON PLUS GEBOUW ** luchtwasser 4, stal 8 luchtwasser 2 bron 4

```

```

X-positie van de bron [m]: 197542
Y-positie van de bron [m]: 383221
kortste zijde gebouw [m]: 95.4
langste zijde gebouw [m]: 140.0
Hoogte van het gebouw [m]: 7.1
Oriëntatie gebouw [graden]: 145.0
x_coördinaat van gebouw [m]: 197512
y_coördinaat van gebouw [m]: 383216
Schoorsteenhoogte (tov maaiveld) [m]: 8.0
Inw. schoorsteendiameter (top): 1.49
Uitw. schoorsteendiameter (top): 1.50
Gem. volumeflux over bedrijfsuren (Nm3) : 6.14
Gem. uittree snelheid over bedrijfsuren (m/s) : 3.65
Temperatuur rookgassen (K) : 283.00
Gem. warmte emissie over bedrijfsuren (MW) : 0.00
Aantal bedrijfsuren: 43800
(Bedrijfsuren zijn uren met een emissie > 0)
gemiddelde emissie over bedrijfsuren: (kg/s) 0.000001380
Warmte output-schoorsteen [MW]: 0.0
Rookgasdebiet [normaal m3/s]: 6.1
Uittree snelheid rookgassen [m/s]: 3.7
Rookgas-temperatuur [K]: 283.0

cumulatieve emissie over alle voorgaande bronnen: 0.000021720

```

```

***** Brongegevens van bron : 16
** BRON PLUS GEBOUW ** luchtwasser 4, stal 8 luchtwasser 2 bron 5

```

```

X-positie van de bron [m]: 197542
Y-positie van de bron [m]: 383222
kortste zijde gebouw [m]: 95.4
langste zijde gebouw [m]: 140.0
Hoogte van het gebouw [m]: 7.1
Oriëntatie gebouw [graden]: 145.0
x_coördinaat van gebouw [m]: 197512
y_coördinaat van gebouw [m]: 383216
Schoorsteenhoogte (tov maaiveld) [m]: 8.0
Inw. schoorsteendiameter (top): 1.49
Uitw. schoorsteendiameter (top): 1.50
Gem. volumeflux over bedrijfsuren (Nm3) : 6.14
Gem. uittree snelheid over bedrijfsuren (m/s) : 3.65
Temperatuur rookgassen (K) : 283.00
Gem. warmte emissie over bedrijfsuren (MW) : 0.00
Aantal bedrijfsuren: 43800
(Bedrijfsuren zijn uren met een emissie > 0)
gemiddelde emissie over bedrijfsuren: (kg/s) 0.000001380
Warmte output-schoorsteen [MW]: 0.0
Rookgasdebiet [normaal m3/s]: 6.1
Uittree snelheid rookgassen [m/s]: 3.7
Rookgas-temperatuur [K]: 283.0

cumulatieve emissie over alle voorgaande bronnen: 0.000023100

```

```

***** Brongegevens van bron : 17
** BRON PLUS GEBOUW ** luchtwasser 4, stal 8 luchtwasser 2 bron 6

```

```

X-positie van de bron [m]: 197542
Y-positie van de bron [m]: 383223
kortste zijde gebouw [m]: 95.4
langste zijde gebouw [m]: 140.0

```

```

Hoogte van het gebouw [m]: 7.1
Orientatie gebouw [graden]: 145.0
x_coördinaat van gebouw [m]: 197512
y_coördinaat van gebouw [m]: 383216
Schoorsteenhoogte (tov maaiveld) [m]: 8.0
Inw. schoorsteendiameter (top): 1.49
Uitw. schoorsteendiameter (top): 1.50
Gem. volumeflux over bedrijfsuren (Nm3): 6.14
Gem. uittree snelheid over bedrijfsuren (m/s): 3.65
Temperatuur rookgassen (K): 283.00
Gem. warmte emissie over bedrijfsuren (MW): 0.00
Aantal bedrijfsuren: 43800
(Bedrijfsuren zijn uren met een emissie > 0)
gemiddelde emissie over bedrijfsuren: (kg/s) 0.000001380
warmte output-schoorsteen [MW]: 0.0
Rookgasdebit [normaal m3/s]: 6.1
Uittree snelheid rookgassen [m/s]: 3.7
Rookgas-temperatuur [K]: 283.0

```

cumulatieve emissie over alle voorgaande bronnen: 0.000024480

***** Brongegevens van bron : 18
 ** BRON PLUS GEBOUW ** luchtwasser 4, stal 8 luchtwasser 2 bron 7

```

X-positie van de bron [m]: 197542
Y-positie van de bron [m]: 383224
kortste zijde gebouw [m]: 95.4
langste zijde gebouw [m]: 140.0
Hoogte van het gebouw [m]: 7.1
Orientatie gebouw [graden]: 145.0
x_coördinaat van gebouw [m]: 197512
y_coördinaat van gebouw [m]: 383216
Schoorsteenhoogte (tov maaiveld) [m]: 8.0
Inw. schoorsteendiameter (top): 1.49
Uitw. schoorsteendiameter (top): 1.50
Gem. volumeflux over bedrijfsuren (Nm3): 6.14
Gem. uittree snelheid over bedrijfsuren (m/s): 3.65
Temperatuur rookgassen (K): 283.00
Gem. warmte emissie over bedrijfsuren (MW): 0.00
Aantal bedrijfsuren: 43800
(Bedrijfsuren zijn uren met een emissie > 0)
gemiddelde emissie over bedrijfsuren: (kg/s) 0.000001380
warmte output-schoorsteen [MW]: 0.0
Rookgasdebit [normaal m3/s]: 6.1
Uittree snelheid rookgassen [m/s]: 3.7
Rookgas-temperatuur [K]: 283.0

```

cumulatieve emissie over alle voorgaande bronnen: 0.000025860

***** Brongegevens van bron : 19
 ** BRON PLUS GEBOUW ** luchtwasser 5, stal 9 luchtwasser 1 bron 1

```

X-positie van de bron [m]: 197559
Y-positie van de bron [m]: 383169
kortste zijde gebouw [m]: 95.4
langste zijde gebouw [m]: 140.0
Hoogte van het gebouw [m]: 7.1
Orientatie gebouw [graden]: 145.0
x_coördinaat van gebouw [m]: 197512
y_coördinaat van gebouw [m]: 383216
Schoorsteenhoogte (tov maaiveld) [m]: 8.0
Inw. schoorsteendiameter (top): 1.47
Uitw. schoorsteendiameter (top): 1.48
Gem. volumeflux over bedrijfsuren (Nm3): 5.95
Gem. uittree snelheid over bedrijfsuren (m/s): 3.64
Temperatuur rookgassen (K): 283.00
Gem. warmte emissie over bedrijfsuren (MW): 0.00
Aantal bedrijfsuren: 43800
(Bedrijfsuren zijn uren met een emissie > 0)
gemiddelde emissie over bedrijfsuren: (kg/s) 0.000001340
warmte output-schoorsteen [MW]: 0.0
Rookgasdebit [normaal m3/s]: 6.0
Uittree snelheid rookgassen [m/s]: 3.6
Rookgas-temperatuur [K]: 283.0

```

cumulatieve emissie over alle voorgaande bronnen: 0.000027200

***** Brongegevens van bron : 20
 ** BRON PLUS GEBOUW ** luchtwasser 5, stal 9 luchtwasser 1 bron 2

```

X-positie van de bron [m]: 197559
Y-positie van de bron [m]: 383170
kortste zijde gebouw [m]: 95.4
langste zijde gebouw [m]: 140.0
Hoogte van het gebouw [m]: 7.1
Orientatie gebouw [graden]: 145.0
x_coördinaat van gebouw [m]: 197512
y_coördinaat van gebouw [m]: 383216
Schoorsteenhoogte (tov maaiveld) [m]: 8.0

```

Inw. schoorsteendiameter (top)[]: 1.47
 Uitw. schoorsteendiameter (top)[]: 1.48
 Gem. volumeflux over bedrijfsuren (Nm3) []: 5.95
 Gem. uittree snelheid over bedrijfsuren (m/s) []: 3.64
 Temperatuur rookgassen (K) []: 283.00
 Gem. warmte emissie over bedrijfsuren (MW) []: 0.00
 Aantal bedrijfsuren: 43800
 (Bedrijfsuren zijn uren met een emissie > 0)
 gemiddelde emissie over bedrijfsuren: (kg/s) 0.000001340
 Warmte output-schoorsteen [MW] []: 0.0
 Rookgasdebiet [normaal m3/s] []: 6.0
 Uittree snelheid rookgassen [m/s] []: 3.6
 Rookgas-temperatuur [K] []: 283.0

cumulatieve emissie over alle voorgaande bronnen: 0.000028540

***** Brongegevens van bron []: 21
 ** BRON PLUS GEBOUW ** luchtwasser 5, stal 9 luchtwasser 1 bron 3

X-positie van de bron [m] []: 197559
 Y-positie van de bron [m] []: 383171
 kortste zijde gebouw [m] []: 95.4
 langste zijde gebouw [m] []: 140.0
 Hoogte van het gebouw [m] []: 7.1
 Oriëntatie gebouw [graden] []: 145.0
 X_coördinaat van gebouw [m] []: 197512
 y_coördinaat van gebouw [m] []: 383216
 Schoorsteenhoogte (tov maaiveld) [m] []: 8.0
 Inw. schoorsteendiameter (top) []: 1.47
 Uitw. schoorsteendiameter (top) []: 1.48
 Gem. volumeflux over bedrijfsuren (Nm3) []: 5.95
 Gem. uittree snelheid over bedrijfsuren (m/s) []: 3.64
 Temperatuur rookgassen (K) []: 283.00
 Gem. warmte emissie over bedrijfsuren (MW) []: 0.00
 Aantal bedrijfsuren: 43800
 (Bedrijfsuren zijn uren met een emissie > 0)
 gemiddelde emissie over bedrijfsuren: (kg/s) 0.000001340
 Warmte output-schoorsteen [MW] []: 0.0
 Rookgasdebiet [normaal m3/s] []: 6.0
 Uittree snelheid rookgassen [m/s] []: 3.6
 Rookgas-temperatuur [K] []: 283.0

cumulatieve emissie over alle voorgaande bronnen: 0.000029880

***** Brongegevens van bron []: 22
 ** BRON PLUS GEBOUW ** luchtwasser 5, stal 9 luchtwasser 1 bron 4

X-positie van de bron [m] []: 197560
 Y-positie van de bron [m] []: 383172
 kortste zijde gebouw [m] []: 95.4
 langste zijde gebouw [m] []: 140.0
 Hoogte van het gebouw [m] []: 7.1
 Oriëntatie gebouw [graden] []: 145.0
 X_coördinaat van gebouw [m] []: 197512
 y_coördinaat van gebouw [m] []: 383216
 Schoorsteenhoogte (tov maaiveld) [m] []: 8.0
 Inw. schoorsteendiameter (top) []: 1.47
 Uitw. schoorsteendiameter (top) []: 1.48
 Gem. volumeflux over bedrijfsuren (Nm3) []: 5.95
 Gem. uittree snelheid over bedrijfsuren (m/s) []: 3.64
 Temperatuur rookgassen (K) []: 283.00
 Gem. warmte emissie over bedrijfsuren (MW) []: 0.00
 Aantal bedrijfsuren: 43800
 (Bedrijfsuren zijn uren met een emissie > 0)
 gemiddelde emissie over bedrijfsuren: (kg/s) 0.000001340
 Warmte output-schoorsteen [MW] []: 0.0
 Rookgasdebiet [normaal m3/s] []: 6.0
 Uittree snelheid rookgassen [m/s] []: 3.6
 Rookgas-temperatuur [K] []: 283.0

cumulatieve emissie over alle voorgaande bronnen: 0.000031220

***** Brongegevens van bron []: 23
 ** BRON PLUS GEBOUW ** luchtwasser 5, stal 9 luchtwasser 1 bron 5

X-positie van de bron [m] []: 197560
 Y-positie van de bron [m] []: 383173
 kortste zijde gebouw [m] []: 95.4
 langste zijde gebouw [m] []: 140.0
 Hoogte van het gebouw [m] []: 7.1
 Oriëntatie gebouw [graden] []: 145.0
 X_coördinaat van gebouw [m] []: 197512
 y_coördinaat van gebouw [m] []: 383216
 Schoorsteenhoogte (tov maaiveld) [m] []: 8.0
 Inw. schoorsteendiameter (top) []: 1.47
 Uitw. schoorsteendiameter (top) []: 1.48
 Gem. volumeflux over bedrijfsuren (Nm3) []: 5.95
 Gem. uittree snelheid over bedrijfsuren (m/s) []: 3.64
 Temperatuur rookgassen (K) []: 283.00

Gem. warmte emissie over bedrijfsuren (MW) 0: 0.00
 Aantal bedrijfsuren: 43800
 (Bedrijfsuren zijn uren met een emissie > 0)
 gemiddelde emissie over bedrijfsuren: (kg/s) 0.000001340
 warmte output-schoorsteen [MW] 0: 0.0
 Rookgasdebiet [normaal m3/s] 0: 6.0
 Uittree snelheid rookgassen [m/s] 0: 3.6
 Rookgas-temperatuur [K] 0: 283.0

cumulatieve emissie over alle voorgaande bronnen: 0.000032560

***** Brongegevens van bron 0: 24
 ** BRON PLUS GEBOUW ** luchtwasser 6, stal 9 luchtwasser 2 bron 1

X-positie van de bron [m] 0: 197547
 Y-positie van de bron [m] 0: 383151
 kortste zijde gebouw [m] 0: 95.4
 langste zijde gebouw [m] 0: 140.0
 Hoogte van het gebouw [m] 0: 7.1
 Oriëntatie gebouw [graden] 0: 145.0
 x_coördinaat van gebouw [m] 0: 197512
 y_coördinaat van gebouw [m] 0: 383216
 Schoorsteenhoogte (tov maaiveld) [m] 0: 8.0
 Inw. schoorsteendiameter (top) 0: 1.47
 Uitw. schoorsteendiameter (top) 0: 1.48
 Gem. volumeflux over bedrijfsuren (Nm3) 0: 5.95
 Gem. uittree snelheid over bedrijfsuren (m/s) 0: 3.64
 Temperatuur rookgassen (K) 0: 283.00
 Gem. warmte emissie over bedrijfsuren (MW) 0: 0.00
 Aantal bedrijfsuren: 43800
 (Bedrijfsuren zijn uren met een emissie > 0)
 gemiddelde emissie over bedrijfsuren: (kg/s) 0.000001340
 warmte output-schoorsteen [MW] 0: 0.0
 Rookgasdebiet [normaal m3/s] 0: 6.0
 Uittree snelheid rookgassen [m/s] 0: 3.6
 Rookgas-temperatuur [K] 0: 283.0

cumulatieve emissie over alle voorgaande bronnen: 0.000033900

***** Brongegevens van bron 0: 25
 ** BRON PLUS GEBOUW ** luchtwasser 6, stal 9 luchtwasser 2 bron 2

X-positie van de bron [m] 0: 197547
 Y-positie van de bron [m] 0: 383152
 kortste zijde gebouw [m] 0: 95.4
 langste zijde gebouw [m] 0: 140.0
 Hoogte van het gebouw [m] 0: 7.1
 Oriëntatie gebouw [graden] 0: 145.0
 x_coördinaat van gebouw [m] 0: 197512
 y_coördinaat van gebouw [m] 0: 383216
 Schoorsteenhoogte (tov maaiveld) [m] 0: 8.0
 Inw. schoorsteendiameter (top) 0: 1.47
 Uitw. schoorsteendiameter (top) 0: 1.48
 Gem. volumeflux over bedrijfsuren (Nm3) 0: 5.95
 Gem. uittree snelheid over bedrijfsuren (m/s) 0: 3.64
 Temperatuur rookgassen (K) 0: 283.00
 Gem. warmte emissie over bedrijfsuren (MW) 0: 0.00
 Aantal bedrijfsuren: 43800
 (Bedrijfsuren zijn uren met een emissie > 0)
 gemiddelde emissie over bedrijfsuren: (kg/s) 0.000001340
 warmte output-schoorsteen [MW] 0: 0.0
 Rookgasdebiet [normaal m3/s] 0: 6.0
 Uittree snelheid rookgassen [m/s] 0: 3.6
 Rookgas-temperatuur [K] 0: 283.0

cumulatieve emissie over alle voorgaande bronnen: 0.000035240

***** Brongegevens van bron 0: 26
 ** BRON PLUS GEBOUW ** luchtwasser 6, stal 9 luchtwasser 2 bron 3

X-positie van de bron [m] 0: 197547
 Y-positie van de bron [m] 0: 383153
 kortste zijde gebouw [m] 0: 95.4
 langste zijde gebouw [m] 0: 140.0
 Hoogte van het gebouw [m] 0: 7.1
 Oriëntatie gebouw [graden] 0: 145.0
 x_coördinaat van gebouw [m] 0: 197512
 y_coördinaat van gebouw [m] 0: 383216
 Schoorsteenhoogte (tov maaiveld) [m] 0: 8.0
 Inw. schoorsteendiameter (top) 0: 1.47
 Uitw. schoorsteendiameter (top) 0: 1.48
 Gem. volumeflux over bedrijfsuren (Nm3) 0: 5.95
 Gem. uittree snelheid over bedrijfsuren (m/s) 0: 3.64
 Temperatuur rookgassen (K) 0: 283.00
 Gem. warmte emissie over bedrijfsuren (MW) 0: 0.00
 Aantal bedrijfsuren: 43800
 (Bedrijfsuren zijn uren met een emissie > 0)
 gemiddelde emissie over bedrijfsuren: (kg/s) 0.000001340
 warmte output-schoorsteen [MW] 0: 0.0

Rookgasdebiet [normaal m3/s]: 6.0
 Uittree snelheid rookgassen [m/s]: 3.6
 Rookgas-temperatuur [K]: 283.0

cumulatieve emissie over alle voorgaande bronnen: 0.000036580

***** Brongegevens van bron : 27

** BRON PLUS GEBOUW ** luchtwasser 6, stal 9 luchtwasser 2 bron 4

X-positie van de bron [m]: 197548
 Y-positie van de bron [m]: 383154
 kortste zijde gebouw [m]: 95.4
 langste zijde gebouw [m]: 140.0
 Hoogte van het gebouw [m]: 7.1
 Oriëntatie gebouw [graden]: 145.0
 x_coördinaat van gebouw [m]: 197512
 y_coördinaat van gebouw [m]: 383216
 Schoorsteenhoogte (tov maaiveld) [m]: 8.0
 Inw. schoorsteendiameter (top): 1.47
 Uitw. schoorsteendiameter (top): 1.48
 Gem. volumeflux over bedrijfsuren (Nm3) : 5.95
 Gem. uittree snelheid over bedrijfsuren (m/s) : 3.64
 Temperatuur rookgassen (K) : 283.00
 Gem. warmte emissie over bedrijfsuren (MW) : 0.00
 Aantal bedrijfsuren: 43800
 (Bedrijfsuren zijn uren met een emissie > 0)
 gemiddelde emissie over bedrijfsuren: (kg/s) 0.000001340
 warmte output-schoorsteen [MW]: 0.0
 Rookgasdebiet [normaal m3/s]: 6.0
 Uittree snelheid rookgassen [m/s]: 3.6
 Rookgas-temperatuur [K]: 283.0

cumulatieve emissie over alle voorgaande bronnen: 0.000037920

***** Brongegevens van bron : 28

** BRON PLUS GEBOUW ** luchtwasser 6, stal 9 luchtwasser 2 bron 5

X-positie van de bron [m]: 197548
 Y-positie van de bron [m]: 383155
 kortste zijde gebouw [m]: 95.4
 langste zijde gebouw [m]: 140.0
 Hoogte van het gebouw [m]: 7.1
 Oriëntatie gebouw [graden]: 145.0
 x_coördinaat van gebouw [m]: 197512
 y_coördinaat van gebouw [m]: 383216
 Schoorsteenhoogte (tov maaiveld) [m]: 8.0
 Inw. schoorsteendiameter (top): 1.47
 Uitw. schoorsteendiameter (top): 1.48
 Gem. volumeflux over bedrijfsuren (Nm3) : 5.95
 Gem. uittree snelheid over bedrijfsuren (m/s) : 3.64
 Temperatuur rookgassen (K) : 283.00
 Gem. warmte emissie over bedrijfsuren (MW) : 0.00
 Aantal bedrijfsuren: 43800
 (Bedrijfsuren zijn uren met een emissie > 0)
 gemiddelde emissie over bedrijfsuren: (kg/s) 0.000001340
 warmte output-schoorsteen [MW]: 0.0
 Rookgasdebiet [normaal m3/s]: 6.0
 Uittree snelheid rookgassen [m/s]: 3.6
 Rookgas-temperatuur [K]: 283.0

cumulatieve emissie over alle voorgaande bronnen: 0.000039260

KEMA STACKS VERSIE 2007.1
Release 19 juni 2007

Stof-identificatie: FIJN STOF

starttijd: 2:03:18
datum/tijd journaal bestand: 16-4-2008 18:18:11
BEREKENINGRESULTATEN

jaargemiddelde is gecorrigeerd voor zeezout met: 3 ug/m3
en aantal daggemiddelde overschrijdingen PM10 zijn gecorrigeerd voor zeezoutbijdrage met 6
dagen
PM10-Overschrijdingsdagen gecorrigeerd met 1 voor harmonisatie met CAR

Meteo Schiphol en Eindhoven, vertaald naar locatiespecifieke meteo
De locatie waarop de achtergrondconcentratie is bepaald: 197432 383098
opgegeven emissie-bestand K:\stacks70\input\emis.dat
Bron(nen)-bijdragen PLUS achtergrondconcentraties berekend!

Generieke Concentraties van Nederland (GCN) gebruikt:
Gerekend is met het MNP scenario van 2007 (nieuwe BGE scenario)

Er is gerekend met 2020 achtergrond GCN-waarden
versie-identificatie van GCN.DLL: 1.1.0.4 van 9 april 2002
identificatie van GCN-data voor het 1e jaar; versie 28-03-02 van 1.1
identificatie van GCN-data voor het 2e jaar; versie 28-03-02 van 1.1
identificatie van GCN-data voor het 3e jaar; versie 28-03-02 van 1.1
identificatie van GCN-data voor het 4e jaar; versie 28-03-02 van 1.1
identificatie van GCN-data voor het 5e jaar; versie 28-03-02 van 1.1
GCN-waarden berekend op opgegeven coördinaten: 197432.4 383099.1
opgegeven achtergrondcorrectie (voor dubbel telling) 0.0000
opgegeven referentiejaar: 2020

Doorgerekende (meteo)periode

Start datum/tijd: 1-1-1995 1:00 h
Eind datum/tijd: 31-12-1999 24:00 h

Aantal uren waarmee gerekend is : 43800

De windroos: frekwentie van voorkomen van de windsectoren(uren, %) op receptor-locatie
gem. windsnelheid, neerslagsom en gem. achtergrondconcentraties (ug/m3)

sektor(van-tot)	uren	%	ws	neerslag(mm)	FIJN STOF
1 (-15- 15):	2358.0	5.4	3.1	112.60	23.5
2 (15- 45):	2627.0	6.0	3.3	76.90	25.6
3 (45- 75):	3831.0	8.7	3.7	94.50	29.4
4 (75-105):	2412.0	5.5	3.1	100.80	32.1
5 (105-135):	2711.0	6.2	2.8	186.75	28.2
6 (135-165):	2885.0	6.6	2.7	268.00	25.7
7 (165-195):	4365.0	10.0	3.7	593.65	22.0
8 (195-225):	6570.0	15.0	4.4	813.90	22.3
9 (225-255):	6043.0	13.8	4.6	846.35	22.1
10 (255-285):	4408.0	10.1	3.8	478.05	21.1
11 (285-315):	3005.0	6.9	3.2	201.95	20.0
12 (315-345):	2585.0	5.9	3.3	138.55	20.4
gemiddeld/som:	43800.0		3.7	3912.10	23.9 (zonder zeezoutcorrectie)

lengtegraad: 5.0
breedtegraad: 52.0
Bodemvochtigheids-index: 1.00
Albedo (bodemweerskaatsingscoefficient): 0.20

Geen percentielen berekend

Aantal receptorpunten 1640
Terreinruwheid receptor gebied [m]: 0.0986
Terreinruwheid [m] op meteolokatie windrichtingsafhankelijk genomen
Hoogte berekende concentraties [m]: 1.5

Gemiddelde veldwaarde concentratie [ug/m3]: 21.01249 (incl. zeezoutcorrectie)
hoogste gem. concentratiewaarde in het grid: 23.47360 (incl. zeezoutcorrectie)
Hoogste uurwaarde concentratie in tijdreeks: 367.60665
Coördinaten (x,y): 197469, 383080
Datum/tijd (yy,mm,dd,hh): 1996 1 10 24

Aantal bronnen 28

***** Brongegevens van bron 1
** BRON PLUS GEBOUW ** luchtwasser 1 stal 2 en 3, bron 1

X-positie van de bron [m]: 197436
Y-positie van de bron [m]: 383092
kortste zijde gebouw [m]: 73.0
langste zijde gebouw [m]: 84.0
Hoogte van het gebouw [m]: 3.9
Orientatie gebouw [graden]: 51.0
x-coördinaat van gebouw [m]: 197425

y_coordinaat van gebouw [m]: 383046
 Schoorsteenhoogte (tov maaiveld) [m]: 4.5
 Inw. schoorsteendiameter (top): 1.50
 Uitw. schoorsteendiameter (top): 1.51
 Gem. volumeflux over bedrijfsuren (Nm3) : 6.21
 Gem. uittree snelheid over bedrijfsuren (m/s) : 3.64
 Temperatuur rookgassen (K) : 283.00
 Gem. warmte emissie over bedrijfsuren (MW) : 0.00
 Aantal bedrijfsuren: 43800
 (Bedrijfsuren zijn uren met een emissie > 0)
 gemiddelde emissie over bedrijfsuren: (kg/s) 0.000001740
 warmte output-schoorsteen [MW]: 0.0
 Rookgasdebiet [normaal m3/s]: 6.2
 Uittree snelheid rookgassen [m/s]: 3.6
 Rookgas-temperatuur [K]: 283.0

cumulatieve emissie over alle voorgaande bronnen: 0.000001740

***** Brongegevens van bron : 2
 ** BRON PLUS GEBOUW ** luchtwasser 1 stal 2 en 3, bron 2

X-positie van de bron [m]: 197437
 Y-positie van de bron [m]: 383093
 kortste zijde gebouw [m]: 73.0
 langste zijde gebouw [m]: 84.0
 Hoogte van het gebouw [m]: 3.9
 Oriëntatie gebouw [graden] : 51.0
 x_coordinaat van gebouw [m]: 197425
 y_coordinaat van gebouw [m]: 383046
 Schoorsteenhoogte (tov maaiveld) [m]: 4.5
 Inw. schoorsteendiameter (top): 1.50
 Uitw. schoorsteendiameter (top): 1.51
 Gem. volumeflux over bedrijfsuren (Nm3) : 6.21
 Gem. uittree snelheid over bedrijfsuren (m/s) : 3.64
 Temperatuur rookgassen (K) : 283.00
 Gem. warmte emissie over bedrijfsuren (MW) : 0.00
 Aantal bedrijfsuren: 43800
 (Bedrijfsuren zijn uren met een emissie > 0)
 gemiddelde emissie over bedrijfsuren: (kg/s) 0.000001740
 warmte output-schoorsteen [MW]: 0.0
 Rookgasdebiet [normaal m3/s]: 6.2
 Uittree snelheid rookgassen [m/s]: 3.6
 Rookgas-temperatuur [K]: 283.0

cumulatieve emissie over alle voorgaande bronnen: 0.000003480

***** Brongegevens van bron : 3
 ** BRON PLUS GEBOUW ** luchtwasser 2 stal 4 en 5, bron 1

X-positie van de bron [m]: 197471
 Y-positie van de bron [m]: 383073
 kortste zijde gebouw [m]: 73.0
 langste zijde gebouw [m]: 84.0
 Hoogte van het gebouw [m]: 3.9
 Oriëntatie gebouw [graden] : 51.0
 x_coordinaat van gebouw [m]: 197425
 y_coordinaat van gebouw [m]: 383046
 Schoorsteenhoogte (tov maaiveld) [m]: 4.5
 Inw. schoorsteendiameter (top): 1.41
 Uitw. schoorsteendiameter (top): 1.42
 Gem. volumeflux over bedrijfsuren (Nm3) : 5.45
 Gem. uittree snelheid over bedrijfsuren (m/s) : 3.62
 Temperatuur rookgassen (K) : 283.00
 Gem. warmte emissie over bedrijfsuren (MW) : 0.00
 Aantal bedrijfsuren: 43800
 (Bedrijfsuren zijn uren met een emissie > 0)
 gemiddelde emissie over bedrijfsuren: (kg/s) 0.000001530
 warmte output-schoorsteen [MW]: 0.0
 Rookgasdebiet [normaal m3/s]: 5.5
 Uittree snelheid rookgassen [m/s]: 3.6
 Rookgas-temperatuur [K]: 283.0

cumulatieve emissie over alle voorgaande bronnen: 0.000005010

***** Brongegevens van bron : 4
 ** BRON PLUS GEBOUW ** luchtwasser 2 stal 4 en 5, bron 2

X-positie van de bron [m]: 197472
 Y-positie van de bron [m]: 383074
 kortste zijde gebouw [m]: 73.0
 langste zijde gebouw [m]: 84.0
 Hoogte van het gebouw [m]: 3.9
 Oriëntatie gebouw [graden] : 51.0
 x_coordinaat van gebouw [m]: 197425
 y_coordinaat van gebouw [m]: 383046
 Schoorsteenhoogte (tov maaiveld) [m]: 4.5
 Inw. schoorsteendiameter (top): 1.41
 Uitw. schoorsteendiameter (top): 1.42
 Gem. volumeflux over bedrijfsuren (Nm3) : 5.45

Gem. uittree snelheid over bedrijfsuren (m/s) 0: 3.62
 Temperatuur rookgassen (K) 0: 283.00
 Gem. warmte emissie over bedrijfsuren (MW) 0: 0.00
 Aantal bedrijfsuren: 43800
 (Bedrijfsuren zijn uren met een emissie > 0)
 gemiddelde emissie over bedrijfsuren: (kg/s) 0.000001530
 warmte output-schoorsteen [MW] 0: 0.0
 Rookgasdebit [normaal m3/s] 0: 5.5
 uittree snelheid rookgassen [m/s] 0: 3.6
 Rookgas-temperatuur [K] 0: 283.0

cumulatieve emissie over alle voorgaande bronnen: 0.000006540

***** Brongegevens van bron 0: 5
 ** BRON PLUS GEBOUW ** luchtwasser 3, stal 8 luchtwasser 1 bron 1

X-positie van de bron [m] 0: 197554
 Y-positie van de bron [m] 0: 383236
 kortste zijde gebouw [m] 0: 95.4
 langste zijde gebouw [m] 0: 140.0
 Hoogte van het gebouw [m] 0: 7.1
 Oriëntatie gebouw [graden] 0: 145.0
 x_coördinaat van gebouw [m] 0: 197512
 y_coördinaat van gebouw [m] 0: 383216
 Schoorsteenhoogte (tov maaiveld) [m] 0: 8.0
 Inw. schoorsteendiameter (top) 0: 1.49
 Uitw. schoorsteendiameter (top) 0: 1.50
 Gem. volumeflux over bedrijfsuren (Nm3) 0: 6.14
 Gem. uittree snelheid over bedrijfsuren (m/s) 0: 3.65
 Temperatuur rookgassen (K) 0: 283.00
 Gem. warmte emissie over bedrijfsuren (MW) 0: 0.00
 Aantal bedrijfsuren: 43800
 (Bedrijfsuren zijn uren met een emissie > 0)
 gemiddelde emissie over bedrijfsuren: (kg/s) 0.000001380
 warmte output-schoorsteen [MW] 0: 0.0
 Rookgasdebit [normaal m3/s] 0: 6.1
 uittree snelheid rookgassen [m/s] 0: 3.7
 Rookgas-temperatuur [K] 0: 283.0

cumulatieve emissie over alle voorgaande bronnen: 0.000007920

***** Brongegevens van bron 0: 6
 ** BRON PLUS GEBOUW ** luchtwasser 3, stal 8 luchtwasser 1 bron 2

X-positie van de bron [m] 0: 197554
 Y-positie van de bron [m] 0: 383237
 kortste zijde gebouw [m] 0: 95.4
 langste zijde gebouw [m] 0: 140.0
 Hoogte van het gebouw [m] 0: 7.1
 Oriëntatie gebouw [graden] 0: 145.0
 x_coördinaat van gebouw [m] 0: 197512
 y_coördinaat van gebouw [m] 0: 383216
 Schoorsteenhoogte (tov maaiveld) [m] 0: 8.0
 Inw. schoorsteendiameter (top) 0: 1.49
 Uitw. schoorsteendiameter (top) 0: 1.50
 Gem. volumeflux over bedrijfsuren (Nm3) 0: 6.14
 Gem. uittree snelheid over bedrijfsuren (m/s) 0: 3.65
 Temperatuur rookgassen (K) 0: 283.00
 Gem. warmte emissie over bedrijfsuren (MW) 0: 0.00
 Aantal bedrijfsuren: 43800
 (Bedrijfsuren zijn uren met een emissie > 0)
 gemiddelde emissie over bedrijfsuren: (kg/s) 0.000001380
 warmte output-schoorsteen [MW] 0: 0.0
 Rookgasdebit [normaal m3/s] 0: 6.1
 uittree snelheid rookgassen [m/s] 0: 3.7
 Rookgas-temperatuur [K] 0: 283.0

cumulatieve emissie over alle voorgaande bronnen: 0.000009300

***** Brongegevens van bron 0: 7
 ** BRON PLUS GEBOUW ** luchtwasser 3, stal 8 luchtwasser 1 bron 3

X-positie van de bron [m] 0: 197554
 Y-positie van de bron [m] 0: 383238
 kortste zijde gebouw [m] 0: 95.4
 langste zijde gebouw [m] 0: 140.0
 Hoogte van het gebouw [m] 0: 7.1
 Oriëntatie gebouw [graden] 0: 145.0
 x_coördinaat van gebouw [m] 0: 197512
 y_coördinaat van gebouw [m] 0: 383216
 Schoorsteenhoogte (tov maaiveld) [m] 0: 8.0
 Inw. schoorsteendiameter (top) 0: 1.49
 Uitw. schoorsteendiameter (top) 0: 1.50
 Gem. volumeflux over bedrijfsuren (Nm3) 0: 6.14
 Gem. uittree snelheid over bedrijfsuren (m/s) 0: 3.65
 Temperatuur rookgassen (K) 0: 283.00
 Gem. warmte emissie over bedrijfsuren (MW) 0: 0.00
 Aantal bedrijfsuren: 43800
 (Bedrijfsuren zijn uren met een emissie > 0)

scenario Willems Hoebertweg 15 America BWL 2007.01 2020_0085
gemiddelde emissie over bedrijfsuren: (kg/s) 0.000001380
warmte output-schoorsteen [MW]: 0.0
Rookgasdebiet [normaal m3/s]: 6.1
Uittree snelheid rookgassen [m/s]: 3.7
Rookgas-temperatuur [K]: 283.0

cumulatieve emissie over alle voorgaande bronnen: 0.000010680

***** Brongegevens van bron 8
** BRON PLUS GEBOUW ** luchtwasser 3, stal 8 luchtwasser 1 bron 4

X-positie van de bron [m]: 197555
Y-positie van de bron [m]: 383239
kortste zijde gebouw [m]: 95.4
langste zijde gebouw [m]: 140.0
Hoogte van het gebouw [m]: 7.1
Orientatie gebouw [graden]: 145.0
x_coördinaat van gebouw [m]: 197512
y_coördinaat van gebouw [m]: 383216
Schoorsteenhoogte (tov maaiveld) [m]: 8.0
Inw. schoorsteendiameter (top): 1.49
Uitw. schoorsteendiameter (top): 1.50
Gem. volumeflux over bedrijfsuren (Nm3): 6.14
Gem. uittree snelheid over bedrijfsuren (m/s): 3.65
Temperatuur rookgassen (K): 283.00
Gem. warmte emissie over bedrijfsuren (MW): 0.00
Aantal bedrijfsuren: 43800
(Bedrijfsuren zijn uren met een emissie > 0)
gemiddelde emissie over bedrijfsuren: (kg/s) 0.000001380
warmte output-schoorsteen [MW]: 0.0
Rookgasdebiet [normaal m3/s]: 6.1
Uittree snelheid rookgassen [m/s]: 3.7
Rookgas-temperatuur [K]: 283.0

cumulatieve emissie over alle voorgaande bronnen: 0.000012060

***** Brongegevens van bron 9
** BRON PLUS GEBOUW ** luchtwasser 3, stal 8 luchtwasser 1 bron 5

X-positie van de bron [m]: 197555
Y-positie van de bron [m]: 383240
kortste zijde gebouw [m]: 95.4
langste zijde gebouw [m]: 140.0
Hoogte van het gebouw [m]: 7.1
Orientatie gebouw [graden]: 145.0
x_coördinaat van gebouw [m]: 197512
y_coördinaat van gebouw [m]: 383216
Schoorsteenhoogte (tov maaiveld) [m]: 8.0
Inw. schoorsteendiameter (top): 1.49
Uitw. schoorsteendiameter (top): 1.50
Gem. volumeflux over bedrijfsuren (Nm3): 6.14
Gem. uittree snelheid over bedrijfsuren (m/s): 3.65
Temperatuur rookgassen (K): 283.00
Gem. warmte emissie over bedrijfsuren (MW): 0.00
Aantal bedrijfsuren: 43800
(Bedrijfsuren zijn uren met een emissie > 0)
gemiddelde emissie over bedrijfsuren: (kg/s) 0.000001380
warmte output-schoorsteen [MW]: 0.0
Rookgasdebiet [normaal m3/s]: 6.1
Uittree snelheid rookgassen [m/s]: 3.7
Rookgas-temperatuur [K]: 283.0

cumulatieve emissie over alle voorgaande bronnen: 0.000013440

***** Brongegevens van bron 10
** BRON PLUS GEBOUW ** luchtwasser 3, stal 8 luchtwasser 1 bron 6

X-positie van de bron [m]: 197555
Y-positie van de bron [m]: 383241
kortste zijde gebouw [m]: 95.4
langste zijde gebouw [m]: 140.0
Hoogte van het gebouw [m]: 7.1
Orientatie gebouw [graden]: 145.0
x_coördinaat van gebouw [m]: 197512
y_coördinaat van gebouw [m]: 383216
Schoorsteenhoogte (tov maaiveld) [m]: 8.0
Inw. schoorsteendiameter (top): 1.49
Uitw. schoorsteendiameter (top): 1.50
Gem. volumeflux over bedrijfsuren (Nm3): 6.14
Gem. uittree snelheid over bedrijfsuren (m/s): 3.65
Temperatuur rookgassen (K): 283.00
Gem. warmte emissie over bedrijfsuren (MW): 0.00
Aantal bedrijfsuren: 43800
(Bedrijfsuren zijn uren met een emissie > 0)
gemiddelde emissie over bedrijfsuren: (kg/s) 0.000001380
warmte output-schoorsteen [MW]: 0.0
Rookgasdebiet [normaal m3/s]: 6.1
Uittree snelheid rookgassen [m/s]: 3.7
Rookgas-temperatuur [K]: 283.0

cumulatieve emissie over alle voorgaande bronnen: 0.000014820

***** Brongegevens van bron 0: 11
** BRON PLUS GEBOUW ** Luchtwasser 3, stal 8 luchtwasser 1 bron 7

X-positie van de bron [m]0: 197555
Y-positie van de bron [m]0: 383242
kortste zijde gebouw [m]0: 95.4
langste zijde gebouw [m]0: 140.0
Hoogte van het gebouw [m]0: 7.1
Orientatie gebouw [graden] 0: 145.0
x_coördinaat van gebouw [m]0: 197512
y_coördinaat van gebouw [m]0: 383216
Schoorsteenhoogte (tov maaiveld) [m]0: 8.0
Inw. schoorsteendiameter (top)0: 1.49
Uitw. schoorsteendiameter (top)0: 1.50
Gem. volumeflux over bedrijfsuren (Nm3) 0: 6.14
Gem. uittree snelheid over bedrijfsuren (m/s) 0: 3.65
Temperatuur rookgassen (K) 0: 283.00
Gem. warmte emissie over bedrijfsuren (MW) 0: 0.00
Aantal bedrijfsuren: 43800
(Bedrijfsuren zijn uren met een emissie > 0)
gemiddelde emissie over bedrijfsuren: (kg/s) 0.000001380
warmte output-schoorsteen [MW]0: 0.0
Rookgasdebiet [normaal m3/s]0: 6.1
uittree snelheid rookgassen [m/s]0: 3.7
Rookgas-temperatuur [K]0: 283.0

cumulatieve emissie over alle voorgaande bronnen: 0.000016200

***** Brongegevens van bron 0: 12
** BRON PLUS GEBOUW ** Luchtwasser 4, stal 8 luchtwasser 2 bron 1

X-positie van de bron [m]0: 197541
Y-positie van de bron [m]0: 383218
kortste zijde gebouw [m]0: 95.4
langste zijde gebouw [m]0: 140.0
Hoogte van het gebouw [m]0: 7.1
Orientatie gebouw [graden] 0: 145.0
x_coördinaat van gebouw [m]0: 197512
y_coördinaat van gebouw [m]0: 383216
Schoorsteenhoogte (tov maaiveld) [m]0: 8.0
Inw. schoorsteendiameter (top)0: 1.49
Uitw. schoorsteendiameter (top)0: 1.50
Gem. volumeflux over bedrijfsuren (Nm3) 0: 6.14
Gem. uittree snelheid over bedrijfsuren (m/s) 0: 3.65
Temperatuur rookgassen (K) 0: 283.00
Gem. warmte emissie over bedrijfsuren (MW) 0: 0.00
Aantal bedrijfsuren: 43800
(Bedrijfsuren zijn uren met een emissie > 0)
gemiddelde emissie over bedrijfsuren: (kg/s) 0.000001380
warmte output-schoorsteen [MW]0: 0.0
Rookgasdebiet [normaal m3/s]0: 6.1
uittree snelheid rookgassen [m/s]0: 3.7
Rookgas-temperatuur [K]0: 283.0

cumulatieve emissie over alle voorgaande bronnen: 0.000017580

***** Brongegevens van bron 0: 13
** BRON PLUS GEBOUW ** Luchtwasser 4, stal 8 luchtwasser 2 bron 2

X-positie van de bron [m]0: 197541
Y-positie van de bron [m]0: 383219
kortste zijde gebouw [m]0: 95.4
langste zijde gebouw [m]0: 140.0
Hoogte van het gebouw [m]0: 7.1
Orientatie gebouw [graden] 0: 145.0
x_coördinaat van gebouw [m]0: 197512
y_coördinaat van gebouw [m]0: 383216
Schoorsteenhoogte (tov maaiveld) [m]0: 8.0
Inw. schoorsteendiameter (top)0: 1.49
Uitw. schoorsteendiameter (top)0: 1.50
Gem. volumeflux over bedrijfsuren (Nm3) 0: 6.14
Gem. uittree snelheid over bedrijfsuren (m/s) 0: 3.65
Temperatuur rookgassen (K) 0: 283.00
Gem. warmte emissie over bedrijfsuren (MW) 0: 0.00
Aantal bedrijfsuren: 43800
(Bedrijfsuren zijn uren met een emissie > 0)
gemiddelde emissie over bedrijfsuren: (kg/s) 0.000001380
warmte output-schoorsteen [MW]0: 0.0
Rookgasdebiet [normaal m3/s]0: 6.1
uittree snelheid rookgassen [m/s]0: 3.7
Rookgas-temperatuur [K]0: 283.0

cumulatieve emissie over alle voorgaande bronnen: 0.000018960

***** Brongegevens van bron 0: 14
** BRON PLUS GEBOUW ** Luchtwasser 4, stal 8 luchtwasser 2 bron 3

```

X-positie van de bron [m]: 197541
Y-positie van de bron [m]: 383220
kortste zijde gebouw [m]: 95.4
langste zijde gebouw [m]: 140.0
Hoogte van het gebouw [m]: 7.1
Orientatie gebouw [graden]: 145.0
x_coördinaat van gebouw [m]: 197512
y_coördinaat van gebouw [m]: 383216
Schoorsteenhoogte (tov maaiveld) [m]: 8.0
Inw. schoorsteendiameter (top): 1.49
Uitw. schoorsteendiameter (top): 1.50
Gem. volumeflux over bedrijfsuren (Nm3) : 6.14
Gem. uittree snelheid over bedrijfsuren (m/s) : 3.65
Temperatuur rookgassen (K) : 283.00
Gem. warmte emissie over bedrijfsuren (MW) : 0.00
Aantal bedrijfsuren: 43800
(Bedrijfsuren zijn uren met een emissie > 0)
gemiddelde emissie over bedrijfsuren: (kg/s) 0.000001380
warmte output-schoorsteen [MW]: 0.0
Rookgasdebiet [normaal m3/s]: 6.1
Uitree snelheid rookgassen [m/s]: 3.7
Rookgas-temperatuur [K]: 283.0

cumulatieve emissie over alle voorgaande bronnen: 0.000020340

```

***** Brongegevens van bron : 15
 ** BRON PLUS GEBOUW ** luchtwasser 4, stal 8 luchtwasser 2 bron 4

```

X-positie van de bron [m]: 197542
Y-positie van de bron [m]: 383221
kortste zijde gebouw [m]: 95.4
langste zijde gebouw [m]: 140.0
Hoogte van het gebouw [m]: 7.1
Orientatie gebouw [graden]: 145.0
x_coördinaat van gebouw [m]: 197512
y_coördinaat van gebouw [m]: 383216
Schoorsteenhoogte (tov maaiveld) [m]: 8.0
Inw. schoorsteendiameter (top): 1.49
Uitw. schoorsteendiameter (top): 1.50
Gem. volumeflux over bedrijfsuren (Nm3) : 6.14
Gem. uittree snelheid over bedrijfsuren (m/s) : 3.65
Temperatuur rookgassen (K) : 283.00
Gem. warmte emissie over bedrijfsuren (MW) : 0.00
Aantal bedrijfsuren: 43800
(Bedrijfsuren zijn uren met een emissie > 0)
gemiddelde emissie over bedrijfsuren: (kg/s) 0.000001380
warmte output-schoorsteen [MW]: 0.0
Rookgasdebiet [normaal m3/s]: 6.1
Uitree snelheid rookgassen [m/s]: 3.7
Rookgas-temperatuur [K]: 283.0

cumulatieve emissie over alle voorgaande bronnen: 0.000021720

```

***** Brongegevens van bron : 16
 ** BRON PLUS GEBOUW ** luchtwasser 4, stal 8 luchtwasser 2 bron 5

```

X-positie van de bron [m]: 197542
Y-positie van de bron [m]: 383222
kortste zijde gebouw [m]: 95.4
langste zijde gebouw [m]: 140.0
Hoogte van het gebouw [m]: 7.1
Orientatie gebouw [graden]: 145.0
x_coördinaat van gebouw [m]: 197512
y_coördinaat van gebouw [m]: 383216
Schoorsteenhoogte (tov maaiveld) [m]: 8.0
Inw. schoorsteendiameter (top): 1.49
Uitw. schoorsteendiameter (top): 1.50
Gem. volumeflux over bedrijfsuren (Nm3) : 6.14
Gem. uittree snelheid over bedrijfsuren (m/s) : 3.65
Temperatuur rookgassen (K) : 283.00
Gem. warmte emissie over bedrijfsuren (MW) : 0.00
Aantal bedrijfsuren: 43800
(Bedrijfsuren zijn uren met een emissie > 0)
gemiddelde emissie over bedrijfsuren: (kg/s) 0.000001380
warmte output-schoorsteen [MW]: 0.0
Rookgasdebiet [normaal m3/s]: 6.1
Uitree snelheid rookgassen [m/s]: 3.7
Rookgas-temperatuur [K]: 283.0

cumulatieve emissie over alle voorgaande bronnen: 0.000023100

```

***** Brongegevens van bron : 17
 ** BRON PLUS GEBOUW ** luchtwasser 4, stal 8 luchtwasser 2 bron 6

```

X-positie van de bron [m]: 197542
Y-positie van de bron [m]: 383223
kortste zijde gebouw [m]: 95.4
langste zijde gebouw [m]: 140.0

```

Hoogte van het gebouw [m]: 7.1
 Oriëntatie gebouw [graden]: 145.0
 X-coördinaat van gebouw [m]: 197512
 Y-coördinaat van gebouw [m]: 383216
 Schoorsteenhoogte (tov maaiveld) [m]: 8.0
 Inw. schoorsteendiameter (top): 1.49
 Uitw. schoorsteendiameter (top): 1.50
 Gem. volumeflux over bedrijfsuren (Nm3): 6.14
 Gem. uittree snelheid over bedrijfsuren (m/s): 3.65
 Temperatuur rookgassen (K): 283.00
 Gem. warmte emissie over bedrijfsuren (MW): 0.00
 Aantal bedrijfsuren: 43800
 (Bedrijfsuren zijn uren met een emissie > 0)
 gemiddelde emissie over bedrijfsuren: (kg/s) 0.000001380
 Warmte output-schoorsteen [MW]: 0.0
 Rookgasdebiet [normaal m3/s]: 6.1
 uittree snelheid rookgassen [m/s]: 3.7
 Rookgas-temperatuur [K]: 283.0

cumulatieve emissie over alle voorgaande bronnen: 0.000024480

***** Brongegevens van bron 0: 18
 ** BRON PLUS GEBOUW ** luchtwasser 4, stal 8 luchtwasser 2 bron 7

X-positie van de bron [m]: 197542
 Y-positie van de bron [m]: 383224
 kortste zijde gebouw [m]: 95.4
 langste zijde gebouw [m]: 140.0
 Hoogte van het gebouw [m]: 7.1
 Oriëntatie gebouw [graden]: 145.0
 X-coördinaat van gebouw [m]: 197512
 Y-coördinaat van gebouw [m]: 383216
 Schoorsteenhoogte (tov maaiveld) [m]: 8.0
 Inw. schoorsteendiameter (top): 1.49
 Uitw. schoorsteendiameter (top): 1.50
 Gem. volumeflux over bedrijfsuren (Nm3): 6.14
 Gem. uittree snelheid over bedrijfsuren (m/s): 3.65
 Temperatuur rookgassen (K): 283.00
 Gem. warmte emissie over bedrijfsuren (MW): 0.00
 Aantal bedrijfsuren: 43800
 (Bedrijfsuren zijn uren met een emissie > 0)
 gemiddelde emissie over bedrijfsuren: (kg/s) 0.000001380
 Warmte output-schoorsteen [MW]: 0.0
 Rookgasdebiet [normaal m3/s]: 6.1
 uittree snelheid rookgassen [m/s]: 3.7
 Rookgas-temperatuur [K]: 283.0

cumulatieve emissie over alle voorgaande bronnen: 0.000025860

***** Brongegevens van bron 0: 19
 ** BRON PLUS GEBOUW ** luchtwasser 5, stal 9 luchtwasser 1 bron 1

X-positie van de bron [m]: 197559
 Y-positie van de bron [m]: 383169
 kortste zijde gebouw [m]: 95.4
 langste zijde gebouw [m]: 140.0
 Hoogte van het gebouw [m]: 7.1
 Oriëntatie gebouw [graden]: 145.0
 X-coördinaat van gebouw [m]: 197512
 Y-coördinaat van gebouw [m]: 383216
 Schoorsteenhoogte (tov maaiveld) [m]: 8.0
 Inw. schoorsteendiameter (top): 1.47
 Uitw. schoorsteendiameter (top): 1.48
 Gem. volumeflux over bedrijfsuren (Nm3): 5.95
 Gem. uittree snelheid over bedrijfsuren (m/s): 3.64
 Temperatuur rookgassen (K): 283.00
 Gem. warmte emissie over bedrijfsuren (MW): 0.00
 Aantal bedrijfsuren: 43800
 (Bedrijfsuren zijn uren met een emissie > 0)
 gemiddelde emissie over bedrijfsuren: (kg/s) 0.000001340
 Warmte output-schoorsteen [MW]: 0.0
 Rookgasdebiet [normaal m3/s]: 6.0
 uittree snelheid rookgassen [m/s]: 3.6
 Rookgas-temperatuur [K]: 283.0

cumulatieve emissie over alle voorgaande bronnen: 0.000027200

***** Brongegevens van bron 0: 20
 ** BRON PLUS GEBOUW ** luchtwasser 5, stal 9 luchtwasser 1 bron 2

X-positie van de bron [m]: 197559
 Y-positie van de bron [m]: 383170
 kortste zijde gebouw [m]: 95.4
 langste zijde gebouw [m]: 140.0
 Hoogte van het gebouw [m]: 7.1
 Oriëntatie gebouw [graden]: 145.0
 X-coördinaat van gebouw [m]: 197512
 Y-coördinaat van gebouw [m]: 383216
 Schoorsteenhoogte (tov maaiveld) [m]: 8.0

Inw. schoorsteendiameter (top)[]: 1.47
 Uitw. schoorsteendiameter (top)[]: 1.48
 Gem. volumeflux over bedrijfsuren (Nm3) []: 5.95
 Gem. uittree snelheid over bedrijfsuren (m/s) []: 3.64
 Temperatuur rookgassen (K) []: 283.00
 Gem. warmte emissie over bedrijfsuren (MW) []: 0.00
 Aantal bedrijfsuren: 43800
 (Bedrijfsuren zijn uren met een emissie > 0)
 gemiddelde emissie over bedrijfsuren: (kg/s) 0.000001340
 warmte output-schoorsteen [MW] []: 0.0
 Rookgasdebiet [normaal m3/s] []: 6.0
 uittree snelheid rookgassen [m/s] []: 3.6
 Rookgas-temperatuur [K] []: 283.0

cumulatieve emissie over alle voorgaande bronnen: 0.000028540

***** Brongegevens van bron []: 21
 ** BRON PLUS GEBOUW ** luchtwasser 5, stal 9 luchtwasser 1 bron 3

X-positie van de bron [m] []: 197559
 Y-positie van de bron [m] []: 383171
 kortste zijde gebouw [m] []: 95.4
 langste zijde gebouw [m] []: 140.0
 Hoogte van het gebouw [m] []: 7.1
 Orientatie gebouw [graden] []: 145.0
 x_coördinaat van gebouw [m] []: 197512
 y_coördinaat van gebouw [m] []: 383216
 Schoorsteenhoogte (tov maaiveld) [m] []: 8.0
 Inw. schoorsteendiameter (top)[]: 1.47
 Uitw. schoorsteendiameter (top)[]: 1.48
 Gem. volumeflux over bedrijfsuren (Nm3) []: 5.95
 Gem. uittree snelheid over bedrijfsuren (m/s) []: 3.64
 Temperatuur rookgassen (K) []: 283.00
 Gem. warmte emissie over bedrijfsuren (MW) []: 0.00
 Aantal bedrijfsuren: 43800
 (Bedrijfsuren zijn uren met een emissie > 0)
 gemiddelde emissie over bedrijfsuren: (kg/s) 0.000001340
 warmte output-schoorsteen [MW] []: 0.0
 Rookgasdebiet [normaal m3/s] []: 6.0
 uittree snelheid rookgassen [m/s] []: 3.6
 Rookgas-temperatuur [K] []: 283.0

cumulatieve emissie over alle voorgaande bronnen: 0.000029880

***** Brongegevens van bron []: 22
 ** BRON PLUS GEBOUW ** luchtwasser 5, stal 9 luchtwasser 1 bron 4

X-positie van de bron [m] []: 197560
 Y-positie van de bron [m] []: 383172
 kortste zijde gebouw [m] []: 95.4
 langste zijde gebouw [m] []: 140.0
 Hoogte van het gebouw [m] []: 7.1
 Orientatie gebouw [graden] []: 145.0
 x_coördinaat van gebouw [m] []: 197512
 y_coördinaat van gebouw [m] []: 383216
 Schoorsteenhoogte (tov maaiveld) [m] []: 8.0
 Inw. schoorsteendiameter (top)[]: 1.47
 Uitw. schoorsteendiameter (top)[]: 1.48
 Gem. volumeflux over bedrijfsuren (Nm3) []: 5.95
 Gem. uittree snelheid over bedrijfsuren (m/s) []: 3.64
 Temperatuur rookgassen (K) []: 283.00
 Gem. warmte emissie over bedrijfsuren (MW) []: 0.00
 Aantal bedrijfsuren: 43800
 (Bedrijfsuren zijn uren met een emissie > 0)
 gemiddelde emissie over bedrijfsuren: (kg/s) 0.000001340
 warmte output-schoorsteen [MW] []: 0.0
 Rookgasdebiet [normaal m3/s] []: 6.0
 uittree snelheid rookgassen [m/s] []: 3.6
 Rookgas-temperatuur [K] []: 283.0

cumulatieve emissie over alle voorgaande bronnen: 0.000031220

***** Brongegevens van bron []: 23
 ** BRON PLUS GEBOUW ** luchtwasser 5, stal 9 luchtwasser 1 bron 5

X-positie van de bron [m] []: 197560
 Y-positie van de bron [m] []: 383173
 kortste zijde gebouw [m] []: 95.4
 langste zijde gebouw [m] []: 140.0
 Hoogte van het gebouw [m] []: 7.1
 Orientatie gebouw [graden] []: 145.0
 x_coördinaat van gebouw [m] []: 197512
 y_coördinaat van gebouw [m] []: 383216
 Schoorsteenhoogte (tov maaiveld) [m] []: 8.0
 Inw. schoorsteendiameter (top)[]: 1.47
 Uitw. schoorsteendiameter (top)[]: 1.48
 Gem. volumeflux over bedrijfsuren (Nm3) []: 5.95
 Gem. uittree snelheid over bedrijfsuren (m/s) []: 3.64
 Temperatuur rookgassen (K) []: 283.00

scenario willems Hoebertweg 15 America BWL 2007.01 2020_0085
 Gem. warmte emissie over bedrijfsuren (MW) 0: 0.00
 Aantal bedrijfsuren: 43800
 (Bedrijfsuren zijn uren met een emissie > 0)
 gemiddelde emissie over bedrijfsuren: (kg/s) 0.000001340
 warmte output-schoorsteen [MW]0: 0.0
 Rookgasdebiet [normaal m3/s]0: 6.0
 uittree snelheid rookgassen [m/s]0: 3.6
 Rookgas-temperatuur [K]0: 283.0

cumulatieve emissie over alle voorgaande bronnen: 0,000032560

***** Brongegevens van bron 0: 24
 ** BRON PLUS GEBOUW ** luchtwasser 6, stal 9 luchtwasser 2 bron 1

X-positie van de bron [m]0: 197547
 Y-positie van de bron [m]0: 383151
 kortste zijde gebouw [m]0: 95.4
 langste zijde gebouw [m]0: 140.0
 Hoogte van het gebouw [m]0: 7.1
 Oriëntatie gebouw [graden] 0: 145.0
 X-coördinaat van gebouw [m]0: 197512
 Y-coördinaat van gebouw [m]0: 383216
 Schoorsteenhoogte (tov maaiveld) [m]0: 8.0
 Inw. schoorsteendiameter (top)0: 1.47
 Uitw. schoorsteendiameter (top)0: 1.48
 Gem. volumeflux over bedrijfsuren (Nm3) 0: 5.95
 Gem. uittree snelheid over bedrijfsuren (m/s) 0: 3.64
 Temperatuur rookgassen (K) 0: 283.00
 Gem. warmte emissie over bedrijfsuren (MW) 0: 0.00
 Aantal bedrijfsuren: 43800
 (Bedrijfsuren zijn uren met een emissie > 0)
 gemiddelde emissie over bedrijfsuren: (kg/s) 0.000001340
 warmte output-schoorsteen [MW]0: 0.0
 Rookgasdebiet [normaal m3/s]0: 6.0
 uittree snelheid rookgassen [m/s]0: 3.6
 Rookgas-temperatuur [K]0: 283.0

cumulatieve emissie over alle voorgaande bronnen: 0,000033900

***** Brongegevens van bron 0: 25
 ** BRON PLUS GEBOUW ** luchtwasser 6, stal 9 luchtwasser 2 bron 2

X-positie van de bron [m]0: 197547
 Y-positie van de bron [m]0: 383152
 kortste zijde gebouw [m]0: 95.4
 langste zijde gebouw [m]0: 140.0
 Hoogte van het gebouw [m]0: 7.1
 Oriëntatie gebouw [graden] 0: 145.0
 X-coördinaat van gebouw [m]0: 197512
 Y-coördinaat van gebouw [m]0: 383216
 Schoorsteenhoogte (tov maaiveld) [m]0: 8.0
 Inw. schoorsteendiameter (top)0: 1.47
 Uitw. schoorsteendiameter (top)0: 1.48
 Gem. volumeflux over bedrijfsuren (Nm3) 0: 5.95
 Gem. uittree snelheid over bedrijfsuren (m/s) 0: 3.64
 Temperatuur rookgassen (K) 0: 283.00
 Gem. warmte emissie over bedrijfsuren (MW) 0: 0.00
 Aantal bedrijfsuren: 43800
 (Bedrijfsuren zijn uren met een emissie > 0)
 gemiddelde emissie over bedrijfsuren: (kg/s) 0.000001340
 warmte output-schoorsteen [MW]0: 0.0
 Rookgasdebiet [normaal m3/s]0: 6.0
 uittree snelheid rookgassen [m/s]0: 3.6
 Rookgas-temperatuur [K]0: 283.0

cumulatieve emissie over alle voorgaande bronnen: 0,000035240

***** Brongegevens van bron 0: 26
 ** BRON PLUS GEBOUW ** luchtwasser 6, stal 9 luchtwasser 2 bron 3

X-positie van de bron [m]0: 197547
 Y-positie van de bron [m]0: 383153
 kortste zijde gebouw [m]0: 95.4
 langste zijde gebouw [m]0: 140.0
 Hoogte van het gebouw [m]0: 7.1
 Oriëntatie gebouw [graden] 0: 145.0
 X-coördinaat van gebouw [m]0: 197512
 Y-coördinaat van gebouw [m]0: 383216
 Schoorsteenhoogte (tov maaiveld) [m]0: 8.0
 Inw. schoorsteendiameter (top)0: 1.47
 Uitw. schoorsteendiameter (top)0: 1.48
 Gem. volumeflux over bedrijfsuren (Nm3) 0: 5.95
 Gem. uittree snelheid over bedrijfsuren (m/s) 0: 3.64
 Temperatuur rookgassen (K) 0: 283.00
 Gem. warmte emissie over bedrijfsuren (MW) 0: 0.00
 Aantal bedrijfsuren: 43800
 (Bedrijfsuren zijn uren met een emissie > 0)
 gemiddelde emissie over bedrijfsuren: (kg/s) 0.000001340
 warmte output-schoorsteen [MW]0: 0.0

scenario Willems Hoebertweg 15 America BWL 2007.01 2020_0085
Rookgasdebiet [normaal m3/s]: 6.0
Uittree snelheid rookgassen [m/s]: 3.6
Rookgas-temperatuur [K]: 283.0

cumulatieve emissie over alle voorgaande bronnen: 0.000036580

***** Brongegevens van bron : 27
** BRON PLUS GEBOUW ** luchtwasser 6, stal 9 luchtwasser 2 bron 4

X-positie van de bron [m]: 197548
Y-positie van de bron [m]: 383154
kortste zijde gebouw [m]: 95.4
langste zijde gebouw [m]: 140.0
Hoogte van het gebouw [m]: 7.1
Orientatie gebouw [graden]: 145.0
x_coördinaat van gebouw [m]: 197512
y_coördinaat van gebouw [m]: 383216
Schoorsteenhoogte (tov maaiveld) [m]: 8.0
Inw. schoorsteendiameter (top): 1.47
Uitw. schoorsteendiameter (top): 1.48
Gem. volumeflux over bedrijfsuren (Nm3): 5.95
Gem. uittree snelheid over bedrijfsuren (m/s): 3.64
Temperatuur rookgassen (K): 283.00
Gem. warmte emissie over bedrijfsuren (MW): 0.00
Aantal bedrijfsuren: 43800
(Bedrijfsuren zijn uren met een emissie > 0)
gemiddelde emissie over bedrijfsuren: (kg/s) 0.000001340
warmte output-schoorsteen [MW]: 0.0
Rookgasdebiet [normaal m3/s]: 6.0
Uittree snelheid rookgassen [m/s]: 3.6
Rookgas-temperatuur [K]: 283.0

cumulatieve emissie over alle voorgaande bronnen: 0.000037920

***** Brongegevens van bron : 28
** BRON PLUS GEBOUW ** luchtwasser 6, stal 9 luchtwasser 2 bron 5

X-positie van de bron [m]: 197548
Y-positie van de bron [m]: 383155
kortste zijde gebouw [m]: 95.4
langste zijde gebouw [m]: 140.0
Hoogte van het gebouw [m]: 7.1
Orientatie gebouw [graden]: 145.0
x_coördinaat van gebouw [m]: 197512
y_coördinaat van gebouw [m]: 383216
Schoorsteenhoogte (tov maaiveld) [m]: 8.0
Inw. schoorsteendiameter (top): 1.47
Uitw. schoorsteendiameter (top): 1.48
Gem. volumeflux over bedrijfsuren (Nm3): 5.95
Gem. uittree snelheid over bedrijfsuren (m/s): 3.64
Temperatuur rookgassen (K): 283.00
Gem. warmte emissie over bedrijfsuren (MW): 0.00
Aantal bedrijfsuren: 43800
(Bedrijfsuren zijn uren met een emissie > 0)
gemiddelde emissie over bedrijfsuren: (kg/s) 0.000001340
warmte output-schoorsteen [MW]: 0.0
Rookgasdebiet [normaal m3/s]: 6.0
Uittree snelheid rookgassen [m/s]: 3.6
Rookgas-temperatuur [K]: 283.0

cumulatieve emissie over alle voorgaande bronnen: 0.000039260

KEMA STACKS VERSIE 2007.1
Release 19 juni 2007

Stof-identificatie: FIJN STOF

starttijd: 8:25:21
datum/tijd journaal bestand: 18-4-2008 0:16:57
BEREKENINGRESULTATEN

jaargemiddelde is gecorrigeerd voor zeezout met: 3 ug/m3
en aantal daggemiddelde overschrijdingen PM10 zijn gecorrigeerd voor zeezoutbijdrage met 6
dagen
PM10-Overschrijdingsdagen gecorrigeerd met -11 voor harmonisatie met CAR

Meteo Schiphol en Eindhoven, vertaald naar locatiespecifieke meteo
De locatie waarop de achtergrondconcentratie is bepaald : 197432 383080
opgegeven emissie-bestand K:\stacks70\input\emis.dat
Bron(nen)-bijdragen PLUS achtergrondconcentraties berekend!

Generieke Concentraties van Nederland (GCN) gebruikt:
Gerekend is met het MNP scenario van 2007 (nieuwe BGE scenario)
Er is gerekend met geïnterpoleerde achtergrond GCN-waarden 2002-2010
versie-identificatie van GCN.DLL: 1.1.0.4 van 9 april 2002
identificatie van GCN-data voor het 1e jaar; versie 28-03-02 van 1.1
identificatie van GCN-data voor het 2e jaar; versie 28-03-02 van 1.1
identificatie van GCN-data voor het 3e jaar; versie 28-03-02 van 1.1
identificatie van GCN-data voor het 4e jaar; versie 28-03-02 van 1.1
identificatie van GCN-data voor het 5e jaar; versie 28-03-02 van 1.1
GCN-waarden berekend op opgegeven coördinaten: 197432.4 383080.6
opgegeven achtergrondcorrectie (voor dubbel telling) 0.0000
opgegeven referentiejaar: 2008

Doorgerekende (meteo)periode
Start datum/tijd: 1-1-1995 1:00 h
Eind datum/tijd: 31-12-1999 24:00 h

Aantal uren waarmee gerekend is : 43800

De windroos: frekwentie van voorkomen van de windsectoren(uren, %) op receptor-locatie
gem. windsnelheid, neerslag som en gem. achtergrondconcentraties (ug/m3)
sektor(van-tot) uren % ws neerslag(mm) FIJN STOF

1 (-15- 15):	2358.0	5.4	3.1	112.60	27.2
2 (15- 45):	2627.0	6.0	3.3	76.90	27.9
3 (45- 75):	3831.0	8.7	3.7	94.50	30.9
4 (75-105):	2412.0	5.5	3.1	100.80	31.9
5 (105-135):	2711.0	6.2	2.8	186.75	29.8
6 (135-165):	2885.0	6.6	2.7	268.00	28.8
7 (165-195):	4365.0	10.0	3.7	593.65	26.9
8 (195-225):	6570.0	15.0	4.4	813.90	26.7
9 (225-255):	6043.0	13.8	4.6	846.35	26.7
10 (255-285):	4408.0	10.1	3.8	478.05	25.8
11 (285-315):	3005.0	6.9	3.2	201.95	25.2
12 (315-345):	2585.0	5.9	3.3	138.55	25.4
gemiddeld/som:	43800.0		3.7	3912.10	27.5 (zonder zeezoutcorrectie)

lengtegraad: 0: 5.0
breedtegraad: 0: 52.0
Bodemvochtigheids-index: 1.00
Albedo (bodemweerkaatsingscoëfficiënt): 0.20

Geen percentielen berekend
Aantal receptorpunten 1681
Terreinruwheid receptor gebied [m]: 0.0986
Terreinruwheid [m] op meteo-locatie windrichtingsafhankelijk genomen
Hoogte berekende concentraties [m]: 1.5

Gemiddelde veldwaarde concentratie [ug/m3]: 24.58347 (incl. zeezoutcorrectie)
hoogste gem. concentratiewaarde in het grid: 24.75092 (incl. zeezoutcorrectie)
Hoogste uurwaarde concentratie in tijdreeks: 198.55570
coördinaten (x,y): 197691, 383302
datum/tijd (yy,mm,dd,hh): 1998 1 3 23

Aantal bronnen 28

***** Brongegevens van bron 1
** BRON PLUS GEBOUW ** luchtwasser 1 stal 2 en 3, bron 1

X-positie van de bron [m]: 197436
Y-positie van de bron [m]: 383092
kortste zijde gebouw [m]: 73.0
langste zijde gebouw [m]: 84.0
hoogte van het gebouw [m]: 3.9
orientatie gebouw [graden]: 51.0
x-coördinaat van gebouw [m]: 197425

scenario willems Hoebertweg 15 America BWL 2007.01 ep 15 meter 2008_0086

y_coordinaat van gebouw [m]: 383046
 Schoorsteenhoogte (tov maaiveld) [m]: 15.0
 Inw. schoorsteendiameter (top): 1.50
 uitw. schoorsteendiameter (top): 1.51
 Gem. volumeflux over bedrijfsuren (Nm3) : 6.21
 Gem. uittree snelheid over bedrijfsuren (m/s) : 3.64
 Temperatuur rookgassen (K) : 283.00
 Gem. warmte emissie over bedrijfsuren (MW) : 0.00
 Aantal bedrijfsuren: 43800
 (Bedrijfsuren zijn uren met een emissie > 0)
 gemiddelde emissie over bedrijfsuren: (kg/s) 0.000001740
 warmte output-schoorsteen [MW]: 0.0
 Rookgasdebiet [normaal m3/s]: 6.2
 Uittree snelheid rookgassen [m/s]: 3.6
 Rookgas-temperatuur [K]: 283.0

cumulatieve emissie over alle voorgaande bronnen: 0.000001740

***** Brongegevens van bron : 2
 ** BRON PLUS GEBOUW ** luchtwasser 1 stal 2 en 3, bron 2

X-positie van de bron [m]: 197437
 Y-positie van de bron [m]: 383093
 kortste zijde gebouw [m]: 73.0
 langste zijde gebouw [m]: 84.0
 Hoogte van het gebouw [m]: 3.9
 Oriëntatie gebouw [graden] : 51.0
 x_coordinaat van gebouw [m]: 197425
 y_coordinaat van gebouw [m]: 383046
 Schoorsteenhoogte (tov maaiveld) [m]: 15.0
 Inw. schoorsteendiameter (top): 1.50
 uitw. schoorsteendiameter (top): 1.51
 Gem. volumeflux over bedrijfsuren (Nm3) : 6.21
 Gem. uittree snelheid over bedrijfsuren (m/s) : 3.64
 Temperatuur rookgassen (K) : 283.00
 Gem. warmte emissie over bedrijfsuren (MW) : 0.00
 Aantal bedrijfsuren: 43800
 (Bedrijfsuren zijn uren met een emissie > 0)
 gemiddelde emissie over bedrijfsuren: (kg/s) 0.000001740
 warmte output-schoorsteen [MW]: 0.0
 Rookgasdebiet [normaal m3/s]: 6.2
 Uittree snelheid rookgassen [m/s]: 3.6
 Rookgas-temperatuur [K]: 283.0

cumulatieve emissie over alle voorgaande bronnen: 0.000003480

***** Brongegevens van bron : 3
 ** BRON PLUS GEBOUW ** luchtwasser 2 stal 4 en 5, bron 1

X-positie van de bron [m]: 197471
 Y-positie van de bron [m]: 383073
 kortste zijde gebouw [m]: 73.0
 langste zijde gebouw [m]: 84.0
 Hoogte van het gebouw [m]: 3.9
 Oriëntatie gebouw [graden] : 51.0
 x_coordinaat van gebouw [m]: 197425
 y_coordinaat van gebouw [m]: 383046
 Schoorsteenhoogte (tov maaiveld) [m]: 15.0
 Inw. schoorsteendiameter (top): 1.41
 uitw. schoorsteendiameter (top): 1.42
 Gem. volumeflux over bedrijfsuren (Nm3) : 5.45
 Gem. uittree snelheid over bedrijfsuren (m/s) : 3.62
 Temperatuur rookgassen (K) : 283.00
 Gem. warmte emissie over bedrijfsuren (MW) : 0.00
 Aantal bedrijfsuren: 43800
 (Bedrijfsuren zijn uren met een emissie > 0)
 gemiddelde emissie over bedrijfsuren: (kg/s) 0.000001530
 warmte output-schoorsteen [MW]: 0.0
 Rookgasdebiet [normaal m3/s]: 5.5
 Uittree snelheid rookgassen [m/s]: 3.6
 Rookgas-temperatuur [K]: 283.0

cumulatieve emissie over alle voorgaande bronnen: 0.000005010

***** Brongegevens van bron : 4
 ** BRON PLUS GEBOUW ** luchtwasser 2 stal 4 en 5, bron 2

X-positie van de bron [m]: 197472
 Y-positie van de bron [m]: 383074
 kortste zijde gebouw [m]: 73.0
 langste zijde gebouw [m]: 84.0
 Hoogte van het gebouw [m]: 3.9
 Oriëntatie gebouw [graden] : 51.0
 x_coordinaat van gebouw [m]: 197425
 y_coordinaat van gebouw [m]: 383046
 Schoorsteenhoogte (tov maaiveld) [m]: 15.0
 Inw. schoorsteendiameter (top): 1.41
 uitw. schoorsteendiameter (top): 1.42
 Gem. volumeflux over bedrijfsuren (Nm3) : 5.45

scenario willems Hoebertweg 15 America BWL 2007.01 ep 15 meter 2008_0086
 Gem. uittree snelheid over bedrijfsuren (m/s) 0: 3.62
 Temperatuur rookgassen (K) 0: 283.00
 Gem. warmte emissie over bedrijfsuren (MW) 0: 0.00
 Aantal bedrijfsuren: 43800
 (Bedrijfsuren zijn uren met een emissie > 0)
 gemiddelde emissie over bedrijfsuren: (kg/s) 0.000001530
 warmte output-schoorsteen [MW]0: 0.0
 Rookgasdebit [normaal m3/s]0: 5.5
 Uittree snelheid rookgassen [m/s]0: 3.6
 Rookgas-temperatuur [K]0: 283.0

cumulatieve emissie over alle voorgaande bronnen: 0.000006540

***** Brongegevens van bron 0: 5
 ** BRON PLUS GEBOUW ** luchtwasser 3, stal 8 luchtwasser 1 bron 1

X-positie van de bron [m]0: 197554
 Y-positie van de bron [m]0: 383236
 kortste zijde gebouw [m]0: 95.4
 langste zijde gebouw [m]0: 140.0
 Hoogte van het gebouw [m]0: 7.1
 Oriëntatie gebouw [graden] 0: 145.0
 x_coördinaat van gebouw [m]0: 197512
 y_coördinaat van gebouw [m]0: 383216
 Schoorsteenhoogte (tov maaiveld) [m]0: 15.0
 Inw. schoorsteendiameter (top)0: 1.49
 Uitw. schoorsteendiameter (top)0: 1.50
 Gem. volumeflux over bedrijfsuren (Nm3) 0: 6.14
 Gem. uittree snelheid over bedrijfsuren (m/s) 0: 3.65
 Temperatuur rookgassen (K) 0: 283.00
 Gem. warmte emissie over bedrijfsuren (MW) 0: 0.00
 Aantal bedrijfsuren: 43800
 (Bedrijfsuren zijn uren met een emissie > 0)
 gemiddelde emissie over bedrijfsuren: (kg/s) 0.000001380
 warmte output-schoorsteen [MW]0: 0.0
 Rookgasdebit [normaal m3/s]0: 6.1
 Uittree snelheid rookgassen [m/s]0: 3.7
 Rookgas-temperatuur [K]0: 283.0

cumulatieve emissie over alle voorgaande bronnen: 0.000007920

***** Brongegevens van bron 0: 6
 ** BRON PLUS GEBOUW ** luchtwasser 3, stal 8 luchtwasser 1 bron 2

X-positie van de bron [m]0: 197554
 Y-positie van de bron [m]0: 383237
 kortste zijde gebouw [m]0: 95.4
 langste zijde gebouw [m]0: 140.0
 Hoogte van het gebouw [m]0: 7.1
 Oriëntatie gebouw [graden] 0: 145.0
 x_coördinaat van gebouw [m]0: 197512
 y_coördinaat van gebouw [m]0: 383216
 Schoorsteenhoogte (tov maaiveld) [m]0: 15.0
 Inw. schoorsteendiameter (top)0: 1.49
 Uitw. schoorsteendiameter (top)0: 1.50
 Gem. volumeflux over bedrijfsuren (Nm3) 0: 6.14
 Gem. uittree snelheid over bedrijfsuren (m/s) 0: 3.65
 Temperatuur rookgassen (K) 0: 283.00
 Gem. warmte emissie over bedrijfsuren (MW) 0: 0.00
 Aantal bedrijfsuren: 43800
 (Bedrijfsuren zijn uren met een emissie > 0)
 gemiddelde emissie over bedrijfsuren: (kg/s) 0.000001380
 warmte output-schoorsteen [MW]0: 0.0
 Rookgasdebit [normaal m3/s]0: 6.1
 Uittree snelheid rookgassen [m/s]0: 3.7
 Rookgas-temperatuur [K]0: 283.0

cumulatieve emissie over alle voorgaande bronnen: 0.000009300

***** Brongegevens van bron 0: 7
 ** BRON PLUS GEBOUW ** luchtwasser 3, stal 8 luchtwasser 1 bron 3

X-positie van de bron [m]0: 197554
 Y-positie van de bron [m]0: 383238
 kortste zijde gebouw [m]0: 95.4
 langste zijde gebouw [m]0: 140.0
 Hoogte van het gebouw [m]0: 7.1
 Oriëntatie gebouw [graden] 0: 145.0
 x_coördinaat van gebouw [m]0: 197512
 y_coördinaat van gebouw [m]0: 383216
 Schoorsteenhoogte (tov maaiveld) [m]0: 15.0
 Inw. schoorsteendiameter (top)0: 1.49
 Uitw. schoorsteendiameter (top)0: 1.50
 Gem. volumeflux over bedrijfsuren (Nm3) 0: 6.14
 Gem. uittree snelheid over bedrijfsuren (m/s) 0: 3.65
 Temperatuur rookgassen (K) 0: 283.00
 Gem. warmte emissie over bedrijfsuren (MW) 0: 0.00
 Aantal bedrijfsuren: 43800
 (Bedrijfsuren zijn uren met een emissie > 0)

scenario willems Hoebertweg 15 America BWL 2007.01 ep 15 meter 2008_0086
gemiddelde emissie over bedrijfsuren: (kg/s) 0.000001380
warmte output-schoorsteen [MW]: 0.0
Rookgasdebiet [normaal m3/s]: 6.1
Uittree snelheid rookgassen [m/s]: 3.7
Rookgas-temperatuur [K]: 283.0

cumulatieve emissie over alle voorgaande bronnen: 0.000010680

***** Brongegevens van bron : 8
** BRON PLUS GEBOUW ** luchtwasser 3, stal 8 luchtwasser 1 bron 4

X-positie van de bron [m]: 197555
Y-positie van de bron [m]: 383239
kortste zijde gebouw [m]: 95.4
langste zijde gebouw [m]: 140.0
Hoogte van het gebouw [m]: 7.1
Orientatie gebouw [graden]: 145.0
x_coördinaat van gebouw [m]: 197512
y_coördinaat van gebouw [m]: 383216
Schoorsteenhoogte (tov maaiveld) [m]: 15.0
Inw. schoorsteendiameter (top): 1.49
Uitw. schoorsteendiameter (top): 1.50
Gem. volumeflux over bedrijfsuren (Nm3) : 6.14
Gem. uittree snelheid over bedrijfsuren (m/s) : 3.65
Temperatuur rookgassen (K) : 283.00
Gem. warmte emissie over bedrijfsuren (MW) : 0.00
Aantal bedrijfsuren: 43800
(Bedrijfsuren zijn uren met een emissie > 0)
gemiddelde emissie over bedrijfsuren: (kg/s) 0.000001380
warmte output-schoorsteen [MW]: 0.0
Rookgasdebiet [normaal m3/s]: 6.1
Uittree snelheid rookgassen [m/s]: 3.7
Rookgas-temperatuur [K]: 283.0

cumulatieve emissie over alle voorgaande bronnen: 0.000012060

***** Brongegevens van bron : 9
** BRON PLUS GEBOUW ** luchtwasser 3, stal 8 luchtwasser 1 bron 5

X-positie van de bron [m]: 197555
Y-positie van de bron [m]: 383240
kortste zijde gebouw [m]: 95.4
langste zijde gebouw [m]: 140.0
Hoogte van het gebouw [m]: 7.1
Orientatie gebouw [graden]: 145.0
x_coördinaat van gebouw [m]: 197512
y_coördinaat van gebouw [m]: 383216
Schoorsteenhoogte (tov maaiveld) [m]: 15.0
Inw. schoorsteendiameter (top): 1.49
Uitw. schoorsteendiameter (top): 1.50
Gem. volumeflux over bedrijfsuren (Nm3) : 6.14
Gem. uittree snelheid over bedrijfsuren (m/s) : 3.65
Temperatuur rookgassen (K) : 283.00
Gem. warmte emissie over bedrijfsuren (MW) : 0.00
Aantal bedrijfsuren: 43800
(Bedrijfsuren zijn uren met een emissie > 0)
gemiddelde emissie over bedrijfsuren: (kg/s) 0.000001380
warmte output-schoorsteen [MW]: 0.0
Rookgasdebiet [normaal m3/s]: 6.1
Uittree snelheid rookgassen [m/s]: 3.7
Rookgas-temperatuur [K]: 283.0

cumulatieve emissie over alle voorgaande bronnen: 0.000013440

***** Brongegevens van bron : 10
** BRON PLUS GEBOUW ** luchtwasser 3, stal 8 luchtwasser 1 bron 6

X-positie van de bron [m]: 197555
Y-positie van de bron [m]: 383241
kortste zijde gebouw [m]: 95.4
langste zijde gebouw [m]: 140.0
Hoogte van het gebouw [m]: 7.1
Orientatie gebouw [graden]: 145.0
x_coördinaat van gebouw [m]: 197512
y_coördinaat van gebouw [m]: 383216
Schoorsteenhoogte (tov maaiveld) [m]: 15.0
Inw. schoorsteendiameter (top): 1.49
Uitw. schoorsteendiameter (top): 1.50
Gem. volumeflux over bedrijfsuren (Nm3) : 6.14
Gem. uittree snelheid over bedrijfsuren (m/s) : 3.65
Temperatuur rookgassen (K) : 283.00
Gem. warmte emissie over bedrijfsuren (MW) : 0.00
Aantal bedrijfsuren: 43800
(Bedrijfsuren zijn uren met een emissie > 0)
gemiddelde emissie over bedrijfsuren: (kg/s) 0.000001380
warmte output-schoorsteen [MW]: 0.0
Rookgasdebiet [normaal m3/s]: 6.1
Uittree snelheid rookgassen [m/s]: 3.7
Rookgas-temperatuur [K]: 283.0

cumulatieve emissie over alle voorgaande bronnen: 0.000014820

***** Brongegevens van bron 0: 11
 ** BRON PLUS GEBOUW ** luchtwasser 3, stal 8 luchtwasser 1 bron 7

X-positie van de bron [m]0: 197555
 Y-positie van de bron [m]0: 383242
 kortste zijde gebouw [m]0: 95.4
 langste zijde gebouw [m]0: 140.0
 Hoogte van het gebouw [m]0: 7.1
 orientatie gebouw [graden] 0: 145.0
 x_coordinaat van gebouw [m]0: 197512
 y_coordinaat van gebouw [m]0: 383216
 Schoorsteenhoogte (tov maaiveld) [m]0: 15.0
 Inw. schoorsteendiameter (top)0: 1.49
 Uitw. schoorsteendiameter (top)0: 1.50
 Gem. volumeflux over bedrijfsuren (Nm3) 0: 6.14
 Gem. uittree snelheid over bedrijfsuren (m/s) 0: 3.65
 Temperatuur rookgassen (K) 0: 283.00
 Gem. warmte emissie over bedrijfsuren (MW) 0: 0.00
 Aantal bedrijfsuren: 43800
 (Bedrijfsuren zijn uren met een emissie > 0)
 gemiddelde emissie over bedrijfsuren: (kg/s) 0.000001380
 warmte output-schoorsteen [MW]0: 0.0
 Rookgasdebit [normaal m3/s]0: 6.1
 uittree snelheid rookgassen [m/s]0: 3.7
 Rookgas-temperatuur [K]0: 283.0

cumulatieve emissie over alle voorgaande bronnen: 0.000016200

***** Brongegevens van bron 0: 12
 ** BRON PLUS GEBOUW ** luchtwasser 4, stal 8 luchtwasser 2 bron 1

X-positie van de bron [m]0: 197541
 Y-positie van de bron [m]0: 383218
 kortste zijde gebouw [m]0: 95.4
 langste zijde gebouw [m]0: 140.0
 Hoogte van het gebouw [m]0: 7.1
 orientatie gebouw [graden] 0: 145.0
 x_coordinaat van gebouw [m]0: 197512
 y_coordinaat van gebouw [m]0: 383216
 Schoorsteenhoogte (tov maaiveld) [m]0: 15.0
 Inw. schoorsteendiameter (top)0: 1.49
 Uitw. schoorsteendiameter (top)0: 1.50
 Gem. volumeflux over bedrijfsuren (Nm3) 0: 6.14
 Gem. uittree snelheid over bedrijfsuren (m/s) 0: 3.65
 Temperatuur rookgassen (K) 0: 283.00
 Gem. warmte emissie over bedrijfsuren (MW) 0: 0.00
 Aantal bedrijfsuren: 43800
 (Bedrijfsuren zijn uren met een emissie > 0)
 gemiddelde emissie over bedrijfsuren: (kg/s) 0.000001380
 warmte output-schoorsteen [MW]0: 0.0
 Rookgasdebit [normaal m3/s]0: 6.1
 uittree snelheid rookgassen [m/s]0: 3.7
 Rookgas-temperatuur [K]0: 283.0

cumulatieve emissie over alle voorgaande bronnen: 0.000017580

***** Brongegevens van bron 0: 13
 ** BRON PLUS GEBOUW ** luchtwasser 4, stal 8 luchtwasser 2 bron 2

X-positie van de bron [m]0: 197541
 Y-positie van de bron [m]0: 383219
 kortste zijde gebouw [m]0: 95.4
 langste zijde gebouw [m]0: 140.0
 Hoogte van het gebouw [m]0: 7.1
 orientatie gebouw [graden] 0: 145.0
 x_coordinaat van gebouw [m]0: 197512
 y_coordinaat van gebouw [m]0: 383216
 Schoorsteenhoogte (tov maaiveld) [m]0: 15.0
 Inw. schoorsteendiameter (top)0: 1.49
 Uitw. schoorsteendiameter (top)0: 1.50
 Gem. volumeflux over bedrijfsuren (Nm3) 0: 6.14
 Gem. uittree snelheid over bedrijfsuren (m/s) 0: 3.65
 Temperatuur rookgassen (K) 0: 283.00
 Gem. warmte emissie over bedrijfsuren (MW) 0: 0.00
 Aantal bedrijfsuren: 43800
 (Bedrijfsuren zijn uren met een emissie > 0)
 gemiddelde emissie over bedrijfsuren: (kg/s) 0.000001380
 warmte output-schoorsteen [MW]0: 0.0
 Rookgasdebit [normaal m3/s]0: 6.1
 uittree snelheid rookgassen [m/s]0: 3.7
 Rookgas-temperatuur [K]0: 283.0

cumulatieve emissie over alle voorgaande bronnen: 0.000018960

***** Brongegevens van bron 0: 14
 ** BRON PLUS GEBOUW ** luchtwasser 4, stal 8 luchtwasser 2 bron 3

X-positie van de bron [m]: 197541
 Y-positie van de bron [m]: 383220
 kortste zijde gebouw [m]: 95.4
 langste zijde gebouw [m]: 140.0
 Hoogte van het gebouw [m]: 7.1
 Oriëntatie gebouw [graden]: 145.0
 x_coördinaat van gebouw [m]: 197512
 y_coördinaat van gebouw [m]: 383216
 Schoorsteenhoogte (tov maaiveld) [m]: 15.0
 Inw. schoorsteendiameter (top): 1.49
 Uitw. schoorsteendiameter (top): 1.50
 Gem. volumeflux over bedrijfsuren (Nm3): 6.14
 Gem. uittree snelheid over bedrijfsuren (m/s): 3.65
 Temperatuur rookgassen (K): 283.00
 Gem. warmte emissie over bedrijfsuren (MW): 0.00
 Aantal bedrijfsuren: 43800
 (Bedrijfsuren zijn uren met een emissie > 0)
 gemiddelde emissie over bedrijfsuren: (kg/s) 0.000001380
 warmte output-schoorsteen [MW]: 0.0
 Rookgasdebiet [normaal m3/s]: 6.1
 Uittree snelheid rookgassen [m/s]: 3.7
 Rookgas-temperatuur [K]: 283.0

cumulatieve emissie over alle voorgaande bronnen: 0.000020340

***** Brongegevens van bron 15
 ** BRON PLUS GEBOUW ** luchtwasser 4, stal 8 luchtwasser 2 bron 4

X-positie van de bron [m]: 197542
 Y-positie van de bron [m]: 383221
 kortste zijde gebouw [m]: 95.4
 langste zijde gebouw [m]: 140.0
 Hoogte van het gebouw [m]: 7.1
 Oriëntatie gebouw [graden]: 145.0
 x_coördinaat van gebouw [m]: 197512
 y_coördinaat van gebouw [m]: 383216
 Schoorsteenhoogte (tov maaiveld) [m]: 15.0
 Inw. schoorsteendiameter (top): 1.49
 Uitw. schoorsteendiameter (top): 1.50
 Gem. volumeflux over bedrijfsuren (Nm3): 6.14
 Gem. uittree snelheid over bedrijfsuren (m/s): 3.65
 Temperatuur rookgassen (K): 283.00
 Gem. warmte emissie over bedrijfsuren (MW): 0.00
 Aantal bedrijfsuren: 43800
 (Bedrijfsuren zijn uren met een emissie > 0)
 gemiddelde emissie over bedrijfsuren: (kg/s) 0.000001380
 warmte output-schoorsteen [MW]: 0.0
 Rookgasdebiet [normaal m3/s]: 6.1
 Uittree snelheid rookgassen [m/s]: 3.7
 Rookgas-temperatuur [K]: 283.0

cumulatieve emissie over alle voorgaande bronnen: 0.000021720

***** Brongegevens van bron 16
 ** BRON PLUS GEBOUW ** luchtwasser 4, stal 8 luchtwasser 2 bron 5

X-positie van de bron [m]: 197542
 Y-positie van de bron [m]: 383222
 kortste zijde gebouw [m]: 95.4
 langste zijde gebouw [m]: 140.0
 Hoogte van het gebouw [m]: 7.1
 Oriëntatie gebouw [graden]: 145.0
 x_coördinaat van gebouw [m]: 197512
 y_coördinaat van gebouw [m]: 383216
 Schoorsteenhoogte (tov maaiveld) [m]: 15.0
 Inw. schoorsteendiameter (top): 1.49
 Uitw. schoorsteendiameter (top): 1.50
 Gem. volumeflux over bedrijfsuren (Nm3): 6.14
 Gem. uittree snelheid over bedrijfsuren (m/s): 3.65
 Temperatuur rookgassen (K): 283.00
 Gem. warmte emissie over bedrijfsuren (MW): 0.00
 Aantal bedrijfsuren: 43800
 (Bedrijfsuren zijn uren met een emissie > 0)
 gemiddelde emissie over bedrijfsuren: (kg/s) 0.000001380
 warmte output-schoorsteen [MW]: 0.0
 Rookgasdebiet [normaal m3/s]: 6.1
 Uittree snelheid rookgassen [m/s]: 3.7
 Rookgas-temperatuur [K]: 283.0

cumulatieve emissie over alle voorgaande bronnen: 0.000023100

***** Brongegevens van bron 17
 ** BRON PLUS GEBOUW ** luchtwasser 4, stal 8 luchtwasser 2 bron 6

X-positie van de bron [m]: 197542
 Y-positie van de bron [m]: 383223
 kortste zijde gebouw [m]: 95.4
 langste zijde gebouw [m]: 140.0

Hoogte van het gebouw [m]: 7.1
 Oriëntatie gebouw [graden]: 145.0
 x_coördinaat van gebouw [m]: 197512
 y_coördinaat van gebouw [m]: 383216
 Schoorsteenhoogte (tov maaiveld) [m]: 15.0
 Inw. schoorsteendiameter (top): 1.49
 Uitw. schoorsteendiameter (top): 1.50
 Gem. volumeflux over bedrijfsuren (Nm3): 6.14
 Gem. uittree snelheid over bedrijfsuren (m/s): 3.65
 Temperatuur rookgassen (K): 283.00
 Gem. warmte emissie over bedrijfsuren (MW): 0.00
 Aantal bedrijfsuren: 43800
 (Bedrijfsuren zijn uren met een emissie > 0)
 gemiddelde emissie over bedrijfsuren: (kg/s) 0.000001380
 warmte output-schoorsteen [MW]: 0.0
 Rookgasdebiet [normaal m3/s]: 6.1
 Uittree snelheid rookgassen [m/s]: 3.7
 Rookgas-temperatuur [K]: 283.0

cumulatieve emissie over alle voorgaande bronnen: 0.000024480

***** Brongegevens van bron: 18
 ** BRON PLUS GEBOUW ** luchtwasser 4, stal 8 luchtwasser 2 bron 7

X-positie van de bron [m]: 197542
 Y-positie van de bron [m]: 383224
 kortste zijde gebouw [m]: 95.4
 langste zijde gebouw [m]: 140.0
 Hoogte van het gebouw [m]: 7.1
 Oriëntatie gebouw [graden]: 145.0
 x_coördinaat van gebouw [m]: 197512
 y_coördinaat van gebouw [m]: 383216
 Schoorsteenhoogte (tov maaiveld) [m]: 15.0
 Inw. schoorsteendiameter (top): 1.49
 Uitw. schoorsteendiameter (top): 1.50
 Gem. volumeflux over bedrijfsuren (Nm3): 6.14
 Gem. uittree snelheid over bedrijfsuren (m/s): 3.65
 Temperatuur rookgassen (K): 283.00
 Gem. warmte emissie over bedrijfsuren (MW): 0.00
 Aantal bedrijfsuren: 43800
 (Bedrijfsuren zijn uren met een emissie > 0)
 gemiddelde emissie over bedrijfsuren: (kg/s) 0.000001380
 warmte output-schoorsteen [MW]: 0.0
 Rookgasdebiet [normaal m3/s]: 6.1
 uittree snelheid rookgassen [m/s]: 3.7
 Rookgas-temperatuur [K]: 283.0

cumulatieve emissie over alle voorgaande bronnen: 0.000025860

***** Brongegevens van bron: 19
 ** BRON PLUS GEBOUW ** luchtwasser 5, stal 9 luchtwasser 1 bron 1

X-positie van de bron [m]: 197559
 Y-positie van de bron [m]: 383169
 kortste zijde gebouw [m]: 95.4
 langste zijde gebouw [m]: 140.0
 Hoogte van het gebouw [m]: 7.1
 Oriëntatie gebouw [graden]: 145.0
 x_coördinaat van gebouw [m]: 197512
 y_coördinaat van gebouw [m]: 383216
 Schoorsteenhoogte (tov maaiveld) [m]: 15.0
 Inw. schoorsteendiameter (top): 1.47
 Uitw. schoorsteendiameter (top): 1.48
 Gem. volumeflux over bedrijfsuren (Nm3): 5.95
 Gem. uittree snelheid over bedrijfsuren (m/s): 3.64
 Temperatuur rookgassen (K): 283.00
 Gem. warmte emissie over bedrijfsuren (MW): 0.00
 Aantal bedrijfsuren: 43800
 (Bedrijfsuren zijn uren met een emissie > 0)
 gemiddelde emissie over bedrijfsuren: (kg/s) 0.000001340
 warmte output-schoorsteen [MW]: 0.0
 Rookgasdebiet [normaal m3/s]: 6.0
 uittree snelheid rookgassen [m/s]: 3.6
 Rookgas-temperatuur [K]: 283.0

cumulatieve emissie over alle voorgaande bronnen: 0.000027200

***** Brongegevens van bron: 20
 ** BRON PLUS GEBOUW ** luchtwasser 5, stal 9 luchtwasser 1 bron 2

X-positie van de bron [m]: 197559
 Y-positie van de bron [m]: 383170
 kortste zijde gebouw [m]: 95.4
 langste zijde gebouw [m]: 140.0
 Hoogte van het gebouw [m]: 7.1
 Oriëntatie gebouw [graden]: 145.0
 x_coördinaat van gebouw [m]: 197512
 y_coördinaat van gebouw [m]: 383216
 Schoorsteenhoogte (tov maaiveld) [m]: 15.0

Inw. schoorsteendiameter (top)[]: 1.47
 Uitw. schoorsteendiameter (top)[]: 1.48
 Gem. volumeflux over bedrijfsuren (Nm3) []: 5.95
 Gem. uittree snelheid over bedrijfsuren (m/s) []: 3.64
 Temperatuur rookgassen (K) []: 283.00
 Gem. warmte emissie over bedrijfsuren (MW) []: 0.00
 Aantal bedrijfsuren: 43800
 (Bedrijfsuren zijn uren met een emissie > 0)
 gemiddelde emissie over bedrijfsuren: (kg/s) 0.000001340
 warmte output-schoorsteen [MW][]: 0.0
 Rookgasdebiet [normaal m3/s][]: 6.0
 Uittree snelheid rookgassen [m/s][]: 3.6
 Rookgas-temperatuur [K][]: 283.0

cumulatieve emissie over alle voorgaande bronnen: 0.000028540

***** Brongegevens van bron []: 21
 ** BRON PLUS GEBOUW ** luchtwasser 5, stal 9 luchtwasser 1 bron 3

X-positie van de bron [m][]: 197559
 Y-positie van de bron [m][]: 383171
 kortste zijde gebouw [m][]: 95.4
 langste zijde gebouw [m][]: 140.0
 Hoogte van het gebouw [m][]: 7.1
 Oriëntatie gebouw [graden] []: 145.0
 x_coördinaat van gebouw [m][]: 197512
 y_coördinaat van gebouw [m][]: 383216
 Schoorsteenhoogte (tov maaiveld) [m][]: 15.0
 Inw. schoorsteendiameter (top)[]: 1.47
 Uitw. schoorsteendiameter (top)[]: 1.48
 Gem. volumeflux over bedrijfsuren (Nm3) []: 5.95
 Gem. uittree snelheid over bedrijfsuren (m/s) []: 3.64
 Temperatuur rookgassen (K) []: 283.00
 Gem. warmte emissie over bedrijfsuren (MW) []: 0.00
 Aantal bedrijfsuren: 43800
 (Bedrijfsuren zijn uren met een emissie > 0)
 gemiddelde emissie over bedrijfsuren: (kg/s) 0.000001340
 warmte output-schoorsteen [MW][]: 0.0
 Rookgasdebiet [normaal m3/s][]: 6.0
 Uittree snelheid rookgassen [m/s][]: 3.6
 Rookgas-temperatuur [K][]: 283.0

cumulatieve emissie over alle voorgaande bronnen: 0.000029880

***** Brongegevens van bron []: 22
 ** BRON PLUS GEBOUW ** luchtwasser 5, stal 9 luchtwasser 1 bron 4

X-positie van de bron [m][]: 197560
 Y-positie van de bron [m][]: 383172
 kortste zijde gebouw [m][]: 95.4
 langste zijde gebouw [m][]: 140.0
 Hoogte van het gebouw [m][]: 7.1
 Oriëntatie gebouw [graden] []: 145.0
 x_coördinaat van gebouw [m][]: 197512
 y_coördinaat van gebouw [m][]: 383216
 Schoorsteenhoogte (tov maaiveld) [m][]: 15.0
 Inw. schoorsteendiameter (top)[]: 1.47
 Uitw. schoorsteendiameter (top)[]: 1.48
 Gem. volumeflux over bedrijfsuren (Nm3) []: 5.95
 Gem. uittree snelheid over bedrijfsuren (m/s) []: 3.64
 Temperatuur rookgassen (K) []: 283.00
 Gem. warmte emissie over bedrijfsuren (MW) []: 0.00
 Aantal bedrijfsuren: 43800
 (Bedrijfsuren zijn uren met een emissie > 0)
 gemiddelde emissie over bedrijfsuren: (kg/s) 0.000001340
 warmte output-schoorsteen [MW][]: 0.0
 Rookgasdebiet [normaal m3/s][]: 6.0
 Uittree snelheid rookgassen [m/s][]: 3.6
 Rookgas-temperatuur [K][]: 283.0

cumulatieve emissie over alle voorgaande bronnen: 0.000031220

***** Brongegevens van bron []: 23
 ** BRON PLUS GEBOUW ** luchtwasser 5, stal 9 luchtwasser 1 bron 5

X-positie van de bron [m][]: 197560
 Y-positie van de bron [m][]: 383173
 kortste zijde gebouw [m][]: 95.4
 langste zijde gebouw [m][]: 140.0
 Hoogte van het gebouw [m][]: 7.1
 Oriëntatie gebouw [graden] []: 145.0
 x_coördinaat van gebouw [m][]: 197512
 y_coördinaat van gebouw [m][]: 383216
 Schoorsteenhoogte (tov maaiveld) [m][]: 15.0
 Inw. schoorsteendiameter (top)[]: 1.47
 Uitw. schoorsteendiameter (top)[]: 1.48
 Gem. volumeflux over bedrijfsuren (Nm3) []: 5.95
 Gem. uittree snelheid over bedrijfsuren (m/s) []: 3.64
 Temperatuur rookgassen (K) []: 283.00

scenario Willems Hoebertweg 15 America BWL 2007.01 ep 15 meter 2008_0086
 Gem. warmte emissie over bedrijfsuren (Mw) 0: 0.00
 Aantal bedrijfsuren: 43800
 (Bedrijfsuren zijn uren met een emissie > 0)
 gemiddelde emissie over bedrijfsuren: (kg/s) 0.000001340
 warmte output-schoorsteen [MW] 0: 0.0
 Rookgasdebiet [normaal m3/s] 0: 6.0
 Uittree snelheid rookgassen [m/s] 0: 3.6
 Rookgas-temperatuur [K] 0: 283.0

cumulatieve emissie over alle voorgaande bronnen: 0.000032560

***** Brongegevens van bron 0: 24
 ** BRON PLUS GEBOUW ** luchtwasser 6, stal 9 luchtwasser 2 bron 1

X-positie van de bron [m] 0: 197547
 Y-positie van de bron [m] 0: 383151
 kortste zijde gebouw [m] 0: 95.4
 langste zijde gebouw [m] 0: 140.0
 Hoogte van het gebouw [m] 0: 7.1
 Oriëntatie gebouw [graden] 0: 145.0
 x_coördinaat van gebouw [m] 0: 197512
 y_coördinaat van gebouw [m] 0: 383216
 Schoorsteenhoogte (tov maaiveld) [m] 0: 15.0
 Inw. schoorsteendiameter (top) 0: 1.47
 Uitw. schoorsteendiameter (top) 0: 1.48
 Gem. volumeflux over bedrijfsuren (Nm3) 0: 5.95
 Gem. uittree snelheid over bedrijfsuren (m/s) 0: 3.64
 Temperatuur rookgassen (K) 0: 283.00
 Gem. warmte emissie over bedrijfsuren (Mw) 0: 0.00
 Aantal bedrijfsuren: 43800
 (Bedrijfsuren zijn uren met een emissie > 0)
 gemiddelde emissie over bedrijfsuren: (kg/s) 0.000001340
 warmte output-schoorsteen [MW] 0: 0.0
 Rookgasdebiet [normaal m3/s] 0: 6.0
 Uittree snelheid rookgassen [m/s] 0: 3.6
 Rookgas-temperatuur [K] 0: 283.0

cumulatieve emissie over alle voorgaande bronnen: 0.000033900

***** Brongegevens van bron 0: 25
 ** BRON PLUS GEBOUW ** luchtwasser 6, stal 9 luchtwasser 2 bron 2

X-positie van de bron [m] 0: 197547
 Y-positie van de bron [m] 0: 383152
 kortste zijde gebouw [m] 0: 95.4
 langste zijde gebouw [m] 0: 140.0
 Hoogte van het gebouw [m] 0: 7.1
 Oriëntatie gebouw [graden] 0: 145.0
 x_coördinaat van gebouw [m] 0: 197512
 y_coördinaat van gebouw [m] 0: 383216
 Schoorsteenhoogte (tov maaiveld) [m] 0: 15.0
 Inw. schoorsteendiameter (top) 0: 1.47
 Uitw. schoorsteendiameter (top) 0: 1.48
 Gem. volumeflux over bedrijfsuren (Nm3) 0: 5.95
 Gem. uittree snelheid over bedrijfsuren (m/s) 0: 3.64
 Temperatuur rookgassen (K) 0: 283.00
 Gem. warmte emissie over bedrijfsuren (Mw) 0: 0.00
 Aantal bedrijfsuren: 43800
 (Bedrijfsuren zijn uren met een emissie > 0)
 gemiddelde emissie over bedrijfsuren: (kg/s) 0.000001340
 warmte output-schoorsteen [MW] 0: 0.0
 Rookgasdebiet [normaal m3/s] 0: 6.0
 Uittree snelheid rookgassen [m/s] 0: 3.6
 Rookgas-temperatuur [K] 0: 283.0

cumulatieve emissie over alle voorgaande bronnen: 0.000035240

***** Brongegevens van bron 0: 26
 ** BRON PLUS GEBOUW ** luchtwasser 6, stal 9 luchtwasser 2 bron 3

X-positie van de bron [m] 0: 197547
 Y-positie van de bron [m] 0: 383153
 kortste zijde gebouw [m] 0: 95.4
 langste zijde gebouw [m] 0: 140.0
 Hoogte van het gebouw [m] 0: 7.1
 Oriëntatie gebouw [graden] 0: 145.0
 x_coördinaat van gebouw [m] 0: 197512
 y_coördinaat van gebouw [m] 0: 383216
 Schoorsteenhoogte (tov maaiveld) [m] 0: 15.0
 Inw. schoorsteendiameter (top) 0: 1.47
 Uitw. schoorsteendiameter (top) 0: 1.48
 Gem. volumeflux over bedrijfsuren (Nm3) 0: 5.95
 Gem. uittree snelheid over bedrijfsuren (m/s) 0: 3.64
 Temperatuur rookgassen (K) 0: 283.00
 Gem. warmte emissie over bedrijfsuren (Mw) 0: 0.00
 Aantal bedrijfsuren: 43800
 (Bedrijfsuren zijn uren met een emissie > 0)
 gemiddelde emissie over bedrijfsuren: (kg/s) 0.000001340
 warmte output-schoorsteen [MW] 0: 0.0

scenario willems Hoebertweg 15 America BWL 2007.01 ep 15 meter 2008_0086
Rookgasdebiet [normaal m3/s]: 6.0
Uittree snelheid rookgassen [m/s]: 3.6
Rookgas-temperatuur [K]: 283.0

cumulatieve emissie over alle voorgaande bronnen: 0.000036580

***** Brongegevens van bron 0: 27
** BRON PLUS GEBOUW ** luchtwasser 6, stal 9 luchtwasser 2 bron 4

X-positie van de bron [m]: 197548
Y-positie van de bron [m]: 383154
kortste zijde gebouw [m]: 95.4
langste zijde gebouw [m]: 140.0
Hoogte van het gebouw [m]: 7.1
Orientatie gebouw [graden] 0: 145.0
x_coördinaat van gebouw [m]: 197512
y_coördinaat van gebouw [m]: 383216
Schoorsteenhoogte (tov maaiveld) [m]: 15.0
Inw. schoorsteendiameter (top): 1.47
Uitw. schoorsteendiameter (top): 1.48
Gem. volumeflux over bedrijfsuren (Nm3) 0: 5.95
Gem. uittree snelheid over bedrijfsuren (m/s) 0: 3.64
Temperatuur rookgassen (K) 0: 283.00
Gem. warmte emissie over bedrijfsuren (MW) 0: 0.00
Aantal bedrijfsuren: 43800
(Bedrijfsuren zijn uren met een emissie > 0)
gemiddelde emissie over bedrijfsuren: (kg/s) 0.000001340
warmte output-schoorsteen [MW]: 0.0
Rookgasdebiet [normaal m3/s]: 6.0
Uittree snelheid rookgassen [m/s]: 3.6
Rookgas-temperatuur [K]: 283.0

cumulatieve emissie over alle voorgaande bronnen: 0.000037920

***** Brongegevens van bron 0: 28
** BRON PLUS GEBOUW ** luchtwasser 6, stal 9 luchtwasser 2 bron 5

X-positie van de bron [m]: 197548
Y-positie van de bron [m]: 383155
kortste zijde gebouw [m]: 95.4
langste zijde gebouw [m]: 140.0
Hoogte van het gebouw [m]: 7.1
Orientatie gebouw [graden] 0: 145.0
x_coördinaat van gebouw [m]: 197512
y_coördinaat van gebouw [m]: 383216
Schoorsteenhoogte (tov maaiveld) [m]: 15.0
Inw. schoorsteendiameter (top): 1.47
Uitw. schoorsteendiameter (top): 1.48
Gem. volumeflux over bedrijfsuren (Nm3) 0: 5.95
Gem. uittree snelheid over bedrijfsuren (m/s) 0: 3.64
Temperatuur rookgassen (K) 0: 283.00
Gem. warmte emissie over bedrijfsuren (MW) 0: 0.00
Aantal bedrijfsuren: 43800
(Bedrijfsuren zijn uren met een emissie > 0)
gemiddelde emissie over bedrijfsuren: (kg/s) 0.000001340
warmte output-schoorsteen [MW]: 0.0
Rookgasdebiet [normaal m3/s]: 6.0
Uittree snelheid rookgassen [m/s]: 3.6
Rookgas-temperatuur [K]: 283.0

cumulatieve emissie over alle voorgaande bronnen: 0.000039260

KEMA STACKS VERSIE 2007.1
Release 19 juni 2007

Stof-identificatie: FIJN STOF

starttijd: 15:00:12
datum/tijd journal bestand: 19-4-2008 5:06:51
BEREKENINGRESULTATEN

jaargemiddelde is gecorrigeerd voor zeezout met: 3 ug/m3
en aantal daggemiddelde overschrijdingen PM10 zijn gecorrigeerd voor zeezoutbijdrage met 6
dagen
PM10-overschrijdingsdagen gecorrigeerd met 3 voor harmonisatie met CAR

Meteo Schiphol en Eindhoven, vertaald naar locatiespecifieke meteo
De locatie waarop de achtergrondconcentratie is bepaald : 197432 383080
opgegeven emissie-bestand K:\stacks70\input\emis.dat
Bron(nen)-bijdragen PLUS achtergrondconcentraties berekend!

Generieke Concentraties van Nederland (GCN) gebruikt:
Gerekend is met het MNP scenario van 2007 (nieuwe BGE scenario)
Er is gerekend met 2010 achtergrond GCN-waarden
versie-identificatie van GCN.DLL: 1.1.0.4 van 9 april 2002
identificatie van GCN-data voor het 1e jaar; versie 28-03-02 van 1.1
identificatie van GCN-data voor het 2e jaar; versie 28-03-02 van 1.1
identificatie van GCN-data voor het 3e jaar; versie 28-03-02 van 1.1
identificatie van GCN-data voor het 4e jaar; versie 28-03-02 van 1.1
identificatie van GCN-data voor het 5e jaar; versie 28-03-02 van 1.1
GCN-waarden berekend op opgegeven coördinaten: 197432.4 383080.6
opgegeven achtergrondcorrectie (voor dubbel telling) 0.0000
opgegeven referentiejaar: 2010

Doorgerekende (meteo)periode
Start datum/tijd: 1-1-1995 1:00 h
Eind datum/tijd: 31-12-1999 24:00 h

Aantal uren waarmee gerekend is : 43800

De windroos: frekwentie van voorkomen van de windsectoren(uren, %) op receptor-locatie
gem. windsnelheid, neerslagsom en gem. achtergrondconcentraties (ug/m3)
sektor(van-tot) uren % ws neerslag(mm) FIJN STOF

1 (-15- 15):	2358.0	5.4	3.1	112.60	25.6
2 (15- 45):	2627.0	6.0	3.3	76.90	28.0
3 (45- 75):	3831.0	8.7	3.7	94.50	32.1
4 (75-105):	2412.0	5.5	3.1	100.80	35.1
5 (105-135):	2711.0	6.2	2.8	186.75	30.8
6 (135-165):	2885.0	6.6	2.7	268.00	28.0
7 (165-195):	4365.0	10.0	3.7	593.65	24.0
8 (195-225):	6570.0	15.0	4.4	813.90	24.3
9 (225-255):	6043.0	13.8	4.6	846.35	24.1
10 (255-285):	4408.0	10.1	3.8	478.05	23.0
11 (285-315):	3005.0	6.9	3.2	201.95	21.8
12 (315-345):	2585.0	5.9	3.3	138.55	22.2
gemiddeld/som:	43800.0		3.7	3912.10	26.0 (zonder zeezoutcorrectie)

lengtegraad: : 5.0
breedtegraad: : 52.0
Bodemvochtigheidsindex: 1.00
Albedo (bodemweerskaatsingscoefficient): 0.20

Geen percentielen berekend
Aantal receptorpunten : 1681
Terreinruwheid receptor gebied [m]: 0.0986
Terreinruwheid [m] op meteo-locatie windrichtingsafhankelijk genomen
Hoogte berekende concentraties [m]: 1.5

Gemiddelde veldwaarde concentratie [ug/m3]: 23.10109 (incl. zeezoutcorrectie)
hoogste gem. concentratiewaarde in het grid: 23.26841 (incl. zeezoutcorrectie)
Hoogste uurwaarde concentratie in tijdreeks: 342.96413
Coördinaten (x,y): 197691, 383302
Datum/tijd (yy,mm,dd,hh): 1998 1 3 23

Aantal bronnen : 28

***** Brongegevens van bron : 1
** BRON PLUS GEBOUW ** luchtwasser 1 stal 2 en 3, bron 1

X-positie van de bron [m]: 197436
Y-positie van de bron [m]: 383092
kortste zijde gebouw [m]: 73.0
langste zijde gebouw [m]: 84.0
Hoogte van het gebouw [m]: 3.9
Orientatie gebouw [graden] : 51.0
x-coördinaat van gebouw [m]: 197425

y_coordinaat van gebouw [m]: 383046
 Schoorsteenhoogte (tov maaiveld) [m]: 15.0
 Inw. schoorsteendiameter (top): 1.50
 Uitw. schoorsteendiameter (top): 1.51
 Gem. volumeflux over bedrijfsuren (Nm3) : 6.21
 Gem. uittree snelheid over bedrijfsuren (m/s) : 3.64
 Temperatuur rookgassen (K) : 283.00
 Gem. warmte emissie over bedrijfsuren (MW) : 0.00
 Aantal bedrijfsuren: 43800
 (Bedrijfsuren zijn uren met een emissie > 0)
 gemiddelde emissie over bedrijfsuren: (kg/s) 0.000001740
 Warmte output-schoorsteen [MW]: 0.0
 Rookgasdebiet [normaal m3/s]: 6.2
 Uittree snelheid rookgassen [m/s]: 3.6
 Rookgas-temperatuur [K]: 283.0

cumulatieve emissie over alle voorgaande bronnen: 0.000001740

***** Brongegevens van bron : 2
 ** BRON PLUS GEBOUW ** luchtwasser 1 stal 2 en 3, bron 2

X-positie van de bron [m]: 197437
 Y-positie van de bron [m]: 383093
 kortste zijde gebouw [m]: 73.0
 langste zijde gebouw [m]: 84.0
 Hoogte van het gebouw [m]: 3.9
 Oriëntatie gebouw [graden] : 51.0
 X_coordinaat van gebouw [m]: 197425
 y_coordinaat van gebouw [m]: 383046
 Schoorsteenhoogte (tov maaiveld) [m]: 15.0
 Inw. schoorsteendiameter (top): 1.27
 Uitw. schoorsteendiameter (top): 1.28
 Gem. volumeflux over bedrijfsuren (Nm3) : 6.21
 Gem. uittree snelheid over bedrijfsuren (m/s) : 5.08
 Temperatuur rookgassen (K) : 283.00
 Gem. warmte emissie over bedrijfsuren (MW) : 0.00
 Aantal bedrijfsuren: 43800
 (Bedrijfsuren zijn uren met een emissie > 0)
 gemiddelde emissie over bedrijfsuren: (kg/s) 0.000001740
 Warmte output-schoorsteen [MW]: 0.0
 Rookgasdebiet [normaal m3/s]: 6.2
 Uittree snelheid rookgassen [m/s]: 5.1
 Rookgas-temperatuur [K]: 283.0

cumulatieve emissie over alle voorgaande bronnen: 0.000003480

***** Brongegevens van bron : 3
 ** BRON PLUS GEBOUW ** luchtwasser 2 stal 4 en 5, bron 1

X-positie van de bron [m]: 197471
 Y-positie van de bron [m]: 383073
 kortste zijde gebouw [m]: 73.0
 langste zijde gebouw [m]: 84.0
 Hoogte van het gebouw [m]: 3.9
 Oriëntatie gebouw [graden] : 51.0
 X_coordinaat van gebouw [m]: 197425
 y_coordinaat van gebouw [m]: 383046
 Schoorsteenhoogte (tov maaiveld) [m]: 15.0
 Inw. schoorsteendiameter (top): 1.41
 Uitw. schoorsteendiameter (top): 1.42
 Gem. volumeflux over bedrijfsuren (Nm3) : 5.45
 Gem. uittree snelheid over bedrijfsuren (m/s) : 3.62
 Temperatuur rookgassen (K) : 283.00
 Gem. warmte emissie over bedrijfsuren (MW) : 0.00
 Aantal bedrijfsuren: 43800
 (Bedrijfsuren zijn uren met een emissie > 0)
 gemiddelde emissie over bedrijfsuren: (kg/s) 0.000001530
 Warmte output-schoorsteen [MW]: 0.0
 Rookgasdebiet [normaal m3/s]: 5.5
 Uittree snelheid rookgassen [m/s]: 3.6
 Rookgas-temperatuur [K]: 283.0

cumulatieve emissie over alle voorgaande bronnen: 0.000005010

***** Brongegevens van bron : 4
 ** BRON PLUS GEBOUW ** luchtwasser 2 stal 4 en 5, bron 2

X-positie van de bron [m]: 197472
 Y-positie van de bron [m]: 383074
 kortste zijde gebouw [m]: 73.0
 langste zijde gebouw [m]: 84.0
 Hoogte van het gebouw [m]: 3.9
 Oriëntatie gebouw [graden] : 51.0
 X_coordinaat van gebouw [m]: 197425
 y_coordinaat van gebouw [m]: 383046
 Schoorsteenhoogte (tov maaiveld) [m]: 15.0
 Inw. schoorsteendiameter (top): 1.41
 Uitw. schoorsteendiameter (top): 1.42
 Gem. volumeflux over bedrijfsuren (Nm3) : 5.45

scenario willems Hoebertweg 15 America BWL 2007.01 ep 15 meter 2010_0087

Gem. uittree snelheid over bedrijfsuren (m/s) 0: 3.62
 Temperatuur rookgassen (K) 0: 283.00
 Gem. warmte emissie over bedrijfsuren (MW) 0: 0.00
 Aantal bedrijfsuren: 43800
 (Bedrijfsuren zijn uren met een emissie > 0)
 gemiddelde emissie over bedrijfsuren: (kg/s) 0.000001530
 Warmte output-schoorsteen [MW] 0: 0.0
 Rookgasdebiet [normaal m3/s] 0: 5.5
 Uittree snelheid rookgassen [m/s] 0: 3.6
 Rookgas-temperatuur [K] 0: 283.0

cumulatieve emissie over alle voorgaande bronnen: 0.000006540

***** Brongegevens van bron 0: 5
 ** BRON PLUS GEBOUW ** luchtwasser 3, stal 8 luchtwasser 1 bron 1

X-positie van de bron [m] 0: 197554
 Y-positie van de bron [m] 0: 383236
 kortste zijde gebouw [m] 0: 95.4
 langste zijde gebouw [m] 0: 140.0
 Hoogte van het gebouw [m] 0: 7.1
 Oriëntatie gebouw [graden] 0: 145.0
 X-coördinaat van gebouw [m] 0: 197512
 Y-coördinaat van gebouw [m] 0: 383216
 Schoorsteenhoogte (tov maaiveld) [m] 0: 15.0
 Inw. schoorsteendiameter (top) 0: 1.49
 Uitw. schoorsteendiameter (top) 0: 1.50
 Gem. volumeflux over bedrijfsuren (Nm3) 0: 6.14
 Gem. uittree snelheid over bedrijfsuren (m/s) 0: 3.65
 Temperatuur rookgassen (K) 0: 283.00
 Gem. warmte emissie over bedrijfsuren (MW) 0: 0.00
 Aantal bedrijfsuren: 43800
 (Bedrijfsuren zijn uren met een emissie > 0)
 gemiddelde emissie over bedrijfsuren: (kg/s) 0.000001380
 Warmte output-schoorsteen [MW] 0: 0.0
 Rookgasdebiet [normaal m3/s] 0: 6.1
 Uittree snelheid rookgassen [m/s] 0: 3.7
 Rookgas-temperatuur [K] 0: 283.0

cumulatieve emissie over alle voorgaande bronnen: 0.000007920

***** Brongegevens van bron 0: 6
 ** BRON PLUS GEBOUW ** luchtwasser 3, stal 8 luchtwasser 1 bron 2

X-positie van de bron [m] 0: 197554
 Y-positie van de bron [m] 0: 383237
 kortste zijde gebouw [m] 0: 95.4
 langste zijde gebouw [m] 0: 140.0
 Hoogte van het gebouw [m] 0: 7.1
 Oriëntatie gebouw [graden] 0: 145.0
 X-coördinaat van gebouw [m] 0: 197512
 Y-coördinaat van gebouw [m] 0: 383216
 Schoorsteenhoogte (tov maaiveld) [m] 0: 15.0
 Inw. schoorsteendiameter (top) 0: 1.49
 Uitw. schoorsteendiameter (top) 0: 1.50
 Gem. volumeflux over bedrijfsuren (Nm3) 0: 6.14
 Gem. uittree snelheid over bedrijfsuren (m/s) 0: 3.65
 Temperatuur rookgassen (K) 0: 283.00
 Gem. warmte emissie over bedrijfsuren (MW) 0: 0.00
 Aantal bedrijfsuren: 43800
 (Bedrijfsuren zijn uren met een emissie > 0)
 gemiddelde emissie over bedrijfsuren: (kg/s) 0.000001380
 Warmte output-schoorsteen [MW] 0: 0.0
 Rookgasdebiet [normaal m3/s] 0: 6.1
 Uittree snelheid rookgassen [m/s] 0: 3.7
 Rookgas-temperatuur [K] 0: 283.0

cumulatieve emissie over alle voorgaande bronnen: 0.000009300

***** Brongegevens van bron 0: 7
 ** BRON PLUS GEBOUW ** luchtwasser 3, stal 8 luchtwasser 1 bron 3

X-positie van de bron [m] 0: 197554
 Y-positie van de bron [m] 0: 383238
 kortste zijde gebouw [m] 0: 95.4
 langste zijde gebouw [m] 0: 140.0
 Hoogte van het gebouw [m] 0: 7.1
 Oriëntatie gebouw [graden] 0: 145.0
 X-coördinaat van gebouw [m] 0: 197512
 Y-coördinaat van gebouw [m] 0: 383216
 Schoorsteenhoogte (tov maaiveld) [m] 0: 15.0
 Inw. schoorsteendiameter (top) 0: 1.49
 Uitw. schoorsteendiameter (top) 0: 1.50
 Gem. volumeflux over bedrijfsuren (Nm3) 0: 6.14
 Gem. uittree snelheid over bedrijfsuren (m/s) 0: 3.65
 Temperatuur rookgassen (K) 0: 283.00
 Gem. warmte emissie over bedrijfsuren (MW) 0: 0.00
 Aantal bedrijfsuren: 43800
 (Bedrijfsuren zijn uren met een emissie > 0)

scenario Willems Hoebertweg 15 America BWL 2007.01 ep 15 meter 2010_0087
 gemiddelde emissie over bedrijfsuren: (kg/s) 0.000001380
 warmte output-schoorsteen [MW]: 0.0
 Rookgasdebit [normaal m3/s]: 6.1
 Uittree snelheid rookgassen [m/s]: 3.7
 Rookgas-temperatuur [K]: 283.0

cumulatieve emissie over alle voorgaande bronnen: 0.000010680

***** Brongegevens van bron : 8
 ** BRON PLUS GEBOUW ** luchtwasser 3, stal 8 luchtwasser 1 bron 4

X-positie van de bron [m]: 197555
 Y-positie van de bron [m]: 383239
 kortste zijde gebouw [m]: 95.4
 langste zijde gebouw [m]: 140.0
 Hoogte van het gebouw [m]: 7.1
 Oriëntatie gebouw [graden] : 145.0
 x_coördinaat van gebouw [m]: 197512
 y_coördinaat van gebouw [m]: 383216
 Schoorsteenhoogte (tov maaiveld) [m]: 15.0
 Inw. schoorsteendiameter (top): 1.49
 uitw. schoorsteendiameter (top): 1.50
 Gem. volumeflux over bedrijfsuren (Nm3) : 6.14
 Gem. uittree snelheid over bedrijfsuren (m/s) : 3.65
 Temperatuur rookgassen (K) : 283.00
 Gem. warmte emissie over bedrijfsuren (MW) : 0.00
 Aantal bedrijfsuren: 43800
 (Bedrijfsuren zijn uren met een emissie > 0)
 gemiddelde emissie over bedrijfsuren: (kg/s) 0.000001380
 warmte output-schoorsteen [MW]: 0.0
 Rookgasdebit [normaal m3/s]: 6.1
 Uittree snelheid rookgassen [m/s]: 3.7
 Rookgas-temperatuur [K]: 283.0

cumulatieve emissie over alle voorgaande bronnen: 0.000012060

***** Brongegevens van bron : 9
 ** BRON PLUS GEBOUW ** luchtwasser 3, stal 8 luchtwasser 1 bron 5

X-positie van de bron [m]: 197555
 Y-positie van de bron [m]: 383240
 kortste zijde gebouw [m]: 95.4
 langste zijde gebouw [m]: 140.0
 Hoogte van het gebouw [m]: 7.1
 Oriëntatie gebouw [graden] : 145.0
 x_coördinaat van gebouw [m]: 197512
 y_coördinaat van gebouw [m]: 383216
 Schoorsteenhoogte (tov maaiveld) [m]: 15.0
 Inw. schoorsteendiameter (top): 1.49
 uitw. schoorsteendiameter (top): 1.50
 Gem. volumeflux over bedrijfsuren (Nm3) : 6.14
 Gem. uittree snelheid over bedrijfsuren (m/s) : 3.65
 Temperatuur rookgassen (K) : 283.00
 Gem. warmte emissie over bedrijfsuren (MW) : 0.00
 Aantal bedrijfsuren: 43800
 (Bedrijfsuren zijn uren met een emissie > 0)
 gemiddelde emissie over bedrijfsuren: (kg/s) 0.000001380
 warmte output-schoorsteen [MW]: 0.0
 Rookgasdebit [normaal m3/s]: 6.1
 Uittree snelheid rookgassen [m/s]: 3.7
 Rookgas-temperatuur [K]: 283.0

cumulatieve emissie over alle voorgaande bronnen: 0.000013440

***** Brongegevens van bron : 10
 ** BRON PLUS GEBOUW ** luchtwasser 3, stal 8 luchtwasser 1 bron 6

X-positie van de bron [m]: 197555
 Y-positie van de bron [m]: 383241
 kortste zijde gebouw [m]: 95.4
 langste zijde gebouw [m]: 140.0
 Hoogte van het gebouw [m]: 7.1
 Oriëntatie gebouw [graden] : 145.0
 x_coördinaat van gebouw [m]: 197512
 y_coördinaat van gebouw [m]: 383216
 Schoorsteenhoogte (tov maaiveld) [m]: 15.0
 Inw. schoorsteendiameter (top): 1.49
 uitw. schoorsteendiameter (top): 1.50
 Gem. volumeflux over bedrijfsuren (Nm3) : 6.14
 Gem. uittree snelheid over bedrijfsuren (m/s) : 3.65
 Temperatuur rookgassen (K) : 283.00
 Gem. warmte emissie over bedrijfsuren (MW) : 0.00
 Aantal bedrijfsuren: 43800
 (Bedrijfsuren zijn uren met een emissie > 0)
 gemiddelde emissie over bedrijfsuren: (kg/s) 0.000001380
 warmte output-schoorsteen [MW]: 0.0
 Rookgasdebit [normaal m3/s]: 6.1
 Uittree snelheid rookgassen [m/s]: 3.7
 Rookgas-temperatuur [K]: 283.0

cumulatieve emissie over alle voorgaande bronnen: 0.000014820

***** Brongegevens van bron 0: 11
 ** BRON PLUS GEBOUW ** luchtwasser 3, stal 8 luchtwasser 1 bron 7

X-positie van de bron [m]0: 197555
 Y-positie van de bron [m]0: 383242
 kortste zijde gebouw [m]0: 95.4
 langste zijde gebouw [m]0: 140.0
 Hoogte van het gebouw [m]0: 7.1
 Oriëntatie gebouw [graden] 0: 145.0
 x_coördinaat van gebouw [m]0: 197512
 y_coördinaat van gebouw [m]0: 383216
 Schoorsteenhoogte (tov maaiveld) [m]0: 15.0
 Inw. schoorsteendiameter (top)0: 1.49
 Uitw. schoorsteendiameter (top)0: 1.50
 Gem. volumeflux over bedrijfsuren (Nm3) 0: 6.14
 Gem. uittree snelheid over bedrijfsuren (m/s) 0: 3.65
 Temperatuur rookgassen (K) 0: 283.00
 Gem. warmte emissie over bedrijfsuren (MW) 0: 0.00
 Aantal bedrijfsuren: 43800
 (Bedrijfsuren zijn uren met een emissie > 0)
 gemiddelde emissie over bedrijfsuren: (kg/s) 0.000001380
 warmte output-schoorsteen [MW]0: 0.0
 Rookgasdebiet [normaal m3/s]0: 6.1
 Uittree snelheid rookgassen [m/s]0: 3.7
 Rookgas-temperatuur [K]0: 283.0

cumulatieve emissie over alle voorgaande bronnen: 0.000016200

***** Brongegevens van bron 0: 12
 ** BRON PLUS GEBOUW ** luchtwasser 4, stal 8 luchtwasser 2 bron 1

X-positie van de bron [m]0: 197541
 Y-positie van de bron [m]0: 383218
 kortste zijde gebouw [m]0: 95.4
 langste zijde gebouw [m]0: 140.0
 Hoogte van het gebouw [m]0: 7.1
 Oriëntatie gebouw [graden] 0: 145.0
 x_coördinaat van gebouw [m]0: 197512
 y_coördinaat van gebouw [m]0: 383216
 Schoorsteenhoogte (tov maaiveld) [m]0: 15.0
 Inw. schoorsteendiameter (top)0: 1.49
 Uitw. schoorsteendiameter (top)0: 1.50
 Gem. volumeflux over bedrijfsuren (Nm3) 0: 6.14
 Gem. uittree snelheid over bedrijfsuren (m/s) 0: 3.65
 Temperatuur rookgassen (K) 0: 283.00
 Gem. warmte emissie over bedrijfsuren (MW) 0: 0.00
 Aantal bedrijfsuren: 43800
 (Bedrijfsuren zijn uren met een emissie > 0)
 gemiddelde emissie over bedrijfsuren: (kg/s) 0.000001380
 warmte output-schoorsteen [MW]0: 0.0
 Rookgasdebiet [normaal m3/s]0: 6.1
 Uittree snelheid rookgassen [m/s]0: 3.7
 Rookgas-temperatuur [K]0: 283.0

cumulatieve emissie over alle voorgaande bronnen: 0.000017580

***** Brongegevens van bron 0: 13
 ** BRON PLUS GEBOUW ** luchtwasser 4, stal 8 luchtwasser 2 bron 2

X-positie van de bron [m]0: 197541
 Y-positie van de bron [m]0: 383219
 kortste zijde gebouw [m]0: 95.4
 langste zijde gebouw [m]0: 140.0
 Hoogte van het gebouw [m]0: 7.1
 Oriëntatie gebouw [graden] 0: 145.0
 x_coördinaat van gebouw [m]0: 197512
 y_coördinaat van gebouw [m]0: 383216
 Schoorsteenhoogte (tov maaiveld) [m]0: 15.0
 Inw. schoorsteendiameter (top)0: 1.49
 Uitw. schoorsteendiameter (top)0: 1.50
 Gem. volumeflux over bedrijfsuren (Nm3) 0: 6.14
 Gem. uittree snelheid over bedrijfsuren (m/s) 0: 3.65
 Temperatuur rookgassen (K) 0: 283.00
 Gem. warmte emissie over bedrijfsuren (MW) 0: 0.00
 Aantal bedrijfsuren: 43800
 (Bedrijfsuren zijn uren met een emissie > 0)
 gemiddelde emissie over bedrijfsuren: (kg/s) 0.000001380
 warmte output-schoorsteen [MW]0: 0.0
 Rookgasdebiet [normaal m3/s]0: 6.1
 Uittree snelheid rookgassen [m/s]0: 3.7
 Rookgas-temperatuur [K]0: 283.0

cumulatieve emissie over alle voorgaande bronnen: 0.000018960

***** Brongegevens van bron 0: 14
 ** BRON PLUS GEBOUW ** luchtwasser 4, stal 8 luchtwasser 2 bron 3

X-positie van de bron [m]: 197541
 Y-positie van de bron [m]: 383220
 kortste zijde gebouw [m]: 95.4
 langste zijde gebouw [m]: 140.0
 Hoogte van het gebouw [m]: 7.1
 Oriëntatie gebouw [graden]: 145.0
 x_coördinaat van gebouw [m]: 197512
 y_coördinaat van gebouw [m]: 383216
 Schoorsteenhoogte (tov maaiveld) [m]: 15.0
 Inw. schoorsteendiameter (top): 1.49
 Uitw. schoorsteendiameter (top): 1.50
 Gem. volumeflux over bedrijfsuren (Nm3): 6.14
 Gem. uittree snelheid over bedrijfsuren (m/s): 3.65
 Temperatuur rookgassen (K): 283.00
 Gem. warmte emissie over bedrijfsuren (MW): 0.00
 Aantal bedrijfsuren: 43800
 (Bedrijfsuren zijn uren met een emissie > 0)
 gemiddelde emissie over bedrijfsuren: (kg/s) 0.000001380
 warmte output-schoorsteen [MW]: 0.0
 Rookgasdebit [normaal m3/s]: 6.1
 Uittree snelheid rookgassen [m/s]: 3.7
 Rookgas-temperatuur [K]: 283.0

cumulatieve emissie over alle voorgaande bronnen: 0.000020340

***** Brongegevens van bron 15
 ** BRON PLUS GEBOUW ** luchtwasser 4, stal 8 luchtwasser 2 bron 4

X-positie van de bron [m]: 197542
 Y-positie van de bron [m]: 383221
 kortste zijde gebouw [m]: 95.4
 langste zijde gebouw [m]: 140.0
 Hoogte van het gebouw [m]: 7.1
 Oriëntatie gebouw [graden]: 145.0
 x_coördinaat van gebouw [m]: 197512
 y_coördinaat van gebouw [m]: 383216
 Schoorsteenhoogte (tov maaiveld) [m]: 15.0
 Inw. schoorsteendiameter (top): 1.49
 Uitw. schoorsteendiameter (top): 1.50
 Gem. volumeflux over bedrijfsuren (Nm3): 6.14
 Gem. uittree snelheid over bedrijfsuren (m/s): 3.65
 Temperatuur rookgassen (K): 283.00
 Gem. warmte emissie over bedrijfsuren (MW): 0.00
 Aantal bedrijfsuren: 43800
 (Bedrijfsuren zijn uren met een emissie > 0)
 gemiddelde emissie over bedrijfsuren: (kg/s) 0.000001380
 warmte output-schoorsteen [MW]: 0.0
 Rookgasdebit [normaal m3/s]: 6.1
 Uittree snelheid rookgassen [m/s]: 3.7
 Rookgas-temperatuur [K]: 283.0

cumulatieve emissie over alle voorgaande bronnen: 0.000021720

***** Brongegevens van bron 16
 ** BRON PLUS GEBOUW ** luchtwasser 4, stal 8 luchtwasser 2 bron 5

X-positie van de bron [m]: 197542
 Y-positie van de bron [m]: 383222
 kortste zijde gebouw [m]: 95.4
 langste zijde gebouw [m]: 140.0
 Hoogte van het gebouw [m]: 7.1
 Oriëntatie gebouw [graden]: 145.0
 x_coördinaat van gebouw [m]: 197512
 y_coördinaat van gebouw [m]: 383216
 Schoorsteenhoogte (tov maaiveld) [m]: 15.0
 Inw. schoorsteendiameter (top): 1.49
 Uitw. schoorsteendiameter (top): 1.50
 Gem. volumeflux over bedrijfsuren (Nm3): 6.14
 Gem. uittree snelheid over bedrijfsuren (m/s): 3.65
 Temperatuur rookgassen (K): 283.00
 Gem. warmte emissie over bedrijfsuren (MW): 0.00
 Aantal bedrijfsuren: 43800
 (Bedrijfsuren zijn uren met een emissie > 0)
 gemiddelde emissie over bedrijfsuren: (kg/s) 0.000001380
 warmte output-schoorsteen [MW]: 0.0
 Rookgasdebit [normaal m3/s]: 6.1
 Uittree snelheid rookgassen [m/s]: 3.7
 Rookgas-temperatuur [K]: 283.0

cumulatieve emissie over alle voorgaande bronnen: 0.000023100

***** Brongegevens van bron 17
 ** BRON PLUS GEBOUW ** luchtwasser 4, stal 8 luchtwasser 2 bron 6

X-positie van de bron [m]: 197542
 Y-positie van de bron [m]: 383223
 kortste zijde gebouw [m]: 95.4
 langste zijde gebouw [m]: 140.0

Hoogte van het gebouw [m]: 7.1
 Oriëntatie gebouw [graden]: 145.0
 x_coördinaat van gebouw [m]: 197512
 y_coördinaat van gebouw [m]: 383216
 Schoorsteenhoogte (tov maaiveld) [m]: 15.0
 Inw. schoorsteendiameter (top): 1.49
 Uitw. schoorsteendiameter (top): 1.50
 Gem. volumeflux over bedrijfsuren (Nm3): 6.14
 Gem. uittree snelheid over bedrijfsuren (m/s): 3.65
 Temperatuur rookgassen (K): 283.00
 Gem. warmte emissie over bedrijfsuren (MW): 0.00
 Aantal bedrijfsuren: 43800
 (Bedrijfsuren zijn uren met een emissie > 0)
 gemiddelde emissie over bedrijfsuren: (kg/s) 0.000001380
 warmte output-schoorsteen [MW]: 0.0
 Rookgasdebiet [normaal m3/s]: 6.1
 uittree snelheid rookgassen [m/s]: 3.7
 Rookgas-temperatuur [K]: 283.0

cumulatieve emissie over alle voorgaande bronnen: 0.000024480

***** Brongegevens van bron 18
 ** BRON PLUS GEBOUW ** luchtwasser 4, stal 8 luchtwasser 2 bron 7

X-positie van de bron [m]: 197542
 Y-positie van de bron [m]: 383224
 kortste zijde gebouw [m]: 95.4
 langste zijde gebouw [m]: 140.0
 Hoogte van het gebouw [m]: 7.1
 Oriëntatie gebouw [graden]: 145.0
 x_coördinaat van gebouw [m]: 197512
 y_coördinaat van gebouw [m]: 383216
 Schoorsteenhoogte (tov maaiveld) [m]: 15.0
 Inw. schoorsteendiameter (top): 1.49
 Uitw. schoorsteendiameter (top): 1.50
 Gem. volumeflux over bedrijfsuren (Nm3): 6.14
 Gem. uittree snelheid over bedrijfsuren (m/s): 3.65
 Temperatuur rookgassen (K): 283.00
 Gem. warmte emissie over bedrijfsuren (MW): 0.00
 Aantal bedrijfsuren: 43800
 (Bedrijfsuren zijn uren met een emissie > 0)
 gemiddelde emissie over bedrijfsuren: (kg/s) 0.000001380
 warmte output-schoorsteen [MW]: 0.0
 Rookgasdebiet [normaal m3/s]: 6.1
 uittree snelheid rookgassen [m/s]: 3.7
 Rookgas-temperatuur [K]: 283.0

cumulatieve emissie over alle voorgaande bronnen: 0.000025860

***** Brongegevens van bron 19
 ** BRON PLUS GEBOUW ** luchtwasser 5, stal 9 luchtwasser 1 bron 1

X-positie van de bron [m]: 197559
 Y-positie van de bron [m]: 383169
 kortste zijde gebouw [m]: 95.4
 langste zijde gebouw [m]: 140.0
 Hoogte van het gebouw [m]: 7.1
 Oriëntatie gebouw [graden]: 145.0
 x_coördinaat van gebouw [m]: 197512
 y_coördinaat van gebouw [m]: 383216
 Schoorsteenhoogte (tov maaiveld) [m]: 15.0
 Inw. schoorsteendiameter (top): 1.47
 Uitw. schoorsteendiameter (top): 1.48
 Gem. volumeflux over bedrijfsuren (Nm3): 5.95
 Gem. uittree snelheid over bedrijfsuren (m/s): 3.64
 Temperatuur rookgassen (K): 283.00
 Gem. warmte emissie over bedrijfsuren (MW): 0.00
 Aantal bedrijfsuren: 43800
 (Bedrijfsuren zijn uren met een emissie > 0)
 gemiddelde emissie over bedrijfsuren: (kg/s) 0.000001340
 warmte output-schoorsteen [MW]: 0.0
 Rookgasdebiet [normaal m3/s]: 6.0
 uittree snelheid rookgassen [m/s]: 3.6
 Rookgas-temperatuur [K]: 283.0

cumulatieve emissie over alle voorgaande bronnen: 0.000027200

***** Brongegevens van bron 20
 ** BRON PLUS GEBOUW ** luchtwasser 5, stal 9 luchtwasser 1 bron 2

X-positie van de bron [m]: 197559
 Y-positie van de bron [m]: 383170
 kortste zijde gebouw [m]: 95.4
 langste zijde gebouw [m]: 140.0
 Hoogte van het gebouw [m]: 7.1
 Oriëntatie gebouw [graden]: 145.0
 x_coördinaat van gebouw [m]: 197512
 y_coördinaat van gebouw [m]: 383216
 Schoorsteenhoogte (tov maaiveld) [m]: 15.0

Inw. schoorsteendiameter (top)[]: 1.47
 Uitw. schoorsteendiameter (top)[]: 1.48
 Gem. volumeflux over bedrijfsuren (Nm3) []: 5.95
 Gem. uittree snelheid over bedrijfsuren (m/s) []: 3.64
 Temperatuur rookgassen (K) []: 283.00
 Gem. warmte emissie over bedrijfsuren (MW) []: 0.00
 Aantal bedrijfsuren: 43800
 (Bedrijfsuren zijn uren met een emissie > 0)
 gemiddelde emissie over bedrijfsuren: (kg/s) 0.000001340
 warmte output-schoorsteen [MW][]: 0.0
 Rookgasdebit [normaal m3/s][]: 6.0
 Uittree snelheid rookgassen [m/s][]: 3.6
 Rookgas-temperatuur [K][]: 283.0
 cumulatieve emissie over alle voorgaande bronnen: 0.000028540

***** Brongegevens van bron []: 21
 ** BRON PLUS GEBOUW ** luchtwasser 5, stal 9 luchtwasser 1 bron 3

X-positie van de bron [m][]: 197559
 Y-positie van de bron [m][]: 383171
 kortste zijde gebouw [m][]: 95.4
 langste zijde gebouw [m][]: 140.0
 Hoogte van het gebouw [m][]: 7.1
 Oriëntatie gebouw [graden] []: 145.0
 x_coördinaat van gebouw [m][]: 197512
 y_coördinaat van gebouw [m][]: 383216
 Schoorsteenhoogte (tov maaiveld) [m][]: 15.0
 Inw. schoorsteendiameter (top)[]: 1.47
 Uitw. schoorsteendiameter (top)[]: 1.48
 Gem. volumeflux over bedrijfsuren (Nm3) []: 5.95
 Gem. uittree snelheid over bedrijfsuren (m/s) []: 3.64
 Temperatuur rookgassen (K) []: 283.00
 Gem. warmte emissie over bedrijfsuren (MW) []: 0.00
 Aantal bedrijfsuren: 43800
 (Bedrijfsuren zijn uren met een emissie > 0)
 gemiddelde emissie over bedrijfsuren: (kg/s) 0.000001340
 warmte output-schoorsteen [MW][]: 0.0
 Rookgasdebit [normaal m3/s][]: 6.0
 Uittree snelheid rookgassen [m/s][]: 3.6
 Rookgas-temperatuur [K][]: 283.0
 cumulatieve emissie over alle voorgaande bronnen: 0.000029880

***** Brongegevens van bron []: 22
 ** BRON PLUS GEBOUW ** luchtwasser 5, stal 9 luchtwasser 1 bron 4

X-positie van de bron [m][]: 197560
 Y-positie van de bron [m][]: 383172
 kortste zijde gebouw [m][]: 95.4
 langste zijde gebouw [m][]: 140.0
 Hoogte van het gebouw [m][]: 7.1
 Oriëntatie gebouw [graden] []: 145.0
 x_coördinaat van gebouw [m][]: 197512
 y_coördinaat van gebouw [m][]: 383216
 Schoorsteenhoogte (tov maaiveld) [m][]: 15.0
 Inw. schoorsteendiameter (top)[]: 1.47
 Uitw. schoorsteendiameter (top)[]: 1.48
 Gem. volumeflux over bedrijfsuren (Nm3) []: 5.95
 Gem. uittree snelheid over bedrijfsuren (m/s) []: 3.64
 Temperatuur rookgassen (K) []: 283.00
 Gem. warmte emissie over bedrijfsuren (MW) []: 0.00
 Aantal bedrijfsuren: 43800
 (Bedrijfsuren zijn uren met een emissie > 0)
 gemiddelde emissie over bedrijfsuren: (kg/s) 0.000001340
 warmte output-schoorsteen [MW][]: 0.0
 Rookgasdebit [normaal m3/s][]: 6.0
 Uittree snelheid rookgassen [m/s][]: 3.6
 Rookgas-temperatuur [K][]: 283.0
 cumulatieve emissie over alle voorgaande bronnen: 0.000031220

***** Brongegevens van bron []: 23
 ** BRON PLUS GEBOUW ** luchtwasser 5, stal 9 luchtwasser 1 bron 5

X-positie van de bron [m][]: 197560
 Y-positie van de bron [m][]: 383173
 kortste zijde gebouw [m][]: 95.4
 langste zijde gebouw [m][]: 140.0
 Hoogte van het gebouw [m][]: 7.1
 Oriëntatie gebouw [graden] []: 145.0
 x_coördinaat van gebouw [m][]: 197512
 y_coördinaat van gebouw [m][]: 383216
 Schoorsteenhoogte (tov maaiveld) [m][]: 15.0
 Inw. schoorsteendiameter (top)[]: 1.47
 Uitw. schoorsteendiameter (top)[]: 1.48
 Gem. volumeflux over bedrijfsuren (Nm3) []: 5.95
 Gem. uittree snelheid over bedrijfsuren (m/s) []: 3.64
 Temperatuur rookgassen (K) []: 283.00

scenario willems Hoebertweg 15 America BWL 2007.01 ep 15 meter 2010_0087
 Gem. warmte emissie over bedrijfsuren (MW) 0: 0.00
 Aantal bedrijfsuren: 43800
 (Bedrijfsuren zijn uren met een emissie > 0)
 gemiddelde emissie over bedrijfsuren: (kg/s) 0.000001340
 Warmte output-schoorsteen [MW]0: 0.0
 Rookgasdebiet [normaal m3/s]0: 6.0
 Uittree snelheid rookgassen [m/s]0: 3.6
 Rookgas-temperatuur [K]0: 283.0

cumulatieve emissie over alle voorgaande bronnen: 0.000032560

***** Brongegevens van bron 0: 24
 ** BRON PLUS GEBOUW ** luchtwasser 6, stal 9 luchtwasser 2 bron 1

X-positie van de bron [m]0: 197547
 Y-positie van de bron [m]0: 383151
 kortste zijde gebouw [m]0: 95.4
 langste zijde gebouw [m]0: 140.0
 Hoogte van het gebouw [m]0: 7.1
 Oriëntatie gebouw [graden] 0: 145.0
 X_coördinaat van gebouw [m]0: 197512
 Y_coördinaat van gebouw [m]0: 383216
 Schoorsteenhoogte (tov maaiveld) [m]0: 15.0
 Inw. schoorsteendiameter (top)0: 1.47
 Uitw. schoorsteendiameter (top)0: 1.48
 Gem. volumeflux over bedrijfsuren (Nm3) 0: 5.95
 Gem. uittree snelheid over bedrijfsuren (m/s) 0: 3.64
 Temperatuur rookgassen (K) 0: 283.00
 Gem. warmte emissie over bedrijfsuren (MW) 0: 0.00
 Aantal bedrijfsuren: 43800
 (Bedrijfsuren zijn uren met een emissie > 0)
 gemiddelde emissie over bedrijfsuren: (kg/s) 0.000001340
 Warmte output-schoorsteen [MW]0: 0.0
 Rookgasdebiet [normaal m3/s]0: 6.0
 Uittree snelheid rookgassen [m/s]0: 3.6
 Rookgas-temperatuur [K]0: 283.0

cumulatieve emissie over alle voorgaande bronnen: 0.000033900

***** Brongegevens van bron 0: 25
 ** BRON PLUS GEBOUW ** luchtwasser 6, stal 9 luchtwasser 2 bron 2

X-positie van de bron [m]0: 197547
 Y-positie van de bron [m]0: 383152
 kortste zijde gebouw [m]0: 95.4
 langste zijde gebouw [m]0: 140.0
 Hoogte van het gebouw [m]0: 7.1
 Oriëntatie gebouw [graden] 0: 145.0
 X_coördinaat van gebouw [m]0: 197512
 Y_coördinaat van gebouw [m]0: 383216
 Schoorsteenhoogte (tov maaiveld) [m]0: 15.0
 Inw. schoorsteendiameter (top)0: 1.47
 Uitw. schoorsteendiameter (top)0: 1.48
 Gem. volumeflux over bedrijfsuren (Nm3) 0: 5.95
 Gem. uittree snelheid over bedrijfsuren (m/s) 0: 3.64
 Temperatuur rookgassen (K) 0: 283.00
 Gem. warmte emissie over bedrijfsuren (MW) 0: 0.00
 Aantal bedrijfsuren: 43800
 (Bedrijfsuren zijn uren met een emissie > 0)
 gemiddelde emissie over bedrijfsuren: (kg/s) 0.000001340
 Warmte output-schoorsteen [MW]0: 0.0
 Rookgasdebiet [normaal m3/s]0: 6.0
 Uittree snelheid rookgassen [m/s]0: 3.6
 Rookgas-temperatuur [K]0: 283.0

cumulatieve emissie over alle voorgaande bronnen: 0.000035240

***** Brongegevens van bron 0: 26
 ** BRON PLUS GEBOUW ** luchtwasser 6, stal 9 luchtwasser 2 bron 3

X-positie van de bron [m]0: 197547
 Y-positie van de bron [m]0: 383153
 kortste zijde gebouw [m]0: 95.4
 langste zijde gebouw [m]0: 140.0
 Hoogte van het gebouw [m]0: 7.1
 Oriëntatie gebouw [graden] 0: 145.0
 X_coördinaat van gebouw [m]0: 197512
 Y_coördinaat van gebouw [m]0: 383216
 Schoorsteenhoogte (tov maaiveld) [m]0: 15.0
 Inw. schoorsteendiameter (top)0: 1.47
 Uitw. schoorsteendiameter (top)0: 1.48
 Gem. volumeflux over bedrijfsuren (Nm3) 0: 5.95
 Gem. uittree snelheid over bedrijfsuren (m/s) 0: 3.64
 Temperatuur rookgassen (K) 0: 283.00
 Gem. warmte emissie over bedrijfsuren (MW) 0: 0.00
 Aantal bedrijfsuren: 43800
 (Bedrijfsuren zijn uren met een emissie > 0)
 gemiddelde emissie over bedrijfsuren: (kg/s) 0.000001340
 Warmte output-schoorsteen [MW]0: 0.0

Scenario Willems Hoebertweg 15 America BWL 2007.01 ep 15 meter 2010_0087
Rookgasdebiet [normaal m3/s]: 6.0
Uittree snelheid rookgassen [m/s]: 3.6
Rookgas-temperatuur [K]: 283.0

cumulatieve emissie over alle voorgaande bronnen: 0.000036580

***** Brongegevens van bron #: 27
** BRON PLUS GEBOUW ** luchtwasser 6, stal 9 luchtwasser 2 bron 4

X-positie van de bron [m]: 197548
Y-positie van de bron [m]: 383154
kortste zijde gebouw [m]: 95.4
langste zijde gebouw [m]: 140.0
Hoogte van het gebouw [m]: 7.1
Orientatie gebouw [graden]: 145.0
x_coördinaat van gebouw [m]: 197512
y_coördinaat van gebouw [m]: 383216
Schoorsteenhoogte (tov maaiveld) [m]: 15.0
Inw. schoorsteendiameter (top): 1.47
Uitw. schoorsteendiameter (top): 1.48
Gem. volumeflux over bedrijfsuren (Nm3): 5.95
Gem. uittree snelheid over bedrijfsuren (m/s): 3.64
Temperatuur rookgassen (K): 283.00
Gem. warmte emissie over bedrijfsuren (MW): 0.00
Aantal bedrijfsuren: 43800
(Bedrijfsuren zijn uren met een emissie > 0)
gemiddelde emissie over bedrijfsuren: (kg/s) 0.000001340
warmte output-schoorsteen [MW]: 0.0
Rookgasdebiet [normaal m3/s]: 6.0
Uittree snelheid rookgassen [m/s]: 3.6
Rookgas-temperatuur [K]: 283.0

cumulatieve emissie over alle voorgaande bronnen: 0.000037920

***** Brongegevens van bron #: 28
** BRON PLUS GEBOUW ** luchtwasser 6, stal 9 luchtwasser 2 bron 5

X-positie van de bron [m]: 197548
Y-positie van de bron [m]: 383155
kortste zijde gebouw [m]: 95.4
langste zijde gebouw [m]: 140.0
Hoogte van het gebouw [m]: 7.1
Orientatie gebouw [graden]: 145.0
x_coördinaat van gebouw [m]: 197512
y_coördinaat van gebouw [m]: 383216
Schoorsteenhoogte (tov maaiveld) [m]: 15.0
Inw. schoorsteendiameter (top): 1.47
Uitw. schoorsteendiameter (top): 1.48
Gem. volumeflux over bedrijfsuren (Nm3): 5.95
Gem. uittree snelheid over bedrijfsuren (m/s): 3.64
Temperatuur rookgassen (K): 283.00
Gem. warmte emissie over bedrijfsuren (MW): 0.00
Aantal bedrijfsuren: 43800
(Bedrijfsuren zijn uren met een emissie > 0)
gemiddelde emissie over bedrijfsuren: (kg/s) 0.000001340
warmte output-schoorsteen [MW]: 0.0
Rookgasdebiet [normaal m3/s]: 6.0
Uittree snelheid rookgassen [m/s]: 3.6
Rookgas-temperatuur [K]: 283.0

cumulatieve emissie over alle voorgaande bronnen: 0.000039260

KEMA STACKS VERSIE 2007.1
Release 19 juni 2007

Stof-identificatie: FIJN STOF

starttijd: 5:07:36
datum/tijd journaal bestand: 19-4-2008 19:12:48
BEREKENINGRESULTATEN

jaargemiddelde is gecorrigeerd voor zeezout met: 3 ug/m3
en aantal daggemiddelde overschrijdingen PM10 zijn gecorrigeerd voor zeezoutbijdrage met 6 dagen
PM10-overschrijdingsdagen gecorrigeerd met 1 voor harmonisatie met CAR

Meteo Schiphol en Eindhoven, vertaald naar locatiespecifieke meteo
De locatie waarop de achtergrondconcentratie is bepaald : 197432 383080
opgegeven emissie-bestand K:\stacks70\input\emis.dat
Bron(nen)-bijdragen PLUS achtergrondconcentraties berekend!

Generieke Concentraties van Nederland (GCN) gebruikt:
Gerekend is met het MNP scenario van 2007 (nieuwe BGE scenario)

Er is gerekend met 2020 achtergrond GCN-waarden
versie-identificatie van GCN.DLL: 1.1.0.4 van 9 april 2002
identificatie van GCN-data voor het 1e jaar; versie 28-03-02 van 1.1
identificatie van GCN-data voor het 2e jaar; versie 28-03-02 van 1.1
identificatie van GCN-data voor het 3e jaar; versie 28-03-02 van 1.1
identificatie van GCN-data voor het 4e jaar; versie 28-03-02 van 1.1
identificatie van GCN-data voor het 5e jaar; versie 28-03-02 van 1.1
GCN-waarden berekend op opgegeven coördinaten: 197432.4 383080.6
opgegeven achtergrondcorrectie (voor dubbel telling) 0.0000
opgegeven referentiejaar: 2020

Doorgerekende (meteo)periode
Start datum/tijd: 1-1-1995 1:00 h
Eind datum/tijd: 31-12-1999 24:00 h

Aantal uren waarmee gerekend is : 43800

De windroos: frekwentie van voorkomen van de windsectoren(uren, %) op receptor-locatie
gem. windsnelheid, neerslagsom en gem. achtergrondconcentraties (ug/m3)

sektor(van-tot)	uren	%	ws	neerslag(mm)	FIJN STOF
1 (-15- 15):	2358.0	5.4	3.1	112.60	23.5
2 (15- 45):	2627.0	6.0	3.3	76.90	25.6
3 (45- 75):	3831.0	8.7	3.7	94.50	29.4
4 (75-105):	2412.0	5.5	3.1	100.80	32.1
5 (105-135):	2711.0	6.2	2.8	186.75	28.2
6 (135-165):	2885.0	6.6	2.7	268.00	25.7
7 (165-195):	4365.0	10.0	3.7	593.65	22.0
8 (195-225):	6570.0	15.0	4.4	813.90	22.3
9 (225-255):	6043.0	13.8	4.6	846.35	22.1
10 (255-285):	4408.0	10.1	3.8	478.05	21.1
11 (285-315):	3005.0	6.9	3.2	201.95	20.0
12 (315-345):	2585.0	5.9	3.3	138.55	20.4
gemiddeld/som:	43800.0		3.7	3912.10	23.9 (zonder zeezoutcorrectie)

lengtegraad: 5.0
breedtegraad: 52.0
Bodemvochtigheid-index: 1.00
Albedo (bodemweerskaatsingscoefficient): 0.20

Geen percentielen berekend
Aantal receptorpunten : 1681
Terreinruwheid receptor gebied [m]: 0.0986
Terreinruwheid [m] op meteolokatie windrichtingsafhankelijk genomen
Hoogte berekende concentraties [m]: 1.5

Gemiddelde veldwaarde concentratie [ug/m3]: 20.91404 (incl. zeezoutcorrectie)
hoogste gem. concentratiewaarde in het grid: 21.08149 (incl. zeezoutcorrectie)
Hoogste uurwaarde concentratie in tijdreeks: 314.30783
Coördinaten (x,y): 197691, 383302
Datum/tijd (yy,mm,dd,hh): 1998 1 3 23

Aantal bronnen : 28

***** Brongegevens van bron : 1
** BRON PLUS GEBOUW ** luchtwasser 1 stal 2 en 3, bron 1

X-positie van de bron [m]: 197436
Y-positie van de bron [m]: 383092
kortste zijde gebouw [m]: 73.0
langste zijde gebouw [m]: 84.0
Hoogte van het gebouw [m]: 3.9
orientatie gebouw [graden]: 51.0
x_coördinaat van gebouw [m]: 197425

y_coordinaat van gebouw [m]: 383046
 Schoorsteenhoogte (tov maaiveld) [m]: 15.0
 Inw. schoorsteendiameter (top): 1.50
 Uitw. schoorsteendiameter (top): 1.51
 Gem. volumeflux over bedrijfsuren (Nm3) : 6.21
 Gem. uittree snelheid over bedrijfsuren (m/s) : 3.64
 Temperatuur rookgassen (K) : 283.00
 Gem. warmte emissie over bedrijfsuren (MW) : 0.00
 Aantal bedrijfsuren: 43800
 (Bedrijfsuren zijn uren met een emissie > 0)
 gemiddelde emissie over bedrijfsuren: (kg/s) 0.000001740
 warmte output-schoorsteen [MW]: 0.0
 Rookgasdebiet [normaal m3/s]: 6.2
 uittree snelheid rookgassen [m/s]: 3.6
 Rookgas-temperatuur [K]: 283.0

cumulatieve emissie over alle voorgaande bronnen: 0.000001740

***** Brongegevens van bron : 2
 ** BRON PLUS GEBOUW ** luchtwasser 1 stal 2 en 3, bron 2

X-positie van de bron [m]: 197437
 Y-positie van de bron [m]: 383093
 kortste zijde gebouw [m]: 73.0
 langste zijde gebouw [m]: 84.0
 Hoogte van het gebouw [m]: 3.9
 Oriëntatie gebouw [graden] : 51.0
 x_coordinaat van gebouw [m]: 197425
 y_coordinaat van gebouw [m]: 383046
 Schoorsteenhoogte (tov maaiveld) [m]: 15.0
 Inw. schoorsteendiameter (top): 1.50
 Uitw. schoorsteendiameter (top): 1.51
 Gem. volumeflux over bedrijfsuren (Nm3) : 6.21
 Gem. uittree snelheid over bedrijfsuren (m/s) : 3.64
 Temperatuur rookgassen (K) : 283.00
 Gem. warmte emissie over bedrijfsuren (MW) : 0.00
 Aantal bedrijfsuren: 43800
 (Bedrijfsuren zijn uren met een emissie > 0)
 gemiddelde emissie over bedrijfsuren: (kg/s) 0.000001740
 warmte output-schoorsteen [MW]: 0.0
 Rookgasdebiet [normaal m3/s]: 6.2
 uittree snelheid rookgassen [m/s]: 3.6
 Rookgas-temperatuur [K]: 283.0

cumulatieve emissie over alle voorgaande bronnen: 0.000003480

***** Brongegevens van bron : 3
 ** BRON PLUS GEBOUW ** luchtwasser 2 stal 4 en 5, bron 1

X-positie van de bron [m]: 197471
 Y-positie van de bron [m]: 383073
 kortste zijde gebouw [m]: 73.0
 langste zijde gebouw [m]: 84.0
 Hoogte van het gebouw [m]: 3.9
 Oriëntatie gebouw [graden] : 51.0
 x_coordinaat van gebouw [m]: 197425
 y_coordinaat van gebouw [m]: 383046
 Schoorsteenhoogte (tov maaiveld) [m]: 15.0
 Inw. schoorsteendiameter (top): 1.41
 Uitw. schoorsteendiameter (top): 1.42
 Gem. volumeflux over bedrijfsuren (Nm3) : 5.45
 Gem. uittree snelheid over bedrijfsuren (m/s) : 3.62
 Temperatuur rookgassen (K) : 283.00
 Gem. warmte emissie over bedrijfsuren (MW) : 0.00
 Aantal bedrijfsuren: 43800
 (Bedrijfsuren zijn uren met een emissie > 0)
 gemiddelde emissie over bedrijfsuren: (kg/s) 0.000001530
 warmte output-schoorsteen [MW]: 0.0
 Rookgasdebiet [normaal m3/s]: 5.5
 uittree snelheid rookgassen [m/s]: 3.6
 Rookgas-temperatuur [K]: 283.0

cumulatieve emissie over alle voorgaande bronnen: 0.000005010

***** Brongegevens van bron : 4
 ** BRON PLUS GEBOUW ** luchtwasser 2 stal 4 en 5, bron 2

X-positie van de bron [m]: 197472
 Y-positie van de bron [m]: 383074
 kortste zijde gebouw [m]: 73.0
 langste zijde gebouw [m]: 84.0
 Hoogte van het gebouw [m]: 3.9
 Oriëntatie gebouw [graden] : 51.0
 x_coordinaat van gebouw [m]: 197425
 y_coordinaat van gebouw [m]: 383046
 Schoorsteenhoogte (tov maaiveld) [m]: 15.0
 Inw. schoorsteendiameter (top): 1.41
 Uitw. schoorsteendiameter (top): 1.42
 Gem. volumeflux over bedrijfsuren (Nm3) : 5.45

Gem. uittree snelheid over bedrijfsuren (m/s) 0: 3.62
 Temperatuur rookgassen (K) 0: 283.00
 Gem. warmte emissie over bedrijfsuren (MW) 0: 0.00
 Aantal bedrijfsuren: 43800
 (Bedrijfsuren zijn uren met een emissie > 0)
 gemiddelde emissie over bedrijfsuren: (kg/s) 0.000001530
 Warmte output-schoorsteen [MW]0: 0.0
 Rookgasdebit [normaal m3/s]0: 5.5
 Uittree snelheid rookgassen [m/s]0: 3.6
 Rookgas-temperatuur [K]0: 283.0

cumulatieve emissie over alle voorgaande bronnen: 0.000006540

***** Brongegevens van bron 0: 5
 ** BRON PLUS GEBOUW ** luchtwasser 3, stal 8 luchtwasser 1 bron 1

X-positie van de bron [m]0: 197554
 Y-positie van de bron [m]0: 383236
 kortste zijde gebouw [m]0: 95.4
 langste zijde gebouw [m]0: 140.0
 Hoogte van het gebouw [m]0: 7.1
 Oriëntatie gebouw [graden] 0: 145.0
 x_coördinaat van gebouw [m]0: 197512
 y_coördinaat van gebouw [m]0: 383216
 Schoorsteenhoogte (tov maaiveld) [m]0: 15.0
 Inw. schoorsteendiameter (top)0: 1.49
 Uitw. schoorsteendiameter (top)0: 1.50
 Gem. volumeflux over bedrijfsuren (Nm3) 0: 6.14
 Gem. uittree snelheid over bedrijfsuren (m/s) 0: 3.65
 Temperatuur rookgassen (K) 0: 283.00
 Gem. warmte emissie over bedrijfsuren (MW) 0: 0.00
 Aantal bedrijfsuren: 43800
 (Bedrijfsuren zijn uren met een emissie > 0)
 gemiddelde emissie over bedrijfsuren: (kg/s) 0.000001380
 Warmte output-schoorsteen [MW]0: 0.0
 Rookgasdebit [normaal m3/s]0: 6.1
 Uittree snelheid rookgassen [m/s]0: 3.7
 Rookgas-temperatuur [K]0: 283.0

cumulatieve emissie over alle voorgaande bronnen: 0.000007920

***** Brongegevens van bron 0: 6
 ** BRON PLUS GEBOUW ** luchtwasser 3, stal 8 luchtwasser 1 bron 2

X-positie van de bron [m]0: 197554
 Y-positie van de bron [m]0: 383237
 kortste zijde gebouw [m]0: 95.4
 langste zijde gebouw [m]0: 140.0
 Hoogte van het gebouw [m]0: 7.1
 Oriëntatie gebouw [graden] 0: 145.0
 x_coördinaat van gebouw [m]0: 197512
 y_coördinaat van gebouw [m]0: 383216
 Schoorsteenhoogte (tov maaiveld) [m]0: 15.0
 Inw. schoorsteendiameter (top)0: 1.49
 Uitw. schoorsteendiameter (top)0: 1.50
 Gem. volumeflux over bedrijfsuren (Nm3) 0: 6.14
 Gem. uittree snelheid over bedrijfsuren (m/s) 0: 3.65
 Temperatuur rookgassen (K) 0: 283.00
 Gem. warmte emissie over bedrijfsuren (MW) 0: 0.00
 Aantal bedrijfsuren: 43800
 (Bedrijfsuren zijn uren met een emissie > 0)
 gemiddelde emissie over bedrijfsuren: (kg/s) 0.000001380
 Warmte output-schoorsteen [MW]0: 0.0
 Rookgasdebit [normaal m3/s]0: 6.1
 Uittree snelheid rookgassen [m/s]0: 3.7
 Rookgas-temperatuur [K]0: 283.0

cumulatieve emissie over alle voorgaande bronnen: 0.000009300

***** Brongegevens van bron 0: 7
 ** BRON PLUS GEBOUW ** luchtwasser 3, stal 8 luchtwasser 1 bron 3

X-positie van de bron [m]0: 197554
 Y-positie van de bron [m]0: 383238
 kortste zijde gebouw [m]0: 95.4
 langste zijde gebouw [m]0: 140.0
 Hoogte van het gebouw [m]0: 7.1
 Oriëntatie gebouw [graden] 0: 145.0
 x_coördinaat van gebouw [m]0: 197512
 y_coördinaat van gebouw [m]0: 383216
 Schoorsteenhoogte (tov maaiveld) [m]0: 15.0
 Inw. schoorsteendiameter (top)0: 1.49
 Uitw. schoorsteendiameter (top)0: 1.50
 Gem. volumeflux over bedrijfsuren (Nm3) 0: 6.14
 Gem. uittree snelheid over bedrijfsuren (m/s) 0: 3.65
 Temperatuur rookgassen (K) 0: 283.00
 Gem. warmte emissie over bedrijfsuren (MW) 0: 0.00
 Aantal bedrijfsuren: 43800
 (Bedrijfsuren zijn uren met een emissie > 0)

scenario willems Hoebertweg 15 America BWL 2007.01 ep 15 meter 2020_0088
gemiddelde emissie over bedrijfsuren: (kg/s) 0.000001380
warmte output-schoorsteen [MW]: 0.0
Rookgasdebiet [normaal m3/s]: 6.1
Uittree snelheid rookgassen [m/s]: 3.7
Rookgas-temperatuur [K]: 283.0

cumulatieve emissie over alle voorgaande bronnen: 0.000010680

***** Brongegevens van bron 0: 8
** BRON PLUS GEBOUW ** luchtwasser 3, stal 8 luchtwasser 1 bron 4

X-positie van de bron [m]: 197555
Y-positie van de bron [m]: 383239
kortste zijde gebouw [m]: 95.4
langste zijde gebouw [m]: 140.0
Hoogte van het gebouw [m]: 7.1
Orientatie gebouw [graden]: 145.0
x_coördinaat van gebouw [m]: 197512
y_coördinaat van gebouw [m]: 383216
Schoorsteenhoogte (tov maaiveld) [m]: 15.0
Inw. schoorsteendiameter (top): 1.49
Uitw. schoorsteendiameter (top): 1.50
Gem. volumeflux over bedrijfsuren (Nm3): 6.14
Gem. uittree snelheid over bedrijfsuren (m/s): 3.65
Temperatuur rookgassen (K): 283.00
Gem. warmte emissie over bedrijfsuren (MW): 0.00
Aantal bedrijfsuren: 43800
(Bedrijfsuren zijn uren met een emissie > 0)
gemiddelde emissie over bedrijfsuren: (kg/s) 0.000001380
warmte output-schoorsteen [MW]: 0.0
Rookgasdebiet [normaal m3/s]: 6.1
Uittree snelheid rookgassen [m/s]: 3.7
Rookgas-temperatuur [K]: 283.0

cumulatieve emissie over alle voorgaande bronnen: 0.000012060

***** Brongegevens van bron 0: 9
** BRON PLUS GEBOUW ** luchtwasser 3, stal 8 luchtwasser 1 bron 5

X-positie van de bron [m]: 197555
Y-positie van de bron [m]: 383240
kortste zijde gebouw [m]: 95.4
langste zijde gebouw [m]: 140.0
Hoogte van het gebouw [m]: 7.1
Orientatie gebouw [graden]: 145.0
x_coördinaat van gebouw [m]: 197512
y_coördinaat van gebouw [m]: 383216
Schoorsteenhoogte (tov maaiveld) [m]: 15.0
Inw. schoorsteendiameter (top): 1.49
Uitw. schoorsteendiameter (top): 1.50
Gem. volumeflux over bedrijfsuren (Nm3): 6.14
Gem. uittree snelheid over bedrijfsuren (m/s): 3.65
Temperatuur rookgassen (K): 283.00
Gem. warmte emissie over bedrijfsuren (MW): 0.00
Aantal bedrijfsuren: 43800
(Bedrijfsuren zijn uren met een emissie > 0)
gemiddelde emissie over bedrijfsuren: (kg/s) 0.000001380
warmte output-schoorsteen [MW]: 0.0
Rookgasdebiet [normaal m3/s]: 6.1
Uittree snelheid rookgassen [m/s]: 3.7
Rookgas-temperatuur [K]: 283.0

cumulatieve emissie over alle voorgaande bronnen: 0.000013440

***** Brongegevens van bron 0: 10
** BRON PLUS GEBOUW ** luchtwasser 3, stal 8 luchtwasser 1 bron 6

X-positie van de bron [m]: 197555
Y-positie van de bron [m]: 383241
kortste zijde gebouw [m]: 95.4
langste zijde gebouw [m]: 140.0
Hoogte van het gebouw [m]: 7.1
Orientatie gebouw [graden]: 145.0
x_coördinaat van gebouw [m]: 197512
y_coördinaat van gebouw [m]: 383216
Schoorsteenhoogte (tov maaiveld) [m]: 15.0
Inw. schoorsteendiameter (top): 1.49
Uitw. schoorsteendiameter (top): 1.50
Gem. volumeflux over bedrijfsuren (Nm3): 6.14
Gem. uittree snelheid over bedrijfsuren (m/s): 3.65
Temperatuur rookgassen (K): 283.00
Gem. warmte emissie over bedrijfsuren (MW): 0.00
Aantal bedrijfsuren: 43800
(Bedrijfsuren zijn uren met een emissie > 0)
gemiddelde emissie over bedrijfsuren: (kg/s) 0.000001380
warmte output-schoorsteen [MW]: 0.0
Rookgasdebiet [normaal m3/s]: 6.1
Uittree snelheid rookgassen [m/s]: 3.7
Rookgas-temperatuur [K]: 283.0

cumulatieve emissie over alle voorgaande bronnen: 0.000014820

***** Brongegevens van bron 0: 11
 ** BRON PLUS GEBOUW ** luchtwasser 3, stal 8 luchtwasser 1 bron 7

X-positie van de bron [m]: 197555
 Y-positie van de bron [m]: 383242
 kortste zijde gebouw [m]: 95.4
 langste zijde gebouw [m]: 140.0
 Hoogte van het gebouw [m]: 7.1
 orientatie gebouw [graden]: 145.0
 x_coordinaat van gebouw [m]: 197512
 y_coordinaat van gebouw [m]: 383216
 Schoorsteenhoogte (tov maaiveld) [m]: 15.0
 Inw. schoorsteendiameter (top): 1.49
 Uitw. schoorsteendiameter (top): 1.50
 Gem. volumeflux over bedrijfsuren (Nm3) 0: 6.14
 Gem. uittree snelheid over bedrijfsuren (m/s) 0: 3.65
 Temperatuur rookgassen (K) 0: 283.00
 Gem. warmte emissie over bedrijfsuren (MW) 0: 0.00
 Aantal bedrijfsuren: 43800
 (Bedrijfsuren zijn uren met een emissie > 0)
 gemiddelde emissie over bedrijfsuren: (kg/s) 0.000001380
 warmte output-schoorsteen [MW]: 0.0
 Rookgasdebiet [normaal m3/s]: 6.1
 Uittree snelheid rookgassen [m/s]: 3.7
 Rookgas-temperatuur [K]: 283.0

cumulatieve emissie over alle voorgaande bronnen: 0.000016200

***** Brongegevens van bron 0: 12
 ** BRON PLUS GEBOUW ** luchtwasser 4, stal 8 luchtwasser 2 bron 1

X-positie van de bron [m]: 197541
 Y-positie van de bron [m]: 383218
 kortste zijde gebouw [m]: 95.4
 langste zijde gebouw [m]: 140.0
 Hoogte van het gebouw [m]: 7.1
 orientatie gebouw [graden]: 145.0
 x_coordinaat van gebouw [m]: 197512
 y_coordinaat van gebouw [m]: 383216
 Schoorsteenhoogte (tov maaiveld) [m]: 15.0
 Inw. schoorsteendiameter (top): 1.49
 Uitw. schoorsteendiameter (top): 1.50
 Gem. volumeflux over bedrijfsuren (Nm3) 0: 6.14
 Gem. uittree snelheid over bedrijfsuren (m/s) 0: 3.65
 Temperatuur rookgassen (K) 0: 283.00
 Gem. warmte emissie over bedrijfsuren (MW) 0: 0.00
 Aantal bedrijfsuren: 43800
 (Bedrijfsuren zijn uren met een emissie > 0)
 gemiddelde emissie over bedrijfsuren: (kg/s) 0.000001380
 warmte output-schoorsteen [MW]: 0.0
 Rookgasdebiet [normaal m3/s]: 6.1
 Uittree snelheid rookgassen [m/s]: 3.7
 Rookgas-temperatuur [K]: 283.0

cumulatieve emissie over alle voorgaande bronnen: 0.000017580

***** Brongegevens van bron 0: 13
 ** BRON PLUS GEBOUW ** luchtwasser 4, stal 8 luchtwasser 2 bron 2

X-positie van de bron [m]: 197541
 Y-positie van de bron [m]: 383219
 kortste zijde gebouw [m]: 95.4
 langste zijde gebouw [m]: 140.0
 Hoogte van het gebouw [m]: 7.1
 orientatie gebouw [graden]: 145.0
 x_coordinaat van gebouw [m]: 197512
 y_coordinaat van gebouw [m]: 383216
 Schoorsteenhoogte (tov maaiveld) [m]: 15.0
 Inw. schoorsteendiameter (top): 1.49
 Uitw. schoorsteendiameter (top): 1.50
 Gem. volumeflux over bedrijfsuren (Nm3) 0: 6.14
 Gem. uittree snelheid over bedrijfsuren (m/s) 0: 3.65
 Temperatuur rookgassen (K) 0: 283.00
 Gem. warmte emissie over bedrijfsuren (MW) 0: 0.00
 Aantal bedrijfsuren: 43800
 (Bedrijfsuren zijn uren met een emissie > 0)
 gemiddelde emissie over bedrijfsuren: (kg/s) 0.000001380
 warmte output-schoorsteen [MW]: 0.0
 Rookgasdebiet [normaal m3/s]: 6.1
 Uittree snelheid rookgassen [m/s]: 3.7
 Rookgas-temperatuur [K]: 283.0

cumulatieve emissie over alle voorgaande bronnen: 0.000018960

***** Brongegevens van bron 0: 14
 ** BRON PLUS GEBOUW ** luchtwasser 4, stal 8 luchtwasser 2 bron 3

X-positie van de bron [m]: 197541
 Y-positie van de bron [m]: 383220
 kortste zijde gebouw [m]: 95.4
 langste zijde gebouw [m]: 140.0
 Hoogte van het gebouw [m]: 7.1
 Oriëntatie gebouw [graden]: 145.0
 x_coördinaat van gebouw [m]: 197512
 y_coördinaat van gebouw [m]: 383216
 Schoorsteenhoogte (tov maaiveld) [m]: 15.0
 Inw. schoorsteendiameter (top): 1.49
 Uitw. schoorsteendiameter (top): 1.50
 Gem. volumeflux over bedrijfsuren (Nm3) : 6.14
 Gem. uittree snelheid over bedrijfsuren (m/s) : 3.65
 Temperatuur rookgassen (K) : 283.00
 Gem. warmte emissie over bedrijfsuren (MW) : 0.00
 Aantal bedrijfsuren: 43800
 (Bedrijfsuren zijn uren met een emissie > 0)
 gemiddelde emissie over bedrijfsuren: (kg/s) 0.000001380
 warmte output-schoorsteen [MW]: 0.0
 Rookgasdebit [normaal m3/s]: 6.1
 uittree snelheid rookgassen [m/s]: 3.7
 Rookgas-temperatuur [K]: 283.0

cumulatieve emissie over alle voorgaande bronnen: 0.000020340

***** Brongegevens van bron : 15
 ** BRON PLUS GEBOUW ** luchtwasser 4, stal 8 luchtwasser 2 bron 4

X-positie van de bron [m]: 197542
 Y-positie van de bron [m]: 383221
 kortste zijde gebouw [m]: 95.4
 langste zijde gebouw [m]: 140.0
 Hoogte van het gebouw [m]: 7.1
 Oriëntatie gebouw [graden]: 145.0
 x_coördinaat van gebouw [m]: 197512
 y_coördinaat van gebouw [m]: 383216
 Schoorsteenhoogte (tov maaiveld) [m]: 15.0
 Inw. schoorsteendiameter (top): 1.49
 Uitw. schoorsteendiameter (top): 1.50
 Gem. volumeflux over bedrijfsuren (Nm3) : 6.14
 Gem. uittree snelheid over bedrijfsuren (m/s) : 3.65
 Temperatuur rookgassen (K) : 283.00
 Gem. warmte emissie over bedrijfsuren (MW) : 0.00
 Aantal bedrijfsuren: 43800
 (Bedrijfsuren zijn uren met een emissie > 0)
 gemiddelde emissie over bedrijfsuren: (kg/s) 0.000001380
 warmte output-schoorsteen [MW]: 0.0
 Rookgasdebit [normaal m3/s]: 6.1
 uittree snelheid rookgassen [m/s]: 3.7
 Rookgas-temperatuur [K]: 283.0

cumulatieve emissie over alle voorgaande bronnen: 0.000021720

***** Brongegevens van bron : 16
 ** BRON PLUS GEBOUW ** luchtwasser 4, stal 8 luchtwasser 2 bron 5

X-positie van de bron [m]: 197542
 Y-positie van de bron [m]: 383222
 kortste zijde gebouw [m]: 95.4
 langste zijde gebouw [m]: 140.0
 Hoogte van het gebouw [m]: 7.1
 Oriëntatie gebouw [graden]: 145.0
 x_coördinaat van gebouw [m]: 197512
 y_coördinaat van gebouw [m]: 383216
 Schoorsteenhoogte (tov maaiveld) [m]: 15.0
 Inw. schoorsteendiameter (top): 1.49
 Uitw. schoorsteendiameter (top): 1.50
 Gem. volumeflux over bedrijfsuren (Nm3) : 6.14
 Gem. uittree snelheid over bedrijfsuren (m/s) : 3.65
 Temperatuur rookgassen (K) : 283.00
 Gem. warmte emissie over bedrijfsuren (MW) : 0.00
 Aantal bedrijfsuren: 43800
 (Bedrijfsuren zijn uren met een emissie > 0)
 gemiddelde emissie over bedrijfsuren: (kg/s) 0.000001380
 warmte output-schoorsteen [MW]: 0.0
 Rookgasdebit [normaal m3/s]: 6.1
 uittree snelheid rookgassen [m/s]: 3.7
 Rookgas-temperatuur [K]: 283.0

cumulatieve emissie over alle voorgaande bronnen: 0.000023100

***** Brongegevens van bron : 17
 ** BRON PLUS GEBOUW ** luchtwasser 4, stal 8 luchtwasser 2 bron 6

X-positie van de bron [m]: 197542
 Y-positie van de bron [m]: 383223
 kortste zijde gebouw [m]: 95.4
 langste zijde gebouw [m]: 140.0

Hoogte van het gebouw [m]: 7.1
 Oriëntatie gebouw [graden]: 145.0
 x_coördinaat van gebouw [m]: 197512
 y_coördinaat van gebouw [m]: 383216
 Schoorsteenhoogte (tov maaiveld) [m]: 15.0
 Inw. schoorsteendiameter (top): 1.49
 Uitw. schoorsteendiameter (top): 1.50
 Gem. volumeflux over bedrijfsuren (Nm3): 6.14
 Gem. uittree snelheid over bedrijfsuren (m/s): 3.65
 Temperatuur rookgassen (K): 283.00
 Gem. warmte emissie over bedrijfsuren (MW): 0.00
 Aantal bedrijfsuren: 43800
 (Bedrijfsuren zijn uren met een emissie > 0)
 gemiddelde emissie over bedrijfsuren: (kg/s) 0.000001380
 warmte output-schoorsteen [MW]: 0.0
 Rookgasdebiet [normaal m3/s]: 6.1
 Uittree snelheid rookgassen [m/s]: 3.7
 Rookgas-temperatuur [K]: 283.0

cumulatieve emissie over alle voorgaande bronnen: 0.000024480

***** Brongegevens van bron : 18
 ** BRON PLUS GEBOUW ** luchtwasser 4, stal 8 luchtwasser 2 bron 7

X-positie van de bron [m]: 197542
 Y-positie van de bron [m]: 383224
 kortste zijde gebouw [m]: 95.4
 langste zijde gebouw [m]: 140.0
 Hoogte van het gebouw [m]: 7.1
 Oriëntatie gebouw [graden]: 145.0
 x_coördinaat van gebouw [m]: 197512
 y_coördinaat van gebouw [m]: 383216
 Schoorsteenhoogte (tov maaiveld) [m]: 15.0
 Inw. schoorsteendiameter (top): 1.49
 Uitw. schoorsteendiameter (top): 1.50
 Gem. volumeflux over bedrijfsuren (Nm3): 6.14
 Gem. uittree snelheid over bedrijfsuren (m/s): 3.65
 Temperatuur rookgassen (K): 283.00
 Gem. warmte emissie over bedrijfsuren (MW): 0.00
 Aantal bedrijfsuren: 43800
 (Bedrijfsuren zijn uren met een emissie > 0)
 gemiddelde emissie over bedrijfsuren: (kg/s) 0.000001380
 warmte output-schoorsteen [MW]: 0.0
 Rookgasdebiet [normaal m3/s]: 6.1
 Uittree snelheid rookgassen [m/s]: 3.7
 Rookgas-temperatuur [K]: 283.0

cumulatieve emissie over alle voorgaande bronnen: 0.000025860

***** Brongegevens van bron : 19
 ** BRON PLUS GEBOUW ** luchtwasser 5, stal 9 luchtwasser 1 bron 1

X-positie van de bron [m]: 197559
 Y-positie van de bron [m]: 383169
 kortste zijde gebouw [m]: 95.4
 langste zijde gebouw [m]: 140.0
 Hoogte van het gebouw [m]: 7.1
 Oriëntatie gebouw [graden]: 145.0
 x_coördinaat van gebouw [m]: 197512
 y_coördinaat van gebouw [m]: 383216
 Schoorsteenhoogte (tov maaiveld) [m]: 15.0
 Inw. schoorsteendiameter (top): 1.47
 Uitw. schoorsteendiameter (top): 1.48
 Gem. volumeflux over bedrijfsuren (Nm3): 5.95
 Gem. uittree snelheid over bedrijfsuren (m/s): 3.64
 Temperatuur rookgassen (K): 283.00
 Gem. warmte emissie over bedrijfsuren (MW): 0.00
 Aantal bedrijfsuren: 43800
 (Bedrijfsuren zijn uren met een emissie > 0)
 gemiddelde emissie over bedrijfsuren: (kg/s) 0.000001340
 warmte output-schoorsteen [MW]: 0.0
 Rookgasdebiet [normaal m3/s]: 6.0
 Uittree snelheid rookgassen [m/s]: 3.6
 Rookgas-temperatuur [K]: 283.0

cumulatieve emissie over alle voorgaande bronnen: 0.000027200

***** Brongegevens van bron : 20
 ** BRON PLUS GEBOUW ** luchtwasser 5, stal 9 luchtwasser 1 bron 2

X-positie van de bron [m]: 197559
 Y-positie van de bron [m]: 383170
 kortste zijde gebouw [m]: 95.4
 langste zijde gebouw [m]: 140.0
 Hoogte van het gebouw [m]: 7.1
 Oriëntatie gebouw [graden]: 145.0
 x_coördinaat van gebouw [m]: 197512
 y_coördinaat van gebouw [m]: 383216
 Schoorsteenhoogte (tov maaiveld) [m]: 15.0

scenario willems Hoebertweg 15 America BWL 2007.01 ep 15 meter 2020_0088

```
Inw. schoorsteendiameter (top): 1.47
Uitw. schoorsteendiameter (top): 1.48
Gem. volumeflux over bedrijfsuren (Nm3) : 5.95
Gem. uittree snelheid over bedrijfsuren (m/s) : 3.64
Temperatuur rookgassen (K) : 283.00
Gem. warmte emissie over bedrijfsuren (MW) : 0.00
Aantal bedrijfsuren: 43800
(Bedrijfsuren zijn uren met een emissie > 0)
gemiddelde emissie over bedrijfsuren: (kg/s) 0.000001340
warmte output-schoorsteen [MW]: 0.0
Rookgasdebiet [normaal m3/s]: 6.0
Uitree snelheid rookgassen [m/s]: 3.6
Rookgas-temperatuur [K]: 283.0
```

cumulatieve emissie over alle voorgaande bronnen: 0.000028540

***** Brongegevens van bron : 21
** BRON PLUS GEBOUW ** luchtwasser 5, stal 9 luchtwasser 1 bron 3

```
X-positie van de bron [m]: 197559
Y-positie van de bron [m]: 383171
kortste zijde gebouw [m]: 95.4
langste zijde gebouw [m]: 140.0
Hoogte van het gebouw [m]: 7.1
Orientatie gebouw [graden] : 145.0
x_coördinaat van gebouw [m]: 197512
y_coördinaat van gebouw [m]: 383216
Schoorsteenhoogte (tov maaiveld) [m]: 15.0
Inw. schoorsteendiameter (top): 1.47
Uitw. schoorsteendiameter (top): 1.48
Gem. volumeflux over bedrijfsuren (Nm3) : 5.95
Gem. uittree snelheid over bedrijfsuren (m/s) : 3.64
Temperatuur rookgassen (K) : 283.00
Gem. warmte emissie over bedrijfsuren (MW) : 0.00
Aantal bedrijfsuren: 43800
(Bedrijfsuren zijn uren met een emissie > 0)
gemiddelde emissie over bedrijfsuren: (kg/s) 0.000001340
warmte output-schoorsteen [MW]: 0.0
Rookgasdebiet [normaal m3/s]: 6.0
Uitree snelheid rookgassen [m/s]: 3.6
Rookgas-temperatuur [K]: 283.0
```

cumulatieve emissie over alle voorgaande bronnen: 0.000029880

***** Brongegevens van bron : 22
** BRON PLUS GEBOUW ** luchtwasser 5, stal 9 luchtwasser 1 bron 4

```
X-positie van de bron [m]: 197560
Y-positie van de bron [m]: 383172
kortste zijde gebouw [m]: 95.4
langste zijde gebouw [m]: 140.0
Hoogte van het gebouw [m]: 7.1
Orientatie gebouw [graden] : 145.0
x_coördinaat van gebouw [m]: 197512
y_coördinaat van gebouw [m]: 383216
Schoorsteenhoogte (tov maaiveld) [m]: 15.0
Inw. schoorsteendiameter (top): 1.47
Uitw. schoorsteendiameter (top): 1.48
Gem. volumeflux over bedrijfsuren (Nm3) : 5.95
Gem. uittree snelheid over bedrijfsuren (m/s) : 3.64
Temperatuur rookgassen (K) : 283.00
Gem. warmte emissie over bedrijfsuren (MW) : 0.00
Aantal bedrijfsuren: 43800
(Bedrijfsuren zijn uren met een emissie > 0)
gemiddelde emissie over bedrijfsuren: (kg/s) 0.000001340
warmte output-schoorsteen [MW]: 0.0
Rookgasdebiet [normaal m3/s]: 6.0
Uitree snelheid rookgassen [m/s]: 3.6
Rookgas-temperatuur [K]: 283.0
```

cumulatieve emissie over alle voorgaande bronnen: 0.000031220

***** Brongegevens van bron : 23
** BRON PLUS GEBOUW ** luchtwasser 5, stal 9 luchtwasser 1 bron 5

```
X-positie van de bron [m]: 197560
Y-positie van de bron [m]: 383173
kortste zijde gebouw [m]: 95.4
langste zijde gebouw [m]: 140.0
Hoogte van het gebouw [m]: 7.1
Orientatie gebouw [graden] : 145.0
x_coördinaat van gebouw [m]: 197512
y_coördinaat van gebouw [m]: 383216
Schoorsteenhoogte (tov maaiveld) [m]: 15.0
Inw. schoorsteendiameter (top): 1.47
Uitw. schoorsteendiameter (top): 1.48
Gem. volumeflux over bedrijfsuren (Nm3) : 5.95
Gem. uittree snelheid over bedrijfsuren (m/s) : 3.64
Temperatuur rookgassen (K) : 283.00
```

Gem. warmte emissie over bedrijfsuren (MW) 0: 0.00
 Aantal bedrijfsuren: 43800
 (Bedrijfsuren zijn uren met een emissie > 0)
 gemiddelde emissie over bedrijfsuren: (kg/s) 0.000001340
 warmte output-schoorsteen [MW] 0: 0.0
 Rookgasdebiet [normaal m3/s] 0: 6.0
 Uittree snelheid rookgassen [m/s] 0: 3.6
 Rookgas-temperatuur [K] 0: 283.0

cumulatieve emissie over alle voorgaande bronnen: 0.000032560

***** Brongegevens van bron 0: 24
 ** BRON PLUS GEBOUW ** luchtwasser 6, stal 9 luchtwasser 2 bron 1

X-positie van de bron [m] 0: 197547
 Y-positie van de bron [m] 0: 383151
 kortste zijde gebouw [m] 0: 95.4
 langste zijde gebouw [m] 0: 140.0
 Hoogte van het gebouw [m] 0: 7.1
 Oriëntatie gebouw [graden] 0: 145.0
 x_coördinaat van gebouw [m] 0: 197512
 y_coördinaat van gebouw [m] 0: 383216
 Schoorsteenhoogte (tov maaiveld) [m] 0: 15.0
 Inw. schoorsteendiameter (top) 0: 1.47
 Uitw. schoorsteendiameter (top) 0: 1.48
 Gem. volumeflux over bedrijfsuren (Nm3) 0: 5.95
 Gem. uittree snelheid over bedrijfsuren (m/s) 0: 3.64
 Temperatuur rookgassen (K) 0: 283.00
 Gem. warmte emissie over bedrijfsuren (MW) 0: 0.00
 Aantal bedrijfsuren: 43800
 (Bedrijfsuren zijn uren met een emissie > 0)
 gemiddelde emissie over bedrijfsuren: (kg/s) 0.000001340
 warmte output-schoorsteen [MW] 0: 0.0
 Rookgasdebiet [normaal m3/s] 0: 6.0
 Uittree snelheid rookgassen [m/s] 0: 3.6
 Rookgas-temperatuur [K] 0: 283.0

cumulatieve emissie over alle voorgaande bronnen: 0.000033900

***** Brongegevens van bron 0: 25
 ** BRON PLUS GEBOUW ** luchtwasser 6, stal 9 luchtwasser 2 bron 2

X-positie van de bron [m] 0: 197547
 Y-positie van de bron [m] 0: 383152
 kortste zijde gebouw [m] 0: 95.4
 langste zijde gebouw [m] 0: 140.0
 Hoogte van het gebouw [m] 0: 7.1
 Oriëntatie gebouw [graden] 0: 145.0
 x_coördinaat van gebouw [m] 0: 197512
 y_coördinaat van gebouw [m] 0: 383216
 Schoorsteenhoogte (tov maaiveld) [m] 0: 15.0
 Inw. schoorsteendiameter (top) 0: 1.47
 Uitw. schoorsteendiameter (top) 0: 1.48
 Gem. volumeflux over bedrijfsuren (Nm3) 0: 5.95
 Gem. uittree snelheid over bedrijfsuren (m/s) 0: 3.64
 Temperatuur rookgassen (K) 0: 283.00
 Gem. warmte emissie over bedrijfsuren (MW) 0: 0.00
 Aantal bedrijfsuren: 43800
 (Bedrijfsuren zijn uren met een emissie > 0)
 gemiddelde emissie over bedrijfsuren: (kg/s) 0.000001340
 warmte output-schoorsteen [MW] 0: 0.0
 Rookgasdebiet [normaal m3/s] 0: 6.0
 Uittree snelheid rookgassen [m/s] 0: 3.6
 Rookgas-temperatuur [K] 0: 283.0

cumulatieve emissie over alle voorgaande bronnen: 0.000035240

***** Brongegevens van bron 0: 26
 ** BRON PLUS GEBOUW ** luchtwasser 6, stal 9 luchtwasser 2 bron 3

X-positie van de bron [m] 0: 197547
 Y-positie van de bron [m] 0: 383153
 kortste zijde gebouw [m] 0: 95.4
 langste zijde gebouw [m] 0: 140.0
 Hoogte van het gebouw [m] 0: 7.1
 Oriëntatie gebouw [graden] 0: 145.0
 x_coördinaat van gebouw [m] 0: 197512
 y_coördinaat van gebouw [m] 0: 383216
 Schoorsteenhoogte (tov maaiveld) [m] 0: 15.0
 Inw. schoorsteendiameter (top) 0: 1.47
 Uitw. schoorsteendiameter (top) 0: 1.48
 Gem. volumeflux over bedrijfsuren (Nm3) 0: 5.95
 Gem. uittree snelheid over bedrijfsuren (m/s) 0: 3.64
 Temperatuur rookgassen (K) 0: 283.00
 Gem. warmte emissie over bedrijfsuren (MW) 0: 0.00
 Aantal bedrijfsuren: 43800
 (Bedrijfsuren zijn uren met een emissie > 0)
 gemiddelde emissie over bedrijfsuren: (kg/s) 0.000001340
 warmte output-schoorsteen [MW] 0: 0.0

scenario Willems Hoebertweg 15 America BWL 2007.01 ep 15 meter 2020_0088

Rookgasdebiet [normaal m3/s]: 6.0
Uittree snelheid rookgassen [m/s]: 3.6
Rookgas-temperatuur [K]: 283.0

cumulatieve emissie over alle voorgaande bronnen: 0.000036580

***** Brongegevens van bron : 27
** BRON PLUS GEBOUW ** luchtwasser 6, stal 9 luchtwasser 2 bron 4

X-positie van de bron [m]: 197548
Y-positie van de bron [m]: 383154
kortste zijde gebouw [m]: 95.4
langste zijde gebouw [m]: 140.0
Hoogte van het gebouw [m]: 7.1
Orientatie gebouw [graden]: 145.0
x_coördinaat van gebouw [m]: 197512
y_coördinaat van gebouw [m]: 383216
Schoorsteenhoogte (tov maaiveld) [m]: 15.0
Inw. schoorsteendiameter (top): 1.47
Uitw. schoorsteendiameter (top): 1.48
Gem. volumeflux over bedrijfsuren (Nm3): 5.95
Gem. uittree snelheid over bedrijfsuren (m/s): 3.64
Temperatuur rookgassen (K): 283.00
Gem. warmte emissie over bedrijfsuren (MW): 0.00
Aantal bedrijfsuren: 43800
(Bedrijfsuren zijn uren met een emissie > 0)
gemiddelde emissie over bedrijfsuren: (kg/s) 0.000001340
warmte output-schoorsteen [MW]: 0.0
Rookgasdebiet [normaal m3/s]: 6.0
Uittree snelheid rookgassen [m/s]: 3.6
Rookgas-temperatuur [K]: 283.0

cumulatieve emissie over alle voorgaande bronnen: 0.000037920

***** Brongegevens van bron : 28
** BRON PLUS GEBOUW ** luchtwasser 6, stal 9 luchtwasser 2 bron 5

X-positie van de bron [m]: 197548
Y-positie van de bron [m]: 383154
kortste zijde gebouw [m]: 95.4
langste zijde gebouw [m]: 140.0
Hoogte van het gebouw [m]: 7.1
Orientatie gebouw [graden]: 145.0
x_coördinaat van gebouw [m]: 197512
y_coördinaat van gebouw [m]: 383216
Schoorsteenhoogte (tov maaiveld) [m]: 15.0
Inw. schoorsteendiameter (top): 1.47
Uitw. schoorsteendiameter (top): 1.48
Gem. volumeflux over bedrijfsuren (Nm3): 5.95
Gem. uittree snelheid over bedrijfsuren (m/s): 3.64
Temperatuur rookgassen (K): 283.00
Gem. warmte emissie over bedrijfsuren (MW): 0.00
Aantal bedrijfsuren: 43800
(Bedrijfsuren zijn uren met een emissie > 0)
gemiddelde emissie over bedrijfsuren: (kg/s) 0.000001340
warmte output-schoorsteen [MW]: 0.0
Rookgasdebiet [normaal m3/s]: 6.0
Uittree snelheid rookgassen [m/s]: 3.6
Rookgas-temperatuur [K]: 283.0

cumulatieve emissie over alle voorgaande bronnen: 0.000039260

Bijlage 2 Berekeningsjournaal NOx

KEMA STACKS VERSIE 2007.1
Release 19 juni 2007

Stof-identificatie: NO2

starttijd: 8:37:48
datum/tijd journaal bestand: 26-2-2008 9:06:20
GASDEPOSITIE- EN CONCENTRATIE-BEREKENING
BEREKENINGRESULTATEN

Meteo Schiphol en Eindhoven, vertaald naar locatiespecifieke meteo
De locatie waarop de achtergrondconcentratie is bepaald : 197432 383080
opgegeven emissie-bestand K:\stacks70\Input\emis.dat
Bron(nen)-bijdragen PLUS achtergrondconcentraties berekend!

Generieke Concentraties van Nederland (GCN) gebruikt:
Gerekend is met het MNP scenario van 2007 (nieuwe BGE scenario)
Er is gerekend met de GCN-waarden van 2010
versie-identificatie van GCN.DLL: 1.1.0.4 van 9 april 2002
identificatie van GCN-data voor het 1e jaar; versie 22-03-02 van 1.0
identificatie van GCN-data voor het 2e jaar; versie 22-03-02 van 1.0
identificatie van GCN-data voor het 3e jaar; versie 22-03-02 van 1.0
identificatie van GCN-data voor het 4e jaar; versie 22-03-02 van 1.0
identificatie van GCN-data voor het 5e jaar; versie 22-03-02 van 1.0
GCN-waarden berekend op opgegeven coördinaten: 197432.4 383080.6
opgegeven achtergrondcorrectie (voor dubbelteeling) 0.0000
opgegeven referentiejaar: 2008

Doorgerekende (meteo)periode
Start datum/tijd: 1-1-1995 1:00 h
Eind datum/tijd: 31-12-1999 24:00 h

Aantal uren waarmee gerekend is : 43800

De windroos: frekwentie van voorkomen van de windsectoren(uren, %) op receptor-locatie
gem. windsnelheid, neerslagsom en gem. achtergrondconcentraties (ug/m3)

sector(van-tot)	uren	%	ws	neerslag(mm)	NO2	O3
1 (-15- 15):	2358.0	5.4	3.1	112.60	18.0	51.4
2 (15- 45):	2627.0	6.0	3.3	76.90	18.1	47.5
3 (45- 75):	3831.0	8.7	3.7	94.50	20.2	43.0
4 (75-105):	2412.0	5.5	3.1	100.80	21.6	38.9
5 (105-135):	2711.0	6.2	2.8	186.75	22.5	34.0
6 (135-165):	2885.0	6.6	2.7	268.00	22.1	32.2
7 (165-195):	4365.0	10.0	3.7	593.65	19.5	37.3
8 (195-225):	6570.0	15.0	4.4	813.90	19.0	40.5
9 (225-255):	6043.0	13.8	4.6	846.35	18.7	45.1
10 (255-285):	4408.0	10.1	3.8	478.05	18.0	49.0
11 (285-315):	3005.0	6.9	3.2	201.95	17.5	51.4
12 (315-345):	2585.0	5.9	3.3	138.55	17.5	51.4
gemiddeld/som:	43800.0		3.7	3912.10	19.3	43.2

lengtegraad: 5.0
breedtegraad: 52.0
Bodemvochtigheids-index: 1.00
Albedo (bodemweerskaatsingscoefficient): 0.20

Geen percentielen berekend
Aantal receptorpunten : 1681
Terreinruwheid receptor gebied [m]: 0.0986
Terreinruwheid [m] op meteolokatie windrichtingsafhankelijk genomen
Hoogte berekende concentraties [m]: 1.5

Gemiddelde veldwaarde concentratie [ug/m3]: 20.03369
hoogste gem. concentratiewaarde in het grid: 22.28553
Hoogste uurwaarde concentratie in tijdreeks: 170.97541
Coördinaten (x,y): 197728, 383339
Datum/tijd (yy,mm,dd, hh): 1995 1 23 21

Aantal bronnen : 4

***** Brongegevens van bron : 1
** PUNTBRON ** WKK 1

X-positie van de bron [m]: 197483
Y-positie van de bron [m]: 383230
Schoorsteenhoogte (tov maaiveld) [m]: 8.0
Inw. schoorsteendiameter (top): 0.50
Uitw. schoorsteendiameter (top): 0.51
Gem. volumeflux over bedrijfsuren (Nm3) : 1.45
Gem. uittree snelheid over bedrijfsuren (m/s) : 18.94
Temperatuur rookgassen (K) : 700.00
Gem. warmte emissie over bedrijfsuren (MW) : 0.83
NO2 fractie in het rookgas [%] : 0.00

Aantal bedrijfsuren: 43800
 (Bedrijfsuren zijn uren met een emissie > 0)
 gemiddelde emissie over bedrijfsuren: (kg/s) 0.000814000
 warmte output-schoorsteen [MW]: 0.8
 Rookgasdebiet [normaal m3/s]: 1.4
 uittree snelheid rookgassen [m/s]: 18.9
 Rookgas-temperatuur [K]: 700.0
 NO2 fractie in het rookgas [%]: 0.00

cumulatieve emissie over alle voorgaande bronnen: 0.000814000

***** Brongegevens van bron : 2
 ** PUNTBRON ** WKK 2

X-positie van de bron [m]: 197481
 Y-positie van de bron [m]: 383228
 Schoorsteenhoogte (tov maaiveld) [m]: 8.0
 Inw. schoorsteendiameter (top): 0.50
 Uitw. schoorsteendiameter (top): 0.51
 Gem. volumeflux over bedrijfsuren (Nm3) : 1.45
 Gem. uittree snelheid over bedrijfsuren (m/s) : 7.66
 Temperatuur rookgassen (K) : 283.00
 Gem. warmte emissie over bedrijfsuren (MW) : 0.83
 NO2 fractie in het rookgas [%] : 0.00

Aantal bedrijfsuren: 43800
 (Bedrijfsuren zijn uren met een emissie > 0)
 gemiddelde emissie over bedrijfsuren: (kg/s) 0.000814000
 warmte output-schoorsteen [MW]: 0.8
 Rookgasdebiet [normaal m3/s]: 1.4
 uittree snelheid rookgassen [m/s]: 7.7
 Rookgas-temperatuur [K]: 283.0
 NO2 fractie in het rookgas [%]: 0.00

cumulatieve emissie over alle voorgaande bronnen: 0.001628000

***** Brongegevens van bron : 3
 ** PUNTBRON ** WKK 3

X-positie van de bron [m]: 197481
 Y-positie van de bron [m]: 383232
 Schoorsteenhoogte (tov maaiveld) [m]: 8.0
 Inw. schoorsteendiameter (top): 0.50
 Uitw. schoorsteendiameter (top): 0.51
 Gem. volumeflux over bedrijfsuren (Nm3) : 1.45
 Gem. uittree snelheid over bedrijfsuren (m/s) : 7.66
 Temperatuur rookgassen (K) : 283.00
 Gem. warmte emissie over bedrijfsuren (MW) : 0.83
 NO2 fractie in het rookgas [%] : 0.00

Aantal bedrijfsuren: 43800
 (Bedrijfsuren zijn uren met een emissie > 0)
 gemiddelde emissie over bedrijfsuren: (kg/s) 0.000814000
 warmte output-schoorsteen [MW]: 0.8
 Rookgasdebiet [normaal m3/s]: 1.4
 uittree snelheid rookgassen [m/s]: 7.7
 Rookgas-temperatuur [K]: 283.0
 NO2 fractie in het rookgas [%]: 0.00

cumulatieve emissie over alle voorgaande bronnen: 0.002442000

***** Brongegevens van bron : 4
 ** PUNTBRON ** WKK 4

X-positie van de bron [m]: 197478
 Y-positie van de bron [m]: 383231
 Schoorsteenhoogte (tov maaiveld) [m]: 8.0
 Inw. schoorsteendiameter (top): 0.50
 Uitw. schoorsteendiameter (top): 0.51
 Gem. volumeflux over bedrijfsuren (Nm3) : 1.45
 Gem. uittree snelheid over bedrijfsuren (m/s) : 7.66
 Temperatuur rookgassen (K) : 283.00
 Gem. warmte emissie over bedrijfsuren (MW) : 0.83
 NO2 fractie in het rookgas [%] : 0.00

Aantal bedrijfsuren: 43800
 (Bedrijfsuren zijn uren met een emissie > 0)
 gemiddelde emissie over bedrijfsuren: (kg/s) 0.000814000
 warmte output-schoorsteen [MW]: 0.8
 Rookgasdebiet [normaal m3/s]: 1.4
 uittree snelheid rookgassen [m/s]: 7.7
 Rookgas-temperatuur [K]: 283.0
 NO2 fractie in het rookgas [%]: 0.00

cumulatieve emissie over alle voorgaande bronnen: 0.003256000

KEMA STACKS VERSIE 2007.1
Release 19 juni 2007

Stof-identificatie: NO2

starttijd: 9:30:25
datum/tijd journaal bestand: 26-2-2008 9:57:12
GASDEPOSITIE- EN CONCENTRATIE-BEREKENING
BEREKENINGRESULTATEN

Meteo Schiphol en Eindhoven, vertaald naar locatiespecifieke meteo
De locatie waarop de achtergrondconcentratie is bepaald : 197432 383098
opgegeven emissie-bestand K:\stacks70\input\emis.dat
Bron(nen)-bijdragen PLUS achtergrondconcentraties berekend!

Generieke Concentraties van Nederland (GCN) gebruikt:
Gerekend is met het MNP scenario van 2007 (nieuwe BGE scenario)
Er is gerekend met 2010 achtergrond GCN-waarden
versie-identificatie van GCN.DLL: 1.1.0.4 van 9 april 2002
identificatie van GCN-data voor het 1e jaar; versie 22-03-02 van 1.0
identificatie van GCN-data voor het 2e jaar; versie 22-03-02 van 1.0
identificatie van GCN-data voor het 3e jaar; versie 22-03-02 van 1.0
identificatie van GCN-data voor het 4e jaar; versie 22-03-02 van 1.0
identificatie van GCN-data voor het 5e jaar; versie 22-03-02 van 1.0
GCN-waarden berekend op opgegeven coördinaten: 197432.4 383099.1
opgegeven achtergrondcorrectie (voor dubbelrekening) 0.0000
opgegeven referentiejaar: 2010

Doorgerekende (meteo)periode
Start datum/tijd: 1-1-1995 1:00 h
Eind datum/tijd: 31-12-1999 24:00 h

Aantal uren waarmee gerekend is : 43800

De windroos: frekwentie van voorkomen van de windsectoren(uren, %) op receptor-locatie
gem. windsnelheid, neerslagsom en gem. achtergrondconcentraties (ug/m3)

sector(van-tot)	uren	%	ws	neerslag(mm)	NO2	O3
1 (-15- 15):	2358.0	5.4	3.1	112.60	15.8	53.8
2 (15- 45):	2627.0	6.0	3.3	76.90	16.3	50.4
3 (45- 75):	3831.0	8.7	3.7	94.50	19.2	45.7
4 (75-105):	2412.0	5.5	3.1	100.80	22.6	38.9
5 (105-135):	2711.0	6.2	2.8	186.75	23.6	33.0
6 (135-165):	2885.0	6.6	2.7	268.00	21.5	31.0
7 (165-195):	4365.0	10.0	3.7	593.65	16.2	40.3
8 (195-225):	6570.0	15.0	4.4	813.90	15.5	43.4
9 (225-255):	6043.0	13.8	4.6	846.35	15.7	47.3
10 (255-285):	4408.0	10.1	3.8	478.05	15.4	51.3
11 (285-315):	3005.0	6.9	3.2	201.95	15.1	54.2
12 (315-345):	2585.0	5.9	3.3	138.55	14.8	53.6
gemiddeld/som:	43800.0		3.7	3912.10	17.2	45.2

lengtegraad: 5.0
breedtegraad: 52.0
Bodemvochtigheids-index: 1.00
Albedo (bodemweerskaatsingscoefficient): 0.20

Geen percentielen berekend
Aantal receptorpunten : 1640
Terreinruwheid receptor gebied [m]: 0.0986
Terreinruwheid [m] op meteolokatie windrichtingsafhankelijk genomen
Hoogte berekende concentraties [m]: 1.5

Gemiddelde veldwaarde concentratie [ug/m3]: 17.97118
hoogste gem. concentratiewaarde in het grid: 20.27395
Hoogste uurwaarde concentratie in tijdreeks: 168.00713
Coördinaten (x,y): 197691, 383228
Datum/tijd (yy,mm,dd,hh): 1999 4 2 19

Aantal bronnen : 4

***** Brongegevens van bron : 1
** PUNTBRON ** WKK 1

X-positie van de bron [m]: 197483
Y-positie van de bron [m]: 383230
Schoorsteenhoogte (tov maaiveld) [m]: 8.0
Inw. schoorsteendiameter (top): 0.50
Uitw. schoorsteendiameter (top): 0.51
Gem. volumeflux over bedrijfsuren (Nm3) : 1.45
Gem. uittree snelheid over bedrijfsuren (m/s) : 18.94
Temperatuur rookgassen (K) : 700.00
Gem. warmte emissie over bedrijfsuren (MW) : 0.83
NO2 fractie in het rookgas [%] : 0.00

Aantal bedrijfsuren: 43800
 (Bedrijfsuren zijn uren met een emissie > 0)
 gemiddelde emissie over bedrijfsuren: (kg/s) 0.000814000
 Warmte output-schoorsteen [MW]: 0.8
 Rookgasdebiet [normaal m3/s]: 1.4
 Uittree snelheid rookgassen [m/s]: 18.9
 Rookgas-temperatuur [K]: 700.0
 NO2 fractie in het rookgas [%]: 0.00

cumulatieve emissie over alle voorgaande bronnen: 0.000814000

***** Brongegevens van bron : 2
 ** PUNTBRON ** WKK 2

X-positie van de bron [m]: 197481
 Y-positie van de bron [m]: 383228
 Schoorsteenhoogte (tov maaiveld) [m]: 8.0
 Inw. schoorsteendiameter (top): 0.50
 Uitw. schoorsteendiameter (top): 0.51
 Gem. volumeflux over bedrijfsuren (Nm3) : 1.45
 Gem. uittree snelheid over bedrijfsuren (m/s) : 7.66
 Temperatuur rookgassen (K) : 283.00
 Gem. warmte emissie over bedrijfsuren (MW) : 0.83
 NO2 fractie in het rookgas [%] : 0.00

Aantal bedrijfsuren: 43800
 (Bedrijfsuren zijn uren met een emissie > 0)
 gemiddelde emissie over bedrijfsuren: (kg/s) 0.000814000
 Warmte output-schoorsteen [MW]: 0.8
 Rookgasdebiet [normaal m3/s]: 1.4
 Uittree snelheid rookgassen [m/s]: 7.7
 Rookgas-temperatuur [K]: 283.0
 NO2 fractie in het rookgas [%]: 0.00

cumulatieve emissie over alle voorgaande bronnen: 0.001628000

***** Brongegevens van bron : 3
 ** PUNTBRON ** WKK 3

X-positie van de bron [m]: 197481
 Y-positie van de bron [m]: 383232
 Schoorsteenhoogte (tov maaiveld) [m]: 8.0
 Inw. schoorsteendiameter (top): 0.50
 Uitw. schoorsteendiameter (top): 0.51
 Gem. volumeflux over bedrijfsuren (Nm3) : 1.45
 Gem. uittree snelheid over bedrijfsuren (m/s) : 7.66
 Temperatuur rookgassen (K) : 283.00
 Gem. warmte emissie over bedrijfsuren (MW) : 0.83
 NO2 fractie in het rookgas [%] : 0.00

Aantal bedrijfsuren: 43800
 (Bedrijfsuren zijn uren met een emissie > 0)
 gemiddelde emissie over bedrijfsuren: (kg/s) 0.000814000
 Warmte output-schoorsteen [MW]: 0.8
 Rookgasdebiet [normaal m3/s]: 1.4
 Uittree snelheid rookgassen [m/s]: 7.7
 Rookgas-temperatuur [K]: 283.0
 NO2 fractie in het rookgas [%]: 0.00

cumulatieve emissie over alle voorgaande bronnen: 0.002442000

***** Brongegevens van bron : 4
 ** PUNTBRON ** WKK 4

X-positie van de bron [m]: 197478
 Y-positie van de bron [m]: 383231
 Schoorsteenhoogte (tov maaiveld) [m]: 8.0
 Inw. schoorsteendiameter (top): 0.50
 Uitw. schoorsteendiameter (top): 0.51
 Gem. volumeflux over bedrijfsuren (Nm3) : 1.45
 Gem. uittree snelheid over bedrijfsuren (m/s) : 7.66
 Temperatuur rookgassen (K) : 283.00
 Gem. warmte emissie over bedrijfsuren (MW) : 0.83
 NO2 fractie in het rookgas [%] : 0.00

Aantal bedrijfsuren: 43800
 (Bedrijfsuren zijn uren met een emissie > 0)
 gemiddelde emissie over bedrijfsuren: (kg/s) 0.000814000
 Warmte output-schoorsteen [MW]: 0.8
 Rookgasdebiet [normaal m3/s]: 1.4
 Uittree snelheid rookgassen [m/s]: 7.7
 Rookgas-temperatuur [K]: 283.0
 NO2 fractie in het rookgas [%]: 0.00

cumulatieve emissie over alle voorgaande bronnen: 0.003256000

KEMA STACKS VERSIE 2007.1
Release 19 juni 2007

Stof-identificatie: NO2

starttijd: 10:21:08
datum/tijd journaal bestand: 26-2-2008 10:47:50
GASDEPOSITIE- EN CONCENTRATIE-BEREKENING
BEREKENINGRESULTATEN

Meteo Schiphol en Eindhoven, vertaald naar locatiespecifieke meteo
De locatie waarop de achtergrondconcentratie is bepaald : 197432 383098
opgegeven emissie-bestand K:\stacks70\Input\emis.dat
Bron(nen)-bijdragen PLUS achtergrondconcentraties berekend!

Generieke Concentraties van Nederland (GCN) gebruikt:
Gerekend is met het MNP scenario van 2007 (nieuwe BGE scenario)
Er is gerekend met 2020 achtergrond GCN-waarden
versie-identificatie van GCN.DLL: 1.1.0.4 van 9 april 2002
identificatie van GCN-data voor het 1e jaar; versie 22-03-02 van 1.0
identificatie van GCN-data voor het 2e jaar; versie 22-03-02 van 1.0
identificatie van GCN-data voor het 3e jaar; versie 22-03-02 van 1.0
identificatie van GCN-data voor het 4e jaar; versie 22-03-02 van 1.0
identificatie van GCN-data voor het 5e jaar; versie 22-03-02 van 1.0
GCN-waarden berekend op opgegeven coördinaten: 197432.4 383099.1
opgegeven achtergrondcorrectie (voor dubbel telling) 0.0000
opgegeven referentiejaar: 2020

Doorgerekende (meteo)periode
Start datum/tijd: 1-1-1995 1:00 h
Eind datum/tijd: 31-12-1999 24:00 h

Aantal uren waarmee gerekend is : 43800

De windroos: frekwentie van voorkomen van de windsectoren(uren, %) op receptor-locatie
gem. windsnelheid, neerslagsom en gem. achtergrondconcentraties (ug/m3)

sektor(van-tot)	uren	%	ws	neerslag(mm)	NO2	O3
1 (-15- 15):	2358.0	5.4	3.1	112.60	11.8	57.4
2 (15- 45):	2627.0	6.0	3.3	76.90	12.1	53.8
3 (45- 75):	3831.0	8.7	3.7	94.50	14.3	48.8
4 (75-105):	2412.0	5.5	3.1	100.80	16.8	41.5
5 (105-135):	2711.0	6.2	2.8	186.75	17.5	35.3
6 (135-165):	2885.0	6.6	2.7	268.00	16.0	33.1
7 (165-195):	4365.0	10.0	3.7	593.65	12.0	43.1
8 (195-225):	6570.0	15.0	4.4	813.90	11.5	46.3
9 (225-255):	6043.0	13.8	4.6	846.35	11.7	50.5
10 (255-285):	4408.0	10.1	3.8	478.05	11.5	54.8
11 (285-315):	3005.0	6.9	3.2	201.95	11.3	57.9
12 (315-345):	2585.0	5.9	3.3	138.55	11.0	57.2
gemiddeld/som:	43800.0		3.7	3912.10	12.8	48.3

lengtegraad: 5.0
breedtegraad: 52.0
Bodemvochtigheids-index: 1.00
Albedo (bodembrekingscoëfficiënt): 0.20

Geen percentielen berekend
Aantal receptorpunten : 1640
Terreinruwheid receptor gebied [m]: 0.0986
Terreinruwheid [m] op meteo-locatie windrichtingsafhankelijk genomen
Hoogte berekende concentraties [m]: 1.5

Gemiddelde veldwaarde concentratie [ug/m3]: 13.58331
hoogste gem. concentratiewaarde in het grid: 15.92887
Hoogste uurwaarde concentratie in tijdreeks: 161.50304
Coördinaten (x,y): 197691, 383228
Datum/tijd (yy,mm,dd,hh): 1999 4 2 19

Aantal bronnen : 4

***** Brongegevens van bron : 1
** PUNTBRON ** WKK 1

X-positie van de bron [m]: 197483
Y-positie van de bron [m]: 383230
Schoorsteenhoogte (tov maaiveld) [m]: 8.0
Inw. schoorsteendiameter (top): 0.50
Uitw. schoorsteendiameter (top): 0.51
Gem. volumeflux over bedrijfsuren (Nm3) : 1.45
Gem. uittree snelheid over bedrijfsuren (m/s) : 18.94
Temperatuur rookgassen (K) : 700.00
Gem. warmte emissie over bedrijfsuren (MW) : 0.83
NO2 fractie in het rookgas [%] : 0.00

Aantal bedrijfsuren: 43800
 (Bedrijfsuren zijn uren met een emissie > 0)
 gemiddelde emissie over bedrijfsuren: (kg/s) 0.000814000
 warmte output-schoorsteen [MW]: 0.8
 Rookgasdebit [normaal m3/s]: 1.4
 Uittree snelheid rookgassen [m/s]: 18.9
 Rookgas-temperatuur [K]: 700.0
 NO2 fraktie in het rookgas [%]: 0.00

cumulatieve emissie over alle voorgaande bronnen: 0.000814000

***** Brongegevens van bron 0: 2
 ** PUNTBRON ** WKK 2

X-positie van de bron [m]: 197481
 Y-positie van de bron [m]: 383228
 Schoorsteenhoogte (tov maaiveld) [m]: 8.0
 Inw. schoorsteendiameter (top): 0.50
 Uitw. schoorsteendiameter (top): 0.51
 Gem. volumeflux over bedrijfsuren (Nm3) 0: 1.45
 Gem. uittree snelheid over bedrijfsuren (m/s) 0: 7.66
 Temperatuur rookgassen (K) 0: 283.00
 Gem. warmte emissie over bedrijfsuren (MW) 0: 0.83
 NO2 fraktie in het rookgas [%] 0: 0.00
 Aantal bedrijfsuren: 43800
 (Bedrijfsuren zijn uren met een emissie > 0)
 gemiddelde emissie over bedrijfsuren: (kg/s) 0.000814000
 warmte output-schoorsteen [MW]: 0.8
 Rookgasdebit [normaal m3/s]: 1.4
 Uittree snelheid rookgassen [m/s]: 7.7
 Rookgas-temperatuur [K]: 283.0
 NO2 fraktie in het rookgas [%]: 0.00

cumulatieve emissie over alle voorgaande bronnen: 0.001628000

***** Brongegevens van bron 0: 3
 ** PUNTBRON ** WKK 3

X-positie van de bron [m]: 197481
 Y-positie van de bron [m]: 383232
 Schoorsteenhoogte (tov maaiveld) [m]: 8.0
 Inw. schoorsteendiameter (top): 0.50
 Uitw. schoorsteendiameter (top): 0.51
 Gem. volumeflux over bedrijfsuren (Nm3) 0: 1.45
 Gem. uittree snelheid over bedrijfsuren (m/s) 0: 7.66
 Temperatuur rookgassen (K) 0: 283.00
 Gem. warmte emissie over bedrijfsuren (MW) 0: 0.83
 NO2 fraktie in het rookgas [%] 0: 0.00
 Aantal bedrijfsuren: 43800
 (Bedrijfsuren zijn uren met een emissie > 0)
 gemiddelde emissie over bedrijfsuren: (kg/s) 0.000814000
 warmte output-schoorsteen [MW]: 0.8
 Rookgasdebit [normaal m3/s]: 1.4
 Uittree snelheid rookgassen [m/s]: 7.7
 Rookgas-temperatuur [K]: 283.0
 NO2 fraktie in het rookgas [%]: 0.00

cumulatieve emissie over alle voorgaande bronnen: 0.002442000

***** Brongegevens van bron 0: 4
 ** PUNTBRON ** WKK 4

X-positie van de bron [m]: 197478
 Y-positie van de bron [m]: 383231
 Schoorsteenhoogte (tov maaiveld) [m]: 8.0
 Inw. schoorsteendiameter (top): 0.50
 Uitw. schoorsteendiameter (top): 0.51
 Gem. volumeflux over bedrijfsuren (Nm3) 0: 1.45
 Gem. uittree snelheid over bedrijfsuren (m/s) 0: 7.66
 Temperatuur rookgassen (K) 0: 283.00
 Gem. warmte emissie over bedrijfsuren (MW) 0: 0.83
 NO2 fraktie in het rookgas [%] 0: 0.00
 Aantal bedrijfsuren: 43800
 (Bedrijfsuren zijn uren met een emissie > 0)
 gemiddelde emissie over bedrijfsuren: (kg/s) 0.000814000
 warmte output-schoorsteen [MW]: 0.8
 Rookgasdebit [normaal m3/s]: 1.4
 Uittree snelheid rookgassen [m/s]: 7.7
 Rookgas-temperatuur [K]: 283.0
 NO2 fraktie in het rookgas [%]: 0.00

cumulatieve emissie over alle voorgaande bronnen: 0.003256000

Bijlage 3 Stratenbestand

Gebruiker	Janne
Bedrijf	Drieweg Advies
Gemeente/Plaats	Veghel

Plaats	Straatnaam	X (m)	Y (m)	Intensiteit [mv/etm]	Fractie licht	Fractie middel zwaar	Fractie zwaar	Fractie autobus	Aantal parkeer- bewegingen	Snelheidstype	Wegtype	Bomenfactor	Afstand tot wegas (m)	Fractie stagnatie
America	Hoebertweg	197365	333017	94	0.08	0.54	0.28	0	0	Slagrend stadsverkeer	1	1	10	0

Gebruiker	Janine
Bedrijf	Drieweg Advies
Gemeente/Plaats	Veghel

Jaartal	2009
Meteorologische conditie	Meerjarige meteorologie

Legenda:

Geen overschrijding
Overschrijding plan
Overschrijding plan/rompel

Schallingsfactor emissiefactoren

Persoonauto's	1
Middelzwaar vervoer	1
Zwaar verkeer	1
Autobusverkeer	1

Plaats	Straatnaam	NO2 [$\mu\text{g}/\text{m}^3$] Jaargemid deide	Jm achtergron d	# Overschrij dingen grenswaar de	# Overschrij dingen grenswaar de	# Overschrij dingen plandrump el	Benzoon [$\mu\text{g}/\text{m}^3$] Jaargemid deide	Jm achtergron d	SO2 [$\mu\text{g}/\text{m}^3$] Jaargemid deide	Jm achtergron d	CO [$\mu\text{g}/\text{m}^3$] 98- Percentiel 8h	98- Percentiel achtergron d	BaP [ng/m^3] Jaargemid deide	Jm achtergron d
America	Hoebertweg	19.7	19.3	0	0	0	0.6	0.6	2.5	2.5	648.4	648.0	0.3	0.3

Gebruiker	Janine
Bedrijf	Drieweg Advies
GemeenterPlaats	Veghel

Legenda:

Geen overschrijding
Overschrijding grenswaarde
Overschrijding plandempel

Jaartal	2010
Meteorologische conditie	Maerjarige meteorologie
Schalingfactor emissiefactoren	
Personenauto's	1
Middelzwaar vervoer	1
Zwaar verkeer	1
Autobuoverkeer	1

Plaats	Straatnaam	NO2 [$\mu\text{g}/\text{m}^3$]	PM10 [$\mu\text{g}/\text{m}^3$]	Benzeen [$\mu\text{g}/\text{m}^3$]	SO2 [$\mu\text{g}/\text{m}^3$]	CO [$\mu\text{g}/\text{m}^3$]	BaP [ng/m^3]	
		Jaargemiddelde	Jaargemiddelde	Jaargemiddelde	Jaargemiddelde	98-Percentiel 8h	Jaargemiddelde	
		# Overschrijdingen grenswaarde	# Overschrijdingen plandempel	# Overschrijdingen grenswaarde	# Overschrijdingen plandempel	# Overschrijdingen 24-uurgemiddelde	98-Percentiel achtergrond	
		Jm achtergrond	Jm achtergrond	Jm achtergrond	Jm achtergrond	Jm achtergrond	Jm achtergrond	
America	Hoebertweg	17.5	17.2	0	0	0	648.3	0.3
		26.2	26.2	0.6	3.2	0	648.0	0.3

Gebruiker	Janine
Bedrijf	Driveweg Advies
Gemeente/Plaats	Veghel

Jaartal	2020
Meteorologische condities	Meerjarige meteorologie

Legenda:

Geen overschrijding	
Overschrijding	
Overschrijding	

Schalingsfactor emissiefactoren

Persoonauto's	1
Middelzwaar vervoer	1
Zwaar verkeer	1
Autobusverkeer	1

Plaats	Straatnaam	NO2 [µg/m³] Jaargemiddelde	Jm achtergrond	# Overschrijdingen grenswaarde	PM10 [µg/m³] Jaargemiddelde	Jm achtergrond	# Overschrijdingen grenswaarde	# Overschrijdingen plan drempel	Benzeen [µg/m³] Jaargemiddelde	Jm achtergrond	SO2 [µg/m³] Jaargemiddelde	Jm achtergrond	# Overschrijdingen 24 uur gemiddelde	CO [µg/m³] 98-Per centiaal 8h	98-Per centiaal achtergrond	BaP [ng/m³] Jaargemiddelde	Jm achtergrond
America	Hoebertweg	13.0	12.8	0	24.0	24.0	14	14	0.6	0.6	2.5	2.5	0	648.1	648.0	0.3	0.3

Bijlage 4 Verspreidingsmodel PM10

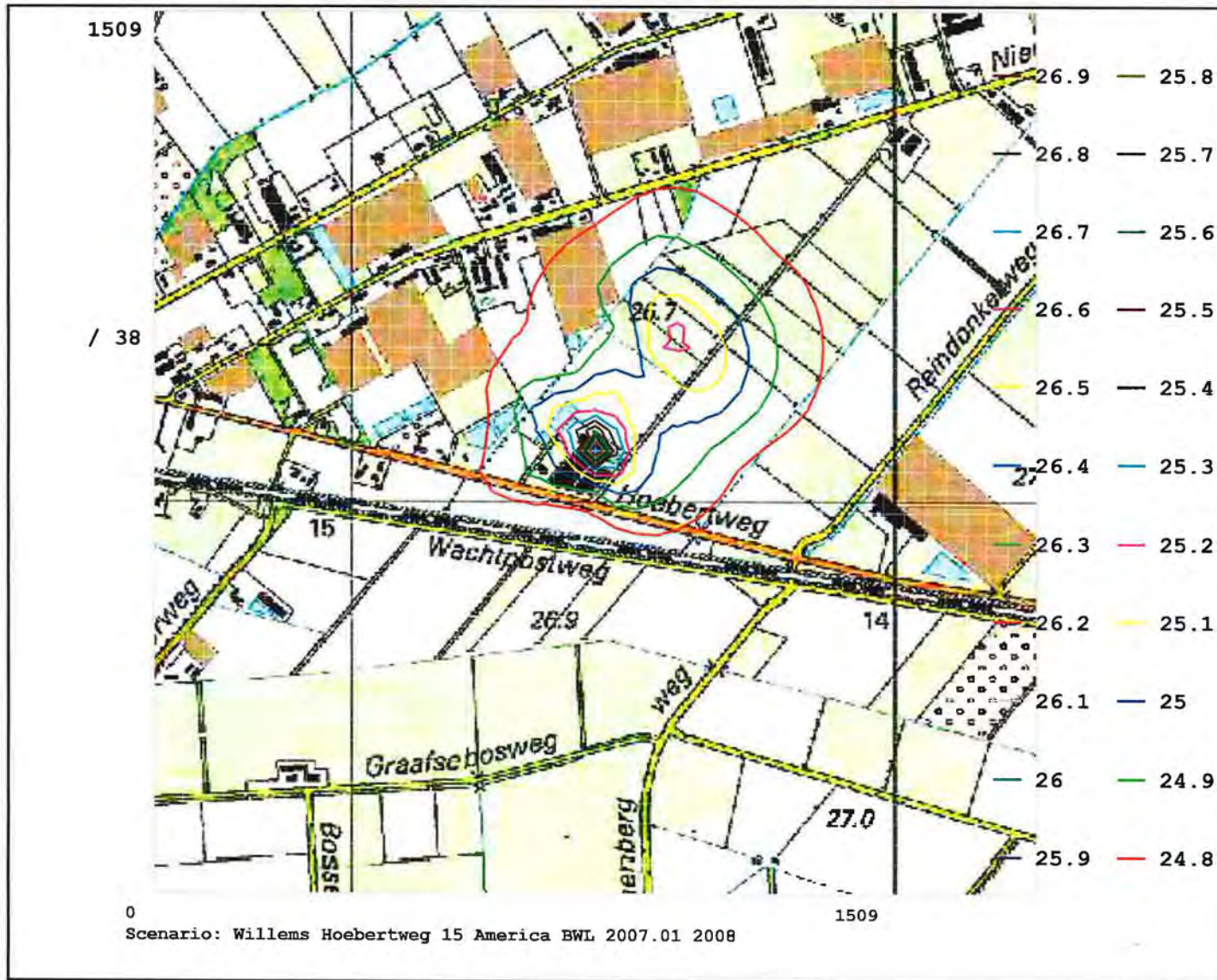

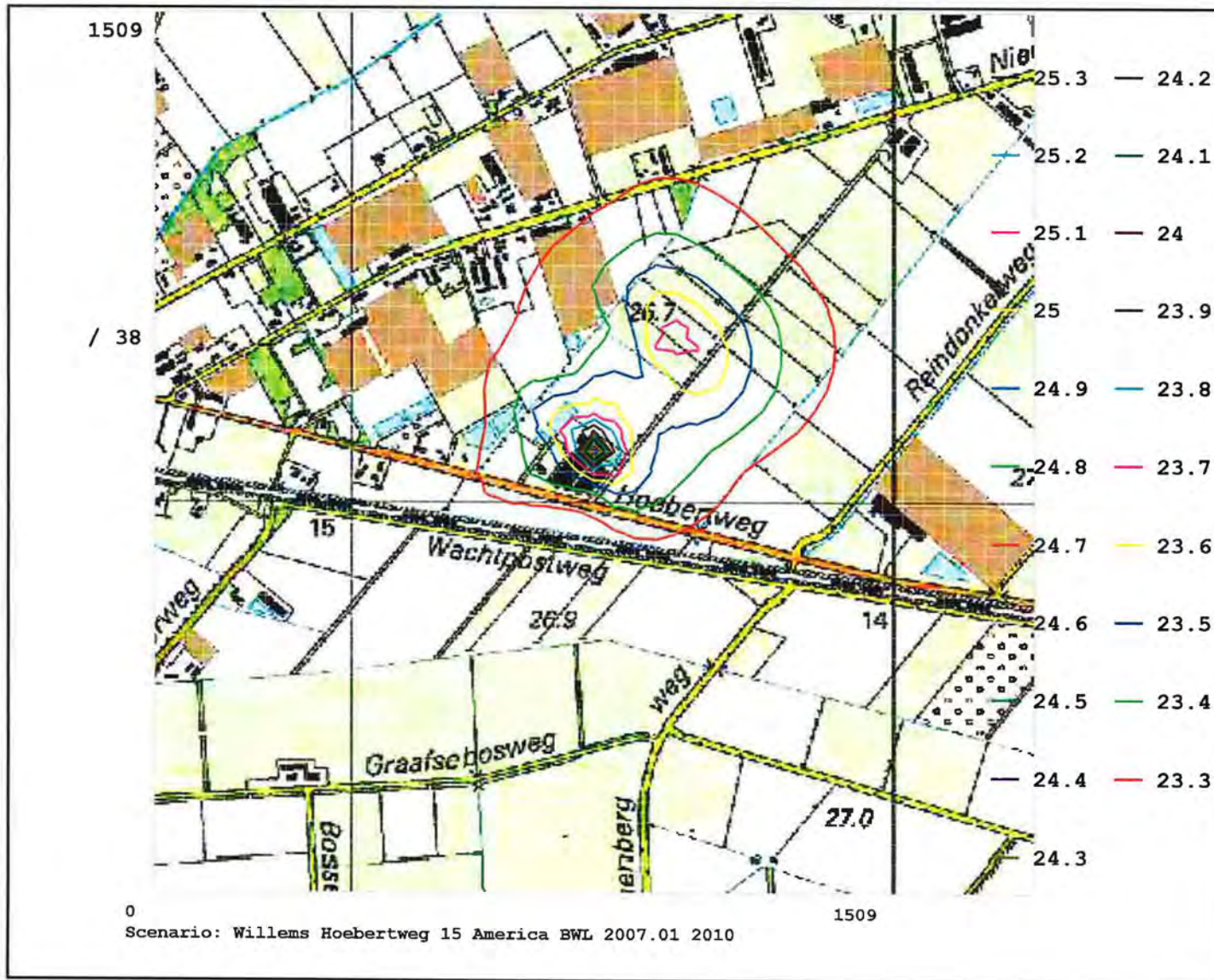

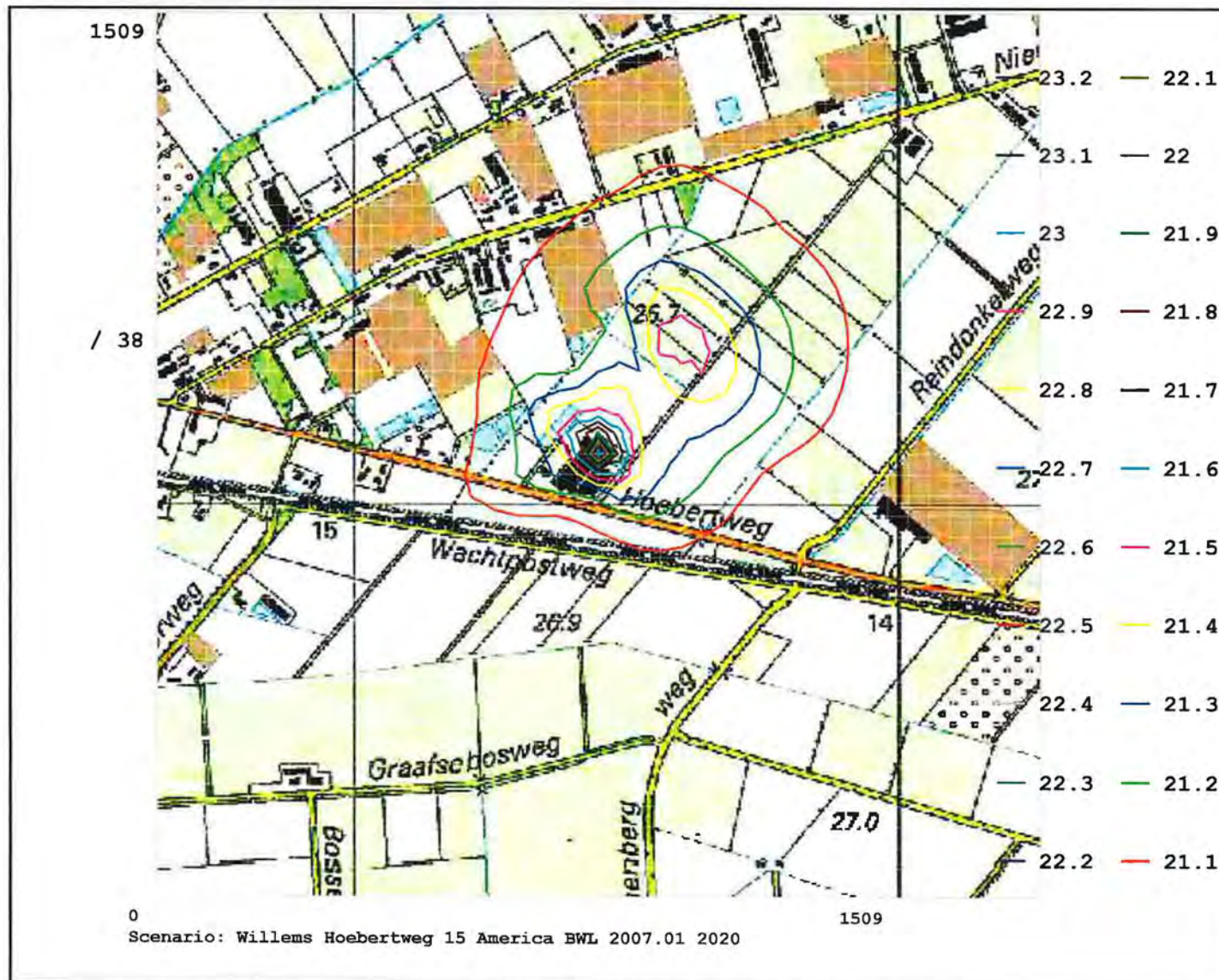

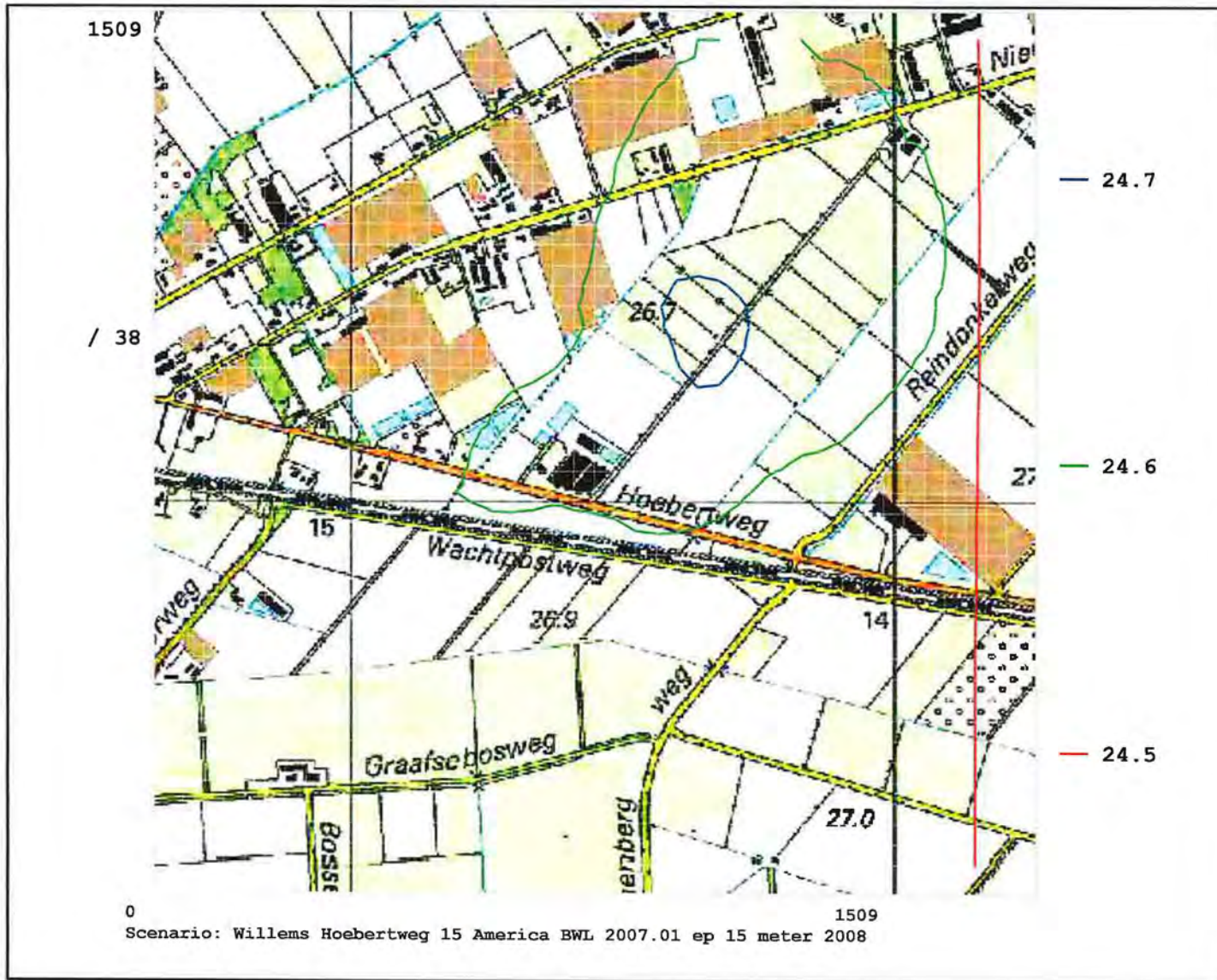

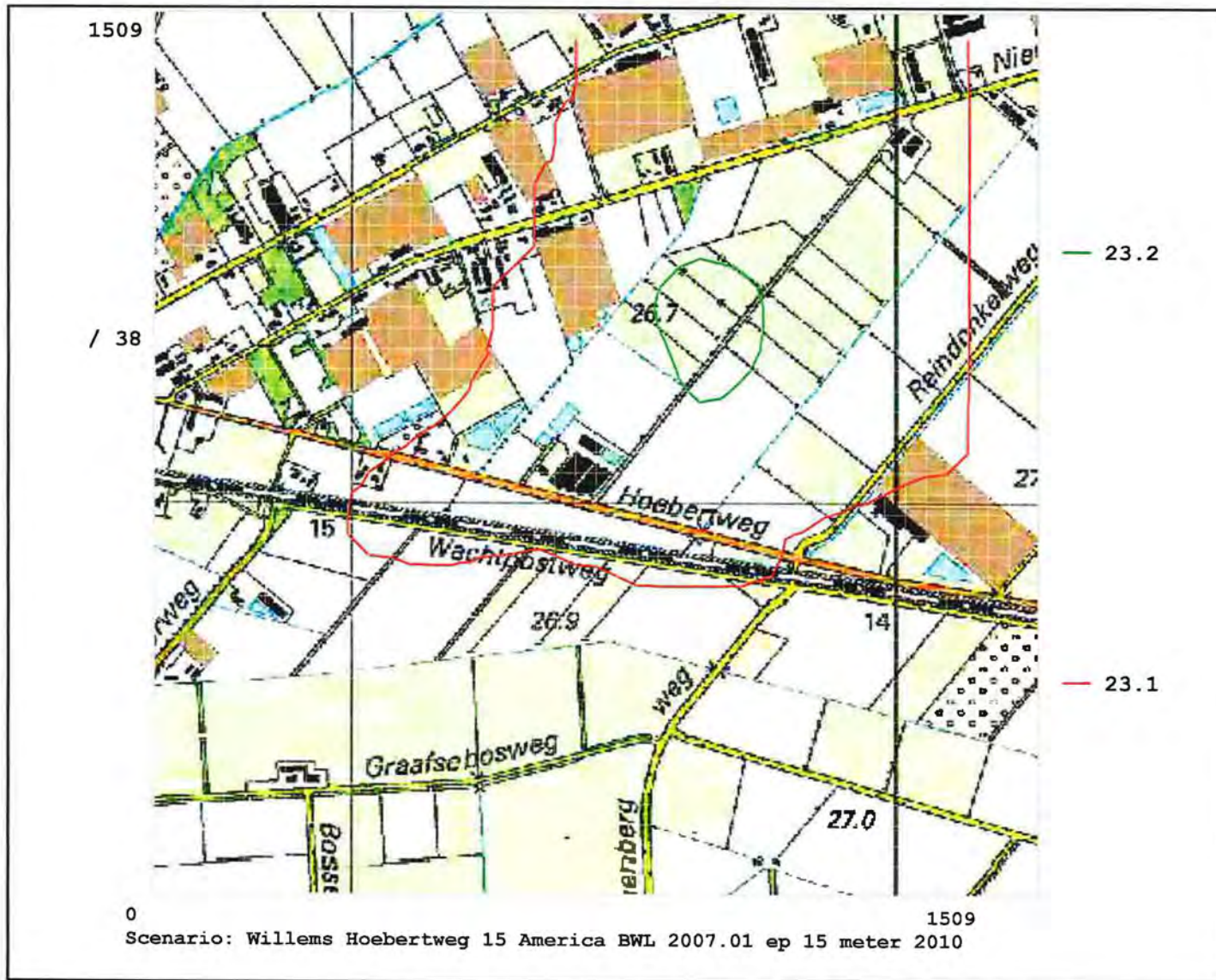

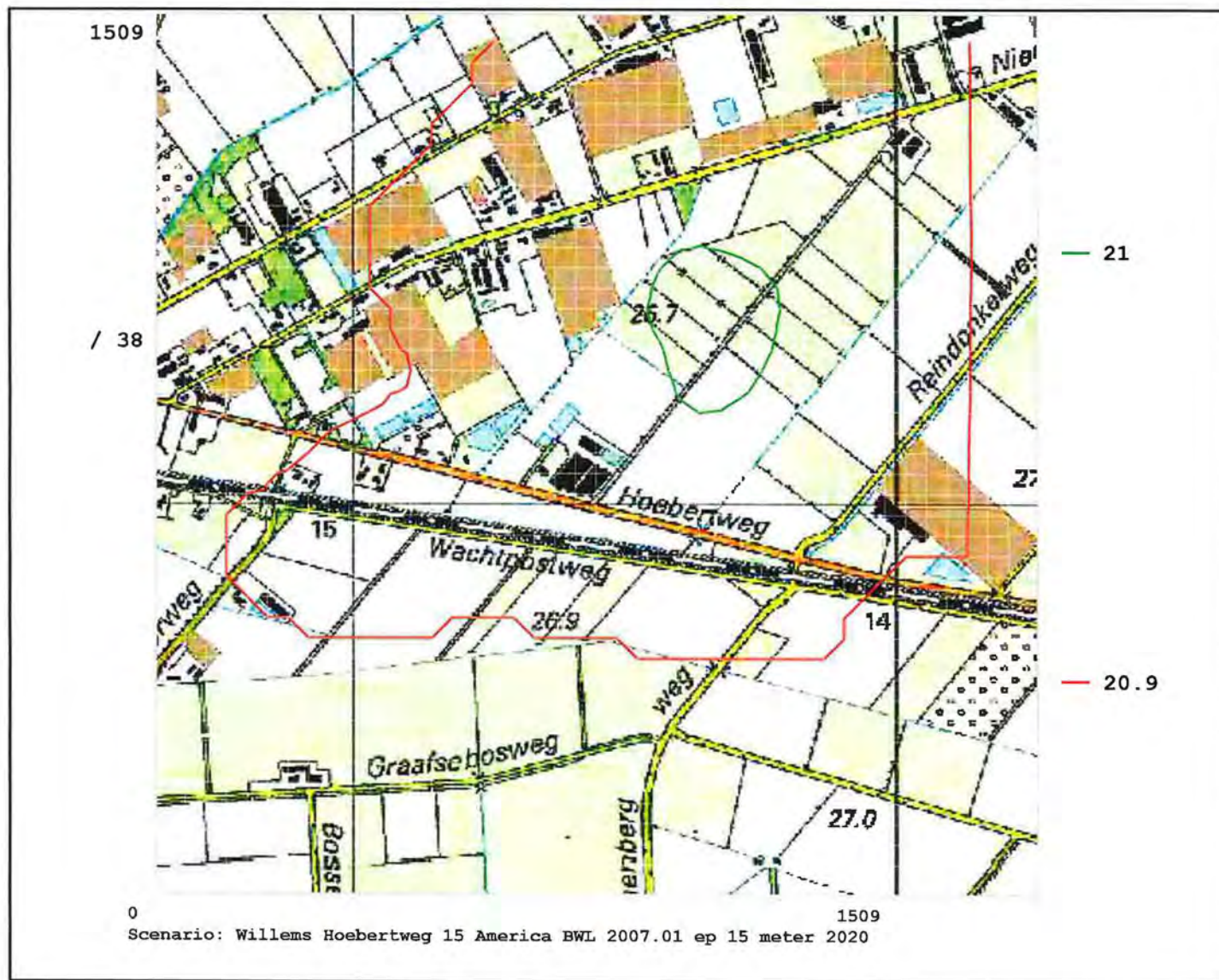

Bijlage 5 Resultaten verspreidingsberekeningen PM10

BWL 2007.01 2008

jaargemidd aantal ove X	elide gecor rschrijdin Y	rijgeerd vo gsdagen is Totaal referenti	on zeezout met 6 dag bron e jaar:	met: 3 en gecorri GCN	ug/m3 geerd voor z N-norm	eezout N-plan
Kolomno:	1	2	3	4	5	6
196692	382340	24.567	0.036	24.531	16.54	16.54
196692	382377	24.569	0.038	24.531	16.54	16.54
196692	382414	24.571	0.04	24.531	16.54	16.54
196692	382451	24.573	0.043	24.531	16.54	16.54
196692	382488	24.576	0.045	24.531	16.54	16.54
196692	382525	24.579	0.048	24.531	16.74	16.74
196692	382562	24.581	0.05	24.531	16.74	16.74
196692	382599	24.584	0.053	24.531	16.74	16.74
196692	382636	24.586	0.056	24.531	16.74	16.74
196692	382673	24.589	0.058	24.531	16.74	16.74
196692	382710	24.592	0.061	24.531	16.74	16.74
196692	382747	24.595	0.064	24.531	16.74	16.74
196692	382784	24.597	0.066	24.531	16.74	16.74
196692	382821	24.599	0.068	24.531	16.74	16.74
196692	382858	24.6	0.069	24.531	16.74	16.74
196692	382895	24.599	0.068	24.531	16.74	16.74
196692	382932	24.599	0.068	24.531	16.74	16.74
196692	382969	24.597	0.066	24.531	16.74	16.74
196692	383006	24.595	0.065	24.531	16.74	16.74
196692	383043	24.593	0.062	24.531	16.74	16.74
196692	383080	24.591	0.061	24.531	16.74	16.74
196692	383117	24.59	0.059	24.531	16.74	16.74
196692	383154	24.588	0.057	24.531	16.74	16.74
196692	383191	24.586	0.055	24.531	16.74	16.74
196692	383228	24.585	0.054	24.531	16.74	16.74
196692	383265	24.585	0.054	24.531	16.74	16.74
196692	383302	24.585	0.054	24.531	16.74	16.74
196692	383339	24.585	0.054	24.531	16.74	16.74
196692	383376	24.585	0.054	24.531	16.74	16.74
196692	383413	24.585	0.054	24.531	16.74	16.74
196692	383450	24.585	0.055	24.531	16.74	16.74
196692	383487	24.586	0.055	24.531	16.74	16.74
196692	383524	24.586	0.055	24.531	16.74	16.74
196692	383561	24.586	0.055	24.531	16.54	16.54
196692	383598	24.586	0.055	24.531	16.54	16.54
196692	383635	24.586	0.055	24.531	16.54	16.54
196692	383672	24.586	0.055	24.531	16.54	16.54
196692	383709	24.585	0.054	24.531	16.54	16.54
196692	383746	24.584	0.054	24.531	16.54	16.54
196692	383783	24.583	0.053	24.531	16.54	16.54
196692	383820	24.582	0.051	24.531	16.54	16.54
196729	382340	24.568	0.037	24.531	16.54	16.54
196729	382377	24.57	0.039	24.531	16.54	16.54
196729	382414	24.572	0.041	24.531	16.54	16.54
196729	382451	24.574	0.043	24.531	16.54	16.54
196729	382488	24.576	0.046	24.531	16.54	16.54
196729	382525	24.579	0.048	24.531	16.54	16.54
196729	382562	24.582	0.051	24.531	16.74	16.74
196729	382599	24.585	0.054	24.531	16.74	16.74
196729	382636	24.588	0.057	24.531	16.74	16.74
196729	382673	24.591	0.06	24.531	16.74	16.74
196729	382710	24.594	0.063	24.531	16.74	16.74
196729	382747	24.598	0.067	24.531	16.74	16.74
196729	382784	24.6	0.069	24.531	16.74	16.74
196729	382821	24.602	0.072	24.531	16.74	16.74
196729	382858	24.604	0.073	24.531	16.74	16.74
196729	382895	24.604	0.073	24.531	16.74	16.74
196729	382932	24.603	0.072	24.531	16.74	16.74

BWL 2007.01 2008

196729	382969	24.602	0.071	24.531	16.74	16.74
196729	383006	24.6	0.069	24.531	16.74	16.74
196729	383043	24.597	0.067	24.531	16.74	16.74
196729	383080	24.595	0.064	24.531	16.74	16.74
196729	383117	24.593	0.062	24.531	16.74	16.74
196729	383154	24.591	0.06	24.531	16.74	16.74
196729	383191	24.589	0.058	24.531	16.74	16.74
196729	383228	24.588	0.057	24.531	16.74	16.74
196729	383265	24.588	0.057	24.531	16.74	16.74
196729	383302	24.588	0.057	24.531	16.74	16.74
196729	383339	24.588	0.057	24.531	16.74	16.74
196729	383376	24.589	0.058	24.531	16.74	16.74
196729	383413	24.589	0.058	24.531	16.74	16.74
196729	383450	24.589	0.058	24.531	16.74	16.74
196729	383487	24.589	0.058	24.531	16.74	16.74
196729	383524	24.589	0.059	24.531	16.74	16.74
196729	383561	24.59	0.059	24.531	16.54	16.54
196729	383598	24.59	0.059	24.531	16.54	16.54
196729	383635	24.589	0.058	24.531	16.54	16.54
196729	383672	24.589	0.058	24.531	16.54	16.54
196729	383709	24.588	0.057	24.531	16.54	16.54
196729	383746	24.587	0.056	24.531	16.54	16.54
196729	383783	24.586	0.055	24.531	16.54	16.54
196729	383820	24.585	0.054	24.531	16.54	16.54
196766	382340	24.569	0.038	24.531	16.54	16.54
196766	382377	24.57	0.04	24.531	16.54	16.54
196766	382414	24.572	0.041	24.531	16.54	16.54
196766	382451	24.574	0.043	24.531	16.54	16.54
196766	382488	24.577	0.046	24.531	16.54	16.54
196766	382525	24.58	0.049	24.531	16.74	16.74
196766	382562	24.583	0.052	24.531	16.74	16.74
196766	382599	24.586	0.055	24.531	16.74	16.74
196766	382636	24.59	0.059	24.531	16.74	16.74
196766	382673	24.593	0.062	24.531	16.74	16.74
196766	382710	24.596	0.066	24.531	16.74	16.74
196766	382747	24.6	0.069	24.531	16.74	16.74
196766	382784	24.603	0.073	24.531	16.74	16.74
196766	382821	24.606	0.075	24.531	16.74	16.74
196766	382858	24.608	0.077	24.531	16.74	16.74
196766	382895	24.608	0.078	24.531	16.74	16.74
196766	382932	24.608	0.077	24.531	16.74	16.74
196766	382969	24.607	0.076	24.531	16.74	16.74
196766	383006	24.605	0.074	24.531	16.74	16.74
196766	383043	24.602	0.071	24.531	16.74	16.74
196766	383080	24.599	0.069	24.531	16.74	16.74
196766	383117	24.597	0.066	24.531	16.74	16.74
196766	383154	24.595	0.064	24.531	16.74	16.74
196766	383191	24.593	0.062	24.531	16.74	16.74
196766	383228	24.592	0.061	24.531	16.74	16.74
196766	383265	24.592	0.061	24.531	16.74	16.74
196766	383302	24.592	0.061	24.531	16.74	16.74
196766	383339	24.592	0.061	24.531	16.74	16.74
196766	383376	24.592	0.061	24.531	16.74	16.74
196766	383413	24.592	0.062	24.531	16.74	16.74
196766	383450	24.593	0.062	24.531	16.74	16.74
196766	383487	24.593	0.062	24.531	16.74	16.74
196766	383524	24.593	0.063	24.531	16.54	16.54
196766	383561	24.593	0.063	24.531	16.54	16.54
196766	383598	24.593	0.062	24.531	16.54	16.54
196766	383635	24.593	0.062	24.531	16.54	16.54
196766	383672	24.592	0.061	24.531	16.54	16.54
196766	383709	24.591	0.06	24.531	16.54	16.54
196766	383746	24.59	0.059	24.531	16.54	16.54

BWL 2007.01 2008

196766	383783	24.588	0.057	24.531	16.54	16.54
196766	383820	24.587	0.056	24.531	16.54	16.54
196803	382340	24.569	0.038	24.531	16.54	16.54
196803	382377	24.571	0.04	24.531	16.54	16.54
196803	382414	24.573	0.042	24.531	16.54	16.54
196803	382451	24.575	0.044	24.531	16.54	16.54
196803	382488	24.578	0.047	24.531	16.54	16.54
196803	382525	24.58	0.05	24.531	16.74	16.74
196803	382562	24.584	0.053	24.531	16.74	16.74
196803	382599	24.587	0.057	24.531	16.74	16.74
196803	382636	24.591	0.06	24.531	16.74	16.74
196803	382673	24.595	0.064	24.531	16.74	16.74
196803	382710	24.599	0.068	24.531	16.74	16.74
196803	382747	24.603	0.072	24.531	16.74	16.74
196803	382784	24.607	0.076	24.531	16.74	16.74
196803	382821	24.61	0.079	24.531	16.74	16.74
196803	382858	24.612	0.082	24.531	16.74	16.74
196803	382895	24.614	0.085	24.531	16.74	16.74
196803	382932	24.613	0.082	24.531	16.74	16.74
196803	382969	24.612	0.081	24.531	16.74	16.74
196803	383006	24.61	0.079	24.531	16.74	16.74
196803	383043	24.607	0.076	24.531	16.74	16.74
196803	383080	24.604	0.073	24.531	16.74	16.74
196803	383117	24.602	0.071	24.531	16.74	16.74
196803	383154	24.599	0.068	24.531	16.74	16.74
196803	383191	24.597	0.066	24.531	16.74	16.74
196803	383228	24.596	0.065	24.531	16.74	16.74
196803	383265	24.596	0.065	24.531	16.74	16.74
196803	383302	24.596	0.065	24.531	16.74	16.74
196803	383339	24.596	0.065	24.531	16.74	16.74
196803	383376	24.597	0.066	24.531	16.74	16.74
196803	383413	24.597	0.066	24.531	16.74	16.74
196803	383450	24.597	0.066	24.531	16.74	16.74
196803	383487	24.598	0.067	24.531	16.74	16.74
196803	383524	24.598	0.067	24.531	16.54	16.54
196803	383561	24.598	0.067	24.531	16.54	16.54
196803	383598	24.597	0.066	24.531	16.54	16.54
196803	383635	24.596	0.066	24.531	16.54	16.54
196803	383672	24.595	0.064	24.531	16.54	16.54
196803	383709	24.594	0.063	24.531	16.54	16.54
196803	383746	24.592	0.062	24.531	16.54	16.54
196803	383783	24.591	0.06	24.531	16.54	16.54
196803	383820	24.59	0.059	24.531	16.54	16.54
196840	382340	24.57	0.039	24.531	16.54	16.54
196840	382377	24.572	0.041	24.531	16.74	16.74
196840	382414	24.574	0.043	24.531	16.74	16.74
196840	382451	24.576	0.045	24.531	16.74	16.74
196840	382488	24.578	0.047	24.531	16.74	16.74
196840	382525	24.581	0.05	24.531	16.74	16.74
196840	382562	24.584	0.054	24.531	16.74	16.74
196840	382599	24.588	0.057	24.531	16.74	16.74
196840	382636	24.592	0.061	24.531	16.74	16.74
196840	382673	24.596	0.066	24.531	16.74	16.74
196840	382710	24.601	0.07	24.531	16.74	16.74
196840	382747	24.605	0.074	24.531	16.74	16.74
196840	382784	24.61	0.079	24.531	16.74	16.74
196840	382821	24.614	0.083	24.531	16.74	16.74
196840	382858	24.617	0.086	24.531	16.74	16.74
196840	382895	24.619	0.088	24.531	16.74	16.74
196840	382932	24.619	0.089	24.531	16.74	16.74
196840	382969	24.618	0.087	24.531	16.74	16.74
196840	383006	24.616	0.085	24.531	16.74	16.74
196840	383043	24.613	0.082	24.531	16.74	16.74

BWL 2007.01 2008

196840	383080	24.61	0.079	24.531	16.74	16.74
196840	383117	24.607	0.076	24.531	16.74	16.74
196840	383154	24.604	0.073	24.531	16.74	16.74
196840	383191	24.602	0.071	24.531	16.74	16.74
196840	383228	24.6	0.069	24.531	16.74	16.74
196840	383265	24.6	0.069	24.531	16.74	16.74
196840	383302	24.6	0.069	24.531	16.74	16.74
196840	383339	24.601	0.07	24.531	16.74	16.74
196840	383376	24.601	0.07	24.531	16.74	16.74
196840	383413	24.602	0.071	24.531	16.74	16.74
196840	383450	24.602	0.071	24.531	16.74	16.74
196840	383487	24.603	0.072	24.531	16.74	16.74
196840	383524	24.602	0.072	24.531	16.54	16.54
196840	383561	24.602	0.071	24.531	16.54	16.54
196840	383598	24.601	0.071	24.531	16.54	16.54
196840	383635	24.6	0.069	24.531	16.54	16.54
196840	383672	24.599	0.068	24.531	16.54	16.54
196840	383709	24.597	0.066	24.531	16.54	16.54
196840	383746	24.596	0.065	24.531	16.54	16.54
196840	383783	24.594	0.063	24.531	16.54	16.54
196840	383820	24.592	0.062	24.531	16.54	16.54
196877	382340	24.57	0.039	24.531	16.74	16.74
196877	382377	24.572	0.041	24.531	16.74	16.74
196877	382414	24.575	0.044	24.531	16.74	16.74
196877	382451	24.577	0.046	24.531	16.74	16.74
196877	382488	24.579	0.048	24.531	16.74	16.74
196877	382525	24.582	0.051	24.531	16.74	16.74
196877	382562	24.585	0.054	24.531	16.74	16.74
196877	382599	24.589	0.058	24.531	16.74	16.74
196877	382636	24.593	0.062	24.531	16.74	16.74
196877	382673	24.598	0.067	24.531	16.74	16.74
196877	382710	24.603	0.072	24.531	16.74	16.74
196877	382747	24.608	0.077	24.531	16.74	16.74
196877	382784	24.613	0.082	24.531	16.74	16.74
196877	382821	24.618	0.087	24.531	16.74	16.74
196877	382858	24.622	0.091	24.531	16.74	16.74
196877	382895	24.625	0.094	24.531	16.74	16.74
196877	382932	24.626	0.095	24.531	16.74	16.74
196877	382969	24.625	0.094	24.531	16.94	16.94
196877	383006	24.623	0.093	24.531	16.94	16.94
196877	383043	24.62	0.089	24.531	16.74	16.74
196877	383080	24.616	0.085	24.531	16.74	16.74
196877	383117	24.613	0.082	24.531	16.74	16.74
196877	383154	24.61	0.079	24.531	16.74	16.74
196877	383191	24.607	0.076	24.531	16.74	16.74
196877	383228	24.605	0.074	24.531	16.74	16.74
196877	383265	24.605	0.074	24.531	16.74	16.74
196877	383302	24.605	0.074	24.531	16.74	16.74
196877	383339	24.606	0.075	24.531	16.74	16.74
196877	383376	24.607	0.076	24.531	16.74	16.74
196877	383413	24.608	0.077	24.531	16.74	16.74
196877	383450	24.608	0.077	24.531	16.74	16.74
196877	383487	24.608	0.077	24.531	16.74	16.74
196877	383524	24.608	0.077	24.531	16.54	16.54
196877	383561	24.607	0.076	24.531	16.54	16.54
196877	383598	24.606	0.075	24.531	16.54	16.54
196877	383635	24.604	0.073	24.531	16.54	16.54
196877	383672	24.602	0.071	24.531	16.54	16.54
196877	383709	24.601	0.07	24.531	16.54	16.54
196877	383746	24.599	0.068	24.531	16.54	16.54
196877	383783	24.597	0.066	24.531	16.54	16.54
196877	383820	24.596	0.065	24.531	16.54	16.54
196914	382340	24.571	0.04	24.531	16.74	16.74

BWL 2007.01 2008

196914	382377	24.573	0.042	24.531	16.74	16.74
196914	382414	24.575	0.044	24.531	16.74	16.74
196914	382451	24.578	0.047	24.531	16.74	16.74
196914	382488	24.58	0.049	24.531	16.74	16.74
196914	382525	24.583	0.052	24.531	16.74	16.74
196914	382562	24.586	0.055	24.531	16.74	16.74
196914	382599	24.59	0.059	24.531	16.74	16.74
196914	382636	24.594	0.063	24.531	16.74	16.74
196914	382673	24.599	0.068	24.531	16.74	16.74
196914	382710	24.605	0.074	24.531	16.74	16.74
196914	382747	24.61	0.079	24.531	16.74	16.74
196914	382784	24.616	0.085	24.531	16.74	16.74
196914	382821	24.622	0.091	24.531	16.74	16.74
196914	382858	24.627	0.096	24.531	16.74	16.74
196914	382895	24.631	0.1	24.531	16.74	16.74
196914	382932	24.634	0.103	24.531	16.94	16.94
196914	382969	24.633	0.102	24.531	16.94	16.94
196914	383006	24.631	0.1	24.531	16.94	16.94
196914	383043	24.627	0.097	24.531	16.94	16.94
196914	383080	24.623	0.092	24.531	16.74	16.74
196914	383117	24.619	0.088	24.531	16.74	16.74
196914	383154	24.616	0.085	24.531	16.74	16.74
196914	383191	24.613	0.082	24.531	16.74	16.74
196914	383228	24.611	0.08	24.531	16.74	16.74
196914	383265	24.611	0.08	24.531	16.74	16.74
196914	383302	24.611	0.08	24.531	16.74	16.74
196914	383339	24.612	0.081	24.531	16.74	16.74
196914	383376	24.613	0.082	24.531	16.74	16.74
196914	383413	24.614	0.083	24.531	16.74	16.74
196914	383450	24.614	0.083	24.531	16.74	16.74
196914	383487	24.614	0.083	24.531	16.74	16.74
196914	383524	24.613	0.082	24.531	16.54	16.54
196914	383561	24.612	0.081	24.531	16.54	16.54
196914	383598	24.61	0.079	24.531	16.54	16.54
196914	383635	24.608	0.078	24.531	16.54	16.54
196914	383672	24.606	0.075	24.531	16.54	16.54
196914	383709	24.604	0.073	24.531	16.54	16.54
196914	383746	24.602	0.071	24.531	16.54	16.54
196914	383783	24.601	0.07	24.531	16.54	16.54
196914	383820	24.599	0.068	24.531	16.54	16.54
196951	382340	24.572	0.041	24.531	16.54	16.54
196951	382377	24.574	0.043	24.531	16.74	16.74
196951	382414	24.576	0.045	24.531	16.74	16.74
196951	382451	24.578	0.047	24.531	16.74	16.74
196951	382488	24.581	0.05	24.531	16.74	16.74
196951	382525	24.584	0.053	24.531	16.74	16.74
196951	382562	24.587	0.056	24.531	16.74	16.74
196951	382599	24.591	0.06	24.531	16.74	16.74
196951	382636	24.595	0.064	24.531	16.74	16.74
196951	382673	24.6	0.07	24.531	16.74	16.74
196951	382710	24.606	0.075	24.531	16.74	16.74
196951	382747	24.613	0.082	24.531	16.74	16.74
196951	382784	24.619	0.088	24.531	16.74	16.74
196951	382821	24.626	0.095	24.531	16.74	16.74
196951	382858	24.633	0.102	24.531	16.74	16.74
196951	382895	24.638	0.107	24.531	16.94	16.94
196951	382932	24.641	0.11	24.531	16.94	16.94
196951	382969	24.642	0.111	24.531	16.94	16.94
196951	383006	24.64	0.109	24.531	16.94	16.94
196951	383043	24.636	0.105	24.531	16.94	16.94
196951	383080	24.631	0.1	24.531	16.94	16.94
196951	383117	24.626	0.095	24.531	16.74	16.74
196951	383154	24.623	0.092	24.531	16.74	16.74

BWL 2007.01 2008

196951	383191	24.62	0.089	24.531	16.74	16.74
196951	383228	24.618	0.087	24.531	16.74	16.74
196951	383265	24.617	0.086	24.531	16.74	16.74
196951	383302	24.618	0.087	24.531	16.74	16.74
196951	383339	24.62	0.089	24.531	16.74	16.74
196951	383376	24.621	0.09	24.531	16.74	16.74
196951	383413	24.621	0.091	24.531	16.74	16.74
196951	383450	24.621	0.09	24.531	16.74	16.74
196951	383487	24.621	0.09	24.531	16.54	16.54
196951	383524	24.619	0.088	24.531	16.54	16.54
196951	383561	24.617	0.087	24.531	16.54	16.54
196951	383598	24.615	0.084	24.531	16.54	16.54
196951	383635	24.613	0.082	24.531	16.54	16.54
196951	383672	24.611	0.08	24.531	16.54	16.54
196951	383709	24.608	0.077	24.531	16.54	16.54
196951	383746	24.606	0.075	24.531	16.54	16.54
196951	383783	24.604	0.073	24.531	16.54	16.54
196951	383820	24.602	0.071	24.531	16.54	16.54
196988	382340	24.572	0.041	24.531	16.54	16.54
196988	382377	24.575	0.044	24.531	16.54	16.54
196988	382414	24.577	0.046	24.531	16.74	16.74
196988	382451	24.579	0.048	24.531	16.74	16.74
196988	382488	24.582	0.051	24.531	16.74	16.74
196988	382525	24.585	0.054	24.531	16.74	16.74
196988	382562	24.588	0.058	24.531	16.74	16.74
196988	382599	24.592	0.061	24.531	16.74	16.74
196988	382636	24.596	0.066	24.531	16.74	16.74
196988	382673	24.602	0.071	24.531	16.74	16.74
196988	382710	24.608	0.077	24.531	16.74	16.74
196988	382747	24.615	0.084	24.531	16.74	16.74
196988	382784	24.622	0.091	24.531	16.74	16.74
196988	382821	24.63	0.099	24.531	16.74	16.74
196988	382858	24.638	0.107	24.531	16.74	16.74
196988	382895	24.645	0.114	24.531	16.94	16.94
196988	382932	24.65	0.119	24.531	16.94	16.94
196988	382969	24.652	0.121	24.531	16.94	16.94
196988	383006	24.65	0.119	24.531	16.94	16.94
196988	383043	24.646	0.115	24.531	16.94	16.94
196988	383080	24.641	0.11	24.531	16.94	16.94
196988	383117	24.635	0.104	24.531	16.94	16.94
196988	383154	24.631	0.1	24.531	16.94	16.94
196988	383191	24.627	0.096	24.531	16.74	16.74
196988	383228	24.625	0.094	24.531	16.74	16.74
196988	383265	24.625	0.094	24.531	16.74	16.74
196988	383302	24.627	0.096	24.531	16.74	16.74
196988	383339	24.628	0.097	24.531	16.74	16.74
196988	383376	24.63	0.099	24.531	16.74	16.74
196988	383413	24.63	0.099	24.531	16.74	16.74
196988	383450	24.629	0.098	24.531	16.74	16.74
196988	383487	24.627	0.097	24.531	16.54	16.54
196988	383524	24.626	0.095	24.531	16.54	16.54
196988	383561	24.623	0.092	24.531	16.54	16.54
196988	383598	24.621	0.09	24.531	16.54	16.54
196988	383635	24.618	0.087	24.531	16.54	16.54
196988	383672	24.615	0.084	24.531	16.54	16.54
196988	383709	24.613	0.082	24.531	16.54	16.54
196988	383746	24.611	0.08	24.531	16.54	16.54
196988	383783	24.608	0.077	24.531	16.74	16.74
196988	383820	24.606	0.075	24.531	16.74	16.74
197025	382340	24.573	0.043	24.531	16.34	16.34
197025	382377	24.576	0.045	24.531	16.54	16.54
197025	382414	24.578	0.047	24.531	16.74	16.74
197025	382451	24.58	0.049	24.531	16.74	16.74

BWL 2007.01 2008

197025	382488	24.583	0.052	24.531	16.74	16.74
197025	382525	24.585	0.055	24.531	16.74	16.74
197025	382562	24.589	0.058	24.531	16.74	16.74
197025	382599	24.593	0.063	24.531	16.74	16.74
197025	382636	24.598	0.067	24.531	16.74	16.74
197025	382673	24.603	0.072	24.531	16.74	16.74
197025	382710	24.609	0.078	24.531	16.74	16.74
197025	382747	24.616	0.086	24.531	16.74	16.74
197025	382784	24.625	0.094	24.531	16.74	16.74
197025	382821	24.634	0.103	24.531	16.74	16.74
197025	382858	24.643	0.112	24.531	16.74	16.74
197025	382895	24.652	0.121	24.531	16.94	16.94
197025	382932	24.659	0.128	24.531	16.94	16.94
197025	382969	24.662	0.132	24.531	16.94	16.94
197025	383006	24.662	0.131	24.531	16.94	16.94
197025	383043	24.658	0.127	24.531	16.94	16.94
197025	383080	24.652	0.121	24.531	16.94	16.94
197025	383117	24.645	0.114	24.531	16.94	16.94
197025	383154	24.641	0.11	24.531	16.94	16.94
197025	383191	24.636	0.105	24.531	16.74	16.74
197025	383228	24.634	0.103	24.531	16.74	16.74
197025	383265	24.634	0.103	24.531	16.74	16.74
197025	383302	24.637	0.106	24.531	16.74	16.74
197025	383339	24.639	0.108	24.531	16.74	16.74
197025	383376	24.64	0.109	24.531	16.74	16.74
197025	383413	24.639	0.108	24.531	16.74	16.74
197025	383450	24.637	0.106	24.531	16.74	16.74
197025	383487	24.635	0.104	24.531	16.54	16.54
197025	383524	24.633	0.102	24.531	16.54	16.54
197025	383561	24.629	0.099	24.531	16.54	16.54
197025	383598	24.626	0.095	24.531	16.54	16.54
197025	383635	24.623	0.092	24.531	16.54	16.54
197025	383672	24.621	0.09	24.531	16.54	16.54
197025	383709	24.618	0.087	24.531	16.74	16.74
197025	383746	24.615	0.084	24.531	16.74	16.74
197025	383783	24.612	0.081	24.531	16.74	16.74
197025	383820	24.609	0.078	24.531	16.74	16.74
197062	382340	24.575	0.044	24.531	16.34	16.34
197062	382377	24.577	0.046	24.531	16.34	16.34
197062	382414	24.579	0.048	24.531	16.34	16.34
197062	382451	24.581	0.05	24.531	16.74	16.74
197062	382488	24.584	0.053	24.531	16.74	16.74
197062	382525	24.587	0.056	24.531	16.74	16.74
197062	382562	24.59	0.06	24.531	16.74	16.74
197062	382599	24.595	0.064	24.531	16.74	16.74
197062	382636	24.599	0.068	24.531	16.74	16.74
197062	382673	24.605	0.074	24.531	16.74	16.74
197062	382710	24.611	0.08	24.531	16.74	16.74
197062	382747	24.618	0.087	24.531	16.74	16.74
197062	382784	24.627	0.096	24.531	16.74	16.74
197062	382821	24.637	0.106	24.531	16.74	16.74
197062	382858	24.648	0.117	24.531	16.74	16.74
197062	382895	24.659	0.129	24.531	16.94	16.94
197062	382932	24.669	0.138	24.531	16.94	16.94
197062	382969	24.674	0.143	24.531	16.94	16.94
197062	383006	24.676	0.145	24.531	16.94	16.94
197062	383043	24.671	0.14	24.531	16.94	16.94
197062	383080	24.665	0.134	24.531	16.94	16.94
197062	383117	24.657	0.126	24.531	16.94	16.94
197062	383154	24.652	0.121	24.531	16.94	16.94
197062	383191	24.647	0.116	24.531	16.94	16.94
197062	383228	24.644	0.113	24.531	16.74	16.74
197062	383265	24.645	0.114	24.531	16.74	16.74

BWL 2007.01 2008

197062	383302	24.649	0.118	24.531	16.74	16.74
197062	383339	24.651	0.12	24.531	16.74	16.74
197062	383376	24.651	0.12	24.531	16.74	16.74
197062	383413	24.649	0.118	24.531	16.74	16.74
197062	383450	24.646	0.115	24.531	16.74	16.74
197062	383487	24.643	0.113	24.531	16.54	16.54
197062	383524	24.64	0.109	24.531	16.54	16.54
197062	383561	24.636	0.105	24.531	16.54	16.54
197062	383598	24.633	0.102	24.531	16.54	16.54
197062	383635	24.629	0.099	24.531	16.54	16.54
197062	383672	24.626	0.095	24.531	16.74	16.74
197062	383709	24.623	0.092	24.531	16.74	16.74
197062	383746	24.619	0.088	24.531	16.74	16.74
197062	383783	24.616	0.085	24.531	16.74	16.74
197062	383820	24.613	0.082	24.531	16.74	16.74
197099	382340	24.576	0.045	24.531	16.34	16.34
197099	382377	24.579	0.048	24.531	16.34	16.34
197099	382414	24.581	0.05	24.531	16.34	16.34
197099	382451	24.583	0.052	24.531	16.34	16.34
197099	382488	24.585	0.055	24.531	16.74	16.74
197099	382525	24.588	0.057	24.531	16.74	16.74
197099	382562	24.592	0.061	24.531	16.74	16.74
197099	382599	24.595	0.065	24.531	16.74	16.74
197099	382636	24.601	0.07	24.531	16.74	16.74
197099	382673	24.606	0.075	24.531	16.74	16.74
197099	382710	24.613	0.082	24.531	16.74	16.74
197099	382747	24.62	0.089	24.531	16.74	16.74
197099	382784	24.629	0.098	24.531	16.74	16.74
197099	382821	24.64	0.109	24.531	16.74	16.74
197099	382858	24.653	0.122	24.531	16.74	16.74
197099	382895	24.666	0.135	24.531	16.94	16.94
197099	382932	24.679	0.148	24.531	16.94	16.94
197099	382969	24.687	0.156	24.531	16.94	16.94
197099	383006	24.691	0.16	24.531	16.94	16.94
197099	383043	24.687	0.156	24.531	16.94	16.94
197099	383080	24.68	0.149	24.531	16.94	16.94
197099	383117	24.671	0.14	24.531	16.94	16.94
197099	383154	24.664	0.133	24.531	16.94	16.94
197099	383191	24.659	0.128	24.531	16.94	16.94
197099	383228	24.657	0.126	24.531	16.74	16.74
197099	383265	24.659	0.128	24.531	16.94	16.94
197099	383302	24.664	0.133	24.531	16.94	16.94
197099	383339	24.665	0.134	24.531	16.74	16.74
197099	383376	24.663	0.132	24.531	16.74	16.74
197099	383413	24.66	0.129	24.531	16.74	16.74
197099	383450	24.656	0.125	24.531	16.74	16.74
197099	383487	24.652	0.121	24.531	16.54	16.54
197099	383524	24.648	0.117	24.531	16.54	16.54
197099	383561	24.644	0.113	24.531	16.54	16.54
197099	383598	24.64	0.109	24.531	16.74	16.74
197099	383635	24.636	0.105	24.531	16.74	16.74
197099	383672	24.632	0.101	24.531	16.74	16.74
197099	383709	24.628	0.097	24.531	16.74	16.74
197099	383746	24.624	0.093	24.531	16.74	16.74
197099	383783	24.62	0.089	24.531	16.74	16.74
197099	383820	24.617	0.086	24.531	16.74	16.74
197136	382340	24.578	0.047	24.531	16.34	16.34
197136	382377	24.581	0.05	24.531	16.34	16.34
197136	382414	24.583	0.052	24.531	16.34	16.34
197136	382451	24.585	0.054	24.531	16.34	16.34
197136	382488	24.587	0.056	24.531	16.34	16.34
197136	382525	24.59	0.059	24.531	16.74	16.74
197136	382562	24.593	0.062	24.531	16.74	16.74

BWL 2007.01 2008

197136	382599	24.597	0.066	24.531	16.74	16.74
197136	382636	24.602	0.071	24.531	16.74	16.74
197136	382673	24.608	0.077	24.531	16.74	16.74
197136	382710	24.614	0.083	24.531	16.74	16.74
197136	382747	24.622	0.091	24.531	16.74	16.74
197136	382784	24.632	0.101	24.531	16.74	16.74
197136	382821	24.643	0.112	24.531	16.74	16.74
197136	382858	24.657	0.126	24.531	16.74	16.74
197136	382895	24.673	0.142	24.531	16.94	16.94
197136	382932	24.689	0.158	24.531	16.94	16.94
197136	382969	24.702	0.171	24.531	16.94	16.94
197136	383006	24.708	0.177	24.531	16.94	16.94
197136	383043	24.706	0.175	24.531	17.14	17.14
197136	383080	24.697	0.166	24.531	17.14	17.14
197136	383117	24.689	0.158	24.531	16.94	16.94
197136	383154	24.679	0.149	24.531	16.94	16.94
197136	383191	24.674	0.144	24.531	16.94	16.94
197136	383228	24.673	0.142	24.531	16.94	16.94
197136	383265	24.677	0.147	24.531	16.94	16.94
197136	383302	24.681	0.15	24.531	16.94	16.94
197136	383339	24.68	0.149	24.531	16.74	16.74
197136	383376	24.675	0.145	24.531	16.74	16.74
197136	383413	24.672	0.141	24.531	16.74	16.74
197136	383450	24.667	0.136	24.531	16.54	16.54
197136	383487	24.663	0.132	24.531	16.54	16.54
197136	383524	24.657	0.127	24.531	16.74	16.74
197136	383561	24.652	0.122	24.531	16.74	16.74
197136	383598	24.648	0.117	24.531	16.74	16.74
197136	383635	24.643	0.112	24.531	16.74	16.74
197136	383672	24.638	0.107	24.531	16.74	16.74
197136	383709	24.634	0.103	24.531	16.74	16.74
197136	383746	24.629	0.098	24.531	16.74	16.74
197136	383783	24.625	0.094	24.531	16.74	16.74
197136	383820	24.62	0.09	24.531	16.74	16.74
197173	382340	24.579	0.048	24.531	16.34	16.34
197173	382377	24.582	0.051	24.531	16.34	16.34
197173	382414	24.585	0.054	24.531	16.34	16.34
197173	382451	24.587	0.056	24.531	16.34	16.34
197173	382488	24.59	0.059	24.531	16.34	16.34
197173	382525	24.592	0.061	24.531	16.34	16.34
197173	382562	24.596	0.065	24.531	16.34	16.34
197173	382599	24.599	0.068	24.531	16.74	16.74
197173	382636	24.604	0.073	24.531	16.74	16.74
197173	382673	24.609	0.078	24.531	16.74	16.74
197173	382710	24.616	0.085	24.531	16.74	16.74
197173	382747	24.624	0.093	24.531	16.74	16.74
197173	382784	24.634	0.103	24.531	16.74	16.74
197173	382821	24.646	0.115	24.531	16.74	16.74
197173	382858	24.66	0.129	24.531	16.74	16.74
197173	382895	24.678	0.147	24.531	16.74	16.74
197173	382932	24.699	0.168	24.531	16.94	16.94
197173	382969	24.718	0.187	24.531	16.94	16.94
197173	383006	24.728	0.197	24.531	16.94	16.94
197173	383043	24.728	0.197	24.531	17.14	17.14
197173	383080	24.718	0.187	24.531	17.14	17.14
197173	383117	24.71	0.179	24.531	17.14	17.14
197173	383154	24.698	0.167	24.531	17.14	17.14
197173	383191	24.693	0.163	24.531	16.94	16.94
197173	383228	24.694	0.163	24.531	17.14	17.14
197173	383265	24.7	0.17	24.531	16.94	16.94
197173	383302	24.701	0.17	24.531	16.94	16.94
197173	383339	24.695	0.164	24.531	16.74	16.74
197173	383376	24.69	0.159	24.531	16.74	16.74

BWL 2007.01 2008

197173	383413	24.685	0.154	24.531	16.74	16.74
197173	383450	24.68	0.149	24.531	16.54	16.54
197173	383487	24.674	0.143	24.531	16.74	16.74
197173	383524	24.667	0.137	24.531	16.74	16.74
197173	383561	24.662	0.131	24.531	16.74	16.74
197173	383598	24.656	0.125	24.531	16.74	16.74
197173	383635	24.65	0.119	24.531	16.74	16.74
197173	383672	24.645	0.114	24.531	16.74	16.74
197173	383709	24.639	0.108	24.531	16.74	16.74
197173	383746	24.634	0.103	24.531	16.74	16.74
197173	383783	24.629	0.098	24.531	16.74	16.74
197173	383820	24.624	0.093	24.531	16.74	16.74
197210	382340	24.58	0.049	24.531	16.34	16.34
197210	382377	24.583	0.053	24.531	16.34	16.34
197210	382414	24.586	0.055	24.531	16.34	16.34
197210	382451	24.589	0.058	24.531	16.34	16.34
197210	382488	24.592	0.061	24.531	16.34	16.34
197210	382525	24.595	0.064	24.531	16.34	16.34
197210	382562	24.599	0.068	24.531	16.34	16.34
197210	382599	24.602	0.071	24.531	16.34	16.34
197210	382636	24.606	0.076	24.531	16.74	16.74
197210	382673	24.612	0.081	24.531	16.74	16.74
197210	382710	24.618	0.087	24.531	16.74	16.74
197210	382747	24.626	0.095	24.531	16.74	16.74
197210	382784	24.636	0.105	24.531	16.74	16.74
197210	382821	24.648	0.117	24.531	16.74	16.74
197210	382858	24.664	0.133	24.531	16.74	16.74
197210	382895	24.683	0.152	24.531	16.74	16.74
197210	382932	24.707	0.176	24.531	16.94	16.94
197210	382969	24.732	0.202	24.531	16.94	16.94
197210	383006	24.751	0.22	24.531	16.94	16.94
197210	383043	24.753	0.222	24.531	17.14	17.14
197210	383080	24.743	0.212	24.531	17.14	17.14
197210	383117	24.735	0.204	24.531	17.14	17.14
197210	383154	24.722	0.191	24.531	16.94	16.94
197210	383191	24.719	0.188	24.531	17.14	17.14
197210	383228	24.723	0.192	24.531	17.14	17.14
197210	383265	24.726	0.195	24.531	16.94	16.94
197210	383302	24.72	0.19	24.531	16.94	16.94
197210	383339	24.713	0.182	24.531	16.74	16.74
197210	383376	24.707	0.176	24.531	16.74	16.74
197210	383413	24.7	0.17	24.531	16.94	16.94
197210	383450	24.694	0.163	24.531	16.74	16.74
197210	383487	24.686	0.155	24.531	16.74	16.74
197210	383524	24.678	0.148	24.531	16.74	16.74
197210	383561	24.672	0.141	24.531	16.74	16.74
197210	383598	24.665	0.134	24.531	16.74	16.74
197210	383635	24.658	0.127	24.531	16.74	16.74
197210	383672	24.652	0.121	24.531	16.74	16.74
197210	383709	24.645	0.114	24.531	16.74	16.74
197210	383746	24.639	0.108	24.531	16.74	16.74
197210	383783	24.632	0.101	24.531	16.74	16.74
197210	383820	24.626	0.096	24.531	16.94	16.94
197247	382340	24.581	0.05	24.531	16.34	16.34
197247	382377	24.585	0.054	24.531	16.34	16.34
197247	382414	24.587	0.057	24.531	16.34	16.34
197247	382451	24.591	0.06	24.531	16.34	16.34
197247	382488	24.594	0.063	24.531	16.34	16.34
197247	382525	24.598	0.067	24.531	16.34	16.34
197247	382562	24.602	0.071	24.531	16.34	16.34
197247	382599	24.606	0.075	24.531	16.34	16.34
197247	382636	24.61	0.079	24.531	16.34	16.34
197247	382673	24.615	0.084	24.531	16.74	16.74

BWL 2007.01 2008

197247	382710	24.621	0.09	24.531	16.74	16.74
197247	382747	24.628	0.097	24.531	16.74	16.74
197247	382784	24.638	0.107	24.531	16.74	16.74
197247	382821	24.65	0.119	24.531	16.74	16.74
197247	382858	24.666	0.135	24.531	16.74	16.74
197247	382895	24.688	0.157	24.531	16.74	16.74
197247	382932	24.714	0.183	24.531	16.94	16.94
197247	382969	24.747	0.216	24.531	16.94	16.94
197247	383006	24.777	0.246	24.531	17.14	17.14
197247	383043	24.785	0.254	24.531	17.34	17.34
197247	383080	24.773	0.243	24.531	17.14	17.14
197247	383117	24.766	0.235	24.531	17.34	17.34
197247	383154	24.755	0.224	24.531	17.14	17.14
197247	383191	24.757	0.226	24.531	17.14	17.14
197247	383228	24.761	0.23	24.531	17.34	17.34
197247	383265	24.752	0.222	24.531	16.94	16.94
197247	383302	24.742	0.211	24.531	16.94	16.94
197247	383339	24.733	0.203	24.531	16.74	16.74
197247	383376	24.725	0.194	24.531	16.94	16.94
197247	383413	24.717	0.186	24.531	16.94	16.94
197247	383450	24.708	0.177	24.531	16.74	16.74
197247	383487	24.699	0.168	24.531	16.74	16.74
197247	383524	24.691	0.16	24.531	16.74	16.74
197247	383561	24.683	0.152	24.531	16.74	16.74
197247	383598	24.674	0.144	24.531	16.74	16.74
197247	383635	24.666	0.135	24.531	16.74	16.74
197247	383672	24.658	0.127	24.531	16.94	16.94
197247	383709	24.65	0.119	24.531	16.94	16.94
197247	383746	24.642	0.111	24.531	16.94	16.94
197247	383783	24.636	0.105	24.531	16.94	16.94
197247	383820	24.63	0.099	24.531	16.94	16.94
197284	382340	24.582	0.052	24.531	16.34	16.34
197284	382377	24.586	0.055	24.531	16.34	16.34
197284	382414	24.589	0.058	24.531	16.34	16.34
197284	382451	24.592	0.061	24.531	16.34	16.34
197284	382488	24.596	0.065	24.531	16.34	16.34
197284	382525	24.6	0.069	24.531	16.34	16.34
197284	382562	24.604	0.073	24.531	16.34	16.34
197284	382599	24.609	0.078	24.531	16.34	16.34
197284	382636	24.614	0.083	24.531	16.34	16.34
197284	382673	24.62	0.089	24.531	16.34	16.34
197284	382710	24.626	0.095	24.531	16.54	16.54
197284	382747	24.632	0.102	24.531	16.74	16.74
197284	382784	24.641	0.11	24.531	16.74	16.74
197284	382821	24.652	0.121	24.531	16.74	16.74
197284	382858	24.668	0.137	24.531	16.74	16.74
197284	382895	24.69	0.159	24.531	16.74	16.74
197284	382932	24.72	0.19	24.531	16.74	16.74
197284	382969	24.758	0.228	24.531	16.94	16.94
197284	383006	24.802	0.271	24.531	17.14	17.14
197284	383043	24.827	0.296	24.531	17.34	17.34
197284	383080	24.812	0.281	24.531	17.34	17.34
197284	383117	24.806	0.275	24.531	17.34	17.34
197284	383154	24.804	0.273	24.531	17.34	17.34
197284	383191	24.818	0.287	24.531	17.14	17.14
197284	383228	24.801	0.27	24.531	17.34	17.34
197284	383265	24.779	0.248	24.531	16.94	16.94
197284	383302	24.766	0.236	24.531	17.14	17.14
197284	383339	24.756	0.225	24.531	16.94	16.94
197284	383376	24.745	0.214	24.531	16.94	16.94
197284	383413	24.735	0.204	24.531	16.74	16.74
197284	383450	24.725	0.194	24.531	16.74	16.74
197284	383487	24.714	0.183	24.531	16.74	16.74

BWL 2007.01 2008

197284	383524	24.704	0.173	24.531	16.94	16.94
197284	383561	24.694	0.163	24.531	16.94	16.94
197284	383598	24.684	0.153	24.531	16.94	16.94
197284	383635	24.673	0.143	24.531	16.94	16.94
197284	383672	24.663	0.133	24.531	16.94	16.94
197284	383709	24.655	0.124	24.531	16.94	16.94
197284	383746	24.647	0.116	24.531	16.94	16.94
197284	383783	24.64	0.109	24.531	16.94	16.94
197284	383820	24.634	0.103	24.531	16.94	16.94
197321	382340	24.584	0.053	24.531	16.34	16.34
197321	382377	24.587	0.056	24.531	16.34	16.34
197321	382414	24.59	0.059	24.531	16.34	16.34
197321	382451	24.594	0.063	24.531	16.34	16.34
197321	382488	24.598	0.067	24.531	16.34	16.34
197321	382525	24.602	0.071	24.531	16.34	16.34
197321	382562	24.606	0.075	24.531	16.34	16.34
197321	382599	24.611	0.081	24.531	16.34	16.34
197321	382636	24.617	0.086	24.531	16.34	16.34
197321	382673	24.624	0.093	24.531	16.34	16.34
197321	382710	24.631	0.1	24.531	16.34	16.34
197321	382747	24.638	0.107	24.531	16.34	16.34
197321	382784	24.647	0.116	24.531	16.74	16.74
197321	382821	24.657	0.126	24.531	16.74	16.74
197321	382858	24.67	0.139	24.531	16.74	16.74
197321	382895	24.691	0.16	24.531	16.74	16.74
197321	382932	24.721	0.19	24.531	16.74	16.74
197321	382969	24.768	0.237	24.531	16.94	16.94
197321	383006	24.825	0.294	24.531	16.94	16.94
197321	383043	24.877	0.346	24.531	17.34	17.34
197321	383080	24.864	0.333	24.531	17.34	17.34
197321	383117	24.86	0.329	24.531	17.54	17.54
197321	383154	24.891	0.361	24.531	17.34	17.34
197321	383191	24.892	0.361	24.531	17.74	17.74
197321	383228	24.835	0.304	24.531	17.34	17.34
197321	383265	24.807	0.276	24.531	17.34	17.34
197321	383302	24.793	0.262	24.531	17.14	17.14
197321	383339	24.779	0.248	24.531	17.14	17.14
197321	383376	24.767	0.236	24.531	17.14	17.14
197321	383413	24.756	0.225	24.531	16.94	16.94
197321	383450	24.743	0.212	24.531	16.94	16.94
197321	383487	24.73	0.199	24.531	16.94	16.94
197321	383524	24.718	0.187	24.531	16.94	16.94
197321	383561	24.705	0.174	24.531	16.94	16.94
197321	383598	24.692	0.161	24.531	16.94	16.94
197321	383635	24.68	0.149	24.531	16.94	16.94
197321	383672	24.669	0.139	24.531	16.94	16.94
197321	383709	24.66	0.129	24.531	16.94	16.94
197321	383746	24.652	0.121	24.531	16.94	16.94
197321	383783	24.645	0.114	24.531	16.94	16.94
197321	383820	24.638	0.107	24.531	16.94	16.94
197358	382340	24.585	0.054	24.531	16.34	16.34
197358	382377	24.589	0.058	24.531	16.34	16.34
197358	382414	24.592	0.061	24.531	16.34	16.34
197358	382451	24.595	0.065	24.531	16.34	16.34
197358	382488	24.599	0.068	24.531	16.34	16.34
197358	382525	24.604	0.073	24.531	16.34	16.34
197358	382562	24.609	0.078	24.531	16.34	16.34
197358	382599	24.614	0.083	24.531	16.34	16.34
197358	382636	24.62	0.089	24.531	16.34	16.34
197358	382673	24.627	0.096	24.531	16.34	16.34
197358	382710	24.635	0.104	24.531	16.34	16.34
197358	382747	24.644	0.113	24.531	16.34	16.34
197358	382784	24.654	0.123	24.531	16.34	16.34

BWL 2007.01 2008

197358	382821	24.665	0.134	24.531	16.34	16.34
197358	382858	24.677	0.146	24.531	16.74	16.74
197358	382895	24.693	0.162	24.531	16.74	16.74
197358	382932	24.721	0.19	24.531	16.74	16.74
197358	382969	24.766	0.235	24.531	16.74	16.74
197358	383006	24.841	0.311	24.531	16.94	16.94
197358	383043	24.928	0.397	24.531	17.34	17.34
197358	383080	24.926	0.395	24.531	17.34	17.34
197358	383117	24.942	0.411	24.531	17.54	17.54
197358	383154	25.056	0.525	24.531	17.74	17.74
197358	383191	24.935	0.404	24.531	17.74	17.74
197358	383228	24.852	0.321	24.531	17.54	17.54
197358	383265	24.821	0.29	24.531	17.34	17.34
197358	383302	24.81	0.279	24.531	17.14	17.14
197358	383339	24.808	0.277	24.531	17.34	17.34
197358	383376	24.796	0.265	24.531	16.94	16.94
197358	383413	24.781	0.25	24.531	16.94	16.94
197358	383450	24.764	0.233	24.531	16.94	16.94
197358	383487	24.747	0.216	24.531	16.94	16.94
197358	383524	24.73	0.199	24.531	16.94	16.94
197358	383561	24.713	0.183	24.531	16.94	16.94
197358	383598	24.699	0.168	24.531	16.94	16.94
197358	383635	24.687	0.156	24.531	16.94	16.94
197358	383672	24.676	0.145	24.531	16.94	16.94
197358	383709	24.666	0.135	24.531	16.94	16.94
197358	383746	24.657	0.126	24.531	16.94	16.94
197358	383783	24.649	0.118	24.531	16.94	16.94
197358	383820	24.642	0.111	24.531	16.94	16.94
197395	382340	24.585	0.054	24.531	16.34	16.34
197395	382377	24.589	0.058	24.531	16.34	16.34
197395	382414	24.593	0.062	24.531	16.34	16.34
197395	382451	24.597	0.066	24.531	16.34	16.34
197395	382488	24.601	0.07	24.531	16.34	16.34
197395	382525	24.606	0.075	24.531	16.34	16.34
197395	382562	24.611	0.08	24.531	16.34	16.34
197395	382599	24.617	0.086	24.531	16.34	16.34
197395	382636	24.623	0.092	24.531	16.34	16.34
197395	382673	24.63	0.1	24.531	16.34	16.34
197395	382710	24.639	0.108	24.531	16.34	16.34
197395	382747	24.648	0.117	24.531	16.34	16.34
197395	382784	24.659	0.128	24.531	16.34	16.34
197395	382821	24.672	0.141	24.531	16.34	16.34
197395	382858	24.686	0.155	24.531	16.34	16.34
197395	382895	24.704	0.173	24.531	16.54	16.54
197395	382932	24.726	0.195	24.531	16.74	16.74
197395	382969	24.76	0.229	24.531	16.74	16.74
197395	383006	24.839	0.309	24.531	16.74	16.74
197395	383043	25.029	0.498	24.531	17.34	17.34
197395	383080	24.998	0.467	24.531	17.34	17.34
197395	383117	25.234	0.703	24.531	17.74	17.74
197395	383154	25.126	0.596	24.531	18.14	18.14
197395	383191	24.965	0.435	24.531	17.54	17.54
197395	383228	24.843	0.312	24.531	17.34	17.34
197395	383265	24.802	0.271	24.531	17.14	17.14
197395	383302	24.814	0.284	24.531	17.14	17.14
197395	383339	24.834	0.304	24.531	17.14	17.14
197395	383376	24.83	0.299	24.531	16.94	16.94
197395	383413	24.808	0.278	24.531	16.94	16.94
197395	383450	24.785	0.255	24.531	16.94	16.94
197395	383487	24.763	0.232	24.531	16.94	16.94
197395	383524	24.742	0.211	24.531	16.94	16.94
197395	383561	24.724	0.193	24.531	16.94	16.94
197395	383598	24.709	0.178	24.531	16.94	16.94

BWL 2007.01 2008

197395	383635	24.695	0.164	24.531	16.94	16.94
197395	383672	24.683	0.153	24.531	16.94	16.94
197395	383709	24.673	0.142	24.531	16.94	16.94
197395	383746	24.663	0.132	24.531	16.94	16.94
197395	383783	24.654	0.124	24.531	16.94	16.94
197395	383820	24.647	0.116	24.531	16.74	16.74
197432	382340	24.586	0.055	24.531	16.34	16.34
197432	382377	24.59	0.059	24.531	16.34	16.34
197432	382414	24.593	0.062	24.531	16.34	16.34
197432	382451	24.597	0.066	24.531	16.34	16.34
197432	382488	24.602	0.071	24.531	16.34	16.34
197432	382525	24.607	0.076	24.531	16.34	16.34
197432	382562	24.612	0.081	24.531	16.34	16.34
197432	382599	24.619	0.088	24.531	16.34	16.34
197432	382636	24.626	0.095	24.531	16.34	16.34
197432	382673	24.634	0.103	24.531	16.34	16.34
197432	382710	24.643	0.112	24.531	16.34	16.34
197432	382747	24.653	0.122	24.531	16.34	16.34
197432	382784	24.664	0.133	24.531	16.34	16.34
197432	382821	24.678	0.147	24.531	16.34	16.34
197432	382858	24.695	0.164	24.531	16.34	16.34
197432	382895	24.716	0.185	24.531	16.34	16.34
197432	382932	24.74	0.209	24.531	16.54	16.54
197432	382969	24.771	0.24	24.531	16.94	16.94
197432	383006	24.863	0.332	24.531	16.94	16.94
197432	383043	25.073	0.542	24.531	17.34	17.34
197432	383080	24.984	0.453	24.531	16.94	16.94
197432	383117	25.486	0.955	24.531	18.94	18.94
197432	383154	25.152	0.621	24.531	17.54	17.54
197432	383191	24.96	0.429	24.531	17.74	17.74
197432	383228	24.844	0.313	24.531	17.34	17.34
197432	383265	24.792	0.261	24.531	17.14	17.14
197432	383302	24.805	0.274	24.531	16.94	16.94
197432	383339	24.852	0.321	24.531	16.94	16.94
197432	383376	24.864	0.333	24.531	16.94	16.94
197432	383413	24.839	0.309	24.531	16.94	16.94
197432	383450	24.807	0.276	24.531	16.94	16.94
197432	383487	24.78	0.249	24.531	16.94	16.94
197432	383524	24.757	0.226	24.531	16.94	16.94
197432	383561	24.737	0.206	24.531	16.94	16.94
197432	383598	24.72	0.189	24.531	16.94	16.94
197432	383635	24.705	0.174	24.531	16.94	16.94
197432	383672	24.692	0.161	24.531	16.94	16.94
197432	383709	24.68	0.149	24.531	16.94	16.94
197432	383746	24.669	0.138	24.531	16.94	16.94
197432	383783	24.66	0.129	24.531	16.74	16.74
197432	383820	24.651	0.12	24.531	16.54	16.54
197469	382340	24.586	0.055	24.531	16.34	16.34
197469	382377	24.59	0.059	24.531	16.34	16.34
197469	382414	24.594	0.063	24.531	16.34	16.34
197469	382451	24.598	0.067	24.531	16.34	16.34
197469	382488	24.602	0.071	24.531	16.34	16.34
197469	382525	24.607	0.077	24.531	16.34	16.34
197469	382562	24.613	0.082	24.531	16.34	16.34
197469	382599	24.62	0.089	24.531	16.34	16.34
197469	382636	24.627	0.096	24.531	16.34	16.34
197469	382673	24.635	0.104	24.531	16.34	16.34
197469	382710	24.645	0.114	24.531	16.34	16.34
197469	382747	24.656	0.125	24.531	16.34	16.34
197469	382784	24.669	0.138	24.531	16.34	16.34
197469	382821	24.684	0.154	24.531	16.34	16.34
197469	382858	24.703	0.172	24.531	16.34	16.34
197469	382895	24.726	0.195	24.531	16.34	16.34

BWL 2007.01 2008

197469	382932	24.755	0.225	24.531	16.54	16.54
197469	382969	24.797	0.266	24.531	16.54	16.54
197469	383006	24.847	0.316	24.531	16.74	16.74
197469	383043	24.966	0.435	24.531	16.94	16.94
197469	383080	27.147	2.617	24.531	30.34	30.34
197469	383117	25.496	0.965	24.531	18.14	18.14
197469	383154	25.163	0.632	24.531	17.14	17.14
197469	383191	25.123	0.593	24.531	17.54	17.54
197469	383228	24.968	0.437	24.531	17.34	17.34
197469	383265	24.896	0.365	24.531	17.14	17.14
197469	383302	24.823	0.292	24.531	16.94	16.94
197469	383339	24.886	0.355	24.531	16.94	16.94
197469	383376	24.901	0.37	24.531	17.14	17.14
197469	383413	24.87	0.339	24.531	16.94	16.94
197469	383450	24.833	0.303	24.531	16.94	16.94
197469	383487	24.802	0.271	24.531	16.94	16.94
197469	383524	24.775	0.244	24.531	16.94	16.94
197469	383561	24.752	0.221	24.531	16.94	16.94
197469	383598	24.732	0.201	24.531	16.94	16.94
197469	383635	24.714	0.183	24.531	16.94	16.94
197469	383672	24.699	0.168	24.531	16.94	16.94
197469	383709	24.686	0.155	24.531	16.74	16.74
197469	383746	24.674	0.143	24.531	16.54	16.54
197469	383783	24.664	0.133	24.531	16.54	16.54
197469	383820	24.654	0.123	24.531	16.54	16.54
197506	382340	24.586	0.055	24.531	16.34	16.34
197506	382377	24.59	0.059	24.531	16.34	16.34
197506	382414	24.594	0.063	24.531	16.34	16.34
197506	382451	24.598	0.067	24.531	16.34	16.34
197506	382488	24.603	0.072	24.531	16.34	16.34
197506	382525	24.608	0.077	24.531	16.34	16.34
197506	382562	24.613	0.083	24.531	16.34	16.34
197506	382599	24.62	0.089	24.531	16.34	16.34
197506	382636	24.627	0.097	24.531	16.34	16.34
197506	382673	24.636	0.105	24.531	16.34	16.34
197506	382710	24.646	0.115	24.531	16.34	16.34
197506	382747	24.657	0.126	24.531	16.34	16.34
197506	382784	24.671	0.14	24.531	16.34	16.34
197506	382821	24.688	0.157	24.531	16.34	16.34
197506	382858	24.708	0.177	24.531	16.34	16.34
197506	382895	24.735	0.204	24.531	16.34	16.34
197506	382932	24.773	0.242	24.531	16.54	16.54
197506	382969	24.836	0.305	24.531	16.54	16.54
197506	383006	24.999	0.468	24.531	16.54	16.54
197506	383043	25.424	0.893	24.531	16.94	16.94
197506	383080	25.209	0.679	24.531	16.74	16.74
197506	383117	25.337	0.806	24.531	17.14	17.14
197506	383154	25.115	0.585	24.531	17.34	17.34
197506	383191	25.128	0.597	24.531	17.34	17.34
197506	383228	25.003	0.472	24.531	17.54	17.54
197506	383265	24.957	0.426	24.531	17.14	17.14
197506	383302	24.884	0.353	24.531	17.14	17.14
197506	383339	24.942	0.411	24.531	17.14	17.14
197506	383376	24.952	0.421	24.531	16.94	16.94
197506	383413	24.907	0.376	24.531	16.94	16.94
197506	383450	24.862	0.331	24.531	16.94	16.94
197506	383487	24.822	0.291	24.531	16.94	16.94
197506	383524	24.79	0.259	24.531	16.94	16.94
197506	383561	24.763	0.232	24.531	16.94	16.94
197506	383598	24.741	0.21	24.531	16.94	16.94
197506	383635	24.722	0.191	24.531	16.74	16.74
197506	383672	24.706	0.175	24.531	16.74	16.74
197506	383709	24.692	0.161	24.531	16.54	16.54

BWL 2007.01 2008

197506	383746	24.68	0.149	24.531	16.54	16.54
197506	383783	24.669	0.138	24.531	16.54	16.54
197506	383820	24.659	0.128	24.531	16.54	16.54
197543	382340	24.586	0.055	24.531	16.34	16.34
197543	382377	24.59	0.06	24.531	16.34	16.34
197543	382414	24.594	0.063	24.531	16.34	16.34
197543	382451	24.598	0.067	24.531	16.34	16.34
197543	382488	24.603	0.072	24.531	16.34	16.34
197543	382525	24.608	0.077	24.531	16.34	16.34
197543	382562	24.613	0.083	24.531	16.34	16.34
197543	382599	24.62	0.089	24.531	16.34	16.34
197543	382636	24.627	0.096	24.531	16.34	16.34
197543	382673	24.636	0.105	24.531	16.34	16.34
197543	382710	24.646	0.115	24.531	16.34	16.34
197543	382747	24.658	0.127	24.531	16.34	16.34
197543	382784	24.672	0.141	24.531	16.34	16.34
197543	382821	24.689	0.158	24.531	16.34	16.34
197543	382858	24.712	0.181	24.531	16.34	16.34
197543	382895	24.745	0.214	24.531	16.34	16.34
197543	382932	24.797	0.266	24.531	16.34	16.34
197543	382969	24.882	0.352	24.531	16.54	16.54
197543	383006	25.016	0.485	24.531	16.54	16.54
197543	383043	25.043	0.512	24.531	16.74	16.74
197543	383080	25.06	0.529	24.531	16.54	16.54
197543	383117	25.037	0.506	24.531	16.54	16.54
197543	383154	25.033	0.502	24.531	16.74	16.74
197543	383191	25.053	0.522	24.531	16.94	16.94
197543	383228	24.903	0.372	24.531	16.94	16.94
197543	383265	24.91	0.379	24.531	16.94	16.94
197543	383302	24.98	0.449	24.531	17.14	17.14
197543	383339	25.037	0.507	24.531	17.34	17.34
197543	383376	25.025	0.494	24.531	17.34	17.34
197543	383413	24.957	0.426	24.531	17.34	17.34
197543	383450	24.898	0.367	24.531	17.34	17.34
197543	383487	24.85	0.319	24.531	17.14	17.14
197543	383524	24.812	0.281	24.531	16.94	16.94
197543	383561	24.781	0.25	24.531	16.74	16.74
197543	383598	24.755	0.224	24.531	16.74	16.74
197543	383635	24.734	0.203	24.531	16.54	16.54
197543	383672	24.716	0.185	24.531	16.54	16.54
197543	383709	24.7	0.17	24.531	16.54	16.54
197543	383746	24.687	0.156	24.531	16.54	16.54
197543	383783	24.675	0.144	24.531	16.54	16.54
197543	383820	24.664	0.134	24.531	16.54	16.54
197580	382340	24.586	0.055	24.531	16.34	16.34
197580	382377	24.59	0.059	24.531	16.34	16.34
197580	382414	24.594	0.063	24.531	16.34	16.34
197580	382451	24.598	0.067	24.531	16.34	16.34
197580	382488	24.603	0.072	24.531	16.34	16.34
197580	382525	24.608	0.077	24.531	16.34	16.34
197580	382562	24.614	0.083	24.531	16.34	16.34
197580	382599	24.62	0.089	24.531	16.34	16.34
197580	382636	24.628	0.097	24.531	16.34	16.34
197580	382673	24.636	0.106	24.531	16.34	16.34
197580	382710	24.647	0.116	24.531	16.34	16.34
197580	382747	24.659	0.128	24.531	16.34	16.34
197580	382784	24.674	0.143	24.531	16.34	16.34
197580	382821	24.694	0.163	24.531	16.34	16.34
197580	382858	24.72	0.189	24.531	16.34	16.34
197580	382895	24.755	0.224	24.531	16.34	16.34
197580	382932	24.801	0.27	24.531	16.34	16.34
197580	382969	24.867	0.336	24.531	16.34	16.34
197580	383006	24.933	0.402	24.531	16.54	16.54

BWL 2007.01 2008

197580	383043	24.977	0.446	24.531	16.54	16.54
197580	383080	24.998	0.467	24.531	16.54	16.54
197580	383117	24.999	0.468	24.531	16.74	16.74
197580	383154	25.006	0.475	24.531	16.54	16.54
197580	383191	25.062	0.531	24.531	17.14	17.14
197580	383228	25.051	0.52	24.531	16.94	16.94
197580	383265	25.333	0.803	24.531	17.54	17.54
197580	383302	25.21	0.679	24.531	17.34	17.34
197580	383339	25.159	0.628	24.531	17.74	17.74
197580	383376	25.091	0.56	24.531	17.94	17.94
197580	383413	24.998	0.467	24.531	17.94	17.94
197580	383450	24.925	0.394	24.531	17.14	17.14
197580	383487	24.869	0.338	24.531	16.94	16.94
197580	383524	24.827	0.296	24.531	16.94	16.94
197580	383561	24.793	0.262	24.531	16.94	16.94
197580	383598	24.765	0.234	24.531	16.74	16.74
197580	383635	24.742	0.211	24.531	16.54	16.54
197580	383672	24.723	0.192	24.531	16.54	16.54
197580	383709	24.706	0.175	24.531	16.54	16.54
197580	383746	24.692	0.161	24.531	16.54	16.54
197580	383783	24.679	0.148	24.531	16.54	16.54
197580	383820	24.668	0.137	24.531	16.54	16.54
197617	382340	24.586	0.055	24.531	16.34	16.34
197617	382377	24.591	0.06	24.531	16.34	16.34
197617	382414	24.594	0.063	24.531	16.34	16.34
197617	382451	24.598	0.067	24.531	16.34	16.34
197617	382488	24.603	0.072	24.531	16.34	16.34
197617	382525	24.608	0.077	24.531	16.34	16.34
197617	382562	24.614	0.083	24.531	16.34	16.34
197617	382599	24.62	0.089	24.531	16.34	16.34
197617	382636	24.627	0.097	24.531	16.34	16.34
197617	382673	24.636	0.105	24.531	16.34	16.34
197617	382710	24.647	0.116	24.531	16.34	16.34
197617	382747	24.66	0.129	24.531	16.34	16.34
197617	382784	24.675	0.144	24.531	16.34	16.34
197617	382821	24.694	0.164	24.531	16.34	16.34
197617	382858	24.718	0.187	24.531	16.34	16.34
197617	382895	24.748	0.217	24.531	16.34	16.34
197617	382932	24.787	0.257	24.531	16.34	16.34
197617	382969	24.835	0.304	24.531	16.34	16.34
197617	383006	24.878	0.347	24.531	16.34	16.34
197617	383043	24.94	0.409	24.531	16.34	16.34
197617	383080	24.973	0.442	24.531	16.34	16.34
197617	383117	24.985	0.454	24.531	16.54	16.54
197617	383154	25.029	0.498	24.531	16.54	16.54
197617	383191	25.093	0.563	24.531	16.74	16.74
197617	383228	25.146	0.615	24.531	17.34	17.34
197617	383265	25.203	0.672	24.531	17.54	17.54
197617	383302	25.24	0.709	24.531	17.14	17.14
197617	383339	25.17	0.639	24.531	17.34	17.34
197617	383376	25.062	0.531	24.531	17.34	17.34
197617	383413	24.982	0.451	24.531	17.34	17.34
197617	383450	24.918	0.387	24.531	17.14	17.14
197617	383487	24.868	0.337	24.531	17.14	17.14
197617	383524	24.828	0.297	24.531	16.74	16.74
197617	383561	24.795	0.264	24.531	16.74	16.74
197617	383598	24.768	0.237	24.531	16.74	16.74
197617	383635	24.745	0.214	24.531	16.54	16.54
197617	383672	24.725	0.194	24.531	16.54	16.54
197617	383709	24.708	0.177	24.531	16.54	16.54
197617	383746	24.693	0.162	24.531	16.54	16.54
197617	383783	24.681	0.15	24.531	16.54	16.54
197617	383820	24.669	0.138	24.531	16.54	16.54

BWL 2007.01 2008

197654	382340	24.586	0.055	24.531	16.34	16.34
197654	382377	24.59	0.059	24.531	16.34	16.34
197654	382414	24.594	0.063	24.531	16.34	16.34
197654	382451	24.597	0.066	24.531	16.34	16.34
197654	382488	24.602	0.071	24.531	16.34	16.34
197654	382525	24.607	0.076	24.531	16.34	16.34
197654	382562	24.612	0.081	24.531	16.34	16.34
197654	382599	24.619	0.088	24.531	16.34	16.34
197654	382636	24.626	0.095	24.531	16.34	16.34
197654	382673	24.635	0.104	24.531	16.34	16.34
197654	382710	24.646	0.115	24.531	16.34	16.34
197654	382747	24.659	0.128	24.531	16.34	16.34
197654	382784	24.673	0.142	24.531	16.34	16.34
197654	382821	24.69	0.159	24.531	16.34	16.34
197654	382858	24.711	0.18	24.531	16.34	16.34
197654	382895	24.737	0.207	24.531	16.34	16.34
197654	382932	24.771	0.24	24.531	16.34	16.34
197654	382969	24.806	0.275	24.531	16.34	16.34
197654	383006	24.846	0.315	24.531	16.34	16.34
197654	383043	24.887	0.357	24.531	16.34	16.34
197654	383080	24.916	0.385	24.531	16.54	16.54
197654	383117	24.975	0.445	24.531	16.54	16.54
197654	383154	25.042	0.511	24.531	16.94	16.94
197654	383191	25.119	0.588	24.531	17.14	17.14
197654	383228	25.201	0.67	24.531	17.34	17.34
197654	383265	25.21	0.679	24.531	17.94	17.94
197654	383302	25.189	0.658	24.531	17.34	17.34
197654	383339	25.094	0.563	24.531	16.74	16.74
197654	383376	25.025	0.494	24.531	16.74	16.74
197654	383413	24.946	0.415	24.531	16.74	16.74
197654	383450	24.889	0.358	24.531	16.74	16.74
197654	383487	24.848	0.317	24.531	17.14	17.14
197654	383524	24.816	0.285	24.531	16.94	16.94
197654	383561	24.788	0.257	24.531	16.94	16.94
197654	383598	24.763	0.232	24.531	16.74	16.74
197654	383635	24.742	0.211	24.531	16.54	16.54
197654	383672	24.723	0.192	24.531	16.54	16.54
197654	383709	24.707	0.176	24.531	16.54	16.54
197654	383746	24.693	0.162	24.531	16.54	16.54
197654	383783	24.681	0.15	24.531	16.54	16.54
197654	383820	24.67	0.139	24.531	16.54	16.54
197691	382340	24.585	0.054	24.531	16.34	16.34
197691	382377	24.589	0.058	24.531	16.34	16.34
197691	382414	24.592	0.062	24.531	16.34	16.34
197691	382451	24.596	0.066	24.531	16.34	16.34
197691	382488	24.601	0.07	24.531	16.34	16.34
197691	382525	24.606	0.075	24.531	16.34	16.34
197691	382562	24.612	0.081	24.531	16.34	16.34
197691	382599	24.618	0.087	24.531	16.34	16.34
197691	382636	24.626	0.095	24.531	16.34	16.34
197691	382673	24.634	0.103	24.531	16.34	16.34
197691	382710	24.644	0.113	24.531	16.34	16.34
197691	382747	24.655	0.124	24.531	16.34	16.34
197691	382784	24.668	0.137	24.531	16.34	16.34
197691	382821	24.684	0.153	24.531	16.34	16.34
197691	382858	24.704	0.174	24.531	16.34	16.34
197691	382895	24.729	0.198	24.531	16.34	16.34
197691	382932	24.754	0.223	24.531	16.34	16.34
197691	382969	24.778	0.248	24.531	16.34	16.34
197691	383006	24.806	0.275	24.531	16.34	16.34
197691	383043	24.833	0.302	24.531	16.34	16.34
197691	383080	24.868	0.337	24.531	16.54	16.54
197691	383117	24.938	0.407	24.531	16.54	16.54

BWL 2007.01 2008

197691	383154	25,019	0,488	24,531	17,14	17,14
197691	383191	25,1	0,569	24,531	17,14	17,14
197691	383228	25,144	0,613	24,531	17,34	17,34
197691	383265	25,148	0,617	24,531	17,54	17,54
197691	383302	25,103	0,572	24,531	17,34	17,34
197691	383339	25,032	0,502	24,531	17,14	17,14
197691	383376	24,955	0,424	24,531	16,74	16,74
197691	383413	24,909	0,378	24,531	16,74	16,74
197691	383450	24,864	0,334	24,531	16,74	16,74
197691	383487	24,826	0,295	24,531	16,54	16,54
197691	383524	24,796	0,265	24,531	16,54	16,54
197691	383561	24,773	0,242	24,531	16,74	16,74
197691	383598	24,753	0,222	24,531	16,74	16,74
197691	383635	24,735	0,204	24,531	16,54	16,54
197691	383672	24,718	0,187	24,531	16,54	16,54
197691	383709	24,704	0,173	24,531	16,54	16,54
197691	383746	24,691	0,16	24,531	16,54	16,54
197691	383783	24,679	0,148	24,531	16,54	16,54
197691	383820	24,669	0,138	24,531	16,54	16,54
197728	382340	24,584	0,054	24,531	16,34	16,34
197728	382377	24,589	0,058	24,531	16,34	16,34
197728	382414	24,592	0,061	24,531	16,34	16,34
197728	382451	24,596	0,065	24,531	16,34	16,34
197728	382488	24,6	0,069	24,531	16,34	16,34
197728	382525	24,605	0,074	24,531	16,34	16,34
197728	382562	24,611	0,08	24,531	16,34	16,34
197728	382599	24,617	0,086	24,531	16,34	16,34
197728	382636	24,624	0,093	24,531	16,34	16,34
197728	382673	24,632	0,101	24,531	16,34	16,34
197728	382710	24,641	0,11	24,531	16,34	16,34
197728	382747	24,651	0,121	24,531	16,34	16,34
197728	382784	24,665	0,134	24,531	16,34	16,34
197728	382821	24,68	0,149	24,531	16,34	16,34
197728	382858	24,699	0,168	24,531	16,34	16,34
197728	382895	24,717	0,186	24,531	16,34	16,34
197728	382932	24,734	0,203	24,531	16,34	16,34
197728	382969	24,751	0,22	24,531	16,34	16,34
197728	383006	24,771	0,24	24,531	16,34	16,34
197728	383043	24,793	0,262	24,531	16,34	16,34
197728	383080	24,827	0,296	24,531	16,54	16,54
197728	383117	24,886	0,355	24,531	16,34	16,34
197728	383154	24,954	0,423	24,531	16,74	16,74
197728	383191	25,014	0,483	24,531	16,74	16,74
197728	383228	25,039	0,508	24,531	17,14	17,14
197728	383265	25,041	0,51	24,531	17,34	17,34
197728	383302	25,014	0,483	24,531	16,94	16,94
197728	383339	24,966	0,435	24,531	16,94	16,94
197728	383376	24,912	0,381	24,531	17,14	17,14
197728	383413	24,866	0,335	24,531	16,74	16,74
197728	383450	24,836	0,306	24,531	16,74	16,74
197728	383487	24,808	0,277	24,531	16,74	16,74
197728	383524	24,78	0,25	24,531	16,54	16,54
197728	383561	24,757	0,226	24,531	16,54	16,54
197728	383598	24,739	0,208	24,531	16,54	16,54
197728	383635	24,724	0,193	24,531	16,54	16,54
197728	383672	24,71	0,179	24,531	16,54	16,54
197728	383709	24,698	0,167	24,531	16,54	16,54
197728	383746	24,686	0,155	24,531	16,54	16,54
197728	383783	24,675	0,145	24,531	16,54	16,54
197728	383820	24,666	0,135	24,531	16,54	16,54
197765	382340	24,584	0,053	24,531	16,34	16,34
197765	382377	24,588	0,057	24,531	16,34	16,34
197765	382414	24,591	0,06	24,531	16,34	16,34

BWL 2007.01 2008

197765	382451	24,595	0,064	24,531	16,34	16,34
197765	382488	24,599	0,068	24,531	16,34	16,34
197765	382525	24,604	0,073	24,531	16,34	16,34
197765	382562	24,609	0,078	24,531	16,34	16,34
197765	382599	24,615	0,084	24,531	16,34	16,34
197765	382636	24,622	0,091	24,531	16,34	16,34
197765	382673	24,63	0,099	24,531	16,34	16,34
197765	382710	24,638	0,108	24,531	16,34	16,34
197765	382747	24,649	0,118	24,531	16,34	16,34
197765	382784	24,661	0,13	24,531	16,34	16,34
197765	382821	24,675	0,144	24,531	16,34	16,34
197765	382858	24,688	0,158	24,531	16,34	16,34
197765	382895	24,701	0,17	24,531	16,34	16,34
197765	382932	24,712	0,182	24,531	16,34	16,34
197765	382969	24,728	0,197	24,531	16,34	16,34
197765	383006	24,745	0,214	24,531	16,34	16,34
197765	383043	24,763	0,232	24,531	16,34	16,34
197765	383080	24,796	0,266	24,531	16,34	16,34
197765	383117	24,844	0,313	24,531	16,34	16,34
197765	383154	24,895	0,364	24,531	16,54	16,54
197765	383191	24,934	0,403	24,531	16,74	16,74
197765	383228	24,953	0,422	24,531	16,74	16,74
197765	383265	24,953	0,423	24,531	16,94	16,94
197765	383302	24,939	0,408	24,531	17,14	17,14
197765	383339	24,911	0,38	24,531	16,54	16,54
197765	383376	24,872	0,341	24,531	16,54	16,54
197765	383413	24,837	0,306	24,531	16,74	16,74
197765	383450	24,807	0,276	24,531	16,74	16,74
197765	383487	24,786	0,255	24,531	16,74	16,74
197765	383524	24,766	0,235	24,531	16,74	16,74
197765	383561	24,745	0,215	24,531	16,54	16,54
197765	383598	24,727	0,196	24,531	16,54	16,54
197765	383635	24,712	0,181	24,531	16,54	16,54
197765	383672	24,7	0,169	24,531	16,54	16,54
197765	383709	24,69	0,159	24,531	16,54	16,54
197765	383746	24,68	0,149	24,531	16,54	16,54
197765	383783	24,671	0,14	24,531	16,54	16,54
197765	383820	24,662	0,131	24,531	16,54	16,54
197802	382340	24,583	0,052	24,531	16,34	16,34
197802	382377	24,587	0,056	24,531	16,34	16,34
197802	382414	24,59	0,059	24,531	16,34	16,34
197802	382451	24,594	0,063	24,531	16,34	16,34
197802	382488	24,598	0,067	24,531	16,34	16,34
197802	382525	24,603	0,072	24,531	16,34	16,34
197802	382562	24,608	0,077	24,531	16,34	16,34
197802	382599	24,614	0,083	24,531	16,34	16,34
197802	382636	24,62	0,089	24,531	16,34	16,34
197802	382673	24,628	0,097	24,531	16,34	16,34
197802	382710	24,636	0,105	24,531	16,34	16,34
197802	382747	24,645	0,115	24,531	16,34	16,34
197802	382784	24,656	0,125	24,531	16,34	16,34
197802	382821	24,666	0,136	24,531	16,34	16,34
197802	382858	24,676	0,145	24,531	16,34	16,34
197802	382895	24,685	0,154	24,531	16,34	16,34
197802	382932	24,696	0,165	24,531	16,34	16,34
197802	382969	24,71	0,179	24,531	16,34	16,34
197802	383006	24,724	0,193	24,531	16,34	16,34
197802	383043	24,742	0,211	24,531	16,34	16,34
197802	383080	24,774	0,243	24,531	16,34	16,34
197802	383117	24,811	0,28	24,531	16,34	16,34
197802	383154	24,848	0,317	24,531	16,34	16,34
197802	383191	24,873	0,342	24,531	16,54	16,54
197802	383228	24,888	0,357	24,531	16,74	16,74

BWL 2007.01 2008

197802	383265	24.89	0.359	24.531	16.94	16.94
197802	383302	24.882	0.352	24.531	16.74	16.74
197802	383339	24.864	0.333	24.531	16.54	16.54
197802	383376	24.839	0.308	24.531	16.54	16.54
197802	383413	24.811	0.28	24.531	16.34	16.34
197802	383450	24.785	0.254	24.531	16.74	16.74
197802	383487	24.763	0.233	24.531	16.74	16.74
197802	383524	24.748	0.217	24.531	16.74	16.74
197802	383561	24.734	0.203	24.531	16.54	16.54
197802	383598	24.718	0.187	24.531	16.54	16.54
197802	383635	24.704	0.173	24.531	16.54	16.54
197802	383672	24.691	0.161	24.531	16.54	16.54
197802	383709	24.681	0.15	24.531	16.54	16.54
197802	383746	24.672	0.141	24.531	16.54	16.54
197802	383783	24.664	0.133	24.531	16.54	16.54
197802	383820	24.657	0.126	24.531	16.54	16.54
197839	382340	24.582	0.052	24.531	16.34	16.34
197839	382377	24.586	0.055	24.531	16.34	16.34
197839	382414	24.59	0.059	24.531	16.34	16.34
197839	382451	24.593	0.062	24.531	16.34	16.34
197839	382488	24.597	0.067	24.531	16.34	16.34
197839	382525	24.602	0.071	24.531	16.34	16.34
197839	382562	24.607	0.076	24.531	16.34	16.34
197839	382599	24.612	0.081	24.531	16.34	16.34
197839	382636	24.618	0.087	24.531	16.34	16.34
197839	382673	24.625	0.094	24.531	16.34	16.34
197839	382710	24.633	0.102	24.531	16.34	16.34
197839	382747	24.641	0.11	24.531	16.34	16.34
197839	382784	24.649	0.118	24.531	16.34	16.34
197839	382821	24.656	0.125	24.531	16.34	16.34
197839	382858	24.664	0.133	24.531	16.34	16.34
197839	382895	24.672	0.141	24.531	16.34	16.34
197839	382932	24.683	0.152	24.531	16.34	16.34
197839	382969	24.695	0.164	24.531	16.34	16.34
197839	383006	24.707	0.177	24.531	16.34	16.34
197839	383043	24.727	0.196	24.531	16.34	16.34
197839	383080	24.755	0.225	24.531	16.34	16.34
197839	383117	24.783	0.253	24.531	16.34	16.34
197839	383154	24.81	0.28	24.531	16.34	16.34
197839	383191	24.828	0.297	24.531	16.34	16.34
197839	383228	24.84	0.309	24.531	16.54	16.54
197839	383265	24.842	0.311	24.531	16.54	16.54
197839	383302	24.838	0.307	24.531	16.34	16.34
197839	383339	24.825	0.294	24.531	16.34	16.34
197839	383376	24.808	0.277	24.531	16.54	16.54
197839	383413	24.787	0.256	24.531	16.34	16.34
197839	383450	24.766	0.235	24.531	16.34	16.34
197839	383487	24.746	0.215	24.531	16.54	16.54
197839	383524	24.731	0.2	24.531	16.54	16.54
197839	383561	24.719	0.188	24.531	16.54	16.54
197839	383598	24.708	0.177	24.531	16.54	16.54
197839	383635	24.697	0.166	24.531	16.54	16.54
197839	383672	24.685	0.154	24.531	16.54	16.54
197839	383709	24.675	0.144	24.531	16.54	16.54
197839	383746	24.665	0.134	24.531	16.54	16.54
197839	383783	24.658	0.127	24.531	16.54	16.54
197839	383820	24.651	0.12	24.531	16.54	16.54
197876	382340	24.582	0.051	24.531	16.34	16.34
197876	382377	24.586	0.055	24.531	16.34	16.34
197876	382414	24.589	0.058	24.531	16.34	16.34
197876	382451	24.593	0.062	24.531	16.34	16.34
197876	382488	24.596	0.066	24.531	16.34	16.34
197876	382525	24.601	0.07	24.531	16.34	16.34

BWL 2007.01 2008

197876	382562	24.605	0.074	24.531	16.34	16.34
197876	382599	24.611	0.08	24.531	16.34	16.34
197876	382636	24.616	0.085	24.531	16.34	16.34
197876	382673	24.622	0.091	24.531	16.34	16.34
197876	382710	24.629	0.098	24.531	16.34	16.34
197876	382747	24.635	0.104	24.531	16.34	16.34
197876	382784	24.641	0.11	24.531	16.34	16.34
197876	382821	24.647	0.116	24.531	16.34	16.34
197876	382858	24.654	0.123	24.531	16.34	16.34
197876	382895	24.662	0.131	24.531	16.34	16.34
197876	382932	24.671	0.14	24.531	16.34	16.34
197876	382969	24.682	0.151	24.531	16.34	16.34
197876	383006	24.694	0.164	24.531	16.34	16.34
197876	383043	24.714	0.183	24.531	16.34	16.34
197876	383080	24.738	0.207	24.531	16.34	16.34
197876	383117	24.76	0.229	24.531	16.34	16.34
197876	383154	24.78	0.249	24.531	16.34	16.34
197876	383191	24.792	0.261	24.531	16.34	16.34
197876	383228	24.802	0.271	24.531	16.54	16.54
197876	383265	24.804	0.273	24.531	16.34	16.34
197876	383302	24.802	0.271	24.531	16.34	16.34
197876	383339	24.793	0.262	24.531	16.34	16.34
197876	383376	24.78	0.249	24.531	16.34	16.34
197876	383413	24.766	0.235	24.531	16.34	16.34
197876	383450	24.749	0.218	24.531	16.34	16.34
197876	383487	24.732	0.201	24.531	16.34	16.34
197876	383524	24.717	0.186	24.531	16.34	16.34
197876	383561	24.705	0.174	24.531	16.54	16.54
197876	383598	24.696	0.165	24.531	16.54	16.54
197876	383635	24.687	0.157	24.531	16.54	16.54
197876	383672	24.679	0.148	24.531	16.54	16.54
197876	383709	24.669	0.139	24.531	16.54	16.54
197876	383746	24.661	0.13	24.531	16.54	16.54
197876	383783	24.653	0.122	24.531	16.54	16.54
197876	383820	24.646	0.115	24.531	16.54	16.54
197913	382340	24.582	0.051	24.531	16.34	16.34
197913	382377	24.585	0.054	24.531	16.34	16.34
197913	382414	24.588	0.057	24.531	16.34	16.34
197913	382451	24.592	0.061	24.531	16.34	16.34
197913	382488	24.595	0.064	24.531	16.34	16.34
197913	382525	24.599	0.068	24.531	16.34	16.34
197913	382562	24.604	0.073	24.531	16.34	16.34
197913	382599	24.609	0.078	24.531	16.34	16.34
197913	382636	24.613	0.083	24.531	16.34	16.34
197913	382673	24.619	0.088	24.531	16.34	16.34
197913	382710	24.624	0.093	24.531	16.34	16.34
197913	382747	24.628	0.098	24.531	16.34	16.34
197913	382784	24.633	0.103	24.531	16.34	16.34
197913	382821	24.639	0.108	24.531	16.34	16.34
197913	382858	24.646	0.115	24.531	16.34	16.34
197913	382895	24.653	0.122	24.531	16.34	16.34
197913	382932	24.662	0.131	24.531	16.34	16.34
197913	382969	24.671	0.14	24.531	16.34	16.34
197913	383006	24.684	0.154	24.531	16.34	16.34
197913	383043	24.703	0.172	24.531	16.34	16.34
197913	383080	24.722	0.191	24.531	16.34	16.34
197913	383117	24.739	0.208	24.531	16.34	16.34
197913	383154	24.753	0.223	24.531	16.34	16.34
197913	383191	24.763	0.232	24.531	16.34	16.34
197913	383228	24.771	0.24	24.531	16.34	16.34
197913	383265	24.773	0.243	24.531	16.34	16.34
197913	383302	24.772	0.241	24.531	16.34	16.34
197913	383339	24.766	0.235	24.531	16.34	16.34

BWL 2007.01 2008

197913	383376	24.756	0.225	24.531	16.34	16.34
197913	383413	24.745	0.214	24.531	16.34	16.34
197913	383450	24.733	0.202	24.531	16.34	16.34
197913	383487	24.719	0.188	24.531	16.34	16.34
197913	383524	24.706	0.175	24.531	16.34	16.34
197913	383561	24.694	0.163	24.531	16.34	16.34
197913	383598	24.685	0.154	24.531	16.54	16.54
197913	383635	24.678	0.147	24.531	16.54	16.54
197913	383672	24.671	0.14	24.531	16.54	16.54
197913	383709	24.663	0.132	24.531	16.54	16.54
197913	383746	24.656	0.125	24.531	16.54	16.54
197913	383783	24.649	0.118	24.531	16.54	16.54
197913	383820	24.642	0.111	24.531	16.54	16.54
197950	382340	24.581	0.05	24.531	16.34	16.34
197950	382377	24.585	0.054	24.531	16.34	16.34
197950	382414	24.587	0.057	24.531	16.34	16.34
197950	382451	24.591	0.06	24.531	16.34	16.34
197950	382488	24.594	0.063	24.531	16.34	16.34
197950	382525	24.598	0.067	24.531	16.34	16.34
197950	382562	24.602	0.071	24.531	16.34	16.34
197950	382599	24.606	0.075	24.531	16.34	16.34
197950	382636	24.61	0.079	24.531	16.34	16.34
197950	382673	24.614	0.083	24.531	16.34	16.34
197950	382710	24.618	0.087	24.531	16.34	16.34
197950	382747	24.623	0.092	24.531	16.34	16.34
197950	382784	24.627	0.097	24.531	16.34	16.34
197950	382821	24.633	0.102	24.531	16.34	16.34
197950	382858	24.639	0.108	24.531	16.34	16.34
197950	382895	24.645	0.114	24.531	16.34	16.34
197950	382932	24.653	0.122	24.531	16.34	16.34
197950	382969	24.663	0.132	24.531	16.34	16.34
197950	383006	24.676	0.145	24.531	16.34	16.34
197950	383043	24.692	0.161	24.531	16.34	16.34
197950	383080	24.707	0.177	24.531	16.34	16.34
197950	383117	24.721	0.19	24.531	16.34	16.34
197950	383154	24.731	0.2	24.531	16.34	16.34
197950	383191	24.739	0.208	24.531	16.34	16.34
197950	383228	24.745	0.215	24.531	16.34	16.34
197950	383265	24.748	0.217	24.531	16.34	16.34
197950	383302	24.747	0.216	24.531	16.34	16.34
197950	383339	24.744	0.213	24.531	16.34	16.34
197950	383376	24.736	0.205	24.531	16.34	16.34
197950	383413	24.727	0.195	24.531	16.34	16.34
197950	383450	24.718	0.187	24.531	16.34	16.34
197950	383487	24.707	0.176	24.531	16.34	16.34
197950	383524	24.696	0.165	24.531	16.34	16.34
197950	383561	24.685	0.154	24.531	16.34	16.34
197950	383598	24.675	0.144	24.531	16.34	16.34
197950	383635	24.668	0.137	24.531	16.34	16.34
197950	383672	24.662	0.131	24.531	16.54	16.54
197950	383709	24.656	0.126	24.531	16.54	16.54
197950	383746	24.651	0.12	24.531	16.54	16.54
197950	383783	24.645	0.114	24.531	16.54	16.54
197950	383820	24.639	0.108	24.531	16.54	16.54
197987	382340	24.58	0.049	24.531	16.34	16.34
197987	382377	24.584	0.053	24.531	16.34	16.34
197987	382414	24.587	0.056	24.531	16.34	16.34
197987	382451	24.59	0.059	24.531	16.34	16.34
197987	382488	24.593	0.062	24.531	16.34	16.34
197987	382525	24.596	0.065	24.531	16.34	16.34
197987	382562	24.599	0.068	24.531	16.34	16.34
197987	382599	24.603	0.072	24.531	16.34	16.34
197987	382636	24.606	0.075	24.531	16.34	16.34

BWL 2007.01 2008

197987	382673	24.61	0.079	24.531	16.34	16.34
197987	382710	24.614	0.083	24.531	16.34	16.34
197987	382747	24.618	0.087	24.531	16.34	16.34
197987	382784	24.622	0.091	24.531	16.34	16.34
197987	382821	24.627	0.096	24.531	16.34	16.34
197987	382858	24.632	0.101	24.531	16.34	16.34
197987	382895	24.639	0.108	24.531	16.34	16.34
197987	382932	24.646	0.115	24.531	16.34	16.34
197987	382969	24.656	0.125	24.531	16.34	16.34
197987	383006	24.668	0.137	24.531	16.34	16.34
197987	383043	24.682	0.151	24.531	16.34	16.34
197987	383080	24.694	0.163	24.531	16.34	16.34
197987	383117	24.704	0.174	24.531	16.34	16.34
197987	383154	24.712	0.181	24.531	16.34	16.34
197987	383191	24.719	0.188	24.531	16.34	16.34
197987	383228	24.724	0.193	24.531	16.34	16.34
197987	383265	24.727	0.196	24.531	16.34	16.34
197987	383302	24.726	0.195	24.531	16.34	16.34
197987	383339	24.724	0.193	24.531	16.34	16.34
197987	383376	24.718	0.187	24.531	16.34	16.34
197987	383413	24.711	0.18	24.531	16.34	16.34
197987	383450	24.703	0.172	24.531	16.34	16.34
197987	383487	24.695	0.165	24.531	16.34	16.34
197987	383524	24.686	0.155	24.531	16.34	16.34
197987	383561	24.677	0.146	24.531	16.34	16.34
197987	383598	24.668	0.137	24.531	16.34	16.34
197987	383635	24.66	0.129	24.531	16.34	16.34
197987	383672	24.654	0.123	24.531	16.34	16.34
197987	383709	24.649	0.118	24.531	16.54	16.54
197987	383746	24.645	0.114	24.531	16.54	16.54
197987	383783	24.64	0.109	24.531	16.54	16.54
197987	383820	24.635	0.104	24.531	16.54	16.54
198024	382340	24.58	0.049	24.531	16.34	16.34
198024	382377	24.583	0.052	24.531	16.34	16.34
198024	382414	24.585	0.055	24.531	16.34	16.34
198024	382451	24.588	0.057	24.531	16.34	16.34
198024	382488	24.591	0.06	24.531	16.34	16.34
198024	382525	24.594	0.063	24.531	16.34	16.34
198024	382562	24.597	0.066	24.531	16.34	16.34
198024	382599	24.6	0.069	24.531	16.34	16.34
198024	382636	24.603	0.072	24.531	16.34	16.34
198024	382673	24.606	0.075	24.531	16.34	16.34
198024	382710	24.609	0.079	24.531	16.34	16.34
198024	382747	24.613	0.082	24.531	16.34	16.34
198024	382784	24.617	0.086	24.531	16.34	16.34
198024	382821	24.622	0.091	24.531	16.34	16.34
198024	382858	24.627	0.096	24.531	16.34	16.34
198024	382895	24.633	0.102	24.531	16.34	16.34
198024	382932	24.641	0.11	24.531	16.34	16.34
198024	382969	24.65	0.119	24.531	16.34	16.34
198024	383006	24.661	0.13	24.531	16.34	16.34
198024	383043	24.672	0.141	24.531	16.34	16.34
198024	383080	24.682	0.151	24.531	16.34	16.34
198024	383117	24.69	0.159	24.531	16.34	16.34
198024	383154	24.695	0.165	24.531	16.34	16.34
198024	383191	24.702	0.171	24.531	16.34	16.34
198024	383228	24.706	0.175	24.531	16.34	16.34
198024	383265	24.709	0.178	24.531	16.34	16.34
198024	383302	24.709	0.178	24.531	16.34	16.34
198024	383339	24.707	0.176	24.531	16.34	16.34
198024	383376	24.703	0.172	24.531	16.34	16.34
198024	383413	24.697	0.166	24.531	16.34	16.34
198024	383450	24.69	0.16	24.531	16.34	16.34

BWL 2007.01 2008

198024	383487	24.684	0.153	24.531	16.34	16.34
198024	383524	24.677	0.146	24.531	16.34	16.34
198024	383561	24.669	0.138	24.531	16.34	16.34
198024	383598	24.662	0.131	24.531	16.34	16.34
198024	383635	24.654	0.123	24.531	16.34	16.34
198024	383672	24.648	0.117	24.531	16.34	16.34
198024	383709	24.643	0.112	24.531	16.34	16.34
198024	383746	24.638	0.107	24.531	16.34	16.34
198024	383783	24.635	0.104	24.531	16.54	16.54
198024	383820	24.631	0.1	24.531	16.54	16.54
198061	382340	24.579	0.048	24.531	16.34	16.34
198061	382377	24.582	0.051	24.531	16.34	16.34
198061	382414	24.584	0.053	24.531	16.34	16.34
198061	382451	24.587	0.056	24.531	16.34	16.34
198061	382488	24.589	0.058	24.531	16.34	16.34
198061	382525	24.591	0.06	24.531	16.34	16.34
198061	382562	24.594	0.063	24.531	16.34	16.34
198061	382599	24.597	0.066	24.531	16.34	16.34
198061	382636	24.599	0.069	24.531	16.34	16.34
198061	382673	24.602	0.072	24.531	16.34	16.34
198061	382710	24.606	0.075	24.531	16.34	16.34
198061	382747	24.609	0.078	24.531	16.34	16.34
198061	382784	24.613	0.082	24.531	16.34	16.34
198061	382821	24.617	0.086	24.531	16.34	16.34
198061	382858	24.622	0.091	24.531	16.34	16.34
198061	382895	24.628	0.097	24.531	16.34	16.34
198061	382932	24.636	0.105	24.531	16.34	16.34
198061	382969	24.644	0.113	24.531	16.34	16.34
198061	383006	24.654	0.123	24.531	16.34	16.34
198061	383043	24.664	0.133	24.531	16.34	16.34
198061	383080	24.671	0.14	24.531	16.34	16.34
198061	383117	24.677	0.147	24.531	16.34	16.34
198061	383154	24.683	0.152	24.531	16.34	16.34
198061	383191	24.687	0.156	24.531	16.34	16.34
198061	383228	24.691	0.16	24.531	16.34	16.34
198061	383265	24.693	0.162	24.531	16.34	16.34
198061	383302	24.694	0.163	24.531	16.34	16.34
198061	383339	24.693	0.162	24.531	16.34	16.34
198061	383376	24.69	0.159	24.531	16.34	16.34
198061	383413	24.685	0.154	24.531	16.34	16.34
198061	383450	24.68	0.149	24.531	16.34	16.34
198061	383487	24.673	0.143	24.531	16.34	16.34
198061	383524	24.668	0.137	24.531	16.34	16.34
198061	383561	24.662	0.131	24.531	16.34	16.34
198061	383598	24.655	0.124	24.531	16.34	16.34
198061	383635	24.649	0.118	24.531	16.34	16.34
198061	383672	24.642	0.111	24.531	16.34	16.34
198061	383709	24.637	0.106	24.531	16.34	16.34
198061	383746	24.633	0.102	24.531	16.34	16.34
198061	383783	24.629	0.098	24.531	16.34	16.34
198061	383820	24.626	0.095	24.531	16.54	16.54
198098	382340	24.578	0.047	24.531	16.34	16.34
198098	382377	24.581	0.05	24.531	16.34	16.34
198098	382414	24.583	0.052	24.531	16.34	16.34
198098	382451	24.585	0.054	24.531	16.34	16.34
198098	382488	24.587	0.056	24.531	16.34	16.34
198098	382525	24.589	0.058	24.531	16.34	16.34
198098	382562	24.591	0.061	24.531	16.34	16.34
198098	382599	24.594	0.063	24.531	16.34	16.34
198098	382636	24.596	0.066	24.531	16.34	16.34
198098	382673	24.599	0.068	24.531	16.34	16.34
198098	382710	24.602	0.071	24.531	16.34	16.34
198098	382747	24.605	0.074	24.531	16.34	16.34

BWL 2007.01 2008

198098	382784	24.609	0.078	24.531	16.34	16.34
198098	382821	24.613	0.082	24.531	16.34	16.34
198098	382858	24.618	0.087	24.531	16.34	16.34
198098	382895	24.624	0.093	24.531	16.34	16.34
198098	382932	24.631	0.1	24.531	16.34	16.34
198098	382969	24.639	0.108	24.531	16.34	16.34
198098	383006	24.648	0.117	24.531	16.34	16.34
198098	383043	24.655	0.124	24.531	16.34	16.34
198098	383080	24.662	0.131	24.531	16.34	16.34
198098	383117	24.666	0.135	24.531	16.34	16.34
198098	383154	24.671	0.14	24.531	16.34	16.34
198098	383191	24.674	0.144	24.531	16.34	16.34
198098	383228	24.678	0.147	24.531	16.34	16.34
198098	383265	24.68	0.149	24.531	16.34	16.34
198098	383302	24.681	0.15	24.531	16.34	16.34
198098	383339	24.68	0.149	24.531	16.34	16.34
198098	383376	24.678	0.147	24.531	16.34	16.34
198098	383413	24.674	0.143	24.531	16.34	16.34
198098	383450	24.669	0.139	24.531	16.34	16.34
198098	383487	24.664	0.134	24.531	16.34	16.34
198098	383524	24.659	0.128	24.531	16.34	16.34
198098	383561	24.655	0.124	24.531	16.34	16.34
198098	383598	24.649	0.118	24.531	16.34	16.34
198098	383635	24.644	0.113	24.531	16.34	16.34
198098	383672	24.638	0.107	24.531	16.34	16.34
198098	383709	24.632	0.102	24.531	16.34	16.34
198098	383746	24.628	0.097	24.531	16.34	16.34
198098	383783	24.624	0.093	24.531	16.34	16.34
198098	383820	24.621	0.09	24.531	16.34	16.34
198135	382340	24.577	0.046	24.531	16.34	16.34
198135	382377	24.579	0.048	24.531	16.34	16.34
198135	382414	24.581	0.05	24.531	16.34	16.34
198135	382451	24.583	0.052	24.531	16.34	16.34
198135	382488	24.585	0.054	24.531	16.34	16.34
198135	382525	24.587	0.056	24.531	16.34	16.34
198135	382562	24.589	0.058	24.531	16.34	16.34
198135	382599	24.591	0.06	24.531	16.34	16.34
198135	382636	24.594	0.063	24.531	16.34	16.34
198135	382673	24.596	0.065	24.531	16.34	16.34
198135	382710	24.599	0.068	24.531	16.34	16.34
198135	382747	24.602	0.071	24.531	16.34	16.34
198135	382784	24.605	0.074	24.531	16.34	16.34
198135	382821	24.609	0.079	24.531	16.34	16.34
198135	382858	24.614	0.084	24.531	16.34	16.34
198135	382895	24.62	0.09	24.531	16.34	16.34
198135	382932	24.627	0.096	24.531	16.34	16.34
198135	382969	24.634	0.103	24.531	16.34	16.34
198135	383006	24.641	0.111	24.531	16.34	16.34
198135	383043	24.648	0.117	24.531	16.34	16.34
198135	383080	24.653	0.122	24.531	16.34	16.34
198135	383117	24.657	0.126	24.531	16.34	16.34
198135	383154	24.66	0.129	24.531	16.34	16.34
198135	383191	24.663	0.133	24.531	16.34	16.34
198135	383228	24.666	0.136	24.531	16.34	16.34
198135	383265	24.668	0.137	24.531	16.34	16.34
198135	383302	24.669	0.138	24.531	16.34	16.34
198135	383339	24.669	0.138	24.531	16.34	16.34
198135	383376	24.667	0.136	24.531	16.34	16.34
198135	383413	24.664	0.133	24.531	16.34	16.34
198135	383450	24.66	0.129	24.531	16.34	16.34
198135	383487	24.656	0.125	24.531	16.34	16.34
198135	383524	24.652	0.121	24.531	16.34	16.34
198135	383561	24.648	0.117	24.531	16.34	16.34

BWL 2007.01 2008

198135	383598	24.643	0.112	24.531	16.34	16.34
198135	383635	24.638	0.107	24.531	16.34	16.34
198135	383672	24.634	0.103	24.531	16.34	16.34
198135	383709	24.629	0.098	24.531	16.34	16.34
198135	383746	24.624	0.093	24.531	16.34	16.34
198135	383783	24.62	0.089	24.531	16.34	16.34
198135	383820	24.617	0.086	24.531	16.34	16.34
198172	382340	24.575	0.045	24.531	16.34	16.34
198172	382377	24.578	0.047	24.531	16.34	16.34
198172	382414	24.579	0.048	24.531	16.34	16.34
198172	382451	24.581	0.05	24.531	16.34	16.34
198172	382488	24.583	0.052	24.531	16.34	16.34
198172	382525	24.585	0.054	24.531	16.34	16.34
198172	382562	24.587	0.056	24.531	16.34	16.34
198172	382599	24.589	0.058	24.531	16.34	16.34
198172	382636	24.591	0.06	24.531	16.34	16.34
198172	382673	24.594	0.063	24.531	16.34	16.34
198172	382710	24.596	0.065	24.531	16.34	16.34
198172	382747	24.599	0.068	24.531	16.34	16.34
198172	382784	24.602	0.071	24.531	16.34	16.34
198172	382821	24.606	0.076	24.531	16.34	16.34
198172	382858	24.611	0.081	24.531	16.34	16.34
198172	382895	24.617	0.086	24.531	16.34	16.34
198172	382932	24.623	0.092	24.531	16.34	16.34
198172	382969	24.629	0.098	24.531	16.34	16.34
198172	383006	24.636	0.105	24.531	16.34	16.34
198172	383043	24.641	0.11	24.531	16.34	16.34
198172	383080	24.645	0.114	24.531	16.34	16.34
198172	383117	24.648	0.117	24.531	16.34	16.34
198172	383154	24.651	0.12	24.531	16.34	16.34
198172	383191	24.654	0.123	24.531	16.34	16.34
198172	383228	24.656	0.126	24.531	16.34	16.34
198172	383265	24.658	0.127	24.531	16.34	16.34
198172	383302	24.659	0.128	24.531	16.34	16.34
198172	383339	24.659	0.128	24.531	16.34	16.34
198172	383376	24.658	0.127	24.531	16.34	16.34
198172	383413	24.655	0.124	24.531	16.34	16.34
198172	383450	24.652	0.121	24.531	16.34	16.34
198172	383487	24.649	0.118	24.531	16.34	16.34
198172	383524	24.645	0.114	24.531	16.34	16.34
198172	383561	24.641	0.11	24.531	16.34	16.34
198172	383598	24.637	0.106	24.531	16.34	16.34
198172	383635	24.633	0.102	24.531	16.34	16.34
198172	383672	24.629	0.098	24.531	16.34	16.34
198172	383709	24.625	0.094	24.531	16.34	16.34
198172	383746	24.621	0.09	24.531	16.34	16.34
198172	383783	24.617	0.086	24.531	16.34	16.34
198172	383820	24.613	0.082	24.531	16.34	16.34

PM10 - To elichting op de geta llen:
kolom 1 : x-coordi naat recep torpunt
kolom 2 : y-coordi naat recep torpunt
kolom 3 : gemiddel de concent ratie (bro n + GCN) o ver 5 jaar
kolom 4 : gemiddel de concent ratie (all een bron) over 5 jaar
kolom 5 : gemiddel de concent ratie (all een GCN) o ver 5 jaar
kolom 6 : gemiddel d aantal o verschrijd ingen van de grenswaar de voor 24-u
kolom 7 : gemiddel d aantal o verschrijd ingen van de plandremf el voor 24-u

BWL 2007.01 2010

jaargemidd aantal o X	de gecor rschrijd y	geerd vo gsdagen is Totaal	or zeezout met 6 dag bron	met: 3 en gecorri GCN	ug/m3 geerd voor z N-norm	eezout N-plan
Kolomno: 1	referenti 2	3	4	2010 5	6	7
196692	382377	23.087	0.038	23.049	12.45	12.45
196692	382414	23.089	0.04	23.049	12.45	12.45
196692	382451	23.091	0.043	23.049	12.45	12.45
196692	382488	23.094	0.045	23.049	12.45	12.45
196692	382525	23.096	0.048	23.049	12.45	12.45
196692	382562	23.099	0.05	23.049	12.45	12.45
196692	382599	23.102	0.053	23.049	12.45	12.45
196692	382636	23.104	0.056	23.049	12.45	12.45
196692	382673	23.107	0.058	23.049	12.45	12.45
196692	382710	23.11	0.061	23.049	12.45	12.45
196692	382747	23.113	0.064	23.049	12.45	12.45
196692	382784	23.115	0.066	23.049	12.45	12.45
196692	382821	23.117	0.068	23.049	12.45	12.45
196692	382858	23.117	0.069	23.049	12.45	12.45
196692	382895	23.117	0.068	23.049	12.45	12.45
196692	382932	23.116	0.068	23.049	12.45	12.45
196692	382969	23.115	0.066	23.049	12.45	12.45
196692	383006	23.113	0.065	23.049	12.45	12.45
196692	383043	23.111	0.062	23.049	12.45	12.45
196692	383080	23.109	0.061	23.049	12.45	12.45
196692	383117	23.107	0.059	23.049	12.45	12.45
196692	383154	23.105	0.057	23.049	12.25	12.25
196692	383191	23.104	0.055	23.049	12.25	12.25
196692	383228	23.103	0.054	23.049	12.45	12.45
196692	383265	23.103	0.054	23.049	12.45	12.45
196692	383302	23.103	0.054	23.049	12.45	12.45
196692	383339	23.103	0.054	23.049	12.45	12.45
196692	383376	23.103	0.054	23.049	12.45	12.45
196692	383413	23.103	0.054	23.049	12.45	12.45
196692	383450	23.103	0.055	23.049	12.45	12.45
196692	383487	23.104	0.055	23.049	12.25	12.25
196692	383524	23.104	0.055	23.049	12.25	12.25
196692	383561	23.104	0.055	23.049	12.25	12.25
196692	383598	23.104	0.055	23.049	12.25	12.25
196692	383635	23.104	0.055	23.049	12.25	12.25
196692	383672	23.104	0.055	23.049	12.25	12.25
196692	383709	23.103	0.054	23.049	12.25	12.25
196692	383746	23.102	0.054	23.049	12.25	12.25
196692	383783	23.101	0.053	23.049	12.25	12.25
196692	383820	23.1	0.051	23.049	12.25	12.25
196729	382377	23.088	0.039	23.049	12.45	12.45
196729	382414	23.089	0.041	23.049	12.45	12.45
196729	382451	23.092	0.043	23.049	12.45	12.45
196729	382488	23.094	0.046	23.049	12.45	12.45
196729	382525	23.097	0.048	23.049	12.45	12.45
196729	382562	23.1	0.051	23.049	12.45	12.45
196729	382599	23.103	0.054	23.049	12.45	12.45
196729	382636	23.106	0.057	23.049	12.45	12.45
196729	382673	23.109	0.06	23.049	12.45	12.45
196729	382710	23.112	0.063	23.049	12.45	12.45
196729	382747	23.115	0.067	23.049	12.45	12.45
196729	382784	23.118	0.069	23.049	12.45	12.45
196729	382821	23.12	0.072	23.049	12.45	12.45
196729	382858	23.122	0.073	23.049	12.45	12.45
196729	382895	23.122	0.073	23.049	12.45	12.45
196729	382932	23.121	0.072	23.049	12.45	12.45
196729	382969	23.12	0.071	23.049	12.45	12.45
196729	383006	23.118	0.069	23.049	12.45	12.45

BWL 2007.01 2010

196729	383043	23.115	0.067	23.049	12.45	12.45
196729	383080	23.113	0.064	23.049	12.45	12.45
196729	383117	23.111	0.062	23.049	12.45	12.45
196729	383154	23.109	0.06	23.049	12.25	12.25
196729	383191	23.107	0.058	23.049	12.45	12.45
196729	383228	23.106	0.057	23.049	12.45	12.45
196729	383265	23.106	0.057	23.049	12.45	12.45
196729	383302	23.106	0.057	23.049	12.45	12.45
196729	383339	23.106	0.057	23.049	12.45	12.45
196729	383376	23.106	0.058	23.049	12.45	12.45
196729	383413	23.107	0.058	23.049	12.45	12.45
196729	383450	23.107	0.058	23.049	12.45	12.45
196729	383487	23.107	0.058	23.049	12.25	12.25
196729	383524	23.107	0.059	23.049	12.25	12.25
196729	383561	23.108	0.059	23.049	12.25	12.25
196729	383598	23.107	0.059	23.049	12.25	12.25
196729	383635	23.107	0.058	23.049	12.25	12.25
196729	383672	23.107	0.058	23.049	12.25	12.25
196729	383709	23.106	0.057	23.049	12.25	12.25
196729	383746	23.105	0.056	23.049	12.25	12.25
196729	383783	23.104	0.055	23.049	12.25	12.25
196729	383820	23.103	0.054	23.049	12.25	12.25
196766	382377	23.088	0.039	23.049	12.45	12.45
196766	382414	23.09	0.041	23.049	12.45	12.45
196766	382451	23.092	0.043	23.049	12.45	12.45
196766	382488	23.095	0.046	23.049	12.45	12.45
196766	382525	23.098	0.049	23.049	12.45	12.45
196766	382562	23.101	0.052	23.049	12.45	12.45
196766	382599	23.104	0.055	23.049	12.45	12.45
196766	382636	23.107	0.059	23.049	12.45	12.45
196766	382673	23.111	0.062	23.049	12.45	12.45
196766	382710	23.114	0.066	23.049	12.45	12.45
196766	382747	23.118	0.069	23.049	12.45	12.45
196766	382784	23.121	0.073	23.049	12.45	12.45
196766	382821	23.124	0.075	23.049	12.45	12.45
196766	382858	23.126	0.077	23.049	12.45	12.45
196766	382895	23.126	0.078	23.049	12.45	12.45
196766	382932	23.126	0.077	23.049	12.45	12.45
196766	382969	23.125	0.076	23.049	12.45	12.45
196766	383006	23.123	0.074	23.049	12.45	12.45
196766	383043	23.12	0.071	23.049	12.45	12.45
196766	383080	23.117	0.069	23.049	12.45	12.45
196766	383117	23.115	0.066	23.049	12.45	12.45
196766	383154	23.113	0.064	23.049	12.25	12.25
196766	383191	23.111	0.062	23.049	12.45	12.45
196766	383228	23.11	0.061	23.049	12.45	12.45
196766	383265	23.11	0.061	23.049	12.45	12.45
196766	383302	23.109	0.061	23.049	12.45	12.45
196766	383339	23.11	0.061	23.049	12.45	12.45
196766	383376	23.11	0.061	23.049	12.45	12.45
196766	383413	23.11	0.062	23.049	12.45	12.45
196766	383450	23.111	0.062	23.049	12.45	12.45
196766	383487	23.111	0.062	23.049	12.25	12.25
196766	383524	23.111	0.063	23.049	12.25	12.25
196766	383561	23.111	0.063	23.049	12.25	12.25
196766	383598	23.111	0.062	23.049	12.25	12.25
196766	383635	23.111	0.062	23.049	12.25	12.25
196766	383672	23.11	0.061	23.049	12.25	12.25
196766	383709	23.109	0.06	23.049	12.25	12.25
196766	383746	23.107	0.059	23.049	12.25	12.25
196766	383783	23.106	0.057	23.049	12.25	12.25
196766	383820	23.105	0.056	23.049	12.25	12.25
196803	382377	23.089	0.04	23.049	12.45	12.45

BWL 2007.01 2010

196803	382414	23.091	0.042	23.049	12.45	12.45
196803	382451	23.093	0.044	23.049	12.45	12.45
196803	382488	23.095	0.047	23.049	12.45	12.45
196803	382525	23.098	0.05	23.049	12.45	12.45
196803	382562	23.102	0.053	23.049	12.45	12.45
196803	382599	23.105	0.057	23.049	12.45	12.45
196803	382636	23.109	0.06	23.049	12.45	12.45
196803	382673	23.113	0.064	23.049	12.45	12.45
196803	382710	23.116	0.068	23.049	12.45	12.45
196803	382747	23.12	0.072	23.049	12.45	12.45
196803	382784	23.124	0.076	23.049	12.45	12.45
196803	382821	23.128	0.079	23.049	12.45	12.45
196803	382858	23.13	0.082	23.049	12.45	12.45
196803	382895	23.132	0.083	23.049	12.45	12.45
196803	382932	23.131	0.082	23.049	12.45	12.45
196803	382969	23.13	0.081	23.049	12.45	12.45
196803	383006	23.128	0.079	23.049	12.45	12.45
196803	383043	23.125	0.076	23.049	12.45	12.45
196803	383080	23.122	0.073	23.049	12.45	12.45
196803	383117	23.12	0.071	23.049	12.45	12.45
196803	383154	23.117	0.068	23.049	12.45	12.45
196803	383191	23.115	0.066	23.049	12.45	12.45
196803	383228	23.114	0.065	23.049	12.45	12.45
196803	383265	23.113	0.065	23.049	12.45	12.45
196803	383302	23.113	0.065	23.049	12.45	12.45
196803	383339	23.114	0.065	23.049	12.45	12.45
196803	383376	23.114	0.066	23.049	12.45	12.45
196803	383413	23.115	0.066	23.049	12.45	12.45
196803	383450	23.115	0.066	23.049	12.25	12.25
196803	383487	23.116	0.067	23.049	12.25	12.25
196803	383524	23.116	0.067	23.049	12.25	12.25
196803	383561	23.116	0.067	23.049	12.25	12.25
196803	383598	23.115	0.066	23.049	12.25	12.25
196803	383635	23.114	0.066	23.049	12.25	12.25
196803	383672	23.113	0.064	23.049	12.25	12.25
196803	383709	23.112	0.063	23.049	12.25	12.25
196803	383746	23.11	0.062	23.049	12.25	12.25
196803	383783	23.109	0.06	23.049	12.25	12.25
196803	383820	23.108	0.059	23.049	12.25	12.25
196840	382377	23.089	0.041	23.049	12.45	12.45
196840	382414	23.092	0.043	23.049	12.45	12.45
196840	382451	23.094	0.045	23.049	12.45	12.45
196840	382488	23.096	0.047	23.049	12.45	12.45
196840	382525	23.099	0.05	23.049	12.45	12.45
196840	382562	23.102	0.054	23.049	12.45	12.45
196840	382599	23.106	0.057	23.049	12.45	12.45
196840	382636	23.11	0.061	23.049	12.45	12.45
196840	382673	23.114	0.066	23.049	12.45	12.45
196840	382710	23.119	0.07	23.049	12.45	12.45
196840	382747	23.123	0.074	23.049	12.45	12.45
196840	382784	23.128	0.079	23.049	12.45	12.45
196840	382821	23.132	0.083	23.049	12.45	12.45
196840	382858	23.135	0.086	23.049	12.45	12.45
196840	382895	23.137	0.088	23.049	12.45	12.45
196840	382932	23.137	0.089	23.049	12.45	12.45
196840	382969	23.136	0.087	23.049	12.45	12.45
196840	383006	23.134	0.086	23.049	12.45	12.45
196840	383043	23.131	0.082	23.049	12.45	12.45
196840	383080	23.128	0.079	23.049	12.45	12.45
196840	383117	23.125	0.076	23.049	12.45	12.45
196840	383154	23.122	0.073	23.049	12.45	12.45
196840	383191	23.12	0.071	23.049	12.45	12.45
196840	383228	23.118	0.069	23.049	12.45	12.45

BWL 2007.01 2010

196840	383265	23.118	0.069	23.049	12.45	12.45
196840	383302	23.118	0.069	23.049	12.45	12.45
196840	383339	23.119	0.07	23.049	12.45	12.45
196840	383376	23.119	0.07	23.049	12.45	12.45
196840	383413	23.12	0.071	23.049	12.45	12.45
196840	383450	23.12	0.071	23.049	12.25	12.25
196840	383487	23.12	0.072	23.049	12.25	12.25
196840	383524	23.12	0.072	23.049	12.25	12.25
196840	383561	23.12	0.071	23.049	12.25	12.25
196840	383598	23.119	0.071	23.049	12.25	12.25
196840	383635	23.118	0.069	23.049	12.25	12.25
196840	383672	23.117	0.068	23.049	12.25	12.25
196840	383709	23.115	0.066	23.049	12.25	12.25
196840	383746	23.113	0.065	23.049	12.25	12.25
196840	383783	23.112	0.063	23.049	12.25	12.25
196840	383820	23.11	0.062	23.049	12.25	12.25
196877	382377	23.09	0.041	23.049	12.45	12.45
196877	382414	23.092	0.044	23.049	12.45	12.45
196877	382451	23.095	0.046	23.049	12.45	12.45
196877	382488	23.097	0.048	23.049	12.45	12.45
196877	382525	23.1	0.051	23.049	12.45	12.45
196877	382562	23.103	0.054	23.049	12.45	12.45
196877	382599	23.107	0.058	23.049	12.45	12.45
196877	382636	23.111	0.062	23.049	12.45	12.45
196877	382673	23.116	0.067	23.049	12.45	12.45
196877	382710	23.121	0.072	23.049	12.45	12.45
196877	382747	23.126	0.077	23.049	12.45	12.45
196877	382784	23.131	0.082	23.049	12.45	12.45
196877	382821	23.136	0.087	23.049	12.45	12.45
196877	382858	23.14	0.091	23.049	12.45	12.45
196877	382895	23.143	0.094	23.049	12.45	12.45
196877	382932	23.144	0.095	23.049	12.45	12.45
196877	382969	23.143	0.094	23.049	12.45	12.45
196877	383006	23.141	0.093	23.049	12.45	12.45
196877	383043	23.138	0.089	23.049	12.45	12.45
196877	383080	23.134	0.085	23.049	12.45	12.45
196877	383117	23.13	0.082	23.049	12.45	12.45
196877	383154	23.128	0.079	23.049	12.45	12.45
196877	383191	23.125	0.076	23.049	12.45	12.45
196877	383228	23.123	0.074	23.049	12.45	12.45
196877	383265	23.123	0.074	23.049	12.45	12.45
196877	383302	23.123	0.074	23.049	12.45	12.45
196877	383339	23.124	0.075	23.049	12.45	12.45
196877	383376	23.125	0.076	23.049	12.45	12.45
196877	383413	23.125	0.077	23.049	12.45	12.45
196877	383450	23.126	0.077	23.049	12.25	12.25
196877	383487	23.126	0.077	23.049	12.25	12.25
196877	383524	23.126	0.077	23.049	12.25	12.25
196877	383561	23.125	0.076	23.049	12.25	12.25
196877	383598	23.124	0.075	23.049	12.25	12.25
196877	383635	23.122	0.073	23.049	12.25	12.25
196877	383672	23.12	0.071	23.049	12.25	12.25
196877	383709	23.118	0.07	23.049	12.25	12.25
196877	383746	23.117	0.068	23.049	12.25	12.25
196877	383783	23.115	0.066	23.049	12.25	12.25
196877	383820	23.113	0.065	23.049	12.25	12.25
196914	382377	23.091	0.042	23.049	12.45	12.45
196914	382414	23.093	0.044	23.049	12.45	12.45
196914	382451	23.095	0.047	23.049	12.45	12.45
196914	382488	23.098	0.049	23.049	12.45	12.45
196914	382525	23.101	0.052	23.049	12.45	12.45
196914	382562	23.104	0.055	23.049	12.45	12.45
196914	382599	23.108	0.059	23.049	12.45	12.45

BWL 2007.01 2010

196914	382636	23.112	0.063	23.049	12.45	12.45
196914	382673	23.117	0.068	23.049	12.45	12.45
196914	382710	23.123	0.074	23.049	12.45	12.45
196914	382747	23.128	0.079	23.049	12.45	12.45
196914	382784	23.134	0.085	23.049	12.45	12.45
196914	382821	23.14	0.091	23.049	12.45	12.45
196914	382858	23.145	0.096	23.049	12.45	12.45
196914	382895	23.149	0.1	23.049	12.45	12.45
196914	382932	23.151	0.103	23.049	12.45	12.45
196914	382969	23.151	0.102	23.049	12.45	12.45
196914	383006	23.149	0.1	23.049	12.45	12.45
196914	383043	23.145	0.097	23.049	12.45	12.45
196914	383080	23.141	0.092	23.049	12.45	12.45
196914	383117	23.137	0.088	23.049	12.45	12.45
196914	383154	23.134	0.085	23.049	12.65	12.65
196914	383191	23.131	0.082	23.049	12.45	12.45
196914	383228	23.129	0.08	23.049	12.45	12.45
196914	383265	23.129	0.08	23.049	12.45	12.45
196914	383302	23.129	0.08	23.049	12.45	12.45
196914	383339	23.13	0.081	23.049	12.45	12.45
196914	383376	23.131	0.082	23.049	12.45	12.45
196914	383413	23.132	0.083	23.049	12.45	12.45
196914	383450	23.132	0.083	23.049	12.25	12.25
196914	383487	23.132	0.083	23.049	12.25	12.25
196914	383524	23.131	0.082	23.049	12.25	12.25
196914	383561	23.13	0.081	23.049	12.25	12.25
196914	383598	23.128	0.079	23.049	12.25	12.25
196914	383635	23.126	0.078	23.049	12.25	12.25
196914	383672	23.124	0.075	23.049	12.25	12.25
196914	383709	23.122	0.073	23.049	12.25	12.25
196914	383746	23.12	0.071	23.049	12.25	12.25
196914	383783	23.118	0.07	23.049	12.25	12.25
196914	383820	23.117	0.068	23.049	12.25	12.25
196951	382377	23.091	0.043	23.049	12.25	12.25
196951	382414	23.094	0.045	23.049	12.45	12.45
196951	382451	23.096	0.047	23.049	12.45	12.45
196951	382488	23.099	0.05	23.049	12.45	12.45
196951	382525	23.102	0.053	23.049	12.45	12.45
196951	382562	23.105	0.056	23.049	12.45	12.45
196951	382599	23.109	0.06	23.049	12.45	12.45
196951	382636	23.113	0.064	23.049	12.45	12.45
196951	382673	23.118	0.07	23.049	12.45	12.45
196951	382710	23.124	0.075	23.049	12.45	12.45
196951	382747	23.13	0.082	23.049	12.45	12.45
196951	382784	23.137	0.088	23.049	12.45	12.45
196951	382821	23.144	0.095	23.049	12.45	12.45
196951	382858	23.151	0.102	23.049	12.45	12.45
196951	382895	23.156	0.107	23.049	12.45	12.45
196951	382932	23.159	0.11	23.049	12.45	12.45
196951	382969	23.16	0.111	23.049	12.45	12.45
196951	383006	23.158	0.109	23.049	12.45	12.45
196951	383043	23.154	0.105	23.049	12.45	12.45
196951	383080	23.149	0.1	23.049	12.45	12.45
196951	383117	23.144	0.095	23.049	12.45	12.45
196951	383154	23.141	0.092	23.049	12.65	12.65
196951	383191	23.137	0.089	23.049	12.65	12.65
196951	383228	23.135	0.087	23.049	12.45	12.45
196951	383265	23.135	0.086	23.049	12.45	12.45
196951	383302	23.136	0.087	23.049	12.45	12.45
196951	383339	23.138	0.089	23.049	12.45	12.45
196951	383376	23.139	0.09	23.049	12.45	12.45
196951	383413	23.139	0.091	23.049	12.45	12.45
196951	383450	23.139	0.09	23.049	12.25	12.25

BWL 2007.01 2010

196951	383487	23.138	0.09	23.049	12.25	12.25
196951	383524	23.137	0.088	23.049	12.25	12.25
196951	383561	23.135	0.087	23.049	12.25	12.25
196951	383598	23.133	0.084	23.049	12.25	12.25
196951	383635	23.131	0.082	23.049	12.25	12.25
196951	383672	23.128	0.08	23.049	12.25	12.25
196951	383709	23.126	0.077	23.049	12.25	12.25
196951	383746	23.124	0.075	23.049	12.25	12.25
196951	383783	23.122	0.073	23.049	12.25	12.25
196951	383820	23.12	0.071	23.049	12.45	12.45
196988	382377	23.092	0.043	23.049	12.45	12.45
196988	382414	23.095	0.046	23.049	12.45	12.45
196988	382451	23.097	0.048	23.049	12.45	12.45
196988	382488	23.1	0.051	23.049	12.45	12.45
196988	382525	23.103	0.054	23.049	12.45	12.45
196988	382562	23.106	0.058	23.049	12.45	12.45
196988	382599	23.11	0.061	23.049	12.45	12.45
196988	382636	23.114	0.066	23.049	12.45	12.45
196988	382673	23.119	0.071	23.049	12.45	12.45
196988	382710	23.126	0.077	23.049	12.45	12.45
196988	382747	23.133	0.084	23.049	12.45	12.45
196988	382784	23.14	0.091	23.049	12.45	12.45
196988	382821	23.148	0.099	23.049	12.45	12.45
196988	382858	23.156	0.107	23.049	12.45	12.45
196988	382895	23.163	0.114	23.049	12.45	12.45
196988	382932	23.167	0.119	23.049	12.45	12.45
196988	382969	23.17	0.121	23.049	12.45	12.45
196988	383006	23.168	0.119	23.049	12.45	12.45
196988	383043	23.164	0.115	23.049	12.45	12.45
196988	383080	23.158	0.11	23.049	12.45	12.45
196988	383117	23.153	0.104	23.049	12.45	12.45
196988	383154	23.149	0.1	23.049	12.65	12.65
196988	383191	23.145	0.096	23.049	12.65	12.65
196988	383228	23.143	0.094	23.049	12.45	12.45
196988	383265	23.143	0.094	23.049	12.45	12.45
196988	383302	23.145	0.096	23.049	12.45	12.45
196988	383339	23.146	0.097	23.049	12.45	12.45
196988	383376	23.148	0.099	23.049	12.45	12.45
196988	383413	23.147	0.099	23.049	12.25	12.25
196988	383450	23.147	0.098	23.049	12.25	12.25
196988	383487	23.145	0.097	23.049	12.25	12.25
196988	383524	23.144	0.095	23.049	12.25	12.25
196988	383561	23.141	0.092	23.049	12.25	12.25
196988	383598	23.138	0.09	23.049	12.25	12.25
196988	383635	23.136	0.087	23.049	12.25	12.25
196988	383672	23.133	0.084	23.049	12.25	12.25
196988	383709	23.131	0.082	23.049	12.25	12.25
196988	383746	23.129	0.08	23.049	12.25	12.25
196988	383783	23.126	0.077	23.049	12.45	12.45
196988	383820	23.124	0.075	23.049	12.45	12.45
197025	382377	23.093	0.044	23.049	12.45	12.45
197025	382414	23.096	0.047	23.049	12.45	12.45
197025	382451	23.098	0.049	23.049	12.45	12.45
197025	382488	23.101	0.052	23.049	12.45	12.45
197025	382525	23.104	0.055	23.049	12.45	12.45
197025	382562	23.107	0.058	23.049	12.45	12.45
197025	382599	23.111	0.063	23.049	12.45	12.45
197025	382636	23.116	0.067	23.049	12.45	12.45
197025	382673	23.121	0.072	23.049	12.45	12.45
197025	382710	23.127	0.078	23.049	12.45	12.45
197025	382747	23.134	0.086	23.049	12.45	12.45
197025	382784	23.143	0.094	23.049	12.45	12.45
197025	382821	23.152	0.103	23.049	12.45	12.45

BWL 2007.01 2010

197025	382858	23.161	0.112	23.049	12.45	12.45
197025	382895	23.117	0.121	23.049	12.45	12.45
197025	382932	23.177	0.128	23.049	12.45	12.45
197025	382969	23.118	0.132	23.049	12.45	12.45
197025	383006	23.118	0.131	23.049	12.45	12.45
197025	383043	23.176	0.127	23.049	12.45	12.45
197025	383080	23.117	0.121	23.049	12.45	12.45
197025	383117	23.163	0.114	23.049	12.45	12.45
197025	383154	23.158	0.11	23.049	12.65	12.65
197025	383191	23.154	0.105	23.049	12.65	12.65
197025	383228	23.151	0.103	23.049	12.45	12.45
197025	383265	23.152	0.103	23.049	12.45	12.45
197025	383302	23.154	0.106	23.049	12.45	12.45
197025	383339	23.157	0.108	23.049	12.45	12.45
197025	383376	23.158	0.109	23.049	12.45	12.45
197025	383413	23.157	0.108	23.049	12.25	12.25
197025	383450	23.155	0.106	23.049	12.25	12.25
197025	383487	23.153	0.104	23.049	12.25	12.25
197025	383524	23.115	0.102	23.049	12.25	12.25
197025	383561	23.147	0.099	23.049	12.25	12.25
197025	383598	23.144	0.095	23.049	12.25	12.25
197025	383635	23.141	0.092	23.049	12.25	12.25
197025	383672	23.138	0.09	23.049	12.25	12.25
197025	383709	23.136	0.087	23.049	12.45	12.45
197025	383746	23.133	0.084	23.049	12.45	12.45
197025	383783	23.113	0.081	23.049	12.45	12.45
197025	383820	23.127	0.078	23.049	12.45	12.45
197062	382377	23.094	0.046	23.049	12.45	12.45
197062	382414	23.097	0.048	23.049	12.45	12.45
197062	382451	23.099	0.05	23.049	12.45	12.45
197062	382488	23.102	0.053	23.049	12.45	12.45
197062	382525	23.105	0.056	23.049	12.45	12.45
197062	382562	23.108	0.06	23.049	12.45	12.45
197062	382599	23.112	0.064	23.049	12.45	12.45
197062	382636	23.117	0.068	23.049	12.45	12.45
197062	382673	23.123	0.074	23.049	12.45	12.45
197062	382710	23.129	0.08	23.049	12.45	12.45
197062	382747	23.136	0.087	23.049	12.45	12.45
197062	382784	23.145	0.096	23.049	12.45	12.45
197062	382821	23.155	0.106	23.049	12.45	12.45
197062	382858	23.166	0.117	23.049	12.45	12.45
197062	382895	23.177	0.128	23.049	12.45	12.45
197062	382932	23.187	0.138	23.049	12.45	12.45
197062	382969	23.192	0.143	23.049	12.45	12.45
197062	383006	23.194	0.145	23.049	12.45	12.45
197062	383043	23.189	0.14	23.049	12.45	12.45
197062	383080	23.183	0.134	23.049	12.45	12.45
197062	383117	23.175	0.126	23.049	12.45	12.45
197062	383154	23.169	0.121	23.049	12.65	12.65
197062	383191	23.165	0.116	23.049	12.65	12.65
197062	383228	23.162	0.113	23.049	12.45	12.45
197062	383265	23.163	0.114	23.049	12.45	12.45
197062	383302	23.167	0.118	23.049	12.45	12.45
197062	383339	23.169	0.12	23.049	12.45	12.45
197062	383376	23.168	0.12	23.049	12.45	12.45
197062	383413	23.167	0.118	23.049	12.25	12.25
197062	383450	23.164	0.115	23.049	12.25	12.25
197062	383487	23.161	0.113	23.049	12.25	12.25
197062	383524	23.158	0.109	23.049	12.25	12.25
197062	383561	23.154	0.105	23.049	12.25	12.25
197062	383598	23.151	0.102	23.049	12.25	12.25
197062	383635	23.147	0.099	23.049	12.25	12.25
197062	383672	23.144	0.095	23.049	12.45	12.45

BWL 2007.01 2010

197062	383709	23.141	0.092	23.049	12.45	12.45
197062	383746	23.137	0.088	23.049	12.45	12.45
197062	383783	23.134	0.085	23.049	12.45	12.45
197062	383820	23.131	0.082	23.049	12.45	12.45
197099	382377	23.096	0.047	23.049	12.45	12.45
197099	382414	23.098	0.05	23.049	12.45	12.45
197099	382451	23.101	0.052	23.049	12.45	12.45
197099	382488	23.103	0.055	23.049	12.45	12.45
197099	382525	23.106	0.057	23.049	12.45	12.45
197099	382562	23.11	0.061	23.049	12.45	12.45
197099	382599	23.114	0.065	23.049	12.45	12.45
197099	382636	23.118	0.07	23.049	12.45	12.45
197099	382673	23.124	0.075	23.049	12.45	12.45
197099	382710	23.131	0.082	23.049	12.45	12.45
197099	382747	23.138	0.089	23.049	12.45	12.45
197099	382784	23.147	0.098	23.049	12.45	12.45
197099	382821	23.158	0.109	23.049	12.45	12.45
197099	382858	23.171	0.122	23.049	12.45	12.45
197099	382895	23.184	0.135	23.049	12.45	12.45
197099	382932	23.197	0.148	23.049	12.45	12.45
197099	382969	23.205	0.156	23.049	12.45	12.45
197099	383006	23.209	0.16	23.049	12.45	12.45
197099	383043	23.205	0.156	23.049	12.45	12.45
197099	383080	23.198	0.149	23.049	12.45	12.45
197099	383117	23.189	0.14	23.049	12.65	12.65
197099	383154	23.182	0.133	23.049	12.65	12.65
197099	383191	23.177	0.128	23.049	12.65	12.65
197099	383228	23.175	0.126	23.049	12.45	12.45
197099	383265	23.177	0.128	23.049	12.45	12.45
197099	383302	23.182	0.133	23.049	12.45	12.45
197099	383339	23.183	0.134	23.049	12.45	12.45
197099	383376	23.18	0.132	23.049	12.45	12.45
197099	383413	23.178	0.129	23.049	12.25	12.25
197099	383450	23.174	0.125	23.049	12.25	12.25
197099	383487	23.17	0.121	23.049	12.25	12.25
197099	383524	23.166	0.117	23.049	12.25	12.25
197099	383561	23.162	0.113	23.049	12.25	12.25
197099	383598	23.158	0.109	23.049	12.45	12.45
197099	383635	23.154	0.105	23.049	12.45	12.45
197099	383672	23.15	0.101	23.049	12.45	12.45
197099	383709	23.146	0.097	23.049	12.45	12.45
197099	383746	23.142	0.093	23.049	12.45	12.45
197099	383783	23.138	0.089	23.049	12.45	12.45
197099	383820	23.134	0.086	23.049	12.45	12.45
197136	382377	23.098	0.049	23.049	12.45	12.45
197136	382414	23.1	0.052	23.049	12.45	12.45
197136	382451	23.103	0.054	23.049	12.45	12.45
197136	382488	23.105	0.056	23.049	12.45	12.45
197136	382525	23.108	0.059	23.049	12.45	12.45
197136	382562	23.111	0.062	23.049	12.45	12.45
197136	382599	23.115	0.066	23.049	12.45	12.45
197136	382636	23.12	0.071	23.049	12.45	12.45
197136	382673	23.126	0.077	23.049	12.45	12.45
197136	382710	23.132	0.083	23.049	12.45	12.45
197136	382747	23.14	0.091	23.049	12.45	12.45
197136	382784	23.149	0.101	23.049	12.45	12.45
197136	382821	23.161	0.112	23.049	12.45	12.45
197136	382858	23.174	0.126	23.049	12.45	12.45
197136	382895	23.19	0.142	23.049	12.45	12.45
197136	382932	23.207	0.158	23.049	12.45	12.45
197136	382969	23.22	0.171	23.049	12.45	12.45
197136	383006	23.225	0.177	23.049	12.45	12.45
197136	383043	23.224	0.175	23.049	12.45	12.45

BWL 2007.01 2010

197136	383080	23.215	0.166	23.049	12.45	12.45
197136	383117	23.207	0.158	23.049	12.65	12.65
197136	383154	23.197	0.149	23.049	12.65	12.65
197136	383191	23.192	0.144	23.049	12.65	12.65
197136	383228	23.191	0.142	23.049	12.65	12.65
197136	383265	23.195	0.146	23.049	12.45	12.45
197136	383302	23.199	0.15	23.049	12.45	12.45
197136	383339	23.198	0.149	23.049	12.45	12.45
197136	383376	23.193	0.145	23.049	12.45	12.45
197136	383413	23.19	0.141	23.049	12.25	12.25
197136	383450	23.185	0.136	23.049	12.25	12.25
197136	383487	23.18	0.132	23.049	12.25	12.25
197136	383524	23.175	0.127	23.049	12.45	12.45
197136	383561	23.17	0.122	23.049	12.45	12.45
197136	383598	23.165	0.117	23.049	12.45	12.45
197136	383635	23.161	0.112	23.049	12.45	12.45
197136	383672	23.156	0.107	23.049	12.45	12.45
197136	383709	23.151	0.103	23.049	12.45	12.45
197136	383746	23.147	0.098	23.049	12.45	12.45
197136	383783	23.143	0.094	23.049	12.45	12.45
197136	383820	23.138	0.09	23.049	12.45	12.45
197173	382377	23.099	0.051	23.049	12.45	12.45
197173	382414	23.102	0.054	23.049	12.45	12.45
197173	382451	23.105	0.056	23.049	12.45	12.45
197173	382488	23.107	0.059	23.049	12.45	12.45
197173	382525	23.11	0.061	23.049	12.45	12.45
197173	382562	23.113	0.065	23.049	12.45	12.45
197173	382599	23.117	0.068	23.049	12.45	12.45
197173	382636	23.122	0.073	23.049	12.45	12.45
197173	382673	23.127	0.078	23.049	12.45	12.45
197173	382710	23.134	0.085	23.049	12.45	12.45
197173	382747	23.142	0.093	23.049	12.45	12.45
197173	382784	23.152	0.103	23.049	12.45	12.45
197173	382821	23.164	0.115	23.049	12.45	12.45
197173	382858	23.178	0.129	23.049	12.45	12.45
197173	382895	23.196	0.147	23.049	12.45	12.45
197173	382932	23.217	0.168	23.049	12.45	12.45
197173	382969	23.236	0.187	23.049	12.45	12.45
197173	383006	23.245	0.197	23.049	12.45	12.45
197173	383043	23.246	0.197	23.049	12.45	12.45
197173	383080	23.236	0.187	23.049	12.45	12.45
197173	383117	23.227	0.179	23.049	12.65	12.65
197173	383154	23.216	0.167	23.049	12.65	12.65
197173	383191	23.211	0.163	23.049	12.65	12.65
197173	383228	23.211	0.163	23.049	12.65	12.65
197173	383265	23.218	0.17	23.049	12.45	12.45
197173	383302	23.219	0.17	23.049	12.45	12.45
197173	383339	23.213	0.164	23.049	12.45	12.45
197173	383376	23.208	0.159	23.049	12.25	12.25
197173	383413	23.203	0.154	23.049	12.25	12.25
197173	383450	23.198	0.149	23.049	12.25	12.25
197173	383487	23.192	0.143	23.049	12.45	12.45
197173	383524	23.185	0.137	23.049	12.45	12.45
197173	383561	23.179	0.131	23.049	12.45	12.45
197173	383598	23.174	0.125	23.049	12.45	12.45
197173	383635	23.168	0.119	23.049	12.45	12.45
197173	383672	23.163	0.114	23.049	12.45	12.45
197173	383709	23.157	0.108	23.049	12.45	12.45
197173	383746	23.152	0.103	23.049	12.45	12.45
197173	383783	23.147	0.098	23.049	12.45	12.45
197173	383820	23.141	0.093	23.049	12.45	12.45
197210	382377	23.101	0.052	23.049	12.45	12.45
197210	382414	23.104	0.055	23.049	12.45	12.45

BWL 2007.01 2010

197210	382451	23.107	0.058	23.049	12.45	12.45
197210	382488	23.11	0.061	23.049	12.45	12.45
197210	382525	23.113	0.064	23.049	12.45	12.45
197210	382562	23.116	0.068	23.049	12.45	12.45
197210	382599	23.12	0.071	23.049	12.45	12.45
197210	382636	23.124	0.076	23.049	12.45	12.45
197210	382673	23.129	0.081	23.049	12.45	12.45
197210	382710	23.136	0.087	23.049	12.45	12.45
197210	382747	23.144	0.095	23.049	12.45	12.45
197210	382784	23.154	0.105	23.049	12.45	12.45
197210	382821	23.166	0.117	23.049	12.45	12.45
197210	382858	23.182	0.133	23.049	12.45	12.45
197210	382895	23.201	0.152	23.049	12.45	12.45
197210	382932	23.225	0.176	23.049	12.45	12.45
197210	382969	23.251	0.202	23.049	12.45	12.45
197210	383006	23.269	0.22	23.049	12.45	12.45
197210	383043	23.271	0.222	23.049	12.45	12.45
197210	383080	23.261	0.212	23.049	12.45	12.45
197210	383117	23.253	0.204	23.049	12.65	12.65
197210	383154	23.24	0.191	23.049	12.65	12.65
197210	383191	23.237	0.188	23.049	12.65	12.65
197210	383228	23.24	0.192	23.049	12.65	12.65
197210	383265	23.244	0.195	23.049	12.45	12.45
197210	383302	23.238	0.19	23.049	12.45	12.45
197210	383339	23.231	0.182	23.049	12.45	12.45
197210	383376	23.225	0.176	23.049	12.25	12.25
197210	383413	23.218	0.17	23.049	12.45	12.45
197210	383450	23.212	0.163	23.049	12.45	12.45
197210	383487	23.204	0.155	23.049	12.45	12.45
197210	383524	23.196	0.148	23.049	12.45	12.45
197210	383561	23.189	0.141	23.049	12.45	12.45
197210	383598	23.183	0.134	23.049	12.45	12.45
197210	383635	23.176	0.127	23.049	12.45	12.45
197210	383672	23.169	0.121	23.049	12.45	12.45
197210	383709	23.163	0.114	23.049	12.45	12.45
197210	383746	23.156	0.108	23.049	12.45	12.45
197210	383783	23.15	0.101	23.049	12.45	12.45
197210	383820	23.144	0.096	23.049	12.45	12.45
197247	382377	23.102	0.053	23.049	12.45	12.45
197247	382414	23.105	0.057	23.049	12.45	12.45
197247	382451	23.109	0.06	23.049	12.45	12.45
197247	382488	23.112	0.063	23.049	12.45	12.45
197247	382525	23.116	0.067	23.049	12.45	12.45
197247	382562	23.12	0.071	23.049	12.45	12.45
197247	382599	23.124	0.075	23.049	12.45	12.45
197247	382636	23.128	0.079	23.049	12.45	12.45
197247	382673	23.133	0.084	23.049	12.45	12.45
197247	382710	23.139	0.09	23.049	12.45	12.45
197247	382747	23.146	0.097	23.049	12.45	12.45
197247	382784	23.155	0.107	23.049	12.45	12.45
197247	382821	23.168	0.119	23.049	12.45	12.45
197247	382858	23.184	0.135	23.049	12.45	12.45
197247	382895	23.206	0.157	23.049	12.45	12.45
197247	382932	23.232	0.183	23.049	12.45	12.45
197247	382969	23.265	0.216	23.049	12.45	12.45
197247	383006	23.295	0.246	23.049	12.45	12.45
197247	383043	23.303	0.254	23.049	12.45	12.45
197247	383080	23.291	0.243	23.049	12.45	12.45
197247	383117	23.284	0.235	23.049	12.65	12.65
197247	383154	23.273	0.224	23.049	12.65	12.65
197247	383191	23.275	0.226	23.049	12.65	12.65
197247	383228	23.279	0.23	23.049	12.85	12.85
197247	383265	23.27	0.222	23.049	12.45	12.45

BWL 2007.01 2010

197247	383302	23.26	0.211	23.049	12.45	12.45
197247	383339	23.251	0.203	23.049	12.45	12.45
197247	383376	23.243	0.194	23.049	12.65	12.65
197247	383413	23.235	0.186	23.049	12.65	12.65
197247	383450	23.225	0.177	23.049	12.45	12.45
197247	383487	23.217	0.168	23.049	12.45	12.45
197247	383524	23.209	0.16	23.049	12.45	12.45
197247	383561	23.2	0.152	23.049	12.45	12.45
197247	383598	23.192	0.144	23.049	12.45	12.45
197247	383635	23.184	0.135	23.049	12.45	12.45
197247	383672	23.176	0.127	23.049	12.45	12.45
197247	383709	23.168	0.119	23.049	12.45	12.45
197247	383746	23.16	0.111	23.049	12.45	12.45
197247	383783	23.154	0.105	23.049	12.45	12.45
197247	383820	23.148	0.099	23.049	12.45	12.45
197284	382377	23.103	0.054	23.049	12.45	12.45
197284	382414	23.107	0.058	23.049	12.45	12.45
197284	382451	23.11	0.061	23.049	12.45	12.45
197284	382488	23.114	0.065	23.049	12.45	12.45
197284	382525	23.118	0.069	23.049	12.45	12.45
197284	382562	23.122	0.073	23.049	12.45	12.45
197284	382599	23.127	0.078	23.049	12.45	12.45
197284	382636	23.132	0.083	23.049	12.45	12.45
197284	382673	23.137	0.089	23.049	12.45	12.45
197284	382710	23.143	0.095	23.049	12.45	12.45
197284	382747	23.15	0.102	23.049	12.45	12.45
197284	382784	23.159	0.11	23.049	12.45	12.45
197284	382821	23.17	0.121	23.049	12.45	12.45
197284	382858	23.186	0.137	23.049	12.45	12.45
197284	382895	23.207	0.159	23.049	12.85	12.85
197284	382932	23.238	0.19	23.049	12.65	12.65
197284	382969	23.276	0.228	23.049	12.45	12.45
197284	383006	23.32	0.271	23.049	12.45	12.45
197284	383043	23.345	0.296	23.049	12.45	12.45
197284	383080	23.33	0.281	23.049	12.45	12.45
197284	383117	23.324	0.275	23.049	12.65	12.65
197284	383154	23.322	0.273	23.049	12.65	12.65
197284	383191	23.336	0.287	23.049	12.85	12.85
197284	383228	23.319	0.27	23.049	12.85	12.85
197284	383265	23.296	0.248	23.049	12.45	12.45
197284	383302	23.284	0.235	23.049	12.45	12.45
197284	383339	23.274	0.225	23.049	12.65	12.65
197284	383376	23.262	0.214	23.049	12.65	12.65
197284	383413	23.252	0.204	23.049	12.65	12.65
197284	383450	23.242	0.194	23.049	12.65	12.65
197284	383487	23.232	0.183	23.049	12.45	12.45
197284	383524	23.222	0.173	23.049	12.45	12.45
197284	383561	23.212	0.163	23.049	12.45	12.45
197284	383598	23.202	0.153	23.049	12.45	12.45
197284	383635	23.191	0.143	23.049	12.45	12.45
197284	383672	23.181	0.133	23.049	12.45	12.45
197284	383709	23.173	0.124	23.049	12.45	12.45
197284	383746	23.165	0.116	23.049	12.45	12.45
197284	383783	23.158	0.109	23.049	12.45	12.45
197284	383820	23.152	0.103	23.049	12.45	12.45
197321	382377	23.104	0.055	23.049	12.45	12.45
197321	382414	23.108	0.059	23.049	12.45	12.45
197321	382451	23.112	0.063	23.049	12.45	12.45
197321	382488	23.115	0.067	23.049	12.45	12.45
197321	382525	23.119	0.071	23.049	12.45	12.45
197321	382562	23.124	0.075	23.049	12.45	12.45
197321	382599	23.129	0.081	23.049	12.45	12.45
197321	382636	23.135	0.086	23.049	12.45	12.45

BWL 2007.01 2010

197321	382673	23.142	0.093	23.049	12.45	12.45
197321	382710	23.149	0.1	23.049	12.45	12.45
197321	382747	23.156	0.107	23.049	12.45	12.45
197321	382784	23.164	0.116	23.049	12.45	12.45
197321	382821	23.175	0.126	23.049	12.45	12.45
197321	382858	23.188	0.139	23.049	12.45	12.45
197321	382895	23.209	0.16	23.049	12.65	12.65
197321	382932	23.239	0.19	23.049	12.85	12.85
197321	382969	23.286	0.237	23.049	12.85	12.85
197321	383006	23.342	0.294	23.049	12.45	12.45
197321	383043	23.395	0.346	23.049	12.65	12.65
197321	383080	23.382	0.333	23.049	12.45	12.45
197321	383117	23.378	0.329	23.049	12.85	12.85
197321	383154	23.409	0.361	23.049	12.65	12.65
197321	383191	23.41	0.361	23.049	12.85	12.85
197321	383228	23.352	0.304	23.049	12.85	12.85
197321	383265	23.325	0.276	23.049	12.45	12.45
197321	383302	23.31	0.262	23.049	12.85	12.85
197321	383339	23.297	0.248	23.049	12.65	12.65
197321	383376	23.285	0.236	23.049	12.65	12.65
197321	383413	23.273	0.225	23.049	12.65	12.65
197321	383450	23.261	0.212	23.049	12.45	12.45
197321	383487	23.248	0.199	23.049	12.45	12.45
197321	383524	23.236	0.187	23.049	12.45	12.45
197321	383561	23.223	0.174	23.049	12.45	12.45
197321	383598	23.21	0.161	23.049	12.45	12.45
197321	383635	23.198	0.149	23.049	12.45	12.45
197321	383672	23.187	0.139	23.049	12.45	12.45
197321	383709	23.178	0.129	23.049	12.45	12.45
197321	383746	23.17	0.121	23.049	12.45	12.45
197321	383783	23.162	0.114	23.049	12.45	12.45
197321	383820	23.155	0.107	23.049	12.45	12.45
197358	382377	23.106	0.057	23.049	12.45	12.45
197358	382414	23.11	0.061	23.049	12.45	12.45
197358	382451	23.113	0.065	23.049	12.45	12.45
197358	382488	23.117	0.068	23.049	12.45	12.45
197358	382525	23.122	0.073	23.049	12.45	12.45
197358	382562	23.126	0.078	23.049	12.45	12.45
197358	382599	23.132	0.083	23.049	12.45	12.45
197358	382636	23.138	0.089	23.049	12.45	12.45
197358	382673	23.145	0.096	23.049	12.45	12.45
197358	382710	23.153	0.104	23.049	12.45	12.45
197358	382747	23.162	0.113	23.049	12.45	12.45
197358	382784	23.172	0.123	23.049	12.45	12.45
197358	382821	23.183	0.134	23.049	12.45	12.45
197358	382858	23.195	0.146	23.049	12.45	12.45
197358	382895	23.211	0.162	23.049	12.45	12.45
197358	382932	23.239	0.19	23.049	12.85	12.85
197358	382969	23.284	0.235	23.049	12.85	12.85
197358	383006	23.359	0.311	23.049	12.85	12.85
197358	383043	23.445	0.397	23.049	12.85	12.85
197358	383080	23.444	0.395	23.049	12.65	12.65
197358	383117	23.46	0.411	23.049	12.85	12.85
197358	383154	23.574	0.525	23.049	13.25	13.25
197358	383191	23.453	0.404	23.049	12.85	12.85
197358	383228	23.37	0.321	23.049	13.05	13.05
197358	383265	23.339	0.29	23.049	12.65	12.65
197358	383302	23.328	0.279	23.049	12.85	12.85
197358	383339	23.326	0.277	23.049	12.65	12.65
197358	383376	23.314	0.265	23.049	12.65	12.65
197358	383413	23.298	0.25	23.049	12.65	12.65
197358	383450	23.282	0.233	23.049	12.65	12.65
197358	383487	23.265	0.216	23.049	12.65	12.65

BWL 2007.01 2010

197358	383524	23.248	0.199	23.049	12.65	12.65
197358	383561	23.231	0.182	23.049	12.45	12.45
197358	383598	23.217	0.168	23.049	12.45	12.45
197358	383635	23.205	0.156	23.049	12.45	12.45
197358	383672	23.194	0.145	23.049	12.45	12.45
197358	383709	23.184	0.135	23.049	12.45	12.45
197358	383746	23.175	0.126	23.049	12.45	12.45
197358	383783	23.167	0.118	23.049	12.45	12.45
197358	383820	23.16	0.111	23.049	12.45	12.45
197395	382377	23.106	0.057	23.049	12.45	12.45
197395	382414	23.111	0.062	23.049	12.45	12.45
197395	382451	23.115	0.066	23.049	12.45	12.45
197395	382488	23.119	0.07	23.049	12.45	12.45
197395	382525	23.124	0.075	23.049	12.45	12.45
197395	382562	23.129	0.08	23.049	12.45	12.45
197395	382599	23.134	0.086	23.049	12.45	12.45
197395	382636	23.141	0.092	23.049	12.45	12.45
197395	382673	23.148	0.099	23.049	12.45	12.45
197395	382710	23.156	0.108	23.049	12.45	12.45
197395	382747	23.166	0.117	23.049	12.45	12.45
197395	382784	23.177	0.128	23.049	12.45	12.45
197395	382821	23.19	0.141	23.049	12.45	12.45
197395	382858	23.204	0.155	23.049	12.45	12.45
197395	382895	23.222	0.173	23.049	12.45	12.45
197395	382932	23.244	0.195	23.049	12.45	12.45
197395	382969	23.278	0.229	23.049	12.85	12.85
197395	383006	23.357	0.309	23.049	12.85	12.85
197395	383043	23.547	0.498	23.049	13.45	13.45
197395	383080	23.516	0.467	23.049	13.05	13.05
197395	383117	23.752	0.703	23.049	13.45	13.45
197395	383154	23.644	0.595	23.049	13.25	13.25
197395	383191	23.483	0.435	23.049	12.85	12.85
197395	383228	23.361	0.312	23.049	12.85	12.85
197395	383265	23.319	0.271	23.049	12.45	12.45
197395	383302	23.332	0.284	23.049	12.65	12.65
197395	383339	23.352	0.304	23.049	12.65	12.65
197395	383376	23.347	0.299	23.049	12.65	12.65
197395	383413	23.326	0.278	23.049	12.65	12.65
197395	383450	23.303	0.255	23.049	12.65	12.65
197395	383487	23.28	0.232	23.049	12.65	12.65
197395	383524	23.26	0.211	23.049	12.65	12.65
197395	383561	23.242	0.193	23.049	12.45	12.45
197395	383598	23.227	0.178	23.049	12.45	12.45
197395	383635	23.213	0.164	23.049	12.45	12.45
197395	383672	23.201	0.153	23.049	12.45	12.45
197395	383709	23.191	0.142	23.049	12.45	12.45
197395	383746	23.181	0.132	23.049	12.45	12.45
197395	383783	23.172	0.124	23.049	12.45	12.45
197395	383820	23.165	0.116	23.049	12.45	12.45
197432	382377	23.107	0.058	23.049	12.45	12.45
197432	382414	23.111	0.062	23.049	12.45	12.45
197432	382451	23.115	0.066	23.049	12.45	12.45
197432	382488	23.12	0.071	23.049	12.45	12.45
197432	382525	23.125	0.076	23.049	12.45	12.45
197432	382562	23.13	0.081	23.049	12.45	12.45
197432	382599	23.136	0.088	23.049	12.45	12.45
197432	382636	23.144	0.095	23.049	12.45	12.45
197432	382673	23.151	0.103	23.049	12.45	12.45
197432	382710	23.16	0.112	23.049	12.45	12.45
197432	382747	23.17	0.122	23.049	12.45	12.45
197432	382784	23.182	0.133	23.049	12.45	12.45
197432	382821	23.196	0.147	23.049	12.45	12.45
197432	382858	23.213	0.164	23.049	12.45	12.45

BWL 2007.01 2010

197432	382895	23.233	0.185	23.049	12.45	12.45
197432	382932	23.258	0.209	23.049	12.45	12.45
197432	382969	23.289	0.24	23.049	12.85	12.85
197432	383006	23.381	0.332	23.049	13.25	13.25
197432	383043	23.591	0.542	23.049	13.45	13.45
197432	383080	23.502	0.453	23.049	13.05	13.05
197432	383117	24.004	0.955	23.049	14.25	14.25
197432	383154	23.669	0.62	23.049	13.25	13.25
197432	383191	23.478	0.429	23.049	12.85	12.85
197432	383228	23.362	0.313	23.049	13.05	13.05
197432	383265	23.31	0.261	23.049	12.65	12.65
197432	383302	23.323	0.274	23.049	12.85	12.85
197432	383339	23.37	0.321	23.049	12.85	12.85
197432	383376	23.382	0.333	23.049	12.85	12.85
197432	383413	23.357	0.309	23.049	12.85	12.85
197432	383450	23.325	0.276	23.049	12.85	12.85
197432	383487	23.298	0.249	23.049	12.85	12.85
197432	383524	23.275	0.226	23.049	12.65	12.65
197432	383561	23.255	0.206	23.049	12.65	12.65
197432	383598	23.238	0.189	23.049	12.65	12.65
197432	383635	23.223	0.174	23.049	12.65	12.65
197432	383672	23.21	0.161	23.049	12.65	12.65
197432	383709	23.198	0.149	23.049	12.65	12.65
197432	383746	23.187	0.138	23.049	12.65	12.65
197432	383783	23.177	0.129	23.049	12.65	12.65
197432	383820	23.169	0.12	23.049	12.65	12.65
197469	382377	23.107	0.058	23.049	12.45	12.45
197469	382414	23.112	0.063	23.049	12.45	12.45
197469	382451	23.116	0.067	23.049	12.45	12.45
197469	382488	23.12	0.071	23.049	12.45	12.45
197469	382525	23.125	0.077	23.049	12.45	12.45
197469	382562	23.131	0.082	23.049	12.45	12.45
197469	382599	23.137	0.089	23.049	12.45	12.45
197469	382636	23.145	0.096	23.049	12.45	12.45
197469	382673	23.153	0.104	23.049	12.45	12.45
197469	382710	23.163	0.114	23.049	12.45	12.45
197469	382747	23.174	0.125	23.049	12.45	12.45
197469	382784	23.187	0.138	23.049	12.45	12.45
197469	382821	23.202	0.154	23.049	12.45	12.45
197469	382858	23.221	0.172	23.049	12.45	12.45
197469	382895	23.244	0.195	23.049	12.45	12.45
197469	382932	23.273	0.225	23.049	12.45	12.45
197469	382969	23.315	0.266	23.049	12.45	12.45
197469	383006	23.365	0.316	23.049	12.85	12.85
197469	383043	23.484	0.435	23.049	13.25	13.25
197469	383080	25.661	2.612	23.049	25.45	25.45
197469	383117	24.014	0.965	23.049	13.65	13.65
197469	383154	23.681	0.632	23.049	13.45	13.45
197469	383191	23.641	0.593	23.049	13.45	13.45
197469	383228	23.486	0.437	23.049	13.45	13.45
197469	383265	23.413	0.365	23.049	13.05	13.05
197469	383302	23.341	0.292	23.049	12.85	12.85
197469	383339	23.404	0.355	23.049	13.05	13.05
197469	383376	23.419	0.37	23.049	13.05	13.05
197469	383413	23.387	0.339	23.049	13.05	13.05
197469	383450	23.351	0.303	23.049	13.05	13.05
197469	383487	23.32	0.271	23.049	12.85	12.85
197469	383524	23.293	0.244	23.049	12.85	12.85
197469	383561	23.27	0.221	23.049	12.85	12.85
197469	383598	23.25	0.201	23.049	12.85	12.85
197469	383635	23.232	0.183	23.049	12.65	12.65
197469	383672	23.217	0.168	23.049	12.65	12.65
197469	383709	23.204	0.155	23.049	12.65	12.65

BWL 2007.01 2010

197469	383746	23.192	0.143	23.049	12.65	12.65
197469	383783	23.181	0.133	23.049	12.65	12.65
197469	383820	23.172	0.123	23.049	12.65	12.65
197506	382377	23.107	0.058	23.049	12.45	12.45
197506	382414	23.112	0.063	23.049	12.45	12.45
197506	382451	23.116	0.067	23.049	12.45	12.45
197506	382488	23.121	0.072	23.049	12.45	12.45
197506	382525	23.126	0.077	23.049	12.45	12.45
197506	382562	23.131	0.083	23.049	12.45	12.45
197506	382599	23.138	0.089	23.049	12.45	12.45
197506	382636	23.145	0.097	23.049	12.45	12.45
197506	382673	23.154	0.105	23.049	12.45	12.45
197506	382710	23.164	0.115	23.049	12.45	12.45
197506	382747	23.175	0.126	23.049	12.45	12.45
197506	382784	23.189	0.14	23.049	12.45	12.45
197506	382821	23.205	0.157	23.049	12.45	12.45
197506	382858	23.226	0.177	23.049	12.45	12.45
197506	382895	23.253	0.204	23.049	12.45	12.45
197506	382932	23.291	0.242	23.049	12.45	12.45
197506	382969	23.354	0.305	23.049	12.45	12.45
197506	383006	23.517	0.468	23.049	12.65	12.65
197506	383043	23.942	0.893	23.049	13.25	13.25
197506	383080	23.727	0.679	23.049	13.25	13.25
197506	383117	23.855	0.806	23.049	13.45	13.45
197506	383154	23.633	0.585	23.049	13.05	13.05
197506	383191	23.646	0.597	23.049	13.25	13.25
197506	383228	23.521	0.472	23.049	13.05	13.05
197506	383265	23.475	0.426	23.049	13.05	13.05
197506	383302	23.402	0.353	23.049	12.85	12.85
197506	383339	23.46	0.411	23.049	13.05	13.05
197506	383376	23.47	0.421	23.049	13.05	13.05
197506	383413	23.425	0.376	23.049	12.85	12.85
197506	383450	23.38	0.331	23.049	12.85	12.85
197506	383487	23.34	0.291	23.049	12.85	12.85
197506	383524	23.308	0.259	23.049	12.85	12.85
197506	383561	23.281	0.232	23.049	12.85	12.85
197506	383598	23.259	0.21	23.049	12.85	12.85
197506	383635	23.24	0.191	23.049	12.85	12.85
197506	383672	23.224	0.175	23.049	12.65	12.65
197506	383709	23.21	0.161	23.049	12.65	12.65
197506	383746	23.198	0.149	23.049	12.65	12.65
197506	383783	23.187	0.138	23.049	12.65	12.65
197506	383820	23.177	0.128	23.049	12.65	12.65
197543	382377	23.107	0.058	23.049	12.45	12.45
197543	382414	23.112	0.063	23.049	12.45	12.45
197543	382451	23.116	0.067	23.049	12.45	12.45
197543	382488	23.121	0.072	23.049	12.45	12.45
197543	382525	23.126	0.077	23.049	12.45	12.45
197543	382562	23.131	0.083	23.049	12.45	12.45
197543	382599	23.138	0.089	23.049	12.45	12.45
197543	382636	23.145	0.096	23.049	12.45	12.45
197543	382673	23.154	0.105	23.049	12.45	12.45
197543	382710	23.164	0.115	23.049	12.45	12.45
197543	382747	23.175	0.127	23.049	12.45	12.45
197543	382784	23.19	0.141	23.049	12.45	12.45
197543	382821	23.207	0.158	23.049	12.45	12.45
197543	382858	23.23	0.181	23.049	12.45	12.45
197543	382895	23.262	0.214	23.049	12.45	12.45
197543	382932	23.315	0.266	23.049	12.45	12.45
197543	382969	23.4	0.352	23.049	12.45	12.45
197543	383006	23.534	0.485	23.049	13.05	13.05
197543	383043	23.561	0.512	23.049	12.85	12.85
197543	383080	23.578	0.529	23.049	13.05	13.05

BWL 2007.01 2010

197543	383117	23.555	0.506	23.049	13.65	13.65
197543	383154	23.551	0.502	23.049	13.25	13.25
197543	383191	23.571	0.522	23.049	13.25	13.25
197543	383228	23.42	0.372	23.049	12.85	12.85
197543	383265	23.427	0.379	23.049	12.85	12.85
197543	383302	23.498	0.449	23.049	13.05	13.05
197543	383339	23.555	0.507	23.049	13.05	13.05
197543	383376	23.543	0.494	23.049	13.05	13.05
197543	383413	23.475	0.426	23.049	13.05	13.05
197543	383450	23.416	0.367	23.049	13.05	13.05
197543	383487	23.368	0.319	23.049	13.05	13.05
197543	383524	23.33	0.281	23.049	13.05	13.05
197543	383561	23.299	0.25	23.049	13.05	13.05
197543	383598	23.273	0.224	23.049	12.85	12.85
197543	383635	23.252	0.203	23.049	12.85	12.85
197543	383672	23.234	0.185	23.049	12.65	12.65
197543	383709	23.218	0.17	23.049	12.65	12.65
197543	383746	23.205	0.156	23.049	12.65	12.65
197543	383783	23.193	0.144	23.049	12.65	12.65
197543	383820	23.182	0.134	23.049	12.65	12.65
197580	382377	23.107	0.058	23.049	12.45	12.45
197580	382414	23.112	0.063	23.049	12.45	12.45
197580	382451	23.116	0.067	23.049	12.45	12.45
197580	382488	23.121	0.072	23.049	12.45	12.45
197580	382525	23.126	0.077	23.049	12.45	12.45
197580	382562	23.131	0.083	23.049	12.45	12.45
197580	382599	23.138	0.089	23.049	12.45	12.45
197580	382636	23.146	0.097	23.049	12.45	12.45
197580	382673	23.154	0.105	23.049	12.45	12.45
197580	382710	23.165	0.116	23.049	12.45	12.45
197580	382747	23.177	0.128	23.049	12.45	12.45
197580	382784	23.192	0.143	23.049	12.45	12.45
197580	382821	23.212	0.163	23.049	12.45	12.45
197580	382858	23.238	0.189	23.049	12.45	12.45
197580	382895	23.273	0.224	23.049	12.45	12.45
197580	382932	23.319	0.27	23.049	12.45	12.45
197580	382969	23.385	0.336	23.049	12.45	12.45
197580	383006	23.451	0.402	23.049	12.65	12.65
197580	383043	23.495	0.446	23.049	12.85	12.85
197580	383080	23.516	0.467	23.049	12.85	12.85
197580	383117	23.517	0.468	23.049	12.85	12.85
197580	383154	23.524	0.475	23.049	13.05	13.05
197580	383191	23.58	0.531	23.049	12.85	12.85
197580	383228	23.568	0.52	23.049	13.05	13.05
197580	383265	23.851	0.802	23.049	13.25	13.25
197580	383302	23.728	0.679	23.049	13.25	13.25
197580	383339	23.677	0.628	23.049	13.25	13.25
197580	383376	23.609	0.56	23.049	13.45	13.45
197580	383413	23.516	0.467	23.049	13.25	13.25
197580	383450	23.443	0.394	23.049	13.05	13.05
197580	383487	23.387	0.338	23.049	13.05	13.05
197580	383524	23.345	0.296	23.049	13.05	13.05
197580	383561	23.31	0.262	23.049	13.05	13.05
197580	383598	23.283	0.234	23.049	13.05	13.05
197580	383635	23.26	0.211	23.049	13.05	13.05
197580	383672	23.24	0.192	23.049	12.85	12.85
197580	383709	23.224	0.175	23.049	12.85	12.85
197580	383746	23.209	0.161	23.049	12.65	12.65
197580	383783	23.197	0.148	23.049	12.65	12.65
197580	383820	23.186	0.137	23.049	12.65	12.65
197617	382377	23.107	0.059	23.049	12.45	12.45
197617	382414	23.112	0.063	23.049	12.45	12.45
197617	382451	23.116	0.067	23.049	12.45	12.45

BWL 2007.01 2010

197617	382488	23.121	0.072	23.049	12.45	12.45
197617	382525	23.126	0.077	23.049	12.45	12.45
197617	382562	23.131	0.083	23.049	12.45	12.45
197617	382599	23.138	0.089	23.049	12.45	12.45
197617	382636	23.145	0.097	23.049	12.45	12.45
197617	382673	23.154	0.105	23.049	12.45	12.45
197617	382710	23.165	0.116	23.049	12.45	12.45
197617	382747	23.177	0.129	23.049	12.45	12.45
197617	382784	23.193	0.144	23.049	12.45	12.45
197617	382821	23.212	0.164	23.049	12.45	12.45
197617	382858	23.236	0.187	23.049	12.45	12.45
197617	382895	23.265	0.217	23.049	12.45	12.45
197617	382932	23.305	0.257	23.049	12.45	12.45
197617	382969	23.353	0.304	23.049	12.65	12.65
197617	383006	23.396	0.347	23.049	12.65	12.65
197617	383043	23.457	0.409	23.049	12.85	12.85
197617	383080	23.491	0.442	23.049	12.85	12.85
197617	383117	23.503	0.454	23.049	12.85	12.85
197617	383154	23.547	0.498	23.049	12.85	12.85
197617	383191	23.611	0.563	23.049	13.45	13.45
197617	383228	23.654	0.615	23.049	13.25	13.25
197617	383265	23.721	0.672	23.049	13.45	13.45
197617	383302	23.757	0.709	23.049	13.45	13.45
197617	383339	23.688	0.639	23.049	13.45	13.45
197617	383376	23.58	0.531	23.049	13.45	13.45
197617	383413	23.5	0.451	23.049	13.25	13.25
197617	383450	23.436	0.387	23.049	13.05	13.05
197617	383487	23.386	0.337	23.049	12.85	12.85
197617	383524	23.346	0.297	23.049	12.85	12.85
197617	383561	23.312	0.264	23.049	12.85	12.85
197617	383598	23.285	0.237	23.049	12.85	12.85
197617	383635	23.262	0.214	23.049	12.85	12.85
197617	383672	23.243	0.194	23.049	12.85	12.85
197617	383709	23.226	0.177	23.049	12.65	12.65
197617	383746	23.211	0.162	23.049	12.85	12.85
197617	383783	23.198	0.15	23.049	12.85	12.85
197617	383820	23.187	0.138	23.049	12.85	12.85
197654	382377	23.107	0.058	23.049	12.45	12.45
197654	382414	23.111	0.063	23.049	12.45	12.45
197654	382451	23.115	0.066	23.049	12.45	12.45
197654	382488	23.12	0.071	23.049	12.45	12.45
197654	382525	23.124	0.076	23.049	12.45	12.45
197654	382562	23.13	0.081	23.049	12.45	12.45
197654	382599	23.137	0.088	23.049	12.45	12.45
197654	382636	23.144	0.095	23.049	12.45	12.45
197654	382673	23.153	0.104	23.049	12.45	12.45
197654	382710	23.164	0.115	23.049	12.45	12.45
197654	382747	23.177	0.128	23.049	12.45	12.45
197654	382784	23.191	0.142	23.049	12.45	12.45
197654	382821	23.208	0.159	23.049	12.45	12.45
197654	382858	23.228	0.18	23.049	12.45	12.45
197654	382895	23.255	0.207	23.049	12.45	12.45
197654	382932	23.289	0.24	23.049	12.65	12.65
197654	382969	23.324	0.275	23.049	12.65	12.65
197654	383006	23.364	0.315	23.049	12.65	12.65
197654	383043	23.405	0.357	23.049	12.85	12.85
197654	383080	23.434	0.385	23.049	12.85	12.85
197654	383117	23.493	0.445	23.049	12.85	12.85
197654	383154	23.56	0.511	23.049	12.85	12.85
197654	383191	23.637	0.588	23.049	13.45	13.45
197654	383228	23.719	0.67	23.049	14.05	14.05
197654	383265	23.728	0.679	23.049	14.05	14.05
197654	383302	23.707	0.658	23.049	13.85	13.85

BWL 2007.01 2010

197654	383339	23.612	0.563	23.049	13.45	13.45
197654	383376	23.543	0.494	23.049	13.45	13.45
197654	383413	23.464	0.415	23.049	13.45	13.45
197654	383450	23.406	0.358	23.049	13.25	13.25
197654	383487	23.366	0.317	23.049	13.05	13.05
197654	383524	23.334	0.285	23.049	12.85	12.85
197654	383561	23.305	0.257	23.049	12.85	12.85
197654	383598	23.281	0.232	23.049	12.85	12.85
197654	383635	23.26	0.211	23.049	12.85	12.85
197654	383672	23.241	0.192	23.049	12.85	12.85
197654	383709	23.225	0.176	23.049	12.85	12.85
197654	383746	23.211	0.162	23.049	12.85	12.85
197654	383783	23.199	0.15	23.049	12.65	12.65
197654	383820	23.188	0.139	23.049	12.65	12.65
197691	382377	23.106	0.057	23.049	12.45	12.45
197691	382414	23.11	0.062	23.049	12.45	12.45
197691	382451	23.114	0.066	23.049	12.45	12.45
197691	382488	23.119	0.07	23.049	12.45	12.45
197691	382525	23.124	0.075	23.049	12.45	12.45
197691	382562	23.13	0.081	23.049	12.45	12.45
197691	382599	23.136	0.087	23.049	12.45	12.45
197691	382636	23.144	0.095	23.049	12.45	12.45
197691	382673	23.152	0.103	23.049	12.45	12.45
197691	382710	23.162	0.113	23.049	12.45	12.45
197691	382747	23.173	0.124	23.049	12.45	12.45
197691	382784	23.186	0.137	23.049	12.45	12.45
197691	382821	23.202	0.153	23.049	12.45	12.45
197691	382858	23.222	0.174	23.049	12.45	12.45
197691	382895	23.247	0.198	23.049	12.45	12.45
197691	382932	23.272	0.223	23.049	12.65	12.65
197691	382969	23.296	0.248	23.049	12.65	12.65
197691	383006	23.324	0.275	23.049	12.65	12.65
197691	383043	23.351	0.302	23.049	12.85	12.85
197691	383080	23.385	0.337	23.049	12.85	12.85
197691	383117	23.456	0.407	23.049	12.85	12.85
197691	383154	23.537	0.488	23.049	12.85	12.85
197691	383191	23.618	0.569	23.049	13.05	13.05
197691	383228	23.662	0.613	23.049	14.05	14.05
197691	383265	23.666	0.617	23.049	13.85	13.85
197691	383302	23.621	0.572	23.049	13.85	13.85
197691	383339	23.55	0.502	23.049	13.25	13.25
197691	383376	23.473	0.424	23.049	13.25	13.25
197691	383413	23.427	0.378	23.049	13.45	13.45
197691	383450	23.382	0.334	23.049	13.05	13.05
197691	383487	23.343	0.295	23.049	13.05	13.05
197691	383524	23.314	0.265	23.049	13.05	13.05
197691	383561	23.291	0.242	23.049	12.85	12.85
197691	383598	23.271	0.222	23.049	12.85	12.85
197691	383635	23.252	0.204	23.049	12.85	12.85
197691	383672	23.236	0.187	23.049	12.85	12.85
197691	383709	23.222	0.173	23.049	12.85	12.85
197691	383746	23.209	0.16	23.049	12.85	12.85
197691	383783	23.197	0.148	23.049	12.85	12.85
197691	383820	23.186	0.138	23.049	12.65	12.65
197728	382377	23.106	0.057	23.049	12.45	12.45
197728	382414	23.11	0.061	23.049	12.45	12.45
197728	382451	23.114	0.065	23.049	12.45	12.45
197728	382488	23.118	0.069	23.049	12.45	12.45
197728	382525	23.123	0.074	23.049	12.45	12.45
197728	382562	23.129	0.08	23.049	12.45	12.45
197728	382599	23.135	0.086	23.049	12.45	12.45
197728	382636	23.142	0.093	23.049	12.45	12.45
197728	382673	23.149	0.101	23.049	12.45	12.45

BWL 2007.01 2010

197728	382710	23.159	0.11	23.049	12.45	12.45
197728	382747	23.169	0.121	23.049	12.45	12.45
197728	382784	23.183	0.134	23.049	12.45	12.45
197728	382821	23.198	0.149	23.049	12.45	12.45
197728	382858	23.216	0.168	23.049	12.45	12.45
197728	382895	23.235	0.186	23.049	12.45	12.45
197728	382932	23.251	0.203	23.049	12.65	12.65
197728	382969	23.268	0.22	23.049	12.65	12.65
197728	383006	23.289	0.24	23.049	12.65	12.65
197728	383043	23.31	0.262	23.049	12.65	12.65
197728	383080	23.345	0.296	23.049	12.85	12.85
197728	383117	23.404	0.355	23.049	12.85	12.85
197728	383154	23.472	0.423	23.049	12.85	12.85
197728	383191	23.531	0.483	23.049	13.05	13.05
197728	383228	23.557	0.508	23.049	13.25	13.25
197728	383265	23.558	0.51	23.049	13.85	13.85
197728	383302	23.532	0.483	23.049	13.65	13.65
197728	383339	23.483	0.435	23.049	13.45	13.45
197728	383376	23.43	0.381	23.049	13.25	13.25
197728	383413	23.384	0.335	23.049	13.25	13.25
197728	383450	23.354	0.306	23.049	13.25	13.25
197728	383487	23.325	0.277	23.049	13.25	13.25
197728	383524	23.298	0.25	23.049	12.85	12.85
197728	383561	23.275	0.226	23.049	12.85	12.85
197728	383598	23.257	0.208	23.049	12.65	12.65
197728	383635	23.242	0.193	23.049	12.65	12.65
197728	383672	23.228	0.179	23.049	12.65	12.65
197728	383709	23.216	0.167	23.049	12.65	12.65
197728	383746	23.204	0.155	23.049	12.65	12.65
197728	383783	23.193	0.144	23.049	12.65	12.65
197728	383820	23.184	0.135	23.049	12.65	12.65
197765	382377	23.105	0.056	23.049	12.45	12.45
197765	382414	23.109	0.06	23.049	12.45	12.45
197765	382451	23.113	0.064	23.049	12.45	12.45
197765	382488	23.117	0.068	23.049	12.45	12.45
197765	382525	23.122	0.073	23.049	12.45	12.45
197765	382562	23.127	0.078	23.049	12.45	12.45
197765	382599	23.133	0.084	23.049	12.45	12.45
197765	382636	23.14	0.091	23.049	12.45	12.45
197765	382673	23.147	0.099	23.049	12.45	12.45
197765	382710	23.156	0.108	23.049	12.45	12.45
197765	382747	23.167	0.118	23.049	12.45	12.45
197765	382784	23.179	0.13	23.049	12.45	12.45
197765	382821	23.193	0.144	23.049	12.45	12.45
197765	382858	23.206	0.158	23.049	12.45	12.45
197765	382895	23.219	0.17	23.049	12.65	12.65
197765	382932	23.23	0.182	23.049	12.65	12.65
197765	382969	23.246	0.197	23.049	12.65	12.65
197765	383006	23.263	0.214	23.049	12.65	12.65
197765	383043	23.281	0.232	23.049	12.65	12.65
197765	383080	23.314	0.266	23.049	12.85	12.85
197765	383117	23.362	0.313	23.049	12.85	12.85
197765	383154	23.413	0.364	23.049	12.85	12.85
197765	383191	23.452	0.403	23.049	13.05	13.05
197765	383228	23.471	0.422	23.049	13.05	13.05
197765	383265	23.471	0.423	23.049	13.45	13.45
197765	383302	23.457	0.408	23.049	13.45	13.45
197765	383339	23.429	0.38	23.049	13.25	13.25
197765	383376	23.39	0.341	23.049	13.05	13.05
197765	383413	23.355	0.306	23.049	13.05	13.05
197765	383450	23.324	0.276	23.049	12.85	12.85
197765	383487	23.304	0.255	23.049	12.85	12.85
197765	383524	23.284	0.235	23.049	12.85	12.85

BWL 2007.01 2010

197765	383561	23.263	0.215	23.049	12.65	12.65
197765	383598	23.245	0.196	23.049	12.65	12.65
197765	383635	23.23	0.181	23.049	12.65	12.65
197765	383672	23.218	0.169	23.049	12.65	12.65
197765	383709	23.208	0.159	23.049	12.65	12.65
197765	383746	23.198	0.149	23.049	12.65	12.65
197765	383783	23.189	0.14	23.049	12.65	12.65
197765	383820	23.18	0.131	23.049	12.65	12.65
197802	382377	23.104	0.055	23.049	12.45	12.45
197802	382414	23.108	0.059	23.049	12.45	12.45
197802	382451	23.112	0.063	23.049	12.45	12.45
197802	382488	23.116	0.067	23.049	12.45	12.45
197802	382525	23.121	0.072	23.049	12.45	12.45
197802	382562	23.126	0.077	23.049	12.45	12.45
197802	382599	23.132	0.083	23.049	12.45	12.45
197802	382636	23.138	0.089	23.049	12.45	12.45
197802	382673	23.145	0.097	23.049	12.45	12.45
197802	382710	23.154	0.105	23.049	12.45	12.45
197802	382747	23.163	0.115	23.049	12.45	12.45
197802	382784	23.174	0.125	23.049	12.45	12.45
197802	382821	23.184	0.136	23.049	12.45	12.45
197802	382858	23.193	0.145	23.049	12.65	12.65
197802	382895	23.203	0.154	23.049	12.65	12.65
197802	382932	23.214	0.165	23.049	12.65	12.65
197802	382969	23.228	0.179	23.049	12.65	12.65
197802	383006	23.242	0.193	23.049	12.65	12.65
197802	383043	23.26	0.211	23.049	12.65	12.65
197802	383080	23.292	0.243	23.049	12.85	12.85
197802	383117	23.329	0.28	23.049	12.85	12.85
197802	383154	23.366	0.317	23.049	12.85	12.85
197802	383191	23.391	0.342	23.049	13.05	13.05
197802	383228	23.406	0.357	23.049	12.85	12.85
197802	383265	23.408	0.359	23.049	13.05	13.05
197802	383302	23.4	0.352	23.049	13.45	13.45
197802	383339	23.382	0.333	23.049	13.25	13.25
197802	383376	23.357	0.308	23.049	13.25	13.25
197802	383413	23.328	0.28	23.049	13.05	13.05
197802	383450	23.302	0.254	23.049	12.85	12.85
197802	383487	23.281	0.233	23.049	12.85	12.85
197802	383524	23.266	0.217	23.049	12.85	12.85
197802	383561	23.251	0.203	23.049	12.85	12.85
197802	383598	23.236	0.187	23.049	12.65	12.65
197802	383635	23.222	0.173	23.049	12.65	12.65
197802	383672	23.209	0.161	23.049	12.65	12.65
197802	383709	23.199	0.15	23.049	12.65	12.65
197802	383746	23.19	0.141	23.049	12.65	12.65
197802	383783	23.182	0.133	23.049	12.65	12.65
197802	383820	23.175	0.126	23.049	12.65	12.65
197839	382377	23.103	0.055	23.049	12.45	12.45
197839	382414	23.107	0.059	23.049	12.45	12.45
197839	382451	23.111	0.062	23.049	12.45	12.45
197839	382488	23.115	0.067	23.049	12.45	12.45
197839	382525	23.12	0.071	23.049	12.45	12.45
197839	382562	23.125	0.076	23.049	12.45	12.45
197839	382599	23.13	0.081	23.049	12.45	12.45
197839	382636	23.136	0.087	23.049	12.45	12.45
197839	382673	23.143	0.094	23.049	12.45	12.45
197839	382710	23.151	0.102	23.049	12.45	12.45
197839	382747	23.159	0.11	23.049	12.45	12.45
197839	382784	23.167	0.118	23.049	12.45	12.45
197839	382821	23.174	0.125	23.049	12.45	12.45
197839	382858	23.182	0.133	23.049	12.65	12.65
197839	382895	23.19	0.141	23.049	12.65	12.65

BWL 2007.01 2010

197839	382932	23.201	0.152	23.049	12.65	12.65
197839	382969	23.212	0.164	23.049	12.65	12.65
197839	383006	23.225	0.177	23.049	12.65	12.65
197839	383043	23.245	0.196	23.049	12.65	12.65
197839	383080	23.273	0.225	23.049	12.85	12.85
197839	383117	23.301	0.253	23.049	12.85	12.85
197839	383154	23.328	0.28	23.049	12.85	12.85
197839	383191	23.346	0.297	23.049	13.05	13.05
197839	383228	23.358	0.309	23.049	12.65	12.65
197839	383265	23.36	0.311	23.049	12.85	12.85
197839	383302	23.356	0.307	23.049	13.05	13.05
197839	383339	23.343	0.294	23.049	13.25	13.25
197839	383376	23.326	0.277	23.049	13.25	13.25
197839	383413	23.305	0.256	23.049	12.85	12.85
197839	383450	23.284	0.235	23.049	12.85	12.85
197839	383487	23.264	0.215	23.049	12.65	12.65
197839	383524	23.248	0.2	23.049	12.85	12.85
197839	383561	23.237	0.188	23.049	12.85	12.85
197839	383598	23.226	0.177	23.049	12.85	12.85
197839	383635	23.214	0.166	23.049	12.65	12.65
197839	383672	23.203	0.154	23.049	12.65	12.65
197839	383709	23.193	0.144	23.049	12.65	12.65
197839	383746	23.183	0.134	23.049	12.65	12.65
197839	383783	23.175	0.127	23.049	12.65	12.65
197839	383820	23.169	0.12	23.049	12.65	12.65
197876	382377	23.103	0.054	23.049	12.45	12.45
197876	382414	23.107	0.058	23.049	12.45	12.45
197876	382451	23.111	0.062	23.049	12.45	12.45
197876	382488	23.114	0.066	23.049	12.45	12.45
197876	382525	23.118	0.07	23.049	12.45	12.45
197876	382562	23.123	0.074	23.049	12.45	12.45
197876	382599	23.128	0.08	23.049	12.45	12.45
197876	382636	23.134	0.085	23.049	12.45	12.45
197876	382673	23.14	0.091	23.049	12.45	12.45
197876	382710	23.147	0.098	23.049	12.45	12.45
197876	382747	23.153	0.104	23.049	12.45	12.45
197876	382784	23.159	0.11	23.049	12.45	12.45
197876	382821	23.165	0.116	23.049	12.65	12.65
197876	382858	23.172	0.123	23.049	12.65	12.65
197876	382895	23.18	0.131	23.049	12.65	12.65
197876	382932	23.189	0.14	23.049	12.65	12.65
197876	382969	23.2	0.151	23.049	12.65	12.65
197876	383006	23.212	0.164	23.049	12.65	12.65
197876	383043	23.232	0.183	23.049	12.65	12.65
197876	383080	23.256	0.207	23.049	12.85	12.85
197876	383117	23.278	0.229	23.049	12.85	12.85
197876	383154	23.298	0.249	23.049	12.85	12.85
197876	383191	23.31	0.261	23.049	12.65	12.65
197876	383228	23.32	0.271	23.049	12.65	12.65
197876	383265	23.322	0.273	23.049	12.65	12.65
197876	383302	23.32	0.271	23.049	13.05	13.05
197876	383339	23.311	0.262	23.049	13.05	13.05
197876	383376	23.298	0.249	23.049	13.05	13.05
197876	383413	23.284	0.235	23.049	12.85	12.85
197876	383450	23.266	0.218	23.049	12.85	12.85
197876	383487	23.25	0.201	23.049	12.85	12.85
197876	383524	23.235	0.186	23.049	12.65	12.65
197876	383561	23.223	0.174	23.049	12.65	12.65
197876	383598	23.214	0.165	23.049	12.85	12.85
197876	383635	23.205	0.157	23.049	12.85	12.85
197876	383672	23.196	0.148	23.049	12.65	12.65
197876	383709	23.187	0.139	23.049	12.65	12.65
197876	383746	23.178	0.13	23.049	12.65	12.65

BWL 2007.01 2010

197876	383783	23.171	0.122	23.049	12.65	12.65
197876	383820	23.164	0.115	23.049	12.65	12.65
197913	382377	23.102	0.054	23.049	12.45	12.45
197913	382414	23.106	0.057	23.049	12.45	12.45
197913	382451	23.11	0.061	23.049	12.45	12.45
197913	382488	23.113	0.064	23.049	12.45	12.45
197913	382525	23.117	0.068	23.049	12.45	12.45
197913	382562	23.122	0.073	23.049	12.45	12.45
197913	382599	23.126	0.078	23.049	12.45	12.45
197913	382636	23.131	0.083	23.049	12.45	12.45
197913	382673	23.136	0.088	23.049	12.45	12.45
197913	382710	23.142	0.093	23.049	12.45	12.45
197913	382747	23.146	0.098	23.049	12.45	12.45
197913	382784	23.151	0.103	23.049	12.45	12.45
197913	382821	23.157	0.108	23.049	12.65	12.65
197913	382858	23.164	0.115	23.049	12.65	12.65
197913	382895	23.171	0.122	23.049	12.65	12.65
197913	382932	23.179	0.131	23.049	12.65	12.65
197913	382969	23.189	0.14	23.049	12.65	12.65
197913	383006	23.202	0.154	23.049	12.65	12.65
197913	383043	23.221	0.172	23.049	12.65	12.65
197913	383080	23.24	0.191	23.049	12.85	12.85
197913	383117	23.257	0.208	23.049	12.85	12.85
197913	383154	23.271	0.223	23.049	12.85	12.85
197913	383191	23.281	0.232	23.049	12.65	12.65
197913	383228	23.289	0.24	23.049	12.65	12.65
197913	383265	23.291	0.242	23.049	12.65	12.65
197913	383302	23.29	0.241	23.049	12.45	12.45
197913	383339	23.284	0.235	23.049	12.45	12.45
197913	383376	23.274	0.225	23.049	12.85	12.85
197913	383413	23.263	0.214	23.049	12.85	12.85
197913	383450	23.251	0.202	23.049	12.85	12.85
197913	383487	23.237	0.188	23.049	12.85	12.85
197913	383524	23.224	0.175	23.049	12.65	12.65
197913	383561	23.212	0.163	23.049	12.65	12.65
197913	383598	23.203	0.154	23.049	12.65	12.65
197913	383635	23.195	0.147	23.049	12.65	12.65
197913	383672	23.188	0.14	23.049	12.85	12.85
197913	383709	23.181	0.132	23.049	12.65	12.65
197913	383746	23.174	0.125	23.049	12.65	12.65
197913	383783	23.167	0.118	23.049	12.65	12.65
197913	383820	23.16	0.111	23.049	12.65	12.65
197950	382377	23.102	0.053	23.049	12.45	12.45
197950	382414	23.105	0.057	23.049	12.45	12.45
197950	382451	23.109	0.06	23.049	12.45	12.45
197950	382488	23.112	0.063	23.049	12.45	12.45
197950	382525	23.116	0.067	23.049	12.45	12.45
197950	382562	23.12	0.071	23.049	12.45	12.45
197950	382599	23.124	0.075	23.049	12.45	12.45
197950	382636	23.128	0.079	23.049	12.45	12.45
197950	382673	23.132	0.083	23.049	12.45	12.45
197950	382710	23.136	0.087	23.049	12.45	12.45
197950	382747	23.14	0.092	23.049	12.45	12.45
197950	382784	23.145	0.097	23.049	12.65	12.65
197950	382821	23.151	0.102	23.049	12.65	12.65
197950	382858	23.156	0.108	23.049	12.65	12.65
197950	382895	23.163	0.114	23.049	12.65	12.65
197950	382932	23.171	0.122	23.049	12.65	12.65
197950	382969	23.181	0.132	23.049	12.65	12.65
197950	383006	23.194	0.145	23.049	12.65	12.65
197950	383043	23.21	0.161	23.049	12.65	12.65
197950	383080	23.225	0.177	23.049	12.85	12.85
197950	383117	23.238	0.19	23.049	12.85	12.85

BWL 2007.01 2010

197950	383154	23.249	0.2	23.049	12.85	12.85
197950	383191	23.257	0.208	23.049	12.65	12.65
197950	383228	23.263	0.215	23.049	12.65	12.65
197950	383265	23.266	0.217	23.049	12.65	12.65
197950	383302	23.265	0.216	23.049	12.45	12.45
197950	383339	23.261	0.213	23.049	12.45	12.45
197950	383376	23.254	0.205	23.049	12.45	12.45
197950	383413	23.244	0.196	23.049	12.85	12.85
197950	383450	23.235	0.187	23.049	12.85	12.85
197950	383487	23.225	0.176	23.049	12.85	12.85
197950	383524	23.214	0.165	23.049	12.65	12.65
197950	383561	23.203	0.154	23.049	12.65	12.65
197950	383598	23.193	0.144	23.049	12.65	12.65
197950	383635	23.186	0.137	23.049	12.65	12.65
197950	383672	23.18	0.131	23.049	12.65	12.65
197950	383709	23.174	0.126	23.049	12.65	12.65
197950	383746	23.169	0.12	23.049	12.85	12.85
197950	383783	23.163	0.114	23.049	12.65	12.65
197950	383820	23.157	0.108	23.049	12.65	12.65
197987	382377	23.101	0.052	23.049	12.45	12.45
197987	382414	23.104	0.056	23.049	12.45	12.45
197987	382451	23.107	0.059	23.049	12.45	12.45
197987	382488	23.111	0.062	23.049	12.45	12.45
197987	382525	23.114	0.065	23.049	12.45	12.45
197987	382562	23.117	0.068	23.049	12.45	12.45
197987	382599	23.121	0.072	23.049	12.45	12.45
197987	382636	23.124	0.075	23.049	12.45	12.45
197987	382673	23.128	0.079	23.049	12.45	12.45
197987	382710	23.131	0.083	23.049	12.45	12.45
197987	382747	23.136	0.087	23.049	12.45	12.45
197987	382784	23.14	0.091	23.049	12.65	12.65
197987	382821	23.145	0.096	23.049	12.65	12.65
197987	382858	23.15	0.101	23.049	12.65	12.65
197987	382895	23.157	0.108	23.049	12.65	12.65
197987	382932	23.164	0.115	23.049	12.65	12.65
197987	382969	23.174	0.125	23.049	12.65	12.65
197987	383006	23.186	0.137	23.049	12.65	12.65
197987	383043	23.2	0.151	23.049	12.65	12.65
197987	383080	23.212	0.163	23.049	12.85	12.85
197987	383117	23.222	0.173	23.049	12.85	12.85
197987	383154	23.23	0.181	23.049	12.65	12.65
197987	383191	23.237	0.188	23.049	12.65	12.65
197987	383228	23.242	0.193	23.049	12.65	12.65
197987	383265	23.245	0.196	23.049	12.65	12.65
197987	383302	23.244	0.195	23.049	12.45	12.45
197987	383339	23.242	0.193	23.049	12.45	12.45
197987	383376	23.236	0.187	23.049	12.45	12.45
197987	383413	23.229	0.18	23.049	12.45	12.45
197987	383450	23.221	0.172	23.049	12.65	12.65
197987	383487	23.213	0.165	23.049	12.85	12.85
197987	383524	23.204	0.155	23.049	12.65	12.65
197987	383561	23.195	0.146	23.049	12.65	12.65
197987	383598	23.186	0.137	23.049	12.65	12.65
197987	383635	23.178	0.129	23.049	12.65	12.65
197987	383672	23.172	0.123	23.049	12.65	12.65
197987	383709	23.167	0.118	23.049	12.65	12.65
197987	383746	23.163	0.114	23.049	12.65	12.65
197987	383783	23.158	0.109	23.049	12.65	12.65
197987	383820	23.153	0.104	23.049	12.65	12.65
198024	382377	23.1	0.051	23.049	12.45	12.45
198024	382414	23.103	0.055	23.049	12.45	12.45
198024	382451	23.106	0.057	23.049	12.45	12.45
198024	382488	23.109	0.06	23.049	12.45	12.45

BWL 2007.01 2010

198024	382525	23.112	0.063	23.049	12.45	12.45
198024	382562	23.114	0.066	23.049	12.45	12.45
198024	382599	23.117	0.069	23.049	12.45	12.45
198024	382636	23.121	0.072	23.049	12.45	12.45
198024	382673	23.124	0.075	23.049	12.45	12.45
198024	382710	23.127	0.079	23.049	12.45	12.45
198024	382747	23.131	0.082	23.049	12.65	12.65
198024	382784	23.135	0.086	23.049	12.65	12.65
198024	382821	23.139	0.091	23.049	12.65	12.65
198024	382858	23.145	0.096	23.049	12.65	12.65
198024	382895	23.151	0.102	23.049	12.65	12.65
198024	382932	23.158	0.11	23.049	12.65	12.65
198024	382969	23.168	0.119	23.049	12.65	12.65
198024	383006	23.179	0.13	23.049	12.65	12.65
198024	383043	23.19	0.141	23.049	12.65	12.65
198024	383080	23.2	0.151	23.049	12.85	12.85
198024	383117	23.208	0.159	23.049	12.85	12.85
198024	383154	23.214	0.165	23.049	12.65	12.65
198024	383191	23.22	0.171	23.049	12.65	12.65
198024	383228	23.224	0.175	23.049	12.65	12.65
198024	383265	23.227	0.178	23.049	12.65	12.65
198024	383302	23.227	0.178	23.049	12.45	12.45
198024	383339	23.225	0.176	23.049	12.45	12.45
198024	383376	23.221	0.172	23.049	12.45	12.45
198024	383413	23.215	0.166	23.049	12.45	12.45
198024	383450	23.208	0.16	23.049	12.45	12.45
198024	383487	23.202	0.153	23.049	12.65	12.65
198024	383524	23.195	0.146	23.049	12.65	12.65
198024	383561	23.187	0.138	23.049	12.65	12.65
198024	383598	23.179	0.131	23.049	12.65	12.65
198024	383635	23.172	0.123	23.049	12.65	12.65
198024	383672	23.165	0.117	23.049	12.65	12.65
198024	383709	23.16	0.112	23.049	12.65	12.65
198024	383746	23.156	0.107	23.049	12.65	12.65
198024	383783	23.152	0.104	23.049	12.65	12.65
198024	383820	23.148	0.1	23.049	12.65	12.65
198061	382377	23.099	0.05	23.049	12.45	12.45
198061	382414	23.102	0.053	23.049	12.45	12.45
198061	382451	23.104	0.056	23.049	12.45	12.45
198061	382488	23.107	0.058	23.049	12.45	12.45
198061	382525	23.109	0.06	23.049	12.45	12.45
198061	382562	23.112	0.063	23.049	12.45	12.45
198061	382599	23.115	0.066	23.049	12.45	12.45
198061	382636	23.117	0.069	23.049	12.45	12.45
198061	382673	23.12	0.072	23.049	12.45	12.45
198061	382710	23.124	0.075	23.049	12.45	12.45
198061	382747	23.127	0.078	23.049	12.65	12.65
198061	382784	23.131	0.082	23.049	12.65	12.65
198061	382821	23.135	0.086	23.049	12.65	12.65
198061	382858	23.14	0.091	23.049	12.65	12.65
198061	382895	23.146	0.097	23.049	12.65	12.65
198061	382932	23.154	0.105	23.049	12.65	12.65
198061	382969	23.162	0.113	23.049	12.65	12.65
198061	383006	23.172	0.123	23.049	12.65	12.65
198061	383043	23.181	0.133	23.049	12.65	12.65
198061	383080	23.189	0.14	23.049	12.65	12.65
198061	383117	23.195	0.147	23.049	12.65	12.65
198061	383154	23.2	0.152	23.049	12.65	12.65
198061	383191	23.205	0.156	23.049	12.65	12.65
198061	383228	23.209	0.16	23.049	12.65	12.65
198061	383265	23.211	0.162	23.049	12.45	12.45
198061	383302	23.212	0.163	23.049	12.45	12.45
198061	383339	23.21	0.162	23.049	12.45	12.45

BWL 2007.01 2010

198061	383376	23.208	0.159	23.049	12.45	12.45
198061	383413	23.203	0.154	23.049	12.45	12.45
198061	383450	23.197	0.149	23.049	12.45	12.45
198061	383487	23.191	0.143	23.049	12.45	12.45
198061	383524	23.186	0.137	23.049	12.65	12.65
198061	383561	23.18	0.131	23.049	12.65	12.65
198061	383598	23.173	0.124	23.049	12.65	12.65
198061	383635	23.167	0.118	23.049	12.65	12.65
198061	383672	23.16	0.111	23.049	12.65	12.65
198061	383709	23.155	0.106	23.049	12.65	12.65
198061	383746	23.151	0.102	23.049	12.65	12.65
198061	383783	23.147	0.098	23.049	12.65	12.65
198061	383820	23.144	0.095	23.049	12.65	12.65
198098	382377	23.098	0.049	23.049	12.45	12.45
198098	382414	23.101	0.052	23.049	12.45	12.45
198098	382451	23.103	0.054	23.049	12.45	12.45
198098	382488	23.105	0.056	23.049	12.45	12.45
198098	382525	23.107	0.058	23.049	12.45	12.45
198098	382562	23.109	0.061	23.049	12.45	12.45
198098	382599	23.112	0.063	23.049	12.45	12.45
198098	382636	23.114	0.066	23.049	12.45	12.45
198098	382673	23.117	0.068	23.049	12.45	12.45
198098	382710	23.12	0.071	23.049	12.65	12.65
198098	382747	23.123	0.074	23.049	12.65	12.65
198098	382784	23.127	0.078	23.049	12.65	12.65
198098	382821	23.131	0.082	23.049	12.65	12.65
198098	382858	23.136	0.087	23.049	12.65	12.65
198098	382895	23.142	0.093	23.049	12.65	12.65
198098	382932	23.149	0.1	23.049	12.65	12.65
198098	382969	23.157	0.108	23.049	12.65	12.65
198098	383006	23.165	0.117	23.049	12.65	12.65
198098	383043	23.173	0.124	23.049	12.65	12.65
198098	383080	23.179	0.131	23.049	12.65	12.65
198098	383117	23.184	0.135	23.049	12.65	12.65
198098	383154	23.188	0.14	23.049	12.65	12.65
198098	383191	23.192	0.144	23.049	12.45	12.45
198098	383228	23.196	0.147	23.049	12.45	12.45
198098	383265	23.198	0.149	23.049	12.45	12.45
198098	383302	23.199	0.15	23.049	12.45	12.45
198098	383339	23.198	0.149	23.049	12.45	12.45
198098	383376	23.196	0.147	23.049	12.45	12.45
198098	383413	23.191	0.143	23.049	12.45	12.45
198098	383450	23.187	0.139	23.049	12.45	12.45
198098	383487	23.182	0.134	23.049	12.45	12.45
198098	383524	23.177	0.128	23.049	12.45	12.45
198098	383561	23.172	0.124	23.049	12.65	12.65
198098	383598	23.167	0.118	23.049	12.65	12.65
198098	383635	23.161	0.113	23.049	12.65	12.65
198098	383672	23.156	0.107	23.049	12.65	12.65
198098	383709	23.15	0.102	23.049	12.65	12.65
198098	383746	23.146	0.097	23.049	12.65	12.65
198098	383783	23.142	0.093	23.049	12.65	12.65
198098	383820	23.139	0.09	23.049	12.65	12.65
198135	382377	23.096	0.048	23.049	12.45	12.45
198135	382414	23.099	0.05	23.049	12.45	12.45
198135	382451	23.101	0.052	23.049	12.45	12.45
198135	382488	23.103	0.054	23.049	12.45	12.45
198135	382525	23.105	0.056	23.049	12.45	12.45
198135	382562	23.107	0.058	23.049	12.45	12.45
198135	382599	23.109	0.06	23.049	12.45	12.45
198135	382636	23.112	0.063	23.049	12.45	12.45
198135	382673	23.114	0.065	23.049	12.45	12.45
198135	382710	23.117	0.068	23.049	12.65	12.65

BWL 2007.01 2010

198135	382747	23.12	0.071	23.049	12.65	12.65
198135	382784	23.123	0.074	23.049	12.65	12.65
198135	382821	23.127	0.079	23.049	12.65	12.65
198135	382858	23.132	0.084	23.049	12.65	12.65
198135	382895	23.138	0.09	23.049	12.65	12.65
198135	382932	23.145	0.096	23.049	12.65	12.65
198135	382969	23.152	0.103	23.049	12.65	12.65
198135	383006	23.159	0.111	23.049	12.65	12.65
198135	383043	23.165	0.117	23.049	12.65	12.65
198135	383080	23.171	0.122	23.049	12.45	12.45
198135	383117	23.174	0.126	23.049	12.65	12.65
198135	383154	23.178	0.129	23.049	12.45	12.45
198135	383191	23.181	0.133	23.049	12.45	12.45
198135	383228	23.184	0.136	23.049	12.45	12.45
198135	383265	23.186	0.137	23.049	12.45	12.45
198135	383302	23.187	0.138	23.049	12.45	12.45
198135	383339	23.187	0.138	23.049	12.45	12.45
198135	383376	23.185	0.136	23.049	12.45	12.45
198135	383413	23.182	0.133	23.049	12.45	12.45
198135	383450	23.178	0.129	23.049	12.45	12.45
198135	383487	23.174	0.125	23.049	12.45	12.45
198135	383524	23.169	0.121	23.049	12.45	12.45
198135	383561	23.165	0.117	23.049	12.65	12.65
198135	383598	23.161	0.112	23.049	12.65	12.65
198135	383635	23.156	0.107	23.049	12.65	12.65
198135	383672	23.151	0.103	23.049	12.65	12.65
198135	383709	23.146	0.098	23.049	12.65	12.65
198135	383746	23.142	0.093	23.049	12.65	12.65
198135	383783	23.138	0.089	23.049	12.65	12.65
198135	383820	23.135	0.086	23.049	12.65	12.65
198172	382377	23.095	0.046	23.049	12.45	12.45
198172	382414	23.097	0.048	23.049	12.45	12.45
198172	382451	23.099	0.05	23.049	12.45	12.45
198172	382488	23.101	0.052	23.049	12.45	12.45
198172	382525	23.103	0.054	23.049	12.45	12.45
198172	382562	23.105	0.056	23.049	12.45	12.45
198172	382599	23.107	0.058	23.049	12.45	12.45
198172	382636	23.109	0.06	23.049	12.45	12.45
198172	382673	23.111	0.063	23.049	12.65	12.65
198172	382710	23.114	0.065	23.049	12.65	12.65
198172	382747	23.117	0.068	23.049	12.65	12.65
198172	382784	23.12	0.071	23.049	12.65	12.65
198172	382821	23.124	0.076	23.049	12.65	12.65
198172	382858	23.129	0.08	23.049	12.65	12.65
198172	382895	23.135	0.086	23.049	12.65	12.65
198172	382932	23.141	0.092	23.049	12.65	12.65
198172	382969	23.147	0.098	23.049	12.65	12.65
198172	383006	23.153	0.105	23.049	12.65	12.65
198172	383043	23.159	0.11	23.049	12.65	12.65
198172	383080	23.163	0.114	23.049	12.45	12.45
198172	383117	23.166	0.117	23.049	12.45	12.45
198172	383154	23.169	0.12	23.049	12.45	12.45
198172	383191	23.172	0.123	23.049	12.45	12.45
198172	383228	23.174	0.126	23.049	12.45	12.45
198172	383265	23.176	0.127	23.049	12.45	12.45
198172	383302	23.177	0.128	23.049	12.45	12.45
198172	383339	23.177	0.128	23.049	12.45	12.45
198172	383376	23.176	0.127	23.049	12.45	12.45
198172	383413	23.173	0.124	23.049	12.45	12.45
198172	383450	23.17	0.121	23.049	12.45	12.45
198172	383487	23.167	0.118	23.049	12.45	12.45
198172	383524	23.163	0.114	23.049	12.45	12.45
198172	383561	23.159	0.11	23.049	12.45	12.45

BWL 2007.01 2010

198172	383388	23.155	0.106	23.049	12.65	12.65
198172	383635	23.151	0.102	23.049	12.65	12.65
198172	383672	23.147	0.098	23.049	12.65	12.65
198172	383709	23.143	0.094	23.049	12.65	12.65
198172	383746	23.138	0.09	23.049	12.65	12.65
198172	383783	23.134	0.086	23.049	12.65	12.65
198172	383820	23.131	0.082	23.049	12.65	12.65

PM10 - To	elichting	op de geta	lien ¹⁾
kolom 1	: x-coördi	naat recept	torpunt
kolom 2	: y-coördi	naat recept	torpunt
kolom 3	: gemiddel	de concent	ratie (bro
kolom 4	: gemiddel	de concent	ratie (all
kolom 5	: gemiddel	de concent	ratie (all
kolom 6	: gemiddel	d aantal o	verschrijd
kolom 7	: gemiddel	d aantal o	verschrijd

n → GCN) o ver 5 jaar
 een bron) over 5 jaar
 een GCN) o ver 5 jaar
 ingen van de grenswaar te voor 24-u
 ingen van de plandrent el voor 24-u

BWL 2007.01 2020

jaargemidd aantal ove X	elde gecor rschrijdij Y	rigeerd vo gsdagen is Totaal	or zeezout met 6 dag bron	met: 3 en gecorri GCN	ug/m3 geerd voor N-nor	zeezout m N-plan
Kolomno:	referenti	e jaar:	2020	2020		
1	2	3	4	5	6	7
196692	382377	20.899	0.038	20.861	7.28	7.28
196692	382414	20.902	0.04	20.861	7.28	7.28
196692	382451	20.904	0.043	20.861	7.48	7.48
196692	382488	20.906	0.045	20.861	7.48	7.48
196692	382525	20.909	0.048	20.861	7.68	7.68
196692	382562	20.912	0.05	20.861	7.68	7.68
196692	382599	20.914	0.053	20.861	7.68	7.68
196692	382636	20.917	0.056	20.861	7.68	7.68
196692	382673	20.92	0.058	20.861	7.68	7.68
196692	382710	20.923	0.061	20.861	7.88	7.88
196692	382747	20.926	0.064	20.861	7.88	7.88
196692	382784	20.928	0.066	20.861	7.88	7.88
196692	382821	20.929	0.068	20.861	7.68	7.68
196692	382858	20.93	0.069	20.861	7.68	7.68
196692	382895	20.93	0.068	20.861	7.68	7.68
196692	382932	20.929	0.068	20.861	8.08	8.08
196692	382969	20.928	0.066	20.861	8.08	8.08
196692	383006	20.926	0.065	20.861	7.88	7.88
196692	383043	20.924	0.062	20.861	7.88	7.88
196692	383080	20.922	0.061	20.861	7.88	7.88
196692	383117	20.92	0.059	20.861	7.88	7.88
196692	383154	20.918	0.057	20.861	7.88	7.88
196692	383191	20.917	0.055	20.861	7.88	7.88
196692	383228	20.916	0.054	20.861	7.68	7.68
196692	383265	20.915	0.054	20.861	7.68	7.68
196692	383302	20.915	0.054	20.861	7.68	7.68
196692	383339	20.915	0.054	20.861	7.68	7.68
196692	383376	20.916	0.054	20.861	7.68	7.68
196692	383413	20.916	0.054	20.861	7.68	7.68
196692	383450	20.916	0.055	20.861	7.68	7.68
196692	383487	20.916	0.055	20.861	7.68	7.68
196692	383524	20.916	0.055	20.861	7.68	7.68
196692	383561	20.917	0.055	20.861	7.68	7.68
196692	383598	20.917	0.055	20.861	7.68	7.68
196692	383635	20.917	0.055	20.861	7.68	7.68
196692	383672	20.916	0.055	20.861	7.48	7.48
196692	383709	20.916	0.054	20.861	7.48	7.48
196692	383746	20.915	0.054	20.861	7.48	7.48
196692	383783	20.914	0.053	20.861	7.68	7.68
196692	383820	20.913	0.051	20.861	7.48	7.48
196729	382377	20.9	0.039	20.861	7.28	7.28
196729	382414	20.902	0.041	20.861	7.28	7.28
196729	382451	20.904	0.043	20.861	7.48	7.48
196729	382488	20.907	0.046	20.861	7.48	7.48
196729	382525	20.91	0.048	20.861	7.48	7.48
196729	382562	20.913	0.051	20.861	7.68	7.68
196729	382599	20.916	0.054	20.861	7.68	7.68
196729	382636	20.919	0.057	20.861	7.68	7.68
196729	382673	20.922	0.06	20.861	7.68	7.68
196729	382710	20.925	0.063	20.861	7.88	7.88
196729	382747	20.928	0.067	20.861	7.88	7.88
196729	382784	20.931	0.069	20.861	7.88	7.88
196729	382821	20.933	0.072	20.861	7.68	7.68
196729	382858	20.934	0.073	20.861	7.68	7.68
196729	382895	20.934	0.073	20.861	7.88	7.88
196729	382932	20.934	0.072	20.861	8.08	8.08
196729	382969	20.932	0.071	20.861	8.08	8.08
196729	383006	20.93	0.069	20.861	7.88	7.88

BWL 2007.01 2020

196729	383043	20.928	0.067	20.861	7.88	7.88
196729	383080	20.926	0.064	20.861	7.88	7.88
196729	383117	20.924	0.062	20.861	7.88	7.88
196729	383154	20.922	0.06	20.861	7.88	7.88
196729	383191	20.92	0.058	20.861	7.88	7.88
196729	383228	20.919	0.057	20.861	7.68	7.68
196729	383265	20.919	0.057	20.861	7.68	7.68
196729	383302	20.919	0.057	20.861	7.68	7.68
196729	383339	20.919	0.057	20.861	7.68	7.68
196729	383376	20.919	0.058	20.861	7.68	7.68
196729	383413	20.919	0.058	20.861	7.68	7.68
196729	383450	20.919	0.058	20.861	7.68	7.68
196729	383487	20.92	0.058	20.861	7.68	7.68
196729	383524	20.92	0.059	20.861	7.68	7.68
196729	383561	20.92	0.059	20.861	7.68	7.68
196729	383598	20.92	0.059	20.861	7.68	7.68
196729	383635	20.92	0.058	20.861	7.68	7.68
196729	383672	20.92	0.058	20.861	7.48	7.48
196729	383709	20.919	0.057	20.861	7.48	7.48
196729	383746	20.918	0.056	20.861	7.68	7.68
196729	383783	20.916	0.055	20.861	7.48	7.48
196729	383820	20.915	0.054	20.861	7.48	7.48
196766	382377	20.901	0.039	20.861	7.28	7.28
196766	382414	20.903	0.041	20.861	7.28	7.28
196766	382451	20.905	0.043	20.861	7.48	7.48
196766	382488	20.908	0.046	20.861	7.48	7.48
196766	382525	20.91	0.049	20.861	7.48	7.48
196766	382562	20.914	0.052	20.861	7.68	7.68
196766	382599	20.917	0.055	20.861	7.68	7.68
196766	382636	20.92	0.059	20.861	7.68	7.68
196766	382673	20.923	0.062	20.861	7.68	7.68
196766	382710	20.927	0.066	20.861	7.88	7.88
196766	382747	20.931	0.069	20.861	7.88	7.88
196766	382784	20.934	0.073	20.861	7.88	7.88
196766	382821	20.937	0.075	20.861	7.88	7.88
196766	382858	20.939	0.077	20.861	7.68	7.68
196766	382895	20.939	0.078	20.861	7.88	7.88
196766	382932	20.938	0.077	20.861	8.08	8.08
196766	382969	20.937	0.076	20.861	8.08	8.08
196766	383006	20.935	0.074	20.861	8.08	8.08
196766	383043	20.933	0.071	20.861	7.88	7.88
196766	383080	20.93	0.069	20.861	7.88	7.88
196766	383117	20.928	0.066	20.861	7.88	7.88
196766	383154	20.926	0.064	20.861	7.88	7.88
196766	383191	20.923	0.062	20.861	7.88	7.88
196766	383228	20.922	0.061	20.861	7.88	7.88
196766	383265	20.922	0.061	20.861	7.68	7.68
196766	383302	20.922	0.061	20.861	7.68	7.68
196766	383339	20.923	0.061	20.861	7.68	7.68
196766	383376	20.923	0.061	20.861	7.68	7.68
196766	383413	20.923	0.062	20.861	7.68	7.68
196766	383450	20.923	0.062	20.861	7.68	7.68
196766	383487	20.924	0.062	20.861	7.68	7.68
196766	383524	20.924	0.063	20.861	7.68	7.68
196766	383561	20.924	0.063	20.861	7.68	7.68
196766	383598	20.924	0.062	20.861	7.68	7.68
196766	383635	20.923	0.062	20.861	7.68	7.68
196766	383672	20.923	0.061	20.861	7.68	7.68
196766	383709	20.921	0.06	20.861	7.68	7.68
196766	383746	20.92	0.059	20.861	7.68	7.68
196766	383783	20.919	0.057	20.861	7.48	7.48
196766	383820	20.918	0.056	20.861	7.48	7.48
196803	382377	20.902	0.04	20.861	7.28	7.28

BWL 2007.01 2020

196803	382414	20.904	0.042	20.861	7.28	7.28
196803	382451	20.906	0.044	20.861	7.48	7.48
196803	382488	20.908	0.047	20.861	7.48	7.48
196803	382525	20.911	0.05	20.861	7.48	7.48
196803	382562	20.914	0.053	20.861	7.48	7.48
196803	382599	20.918	0.057	20.861	7.68	7.68
196803	382636	20.922	0.06	20.861	7.68	7.68
196803	382673	20.925	0.064	20.861	7.68	7.68
196803	382710	20.929	0.068	20.861	7.68	7.68
196803	382747	20.933	0.072	20.861	7.88	7.88
196803	382784	20.937	0.076	20.861	8.08	8.08
196803	382821	20.94	0.079	20.861	7.88	7.88
196803	382858	20.943	0.082	20.861	7.88	7.88
196803	382895	20.944	0.083	20.861	7.88	7.88
196803	382932	20.944	0.082	20.861	8.08	8.08
196803	382969	20.943	0.081	20.861	8.08	8.08
196803	383006	20.941	0.079	20.861	8.08	8.08
196803	383043	20.938	0.076	20.861	8.08	8.08
196803	383080	20.935	0.073	20.861	7.88	7.88
196803	383117	20.932	0.071	20.861	7.88	7.88
196803	383154	20.93	0.068	20.861	7.88	7.88
196803	383191	20.928	0.066	20.861	7.88	7.88
196803	383228	20.926	0.065	20.861	7.88	7.88
196803	383265	20.926	0.065	20.861	7.68	7.68
196803	383302	20.926	0.065	20.861	7.68	7.68
196803	383339	20.927	0.065	20.861	7.68	7.68
196803	383376	20.927	0.066	20.861	7.68	7.68
196803	383413	20.927	0.066	20.861	7.68	7.68
196803	383450	20.928	0.066	20.861	7.68	7.68
196803	383487	20.928	0.067	20.861	7.68	7.68
196803	383524	20.928	0.067	20.861	7.68	7.68
196803	383561	20.928	0.067	20.861	7.68	7.68
196803	383598	20.928	0.066	20.861	7.68	7.68
196803	383635	20.927	0.066	20.861	7.68	7.68
196803	383672	20.926	0.064	20.861	7.68	7.68
196803	383709	20.925	0.063	20.861	7.68	7.68
196803	383746	20.923	0.062	20.861	7.68	7.68
196803	383783	20.922	0.06	20.861	7.48	7.48
196803	383820	20.92	0.059	20.861	7.48	7.48
196840	382377	20.902	0.041	20.861	7.28	7.28
196840	382414	20.904	0.043	20.861	7.28	7.28
196840	382451	20.907	0.045	20.861	7.48	7.48
196840	382488	20.909	0.047	20.861	7.48	7.48
196840	382525	20.912	0.05	20.861	7.48	7.48
196840	382562	20.915	0.054	20.861	7.48	7.48
196840	382599	20.919	0.057	20.861	7.68	7.68
196840	382636	20.923	0.061	20.861	7.68	7.68
196840	382673	20.927	0.066	20.861	7.68	7.68
196840	382710	20.931	0.07	20.861	7.68	7.68
196840	382747	20.936	0.074	20.861	7.88	7.88
196840	382784	20.94	0.079	20.861	8.08	8.08
196840	382821	20.944	0.083	20.861	8.08	8.08
196840	382858	20.948	0.086	20.861	7.88	7.88
196840	382895	20.95	0.088	20.861	8.08	8.08
196840	382932	20.95	0.089	20.861	8.08	8.08
196840	382969	20.949	0.087	20.861	8.08	8.08
196840	383006	20.947	0.086	20.861	8.08	8.08
196840	383043	20.944	0.082	20.861	8.08	8.08
196840	383080	20.94	0.079	20.861	7.88	7.88
196840	383117	20.937	0.076	20.861	7.88	7.88
196840	383154	20.935	0.073	20.861	7.88	7.88
196840	383191	20.932	0.071	20.861	7.88	7.88
196840	383228	20.931	0.069	20.861	7.88	7.88

BWL 2007.01 2020

196840	383265	20.931	0.069	20.861	7.68	7.68
196840	383302	20.931	0.069	20.861	7.68	7.68
196840	383339	20.931	0.07	20.861	7.68	7.68
196840	383376	20.932	0.07	20.861	7.68	7.68
196840	383413	20.932	0.071	20.861	7.68	7.68
196840	383450	20.933	0.071	20.861	7.88	7.68
196840	383487	20.933	0.072	20.861	7.68	7.68
196840	383524	20.933	0.072	20.861	7.68	7.68
196840	383561	20.933	0.071	20.861	7.68	7.68
196840	383598	20.932	0.071	20.861	7.88	7.88
196840	383635	20.931	0.069	20.861	7.68	7.68
196840	383672	20.929	0.068	20.861	7.68	7.68
196840	383709	20.928	0.066	20.861	7.68	7.68
196840	383746	20.926	0.065	20.861	7.68	7.68
196840	383783	20.925	0.063	20.861	7.48	7.48
196840	383820	20.923	0.062	20.861	7.48	7.48
196877	382377	20.903	0.041	20.861	7.28	7.28
196877	382414	20.905	0.044	20.861	7.28	7.28
196877	382451	20.907	0.046	20.861	7.48	7.48
196877	382488	20.91	0.048	20.861	7.48	7.48
196877	382525	20.913	0.051	20.861	7.48	7.48
196877	382562	20.916	0.054	20.861	7.48	7.48
196877	382599	20.92	0.058	20.861	7.48	7.48
196877	382636	20.924	0.062	20.861	7.68	7.68
196877	382673	20.929	0.067	20.861	7.68	7.68
196877	382710	20.933	0.072	20.861	7.68	7.68
196877	382747	20.938	0.077	20.861	7.68	7.68
196877	382784	20.943	0.082	20.861	7.88	7.88
196877	382821	20.949	0.087	20.861	8.08	8.08
196877	382858	20.953	0.091	20.861	8.08	8.08
196877	382895	20.956	0.094	20.861	8.28	8.28
196877	382932	20.957	0.095	20.861	8.08	8.08
196877	382969	20.956	0.094	20.861	8.08	8.08
196877	383006	20.954	0.093	20.861	8.08	8.08
196877	383043	20.95	0.089	20.861	8.08	8.08
196877	383080	20.946	0.085	20.861	8.08	8.08
196877	383117	20.943	0.082	20.861	7.88	7.88
196877	383154	20.94	0.079	20.861	7.88	7.88
196877	383191	20.937	0.076	20.861	7.88	7.88
196877	383228	20.936	0.074	20.861	7.88	7.88
196877	383265	20.936	0.074	20.861	7.68	7.68
196877	383302	20.936	0.074	20.861	7.68	7.68
196877	383339	20.937	0.075	20.861	7.68	7.68
196877	383376	20.937	0.076	20.861	7.68	7.68
196877	383413	20.938	0.077	20.861	7.68	7.68
196877	383450	20.939	0.077	20.861	7.68	7.68
196877	383487	20.939	0.077	20.861	7.68	7.68
196877	383524	20.938	0.077	20.861	7.68	7.68
196877	383561	20.937	0.076	20.861	7.88	7.88
196877	383598	20.936	0.075	20.861	7.88	7.88
196877	383635	20.935	0.073	20.861	7.68	7.68
196877	383672	20.933	0.071	20.861	7.68	7.68
196877	383709	20.931	0.07	20.861	7.68	7.68
196877	383746	20.929	0.068	20.861	7.68	7.68
196877	383783	20.928	0.066	20.861	7.68	7.68
196877	383820	20.926	0.065	20.861	7.68	7.68
196914	382377	20.903	0.042	20.861	7.28	7.28
196914	382414	20.906	0.044	20.861	7.28	7.28
196914	382451	20.908	0.047	20.861	7.28	7.28
196914	382488	20.911	0.049	20.861	7.48	7.48
196914	382525	20.914	0.052	20.861	7.48	7.48
196914	382562	20.917	0.055	20.861	7.48	7.48
196914	382599	20.92	0.059	20.861	7.48	7.48

BWL 2007.01 2020

196914	382636	20.925	0.063	20.861	7.68	7.68
196914	382673	20.93	0.068	20.861	7.68	7.68
196914	382710	20.935	0.074	20.861	7.68	7.68
196914	382747	20.941	0.079	20.861	7.68	7.68
196914	382784	20.947	0.085	20.861	7.88	7.88
196914	382821	20.953	0.091	20.861	8.08	8.08
196914	382858	20.958	0.096	20.861	8.08	8.08
196914	382895	20.962	0.1	20.861	8.08	8.08
196914	382932	20.964	0.103	20.861	8.48	8.48
196914	382969	20.964	0.102	20.861	8.08	8.08
196914	383006	20.962	0.1	20.861	8.08	8.08
196914	383043	20.958	0.097	20.861	8.08	8.08
196914	383080	20.953	0.092	20.861	8.08	8.08
196914	383117	20.95	0.088	20.861	7.88	7.88
196914	383154	20.947	0.085	20.861	7.88	7.88
196914	383191	20.943	0.082	20.861	7.88	7.88
196914	383228	20.942	0.08	20.861	7.88	7.88
196914	383265	20.941	0.08	20.861	7.68	7.68
196914	383302	20.942	0.08	20.861	7.68	7.68
196914	383339	20.943	0.081	20.861	7.68	7.68
196914	383376	20.944	0.082	20.861	7.68	7.68
196914	383413	20.945	0.083	20.861	7.68	7.68
196914	383450	20.945	0.083	20.861	7.68	7.68
196914	383487	20.945	0.083	20.861	7.68	7.68
196914	383524	20.944	0.082	20.861	7.88	7.88
196914	383561	20.943	0.081	20.861	7.88	7.88
196914	383598	20.941	0.079	20.861	7.88	7.88
196914	383635	20.939	0.078	20.861	7.68	7.68
196914	383672	20.937	0.075	20.861	7.68	7.68
196914	383709	20.935	0.073	20.861	7.68	7.68
196914	383746	20.933	0.071	20.861	7.68	7.68
196914	383783	20.931	0.07	20.861	7.68	7.68
196914	383820	20.929	0.068	20.861	7.68	7.68
196951	382377	20.904	0.043	20.861	7.28	7.28
196951	382414	20.907	0.045	20.861	7.28	7.28
196951	382451	20.909	0.047	20.861	7.28	7.28
196951	382488	20.912	0.05	20.861	7.48	7.48
196951	382525	20.915	0.053	20.861	7.48	7.48
196951	382562	20.918	0.056	20.861	7.48	7.48
196951	382599	20.921	0.06	20.861	7.48	7.48
196951	382636	20.926	0.064	20.861	7.48	7.48
196951	382673	20.931	0.07	20.861	7.68	7.68
196951	382710	20.937	0.075	20.861	7.68	7.68
196951	382747	20.943	0.082	20.861	7.68	7.68
196951	382784	20.95	0.088	20.861	7.68	7.68
196951	382821	20.957	0.095	20.861	8.08	8.08
196951	382858	20.963	0.102	20.861	8.08	8.08
196951	382895	20.968	0.107	20.861	8.08	8.08
196951	382932	20.972	0.11	20.861	8.48	8.48
196951	382969	20.972	0.111	20.861	8.08	8.08
196951	383006	20.971	0.109	20.861	8.08	8.08
196951	383043	20.967	0.105	20.861	8.08	8.08
196951	383080	20.962	0.1	20.861	8.08	8.08
196951	383117	20.957	0.095	20.861	7.88	7.88
196951	383154	20.954	0.092	20.861	7.88	7.88
196951	383191	20.95	0.089	20.861	7.88	7.88
196951	383228	20.948	0.087	20.861	7.88	7.88
196951	383265	20.948	0.086	20.861	7.68	7.68
196951	383302	20.949	0.087	20.861	7.68	7.68
196951	383339	20.95	0.089	20.861	7.68	7.68
196951	383376	20.951	0.09	20.861	7.68	7.68
196951	383413	20.952	0.091	20.861	7.68	7.68
196951	383450	20.952	0.09	20.861	7.88	7.88

BWL 2007.01 2020

196951	383487	20.951	0.09	20.861	7.88	7.88
196951	383524	20.95	0.088	20.861	7.88	7.88
196951	383561	20.948	0.087	20.861	7.88	7.88
196951	383598	20.946	0.084	20.861	7.88	7.88
196951	383635	20.944	0.082	20.861	7.68	7.68
196951	383672	20.941	0.08	20.861	7.68	7.68
196951	383709	20.939	0.077	20.861	7.68	7.68
196951	383746	20.937	0.075	20.861	7.68	7.68
196951	383783	20.935	0.073	20.861	7.68	7.68
196951	383820	20.933	0.071	20.861	7.68	7.68
196988	382377	20.905	0.043	20.861	7.28	7.28
196988	382414	20.907	0.046	20.861	7.28	7.28
196988	382451	20.91	0.048	20.861	7.28	7.28
196988	382488	20.912	0.051	20.861	7.28	7.28
196988	382525	20.915	0.054	20.861	7.48	7.48
196988	382562	20.919	0.058	20.861	7.48	7.48
196988	382599	20.923	0.061	20.861	7.48	7.48
196988	382636	20.927	0.066	20.861	7.48	7.48
196988	382673	20.932	0.071	20.861	7.68	7.68
196988	382710	20.938	0.077	20.861	7.68	7.68
196988	382747	20.945	0.084	20.861	7.68	7.68
196988	382784	20.953	0.091	20.861	7.68	7.68
196988	382821	20.961	0.099	20.861	7.88	7.88
196988	382858	20.969	0.107	20.861	8.08	8.08
196988	382895	20.975	0.114	20.861	8.08	8.08
196988	382932	20.98	0.119	20.861	8.48	8.48
196988	382969	20.982	0.121	20.861	8.48	8.48
196988	383006	20.981	0.119	20.861	8.08	8.08
196988	383043	20.977	0.115	20.861	8.08	8.08
196988	383080	20.971	0.11	20.861	8.08	8.08
196988	383117	20.965	0.104	20.861	8.08	8.08
196988	383154	20.962	0.1	20.861	7.88	7.88
196988	383191	20.958	0.096	20.861	7.88	7.88
196988	383228	20.956	0.094	20.861	7.88	7.88
196988	383265	20.956	0.094	20.861	7.68	7.68
196988	383302	20.957	0.096	20.861	7.68	7.68
196988	383339	20.959	0.097	20.861	7.68	7.68
196988	383376	20.96	0.099	20.861	7.68	7.68
196988	383413	20.96	0.099	20.861	7.88	7.88
196988	383450	20.959	0.098	20.861	7.88	7.88
196988	383487	20.958	0.097	20.861	7.88	7.88
196988	383524	20.956	0.095	20.861	7.88	7.88
196988	383561	20.954	0.092	20.861	7.88	7.88
196988	383598	20.951	0.09	20.861	7.88	7.88
196988	383635	20.948	0.087	20.861	7.68	7.68
196988	383672	20.946	0.084	20.861	7.68	7.68
196988	383709	20.944	0.082	20.861	7.68	7.68
196988	383746	20.941	0.08	20.861	7.68	7.68
196988	383783	20.939	0.077	20.861	7.68	7.68
196988	383820	20.936	0.075	20.861	7.68	7.68
197025	382377	20.906	0.044	20.861	7.28	7.28
197025	382414	20.908	0.047	20.861	7.28	7.28
197025	382451	20.911	0.049	20.861	7.28	7.28
197025	382488	20.913	0.052	20.861	7.28	7.28
197025	382525	20.916	0.055	20.861	7.28	7.28
197025	382562	20.92	0.058	20.861	7.48	7.48
197025	382599	20.924	0.063	20.861	7.48	7.48
197025	382636	20.929	0.067	20.861	7.48	7.48
197025	382673	20.934	0.072	20.861	7.48	7.48
197025	382710	20.94	0.078	20.861	7.68	7.68
197025	382747	20.947	0.086	20.861	7.68	7.68
197025	382784	20.955	0.094	20.861	7.68	7.68
197025	382821	20.964	0.103	20.861	7.88	7.88

BWL 2007.01 2020

197025	382858	20.974	0.112	20.861	8.08	8.08
197025	382895	20.983	0.121	20.861	8.08	8.08
197025	382932	20.989	0.128	20.861	8.28	8.28
197025	382969	20.993	0.132	20.861	8.48	8.48
197025	383006	20.993	0.131	20.861	8.48	8.48
197025	383043	20.988	0.127	20.861	8.08	8.08
197025	383080	20.982	0.121	20.861	8.08	8.08
197025	383117	20.976	0.114	20.861	8.08	8.08
197025	383154	20.971	0.11	20.861	7.88	7.88
197025	383191	20.967	0.105	20.861	7.88	7.88
197025	383228	20.964	0.103	20.861	7.88	7.88
197025	383265	20.965	0.103	20.861	7.68	7.68
197025	383302	20.967	0.106	20.861	7.68	7.68
197025	383339	20.969	0.108	20.861	7.68	7.68
197025	383376	20.97	0.109	20.861	7.88	7.88
197025	383413	20.969	0.108	20.861	7.88	7.88
197025	383450	20.968	0.106	20.861	7.88	7.88
197025	383487	20.966	0.104	20.861	7.88	7.88
197025	383524	20.963	0.102	20.861	7.88	7.88
197025	383561	20.96	0.099	20.861	7.88	7.88
197025	383598	20.957	0.095	20.861	7.68	7.68
197025	383635	20.954	0.092	20.861	7.68	7.68
197025	383672	20.951	0.09	20.861	7.68	7.68
197025	383709	20.948	0.087	20.861	7.68	7.68
197025	383746	20.946	0.084	20.861	7.68	7.68
197025	383783	20.943	0.081	20.861	7.68	7.68
197025	383820	20.94	0.078	20.861	7.68	7.68
197062	382377	20.907	0.046	20.861	7.28	7.28
197062	382414	20.91	0.048	20.861	7.28	7.28
197062	382451	20.912	0.05	20.861	7.28	7.28
197062	382488	20.915	0.053	20.861	7.28	7.28
197062	382525	20.918	0.056	20.861	7.28	7.28
197062	382562	20.921	0.06	20.861	7.28	7.28
197062	382599	20.925	0.064	20.861	7.48	7.48
197062	382636	20.93	0.068	20.861	7.48	7.48
197062	382673	20.935	0.074	20.861	7.48	7.48
197062	382710	20.941	0.08	20.861	7.48	7.48
197062	382747	20.949	0.087	20.861	7.68	7.68
197062	382784	20.958	0.096	20.861	7.68	7.68
197062	382821	20.968	0.106	20.861	7.68	7.68
197062	382858	20.979	0.117	20.861	8.08	8.08
197062	382895	20.99	0.128	20.861	8.08	8.08
197062	382932	20.999	0.138	20.861	8.28	8.28
197062	382969	21.005	0.143	20.861	8.48	8.48
197062	383006	21.006	0.145	20.861	8.48	8.48
197062	383043	21.002	0.14	20.861	8.28	8.28
197062	383080	20.995	0.134	20.861	8.08	8.08
197062	383117	20.988	0.126	20.861	8.08	8.08
197062	383154	20.982	0.121	20.861	7.88	7.88
197062	383191	20.977	0.116	20.861	7.88	7.88
197062	383228	20.975	0.113	20.861	7.88	7.88
197062	383265	20.976	0.114	20.861	7.88	7.88
197062	383302	20.979	0.118	20.861	7.68	7.68
197062	383339	20.982	0.12	20.861	7.88	7.88
197062	383376	20.981	0.12	20.861	7.88	7.88
197062	383413	20.979	0.118	20.861	7.88	7.88
197062	383450	20.977	0.115	20.861	7.88	7.88
197062	383487	20.974	0.113	20.861	7.88	7.88
197062	383524	20.971	0.109	20.861	7.88	7.88
197062	383561	20.967	0.105	20.861	7.88	7.88
197062	383598	20.963	0.102	20.861	7.68	7.68
197062	383635	20.96	0.099	20.861	7.68	7.68
197062	383672	20.957	0.095	20.861	7.68	7.68

BWL 2007.01 2020

197062	383709	20.953	0.092	20.861	7.68	7.68
197062	383746	20.95	0.088	20.861	7.68	7.68
197062	383783	20.947	0.085	20.861	7.68	7.68
197062	383820	20.943	0.082	20.861	7.68	7.68
197099	382377	20.908	0.047	20.861	7.28	7.28
197099	382414	20.911	0.05	20.861	7.28	7.28
197099	382451	20.913	0.052	20.861	7.28	7.28
197099	382488	20.916	0.055	20.861	7.28	7.28
197099	382525	20.919	0.057	20.861	7.28	7.28
197099	382562	20.922	0.061	20.861	7.28	7.28
197099	382599	20.926	0.065	20.861	7.48	7.48
197099	382636	20.931	0.07	20.861	7.48	7.48
197099	382673	20.937	0.075	20.861	7.48	7.48
197099	382710	20.943	0.082	20.861	7.48	7.48
197099	382747	20.951	0.089	20.861	7.68	7.68
197099	382784	20.96	0.098	20.861	7.68	7.68
197099	382821	20.971	0.109	20.861	7.68	7.68
197099	382858	20.983	0.122	20.861	7.88	7.88
197099	382895	20.997	0.135	20.861	8.08	8.08
197099	382932	21.01	0.148	20.861	8.08	8.08
197099	382969	21.018	0.156	20.861	8.48	8.48
197099	383006	21.021	0.16	20.861	8.48	8.48
197099	383043	21.018	0.156	20.861	8.48	8.48
197099	383080	21.01	0.149	20.861	8.08	8.08
197099	383117	21.002	0.14	20.861	8.08	8.08
197099	383154	20.995	0.133	20.861	8.08	8.08
197099	383191	20.99	0.128	20.861	7.88	7.88
197099	383228	20.987	0.126	20.861	7.88	7.88
197099	383265	20.99	0.128	20.861	7.88	7.88
197099	383302	20.994	0.133	20.861	7.88	7.88
197099	383339	20.995	0.134	20.861	7.88	7.88
197099	383376	20.993	0.132	20.861	7.88	7.88
197099	383413	20.99	0.129	20.861	7.88	7.88
197099	383450	20.987	0.125	20.861	7.88	7.88
197099	383487	20.983	0.121	20.861	7.88	7.88
197099	383524	20.979	0.117	20.861	7.88	7.88
197099	383561	20.975	0.113	20.861	7.88	7.88
197099	383598	20.971	0.109	20.861	7.68	7.68
197099	383635	20.967	0.105	20.861	7.68	7.68
197099	383672	20.963	0.101	20.861	7.68	7.68
197099	383709	20.959	0.097	20.861	7.68	7.68
197099	383746	20.955	0.093	20.861	7.68	7.68
197099	383783	20.951	0.089	20.861	7.68	7.68
197099	383820	20.947	0.086	20.861	7.68	7.68
197136	382377	20.91	0.049	20.861	7.28	7.28
197136	382414	20.913	0.052	20.861	7.28	7.28
197136	382451	20.915	0.054	20.861	7.28	7.28
197136	382488	20.918	0.056	20.861	7.28	7.28
197136	382525	20.921	0.059	20.861	7.28	7.28
197136	382562	20.924	0.062	20.861	7.28	7.28
197136	382599	20.928	0.066	20.861	7.28	7.28
197136	382636	20.932	0.071	20.861	7.48	7.48
197136	382673	20.938	0.077	20.861	7.48	7.48
197136	382710	20.945	0.083	20.861	7.48	7.48
197136	382747	20.953	0.091	20.861	7.48	7.48
197136	382784	20.962	0.101	20.861	7.68	7.68
197136	382821	20.973	0.112	20.861	7.68	7.68
197136	382858	20.987	0.126	20.861	7.68	7.68
197136	382895	21.003	0.142	20.861	8.08	8.08
197136	382932	21.02	0.158	20.861	8.08	8.08
197136	382969	21.033	0.171	20.861	8.48	8.48
197136	383006	21.038	0.177	20.861	8.48	8.48
197136	383043	21.037	0.175	20.861	8.48	8.48

BWL 2007.01 2020

197136	383080	21.028	0.166	20.861	8.28	8.28
197136	383117	21.019	0.158	20.861	8.28	8.28
197136	383154	21.01	0.149	20.861	8.08	8.08
197136	383191	21.005	0.144	20.861	7.88	7.88
197136	383228	21.003	0.142	20.861	7.88	7.88
197136	383265	21.008	0.146	20.861	7.88	7.88
197136	383302	21.012	0.15	20.861	7.88	7.88
197136	383339	21.01	0.149	20.861	7.88	7.88
197136	383376	21.006	0.145	20.861	7.88	7.88
197136	383413	21.003	0.141	20.861	7.88	7.88
197136	383450	20.998	0.136	20.861	7.88	7.88
197136	383487	20.993	0.132	20.861	7.88	7.88
197136	383524	20.988	0.127	20.861	7.88	7.88
197136	383561	20.983	0.122	20.861	7.88	7.88
197136	383598	20.978	0.117	20.861	7.68	7.68
197136	383635	20.973	0.112	20.861	7.68	7.68
197136	383672	20.969	0.107	20.861	7.68	7.68
197136	383709	20.964	0.103	20.861	7.68	7.68
197136	383746	20.96	0.098	20.861	7.68	7.68
197136	383783	20.955	0.094	20.861	7.68	7.68
197136	383820	20.951	0.09	20.861	7.68	7.68
197173	382377	20.912	0.051	20.861	7.28	7.28
197173	382414	20.915	0.054	20.861	7.28	7.28
197173	382451	20.918	0.056	20.861	7.28	7.28
197173	382488	20.92	0.059	20.861	7.28	7.28
197173	382525	20.923	0.061	20.861	7.28	7.28
197173	382562	20.926	0.065	20.861	7.28	7.28
197173	382599	20.93	0.068	20.861	7.28	7.28
197173	382636	20.934	0.073	20.861	7.28	7.28
197173	382673	20.94	0.078	20.861	7.48	7.48
197173	382710	20.947	0.085	20.861	7.48	7.48
197173	382747	20.955	0.093	20.861	7.48	7.48
197173	382784	20.964	0.103	20.861	7.48	7.48
197173	382821	20.976	0.115	20.861	7.68	7.68
197173	382858	20.991	0.129	20.861	7.68	7.68
197173	382895	21.008	0.147	20.861	7.88	7.88
197173	382932	21.029	0.168	20.861	8.08	8.08
197173	382969	21.049	0.187	20.861	8.48	8.48
197173	383006	21.058	0.197	20.861	8.48	8.48
197173	383043	21.059	0.197	20.861	8.48	8.48
197173	383080	21.048	0.187	20.861	8.48	8.48
197173	383117	21.04	0.179	20.861	8.28	8.28
197173	383154	21.029	0.167	20.861	8.28	8.28
197173	383191	21.024	0.163	20.861	7.88	7.88
197173	383228	21.024	0.163	20.861	7.88	7.88
197173	383265	21.031	0.17	20.861	8.08	8.08
197173	383302	21.031	0.17	20.861	7.88	7.88
197173	383339	21.026	0.164	20.861	7.88	7.88
197173	383376	21.021	0.159	20.861	7.88	7.88
197173	383413	21.016	0.154	20.861	7.88	7.88
197173	383450	21.011	0.149	20.861	7.88	7.88
197173	383487	21.004	0.143	20.861	7.88	7.88
197173	383524	20.998	0.137	20.861	7.88	7.88
197173	383561	20.992	0.131	20.861	7.88	7.88
197173	383598	20.986	0.125	20.861	7.68	7.68
197173	383635	20.981	0.119	20.861	7.68	7.68
197173	383672	20.975	0.114	20.861	7.68	7.68
197173	383709	20.97	0.108	20.861	7.68	7.68
197173	383746	20.965	0.103	20.861	7.68	7.68
197173	383783	20.959	0.098	20.861	7.68	7.68
197173	383820	20.954	0.093	20.861	7.68	7.68
197210	382377	20.913	0.052	20.861	7.28	7.28
197210	382414	20.917	0.055	20.861	7.28	7.28

BWL 2007.01 2020

197210	382451	20.92	0.058	20.861	7.28	7.28
197210	382488	20.923	0.061	20.861	7.28	7.28
197210	382525	20.926	0.064	20.861	7.28	7.28
197210	382562	20.929	0.068	20.861	7.28	7.28
197210	382599	20.933	0.071	20.861	7.28	7.28
197210	382636	20.937	0.076	20.861	7.28	7.28
197210	382673	20.942	0.081	20.861	7.28	7.28
197210	382710	20.948	0.087	20.861	7.48	7.48
197210	382747	20.956	0.095	20.861	7.48	7.48
197210	382784	20.966	0.105	20.861	7.48	7.48
197210	382821	20.979	0.117	20.861	7.68	7.68
197210	382858	20.994	0.133	20.861	7.68	7.68
197210	382895	21.013	0.152	20.861	7.68	7.68
197210	382932	21.037	0.176	20.861	8.08	8.08
197210	382969	21.064	0.202	20.861	8.28	8.28
197210	383006	21.081	0.22	20.861	8.48	8.48
197210	383043	21.084	0.222	20.861	8.48	8.48
197210	383080	21.073	0.212	20.861	8.48	8.48
197210	383117	21.065	0.204	20.861	8.48	8.48
197210	383154	21.053	0.191	20.861	8.28	8.28
197210	383191	21.049	0.188	20.861	8.08	8.08
197210	383228	21.053	0.192	20.861	8.08	8.08
197210	383265	21.057	0.195	20.861	8.08	8.08
197210	383302	21.051	0.19	20.861	7.88	7.88
197210	383339	21.044	0.182	20.861	7.88	7.88
197210	383376	21.037	0.176	20.861	7.88	7.88
197210	383413	21.031	0.17	20.861	7.88	7.88
197210	383450	21.024	0.163	20.861	7.88	7.88
197210	383487	21.016	0.155	20.861	7.88	7.88
197210	383524	21.009	0.148	20.861	7.88	7.88
197210	383561	21.002	0.141	20.861	7.68	7.68
197210	383598	20.995	0.134	20.861	7.68	7.68
197210	383635	20.989	0.127	20.861	7.68	7.68
197210	383672	20.982	0.121	20.861	7.68	7.68
197210	383709	20.976	0.114	20.861	7.68	7.68
197210	383746	20.969	0.108	20.861	7.68	7.68
197210	383783	20.963	0.101	20.861	7.68	7.68
197210	383820	20.957	0.096	20.861	7.68	7.68
197247	382377	20.914	0.053	20.861	7.28	7.28
197247	382414	20.918	0.057	20.861	7.28	7.28
197247	382451	20.921	0.06	20.861	7.28	7.28
197247	382488	20.925	0.063	20.861	7.28	7.28
197247	382525	20.928	0.067	20.861	7.28	7.28
197247	382562	20.932	0.071	20.861	7.28	7.28
197247	382599	20.936	0.075	20.861	7.28	7.28
197247	382636	20.941	0.079	20.861	7.28	7.28
197247	382673	20.946	0.084	20.861	7.28	7.28
197247	382710	20.952	0.09	20.861	7.48	7.48
197247	382747	20.959	0.097	20.861	7.48	7.48
197247	382784	20.968	0.107	20.861	7.48	7.48
197247	382821	20.981	0.119	20.861	7.48	7.48
197247	382858	20.997	0.135	20.861	7.88	7.88
197247	382895	21.018	0.157	20.861	7.68	7.68
197247	382932	21.044	0.183	20.861	8.08	8.08
197247	382969	21.078	0.216	20.861	8.08	8.08
197247	383006	21.108	0.246	20.861	8.48	8.48
197247	383043	21.116	0.254	20.861	8.48	8.48
197247	383080	21.104	0.243	20.861	8.68	8.68
197247	383117	21.096	0.235	20.861	8.68	8.68
197247	383154	21.085	0.224	20.861	8.28	8.28
197247	383191	21.087	0.226	20.861	8.28	8.28
197247	383228	21.092	0.23	20.861	8.28	8.28
197247	383265	21.083	0.222	20.861	8.08	8.08

BWL 2007.01 2020

197247	383302	21.072	0.211	20.861	7.88	7.88
197247	383339	21.064	0.203	20.861	7.88	7.88
197247	383376	21.056	0.194	20.861	7.88	7.88
197247	383413	21.048	0.186	20.861	7.88	7.88
197247	383450	21.038	0.177	20.861	7.88	7.88
197247	383487	21.03	0.168	20.861	7.88	7.88
197247	383524	21.021	0.16	20.861	8.08	8.08
197247	383561	21.013	0.152	20.861	7.88	7.88
197247	383598	21.005	0.144	20.861	7.88	7.88
197247	383635	20.997	0.135	20.861	7.88	7.88
197247	383672	20.989	0.127	20.861	7.88	7.88
197247	383709	20.98	0.119	20.861	7.68	7.68
197247	383746	20.973	0.111	20.861	7.68	7.68
197247	383783	20.966	0.105	20.861	7.68	7.68
197247	383820	20.961	0.099	20.861	7.68	7.68
197284	382377	20.916	0.054	20.861	7.28	7.28
197284	382414	20.919	0.058	20.861	7.28	7.28
197284	382451	20.923	0.061	20.861	7.28	7.28
197284	382488	20.926	0.065	20.861	7.28	7.28
197284	382525	20.93	0.069	20.861	7.28	7.28
197284	382562	20.935	0.073	20.861	7.28	7.28
197284	382599	20.94	0.078	20.861	7.28	7.28
197284	382636	20.945	0.083	20.861	7.28	7.28
197284	382673	20.95	0.089	20.861	7.28	7.28
197284	382710	20.956	0.095	20.861	7.28	7.28
197284	382747	20.963	0.102	20.861	7.48	7.48
197284	382784	20.972	0.11	20.861	7.48	7.48
197284	382821	20.983	0.121	20.861	7.48	7.48
197284	382858	20.999	0.137	20.861	7.68	7.68
197284	382895	21.02	0.159	20.861	7.88	7.88
197284	382932	21.051	0.19	20.861	8.08	8.08
197284	382969	21.089	0.228	20.861	8.08	8.08
197284	383006	21.133	0.271	20.861	8.28	8.28
197284	383043	21.158	0.296	20.861	8.68	8.68
197284	383080	21.142	0.281	20.861	8.88	8.88
197284	383117	21.136	0.275	20.861	8.68	8.68
197284	383154	21.134	0.273	20.861	8.68	8.68
197284	383191	21.149	0.287	20.861	8.88	8.88
197284	383228	21.131	0.27	20.861	8.48	8.48
197284	383265	21.109	0.248	20.861	8.08	8.08
197284	383302	21.097	0.235	20.861	7.88	7.88
197284	383339	21.086	0.225	20.861	7.88	7.88
197284	383376	21.075	0.214	20.861	7.88	7.88
197284	383413	21.065	0.204	20.861	8.08	8.08
197284	383450	21.055	0.194	20.861	8.08	8.08
197284	383487	21.044	0.183	20.861	8.08	8.08
197284	383524	21.035	0.173	20.861	7.88	7.88
197284	383561	21.024	0.163	20.861	7.88	7.88
197284	383598	21.014	0.153	20.861	7.88	7.88
197284	383635	21.004	0.143	20.861	7.88	7.88
197284	383672	20.994	0.133	20.861	7.88	7.88
197284	383709	20.985	0.124	20.861	7.88	7.88
197284	383746	20.978	0.116	20.861	7.68	7.68
197284	383783	20.971	0.109	20.861	7.68	7.68
197284	383820	20.965	0.103	20.861	7.68	7.68
197321	382377	20.917	0.055	20.861	7.28	7.28
197321	382414	20.921	0.059	20.861	7.28	7.28
197321	382451	20.924	0.063	20.861	7.28	7.28
197321	382488	20.928	0.067	20.861	7.28	7.28
197321	382525	20.932	0.071	20.861	7.28	7.28
197321	382562	20.937	0.075	20.861	7.28	7.28
197321	382599	20.942	0.081	20.861	7.28	7.28
197321	382636	20.948	0.086	20.861	7.28	7.28

BWL 2007.01 2020

197321	382673	20.955	0.093	20.861	7.28	7.28
197321	382710	20.961	0.1	20.861	7.48	7.48
197321	382747	20.969	0.107	20.861	7.48	7.48
197321	382784	20.977	0.116	20.861	7.48	7.48
197321	382821	20.987	0.126	20.861	7.48	7.48
197321	382858	21.001	0.139	20.861	7.48	7.48
197321	382895	21.021	0.16	20.861	7.68	7.68
197321	382932	21.052	0.19	20.861	7.88	7.88
197321	382969	21.099	0.237	20.861	8.28	8.28
197321	383006	21.155	0.294	20.861	8.48	8.48
197321	383043	21.208	0.346	20.861	8.88	8.88
197321	383080	21.195	0.333	20.861	8.88	8.88
197321	383117	21.191	0.329	20.861	8.88	8.88
197321	383154	21.222	0.361	20.861	9.28	9.28
197321	383191	21.222	0.361	20.861	9.08	9.08
197321	383228	21.165	0.304	20.861	8.48	8.48
197321	383265	21.138	0.276	20.861	8.28	8.28
197321	383302	21.123	0.262	20.861	7.88	7.88
197321	383339	21.109	0.248	20.861	7.88	7.88
197321	383376	21.098	0.236	20.861	8.08	8.08
197321	383413	21.086	0.225	20.861	8.08	8.08
197321	383450	21.073	0.212	20.861	8.08	8.08
197321	383487	21.061	0.199	20.861	7.88	7.88
197321	383524	21.048	0.187	20.861	7.88	7.88
197321	383561	21.035	0.174	20.861	7.88	7.88
197321	383598	21.022	0.161	20.861	7.88	7.88
197321	383635	21.01	0.149	20.861	7.88	7.88
197321	383672	21	0.139	20.861	7.88	7.88
197321	383709	20.991	0.129	20.861	7.88	7.88
197321	383746	20.983	0.121	20.861	7.88	7.88
197321	383783	20.975	0.114	20.861	7.68	7.68
197321	383820	20.968	0.107	20.861	7.68	7.68
197358	382377	20.918	0.057	20.861	7.28	7.28
197358	382414	20.922	0.061	20.861	7.28	7.28
197358	382451	20.926	0.065	20.861	7.28	7.28
197358	382488	20.93	0.068	20.861	7.28	7.28
197358	382525	20.934	0.073	20.861	7.28	7.28
197358	382562	20.939	0.078	20.861	7.28	7.28
197358	382599	20.944	0.083	20.861	7.48	7.48
197358	382636	20.951	0.089	20.861	7.48	7.48
197358	382673	20.958	0.096	20.861	7.48	7.48
197358	382710	20.966	0.104	20.861	7.48	7.48
197358	382747	20.975	0.113	20.861	7.48	7.48
197358	382784	20.984	0.123	20.861	7.48	7.48
197358	382821	20.995	0.134	20.861	7.48	7.48
197358	382858	21.007	0.146	20.861	7.48	7.48
197358	382895	21.024	0.162	20.861	7.48	7.48
197358	382932	21.052	0.19	20.861	7.68	7.68
197358	382969	21.096	0.235	20.861	7.88	7.88
197358	383006	21.172	0.311	20.861	8.28	8.28
197358	383043	21.258	0.397	20.861	8.68	8.68
197358	383080	21.256	0.395	20.861	9.28	9.28
197358	383117	21.273	0.411	20.861	8.88	8.88
197358	383154	21.387	0.525	20.861	9.48	9.48
197358	383191	21.265	0.404	20.861	9.28	9.28
197358	383228	21.183	0.321	20.861	8.48	8.48
197358	383265	21.152	0.29	20.861	8.08	8.08
197358	383302	21.14	0.279	20.861	8.08	8.08
197358	383339	21.138	0.277	20.861	8.08	8.08
197358	383376	21.127	0.265	20.861	8.08	8.08
197358	383413	21.111	0.25	20.861	8.08	8.08
197358	383450	21.095	0.233	20.861	7.88	7.88
197358	383487	21.078	0.216	20.861	7.88	7.88

BWL 2007.01 2020

197358	383524	21.06	0.199	20.861	7.88	7.88
197358	383561	21.044	0.182	20.861	7.88	7.88
197358	383598	21.03	0.168	20.861	7.88	7.88
197358	383635	21.018	0.156	20.861	7.88	7.88
197358	383672	21.007	0.145	20.861	7.88	7.88
197358	383709	20.997	0.135	20.861	7.88	7.88
197358	383746	20.988	0.126	20.861	7.88	7.88
197358	383783	20.98	0.118	20.861	7.68	7.68
197358	383820	20.972	0.111	20.861	7.48	7.48
197395	382377	20.919	0.057	20.861	7.28	7.28
197395	382414	20.923	0.062	20.861	7.28	7.28
197395	382451	20.927	0.066	20.861	7.48	7.48
197395	382488	20.932	0.07	20.861	7.48	7.48
197395	382525	20.936	0.075	20.861	7.48	7.48
197395	382562	20.941	0.08	20.861	7.48	7.48
197395	382599	20.947	0.086	20.861	7.48	7.48
197395	382636	20.954	0.092	20.861	7.48	7.48
197395	382673	20.961	0.099	20.861	7.48	7.48
197395	382710	20.969	0.108	20.861	7.48	7.48
197395	382747	20.979	0.117	20.861	7.48	7.48
197395	382784	20.99	0.128	20.861	7.48	7.48
197395	382821	21.003	0.141	20.861	7.48	7.48
197395	382858	21.017	0.155	20.861	7.48	7.48
197395	382895	21.034	0.173	20.861	7.48	7.48
197395	382932	21.057	0.195	20.861	7.48	7.48
197395	382969	21.091	0.229	20.861	7.68	7.68
197395	383006	21.17	0.309	20.861	8.08	8.08
197395	383043	21.359	0.498	20.861	9.08	9.08
197395	383080	21.328	0.467	20.861	9.28	9.28
197395	383117	21.565	0.703	20.861	9.68	9.68
197395	383154	21.457	0.595	20.861	9.68	9.68
197395	383191	21.296	0.435	20.861	9.08	9.08
197395	383228	21.174	0.312	20.861	8.28	8.28
197395	383265	21.132	0.271	20.861	8.08	8.08
197395	383302	21.145	0.284	20.861	8.08	8.08
197395	383339	21.165	0.304	20.861	8.08	8.08
197395	383376	21.16	0.299	20.861	8.08	8.08
197395	383413	21.139	0.278	20.861	7.88	7.88
197395	383450	21.116	0.255	20.861	7.88	7.88
197395	383487	21.093	0.232	20.861	7.88	7.88
197395	383524	21.072	0.211	20.861	7.88	7.88
197395	383561	21.055	0.193	20.861	7.88	7.88
197395	383598	21.04	0.178	20.861	7.88	7.88
197395	383635	21.026	0.164	20.861	7.88	7.88
197395	383672	21.014	0.153	20.861	7.88	7.88
197395	383709	21.003	0.142	20.861	7.88	7.88
197395	383746	20.994	0.132	20.861	7.68	7.68
197395	383783	20.985	0.124	20.861	7.48	7.48
197395	383820	20.977	0.116	20.861	7.48	7.48
197432	382377	20.919	0.058	20.861	7.48	7.48
197432	382414	20.924	0.062	20.861	7.48	7.48
197432	382451	20.928	0.066	20.861	7.48	7.48
197432	382488	20.932	0.071	20.861	7.48	7.48
197432	382525	20.937	0.076	20.861	7.48	7.48
197432	382562	20.943	0.081	20.861	7.48	7.48
197432	382599	20.949	0.088	20.861	7.48	7.48
197432	382636	20.956	0.095	20.861	7.48	7.48
197432	382673	20.964	0.103	20.861	7.48	7.48
197432	382710	20.973	0.112	20.861	7.48	7.48
197432	382747	20.983	0.122	20.861	7.48	7.48
197432	382784	20.995	0.133	20.861	7.48	7.48
197432	382821	21.009	0.147	20.861	7.48	7.48
197432	382858	21.025	0.164	20.861	7.68	7.68

BWL 2007.01 2020

197432	382895	21.046	0.185	20.861	7.68	7.68
197432	382932	21.071	0.209	20.861	7.68	7.68
197432	382969	21.101	0.24	20.861	7.68	7.68
197432	383006	21.193	0.332	20.861	7.88	7.88
197432	383043	21.404	0.542	20.861	8.88	8.88
197432	383080	21.315	0.453	20.861	8.48	8.48
197432	383117	21.816	0.955	20.861	10.28	10.28
197432	383154	21.482	0.62	20.861	9.48	9.48
197432	383191	21.291	0.429	20.861	8.68	8.68
197432	383228	21.175	0.313	20.861	8.08	8.08
197432	383265	21.123	0.261	20.861	7.68	7.68
197432	383302	21.136	0.274	20.861	7.88	7.88
197432	383339	21.183	0.321	20.861	7.88	7.88
197432	383376	21.195	0.333	20.861	8.08	8.08
197432	383413	21.17	0.309	20.861	8.08	8.08
197432	383450	21.138	0.276	20.861	7.88	7.88
197432	383487	21.111	0.249	20.861	7.88	7.88
197432	383524	21.088	0.226	20.861	7.88	7.88
197432	383561	21.068	0.206	20.861	7.88	7.88
197432	383598	21.05	0.189	20.861	7.88	7.88
197432	383635	21.036	0.174	20.861	7.88	7.88
197432	383672	21.022	0.161	20.861	7.68	7.68
197432	383709	21.011	0.149	20.861	7.68	7.68
197432	383746	21	0.138	20.861	7.68	7.68
197432	383783	20.99	0.129	20.861	7.48	7.48
197432	383820	20.981	0.12	20.861	7.48	7.48
197469	382377	20.92	0.058	20.861	7.48	7.48
197469	382414	20.924	0.063	20.861	7.48	7.48
197469	382451	20.928	0.067	20.861	7.48	7.48
197469	382488	20.933	0.071	20.861	7.48	7.48
197469	382525	20.938	0.077	20.861	7.48	7.48
197469	382562	20.944	0.082	20.861	7.48	7.48
197469	382599	20.95	0.089	20.861	7.48	7.48
197469	382636	20.958	0.096	20.861	7.48	7.48
197469	382673	20.966	0.104	20.861	7.48	7.48
197469	382710	20.976	0.114	20.861	7.48	7.48
197469	382747	20.987	0.125	20.861	7.48	7.48
197469	382784	21	0.138	20.861	7.48	7.48
197469	382821	21.015	0.154	20.861	7.48	7.48
197469	382858	21.033	0.172	20.861	7.48	7.48
197469	382895	21.056	0.195	20.861	7.68	7.68
197469	382932	21.086	0.225	20.861	7.68	7.68
197469	382969	21.128	0.266	20.861	7.68	7.68
197469	383006	21.177	0.316	20.861	7.68	7.68
197469	383043	21.297	0.435	20.861	8.08	8.08
197469	383080	23.474	2.612	20.861	18.28	18.28
197469	383117	21.827	0.965	20.861	8.68	8.68
197469	383154	21.494	0.632	20.861	8.28	8.28
197469	383191	21.454	0.593	20.861	8.88	8.88
197469	383228	21.298	0.437	20.861	8.28	8.28
197469	383265	21.226	0.365	20.861	7.68	7.68
197469	383302	21.154	0.292	20.861	8.08	8.08
197469	383339	21.216	0.355	20.861	8.28	8.28
197469	383376	21.231	0.37	20.861	8.28	8.28
197469	383413	21.2	0.339	20.861	7.88	7.88
197469	383450	21.164	0.303	20.861	7.88	7.88
197469	383487	21.132	0.271	20.861	7.88	7.88
197469	383524	21.105	0.244	20.861	7.88	7.88
197469	383561	21.082	0.221	20.861	7.88	7.88
197469	383598	21.062	0.201	20.861	7.88	7.88
197469	383635	21.045	0.183	20.861	7.68	7.68
197469	383672	21.029	0.168	20.861	7.68	7.68
197469	383709	21.016	0.155	20.861	7.68	7.68

BWL 2007.01 2020

197469	383746	21.004	0.143	20.861	7.48	7.48
197469	383783	20.994	0.139	20.861	7.48	7.48
197469	383820	20.985	0.123	20.861	7.48	7.48
197506	382377	20.92	0.058	20.861	7.48	7.48
197506	382414	20.925	0.063	20.861	7.48	7.48
197506	382451	20.929	0.067	20.861	7.48	7.48
197506	382488	20.933	0.072	20.861	7.48	7.48
197506	382525	20.938	0.077	20.861	7.48	7.48
197506	382562	20.944	0.083	20.861	7.48	7.48
197506	382599	20.951	0.089	20.861	7.48	7.48
197506	382636	20.958	0.097	20.861	7.48	7.48
197506	382673	20.967	0.105	20.861	7.48	7.48
197506	382710	20.977	0.115	20.861	7.48	7.48
197506	382747	20.988	0.126	20.861	7.68	7.68
197506	382784	21.002	0.14	20.861	7.68	7.68
197506	382821	21.018	0.157	20.861	7.68	7.68
197506	382858	21.039	0.177	20.861	7.68	7.68
197506	382895	21.065	0.204	20.861	7.68	7.68
197506	382932	21.103	0.242	20.861	7.68	7.68
197506	382969	21.167	0.305	20.861	7.88	7.88
197506	383006	21.33	0.468	20.861	8.28	8.28
197506	383043	21.755	0.893	20.861	8.28	8.28
197506	383080	21.54	0.679	20.861	7.88	7.88
197506	383117	21.668	0.806	20.861	8.08	8.08
197506	383154	21.446	0.585	20.861	7.88	7.88
197506	383191	21.459	0.597	20.861	8.08	8.08
197506	383228	21.334	0.472	20.861	8.68	8.68
197506	383265	21.288	0.426	20.861	8.48	8.48
197506	383302	21.215	0.353	20.861	8.08	8.08
197506	383339	21.272	0.411	20.861	8.28	8.28
197506	383376	21.283	0.421	20.861	8.48	8.48
197506	383413	21.238	0.376	20.861	8.08	8.08
197506	383450	21.192	0.331	20.861	7.88	7.88
197506	383487	21.153	0.291	20.861	7.88	7.88
197506	383524	21.12	0.259	20.861	7.88	7.88
197506	383561	21.094	0.232	20.861	7.88	7.88
197506	383598	21.071	0.21	20.861	7.68	7.68
197506	383635	21.053	0.191	20.861	7.68	7.68
197506	383672	21.037	0.175	20.861	7.68	7.68
197506	383709	21.023	0.161	20.861	7.68	7.68
197506	383746	21.01	0.149	20.861	7.48	7.48
197506	383783	20.999	0.138	20.861	7.48	7.48
197506	383820	20.99	0.128	20.861	7.48	7.48
197543	382377	20.92	0.058	20.861	7.48	7.48
197543	382414	20.925	0.063	20.861	7.48	7.48
197543	382451	20.929	0.067	20.861	7.48	7.48
197543	382488	20.933	0.072	20.861	7.48	7.48
197543	382525	20.938	0.077	20.861	7.48	7.48
197543	382562	20.944	0.083	20.861	7.48	7.48
197543	382599	20.951	0.089	20.861	7.48	7.48
197543	382636	20.958	0.096	20.861	7.48	7.48
197543	382673	20.967	0.105	20.861	7.48	7.48
197543	382710	20.977	0.115	20.861	7.48	7.48
197543	382747	20.988	0.127	20.861	7.48	7.48
197543	382784	21.002	0.141	20.861	7.48	7.48
197543	382821	21.02	0.158	20.861	7.48	7.48
197543	382858	21.042	0.181	20.861	7.48	7.48
197543	382895	21.075	0.214	20.861	7.68	7.68
197543	382932	21.128	0.266	20.861	7.68	7.68
197543	382969	21.213	0.352	20.861	8.28	8.28
197543	383006	21.346	0.485	20.861	7.88	7.88
197543	383043	21.373	0.512	20.861	7.68	7.68
197543	383080	21.391	0.529	20.861	7.68	7.68

BWL 2007.01 2020

197543	383117	21.368	0.506	20.861	7.68	7.68
197543	383154	21.364	0.502	20.861	7.68	7.68
197543	383191	21.383	0.522	20.861	8.08	8.08
197543	383228	21.233	0.372	20.861	8.08	8.08
197543	383265	21.24	0.379	20.861	8.08	8.08
197543	383302	21.311	0.449	20.861	8.08	8.08
197543	383339	21.368	0.507	20.861	8.48	8.48
197543	383376	21.356	0.494	20.861	8.48	8.48
197543	383413	21.288	0.425	20.861	8.28	8.28
197543	383450	21.228	0.367	20.861	8.08	8.08
197543	383487	21.181	0.319	20.861	8.08	8.08
197543	383524	21.143	0.281	20.861	7.88	7.88
197543	383561	21.111	0.25	20.861	7.88	7.88
197543	383598	21.086	0.224	20.861	7.88	7.88
197543	383635	21.064	0.203	20.861	7.68	7.68
197543	383672	21.047	0.185	20.861	7.68	7.68
197543	383709	21.031	0.17	20.861	7.48	7.48
197543	383746	21.017	0.156	20.861	7.48	7.48
197543	383783	21.006	0.144	20.861	7.48	7.48
197543	383820	20.995	0.134	20.861	7.48	7.48
197580	382377	20.92	0.058	20.861	7.48	7.48
197580	382414	20.925	0.063	20.861	7.48	7.48
197580	382451	20.929	0.067	20.861	7.48	7.48
197580	382488	20.933	0.072	20.861	7.48	7.48
197580	382525	20.938	0.077	20.861	7.48	7.48
197580	382562	20.944	0.083	20.861	7.48	7.48
197580	382599	20.951	0.089	20.861	7.48	7.48
197580	382636	20.958	0.097	20.861	7.48	7.48
197580	382673	20.967	0.105	20.861	7.48	7.48
197580	382710	20.977	0.116	20.861	7.48	7.48
197580	382747	20.99	0.128	20.861	7.48	7.48
197580	382784	21.005	0.143	20.861	7.48	7.48
197580	382821	21.024	0.163	20.861	7.48	7.48
197580	382858	21.051	0.189	20.861	7.48	7.48
197580	382895	21.086	0.224	20.861	7.68	7.68
197580	382932	21.131	0.27	20.861	7.68	7.68
197580	382969	21.198	0.336	20.861	7.68	7.68
197580	383006	21.264	0.402	20.861	7.68	7.68
197580	383043	21.308	0.446	20.861	7.68	7.68
197580	383080	21.328	0.467	20.861	8.08	8.08
197580	383117	21.33	0.468	20.861	7.88	7.88
197580	383154	21.336	0.475	20.861	7.88	7.88
197580	383191	21.393	0.531	20.861	8.08	8.08
197580	383228	21.381	0.52	20.861	7.88	7.88
197580	383265	21.664	0.802	20.861	7.88	7.88
197580	383302	21.54	0.679	20.861	8.08	8.08
197580	383339	21.49	0.628	20.861	8.48	8.48
197580	383376	21.422	0.56	20.861	8.08	8.08
197580	383413	21.328	0.467	20.861	8.08	8.08
197580	383450	21.256	0.394	20.861	8.08	8.08
197580	383487	21.2	0.338	20.861	8.08	8.08
197580	383524	21.157	0.296	20.861	8.08	8.08
197580	383561	21.123	0.262	20.861	7.88	7.88
197580	383598	21.096	0.234	20.861	7.88	7.88
197580	383635	21.072	0.211	20.861	7.88	7.88
197580	383672	21.053	0.192	20.861	7.68	7.68
197580	383709	21.036	0.175	20.861	7.68	7.68
197580	383746	21.022	0.161	20.861	7.48	7.48
197580	383783	21.01	0.148	20.861	7.48	7.48
197580	383820	20.999	0.137	20.861	7.48	7.48
197617	382377	20.92	0.059	20.861	7.48	7.48
197617	382414	20.925	0.063	20.861	7.48	7.48
197617	382451	20.929	0.067	20.861	7.48	7.48

BWL 2007.01 2020

197617	382488	20.933	0.072	20.861	7.48	7.48
197617	382525	20.938	0.077	20.861	7.48	7.48
197617	382562	20.944	0.083	20.861	7.48	7.48
197617	382599	20.951	0.089	20.861	7.48	7.48
197617	382636	20.958	0.097	20.861	7.48	7.48
197617	382673	20.967	0.105	20.861	7.48	7.48
197617	382710	20.977	0.116	20.861	7.48	7.48
197617	382747	20.99	0.129	20.861	7.48	7.48
197617	382784	21.006	0.144	20.861	7.48	7.48
197617	382821	21.025	0.164	20.861	7.48	7.48
197617	382858	21.049	0.187	20.861	7.48	7.48
197617	382895	21.078	0.217	20.861	7.68	7.68
197617	382932	21.118	0.257	20.861	7.68	7.68
197617	382969	21.165	0.304	20.861	7.68	7.68
197617	383006	21.209	0.347	20.861	7.88	7.88
197617	383043	21.27	0.409	20.861	7.88	7.88
197617	383080	21.304	0.442	20.861	7.88	7.88
197617	383117	21.316	0.454	20.861	7.68	7.68
197617	383154	21.359	0.498	20.861	7.68	7.68
197617	383191	21.424	0.563	20.861	7.88	7.88
197617	383228	21.477	0.615	20.861	7.68	7.68
197617	383265	21.534	0.672	20.861	8.08	8.08
197617	383302	21.57	0.709	20.861	7.68	7.68
197617	383339	21.5	0.639	20.861	8.28	8.28
197617	383376	21.393	0.531	20.861	8.08	8.08
197617	383413	21.313	0.451	20.861	8.08	8.08
197617	383450	21.248	0.387	20.861	8.08	8.08
197617	383487	21.199	0.337	20.861	7.68	7.68
197617	383524	21.158	0.297	20.861	7.68	7.68
197617	383561	21.125	0.264	20.861	7.68	7.68
197617	383598	21.098	0.237	20.861	7.48	7.48
197617	383635	21.075	0.214	20.861	7.48	7.48
197617	383672	21.055	0.194	20.861	7.48	7.48
197617	383709	21.039	0.177	20.861	7.48	7.48
197617	383746	21.024	0.162	20.861	7.48	7.48
197617	383783	21.011	0.15	20.861	7.48	7.48
197617	383820	21	0.138	20.861	7.48	7.48
197654	382377	20.92	0.058	20.861	7.48	7.48
197654	382414	20.924	0.063	20.861	7.48	7.48
197654	382451	20.928	0.066	20.861	7.48	7.48
197654	382488	20.932	0.071	20.861	7.48	7.48
197654	382525	20.937	0.076	20.861	7.48	7.48
197654	382562	20.943	0.081	20.861	7.48	7.48
197654	382599	20.949	0.088	20.861	7.48	7.48
197654	382636	20.957	0.095	20.861	7.48	7.48
197654	382673	20.966	0.104	20.861	7.48	7.48
197654	382710	20.977	0.115	20.861	7.48	7.48
197654	382747	20.989	0.128	20.861	7.48	7.48
197654	382784	21.004	0.142	20.861	7.48	7.48
197654	382821	21.021	0.159	20.861	7.48	7.48
197654	382858	21.041	0.18	20.861	7.68	7.68
197654	382895	21.068	0.207	20.861	7.68	7.68
197654	382932	21.102	0.24	20.861	7.68	7.68
197654	382969	21.136	0.275	20.861	7.88	7.88
197654	383006	21.177	0.315	20.861	7.88	7.88
197654	383043	21.218	0.357	20.861	7.88	7.88
197654	383080	21.246	0.385	20.861	7.88	7.88
197654	383117	21.306	0.445	20.861	7.68	7.68
197654	383154	21.373	0.511	20.861	7.68	7.68
197654	383191	21.449	0.588	20.861	7.88	7.88
197654	383228	21.532	0.67	20.861	7.88	7.88
197654	383265	21.54	0.679	20.861	7.88	7.88
197654	383302	21.52	0.658	20.861	7.88	7.88

BWL 2007.01 2020

197654	383339	21.425	0.563	20.861	7.68	7.68
197654	383376	21.355	0.494	20.861	7.48	7.48
197654	383413	21.277	0.415	20.861	7.48	7.48
197654	383450	21.219	0.358	20.861	7.48	7.48
197654	383487	21.179	0.317	20.861	7.48	7.48
197654	383524	21.146	0.285	20.861	7.48	7.48
197654	383561	21.118	0.257	20.861	7.48	7.48
197654	383598	21.094	0.232	20.861	7.48	7.48
197654	383635	21.072	0.211	20.861	7.48	7.48
197654	383672	21.054	0.192	20.861	7.48	7.48
197654	383709	21.038	0.176	20.861	7.28	7.28
197654	383746	21.024	0.162	20.861	7.28	7.28
197654	383783	21.011	0.15	20.861	7.28	7.28
197654	383820	21	0.139	20.861	7.28	7.28
197691	382377	20.919	0.057	20.861	7.48	7.48
197691	382414	20.923	0.062	20.861	7.48	7.48
197691	382451	20.927	0.066	20.861	7.48	7.48
197691	382488	20.931	0.07	20.861	7.48	7.48
197691	382525	20.937	0.075	20.861	7.48	7.48
197691	382562	20.942	0.081	20.861	7.48	7.48
197691	382599	20.949	0.087	20.861	7.48	7.48
197691	382636	20.956	0.095	20.861	7.48	7.48
197691	382673	20.965	0.103	20.861	7.48	7.48
197691	382710	20.974	0.113	20.861	7.48	7.48
197691	382747	20.986	0.124	20.861	7.48	7.48
197691	382784	20.998	0.137	20.861	7.48	7.48
197691	382821	21.015	0.153	20.861	7.68	7.68
197691	382858	21.035	0.174	20.861	7.68	7.68
197691	382895	21.06	0.198	20.861	7.68	7.68
197691	382932	21.085	0.223	20.861	7.88	7.88
197691	382969	21.109	0.248	20.861	7.88	7.88
197691	383006	21.137	0.275	20.861	7.88	7.88
197691	383043	21.163	0.302	20.861	7.88	7.88
197691	383080	21.198	0.337	20.861	7.48	7.48
197691	383117	21.268	0.407	20.861	7.48	7.48
197691	383154	21.35	0.488	20.861	7.48	7.48
197691	383191	21.431	0.569	20.861	7.48	7.48
197691	383228	21.474	0.613	20.861	7.88	7.88
197691	383265	21.479	0.617	20.861	7.88	7.88
197691	383302	21.434	0.572	20.861	7.88	7.88
197691	383339	21.363	0.502	20.861	7.28	7.28
197691	383376	21.286	0.424	20.861	7.28	7.28
197691	383413	21.24	0.378	20.861	7.28	7.28
197691	383450	21.195	0.334	20.861	7.28	7.28
197691	383487	21.156	0.295	20.861	7.28	7.28
197691	383524	21.127	0.265	20.861	7.28	7.28
197691	383561	21.104	0.242	20.861	7.28	7.28
197691	383598	21.083	0.222	20.861	7.28	7.28
197691	383635	21.065	0.204	20.861	7.28	7.28
197691	383672	21.049	0.187	20.861	7.28	7.28
197691	383709	21.034	0.173	20.861	7.28	7.28
197691	383746	21.022	0.16	20.861	7.28	7.28
197691	383783	21.01	0.148	20.861	7.28	7.28
197691	383820	20.999	0.138	20.861	7.28	7.28
197728	382377	20.918	0.057	20.861	7.48	7.48
197728	382414	20.923	0.061	20.861	7.48	7.48
197728	382451	20.927	0.065	20.861	7.48	7.48
197728	382488	20.931	0.069	20.861	7.48	7.48
197728	382525	20.936	0.074	20.861	7.48	7.48
197728	382562	20.941	0.08	20.861	7.48	7.48
197728	382599	20.947	0.086	20.861	7.48	7.48
197728	382636	20.954	0.093	20.861	7.48	7.48
197728	382673	20.962	0.101	20.861	7.48	7.48

BWL 2007.01 2020

198172	383598	20.968	0.106	20.861	7.28	7.28
198172	383635	20.964	0.102	20.861	7.28	7.28
198172	383672	20.96	0.098	20.861	7.28	7.28
198172	383709	20.955	0.094	20.861	7.28	7.28
198172	383746	20.951	0.09	20.861	7.28	7.28
198172	383783	20.947	0.086	20.861	7.28	7.28
198172	383820	20.944	0.082	20.861	7.28	7.28

PM10 - To	elichting	op de geta	llen:			
kolom 1	x-coordi	naat recep	torpunt			
kolom 2	y-coordi	naat recep	torpunt			
kolom 3	: gemiddel	de concent	ratie (bro	n + GCN) o	ver 5 jaa	r
kolom 4	: gemiddel	de concent	ratie (all	een bron)	over 5 ja	ar
kolom 5	: gemiddel	de concent	ratie (all	een GCN) o	ver 5 jaa	r
kolom 6	: gemiddel	d aantal o	verschrijd	ingen van	de grenswa	arde voor 24-u
kolom 7	: gemiddel	d aantal o	verschrijd	ingen van	de plandre	mpel voor 24-u

BWL 2007.01 emissiepunt 15 meter 2008

jaargemidd aantal ove X	vide gecor rschrijdin Y	rigeerd vo gsdagen is Totaal	or zeezout met 6 dag bron	met: 3 en gecorri GCN	ug/m3 geerd voor z N-norm	eezout N-plan
Kolomno:	1	2	3	4	5	7
	referenti	e jaar:	2008			
196692	382340	24.554	0.023	24.531	16.34	16.34
196692	382377	24.555	0.024	24.531	16.34	16.34
196692	382414	24.556	0.025	24.531	16.34	16.34
196692	382451	24.557	0.026	24.531	16.34	16.34
196692	382488	24.558	0.027	24.531	16.34	16.34
196692	382525	24.559	0.028	24.531	16.54	16.54
196692	382562	24.561	0.03	24.531	16.54	16.54
196692	382599	24.562	0.031	24.531	16.54	16.54
196692	382636	24.563	0.032	24.531	16.54	16.54
196692	382673	24.564	0.033	24.531	16.54	16.54
196692	382710	24.566	0.035	24.531	16.54	16.54
196692	382747	24.567	0.036	24.531	16.54	16.54
196692	382784	24.568	0.037	24.531	16.54	16.54
196692	382821	24.568	0.037	24.531	16.54	16.54
196692	382858	24.568	0.037	24.531	16.54	16.54
196692	382895	24.568	0.037	24.531	16.54	16.54
196692	382932	24.566	0.036	24.531	16.54	16.54
196692	382969	24.565	0.034	24.531	16.54	16.54
196692	383006	24.563	0.032	24.531	16.54	16.54
196692	383043	24.561	0.03	24.531	16.54	16.54
196692	383080	24.56	0.029	24.531	16.54	16.54
196692	383117	24.558	0.027	24.531	16.54	16.54
196692	383154	24.557	0.026	24.531	16.54	16.54
196692	383191	24.556	0.025	24.531	16.54	16.54
196692	383228	24.555	0.024	24.531	16.54	16.54
196692	383265	24.555	0.024	24.531	16.54	16.54
196692	383302	24.555	0.024	24.531	16.54	16.54
196692	383339	24.555	0.024	24.531	16.54	16.54
196692	383376	24.556	0.025	24.531	16.54	16.54
196692	383413	24.556	0.026	24.531	16.54	16.54
196692	383450	24.557	0.026	24.531	16.54	16.54
196692	383487	24.558	0.027	24.531	16.54	16.54
196692	383524	24.558	0.028	24.531	16.54	16.54
196692	383561	24.559	0.028	24.531	16.54	16.54
196692	383598	24.56	0.029	24.531	16.54	16.54
196692	383635	24.561	0.03	24.531	16.54	16.54
196692	383672	24.561	0.03	24.531	16.54	16.54
196692	383709	24.561	0.03	24.531	16.54	16.54
196692	383746	24.561	0.03	24.531	16.54	16.54
196692	383783	24.561	0.03	24.531	16.54	16.54
196692	383820	24.561	0.03	24.531	16.54	16.54
196729	382340	24.554	0.023	24.531	16.34	16.34
196729	382377	24.555	0.024	24.531	16.34	16.34
196729	382414	24.556	0.025	24.531	16.34	16.34
196729	382451	24.557	0.026	24.531	16.34	16.34
196729	382488	24.558	0.027	24.531	16.34	16.34
196729	382525	24.559	0.028	24.531	16.34	16.34
196729	382562	24.561	0.03	24.531	16.54	16.54
196729	382599	24.562	0.031	24.531	16.54	16.54
196729	382636	24.563	0.032	24.531	16.54	16.54
196729	382673	24.565	0.034	24.531	16.54	16.54
196729	382710	24.566	0.035	24.531	16.54	16.54
196729	382747	24.567	0.037	24.531	16.54	16.54
196729	382784	24.569	0.038	24.531	16.54	16.54
196729	382821	24.569	0.039	24.531	16.54	16.54
196729	382858	24.57	0.039	24.531	16.54	16.54
196729	382895	24.569	0.038	24.531	16.54	16.54
196729	382932	24.568	0.037	24.531	16.54	16.54

BWL 2007.01 emissiepunt 15 meter 2008

196729	382969	24.566	0.036	24.531	16.54	16.54
196729	383006	24.565	0.034	24.531	16.54	16.54
196729	383043	24.563	0.032	24.531	16.54	16.54
196729	383080	24.561	0.03	24.531	16.54	16.54
196729	383117	24.559	0.028	24.531	16.54	16.54
196729	383154	24.558	0.027	24.531	16.54	16.54
196729	383191	24.556	0.025	24.531	16.54	16.54
196729	383228	24.556	0.025	24.531	16.54	16.54
196729	383265	24.556	0.025	24.531	16.54	16.54
196729	383302	24.556	0.025	24.531	16.54	16.54
196729	383339	24.556	0.025	24.531	16.54	16.54
196729	383376	24.557	0.026	24.531	16.54	16.54
196729	383413	24.557	0.027	24.531	16.54	16.54
196729	383450	24.558	0.027	24.531	16.54	16.54
196729	383487	24.559	0.028	24.531	16.54	16.54
196729	383524	24.56	0.029	24.531	16.54	16.54
196729	383561	24.561	0.03	24.531	16.54	16.54
196729	383598	24.561	0.03	24.531	16.54	16.54
196729	383635	24.562	0.031	24.531	16.54	16.54
196729	383672	24.562	0.031	24.531	16.54	16.54
196729	383709	24.562	0.031	24.531	16.54	16.54
196729	383746	24.562	0.031	24.531	16.54	16.54
196729	383783	24.562	0.031	24.531	16.54	16.54
196729	383820	24.561	0.03	24.531	16.54	16.54
196766	382340	24.555	0.024	24.531	16.34	16.34
196766	382377	24.555	0.024	24.531	16.34	16.34
196766	382414	24.556	0.025	24.531	16.34	16.34
196766	382451	24.557	0.026	24.531	16.34	16.34
196766	382488	24.558	0.027	24.531	16.34	16.34
196766	382525	24.559	0.028	24.531	16.34	16.34
196766	382562	24.561	0.03	24.531	16.54	16.54
196766	382599	24.562	0.031	24.531	16.54	16.54
196766	382636	24.564	0.033	24.531	16.54	16.54
196766	382673	24.565	0.034	24.531	16.54	16.54
196766	382710	24.566	0.036	24.531	16.54	16.54
196766	382747	24.568	0.037	24.531	16.54	16.54
196766	382784	24.569	0.039	24.531	16.54	16.54
196766	382821	24.57	0.04	24.531	16.54	16.54
196766	382858	24.571	0.04	24.531	16.54	16.54
196766	382895	24.571	0.04	24.531	16.54	16.54
196766	382932	24.57	0.039	24.531	16.54	16.54
196766	382969	24.568	0.037	24.531	16.54	16.54
196766	383006	24.566	0.035	24.531	16.54	16.54
196766	383043	24.564	0.033	24.531	16.54	16.54
196766	383080	24.562	0.031	24.531	16.54	16.54
196766	383117	24.56	0.029	24.531	16.54	16.54
196766	383154	24.558	0.027	24.531	16.54	16.54
196766	383191	24.557	0.026	24.531	16.54	16.54
196766	383228	24.556	0.025	24.531	16.54	16.54
196766	383265	24.556	0.025	24.531	16.54	16.54
196766	383302	24.556	0.026	24.531	16.54	16.54
196766	383339	24.557	0.026	24.531	16.54	16.54
196766	383376	24.558	0.027	24.531	16.54	16.54
196766	383413	24.558	0.028	24.531	16.54	16.54
196766	383450	24.559	0.028	24.531	16.54	16.54
196766	383487	24.56	0.029	24.531	16.54	16.54
196766	383524	24.561	0.03	24.531	16.54	16.54
196766	383561	24.562	0.031	24.531	16.54	16.54
196766	383598	24.563	0.032	24.531	16.54	16.54
196766	383635	24.563	0.032	24.531	16.54	16.54
196766	383672	24.563	0.032	24.531	16.54	16.54
196766	383709	24.563	0.032	24.531	16.54	16.54
196766	383746	24.563	0.032	24.531	16.54	16.54

BWL 2007.01 emissiepunt 15 meter 2008

196766	383783	24.562	0.032	24.531	16.54	16.54
196766	383820	24.562	0.031	24.531	16.54	16.54
196803	382340	24.555	0.024	24.531	16.34	16.34
196803	382377	24.555	0.025	24.531	16.34	16.34
196803	382414	24.556	0.025	24.531	16.34	16.34
196803	382451	24.557	0.026	24.531	16.34	16.34
196803	382488	24.558	0.027	24.531	16.34	16.34
196803	382525	24.559	0.028	24.531	16.34	16.34
196803	382562	24.561	0.03	24.531	16.34	16.34
196803	382599	24.562	0.031	24.531	16.54	16.54
196803	382636	24.564	0.033	24.531	16.54	16.54
196803	382673	24.565	0.034	24.531	16.54	16.54
196803	382710	24.567	0.036	24.531	16.54	16.54
196803	382747	24.568	0.038	24.531	16.54	16.54
196803	382784	24.57	0.039	24.531	16.54	16.54
196803	382821	24.571	0.041	24.531	16.54	16.54
196803	382858	24.572	0.041	24.531	16.54	16.54
196803	382895	24.572	0.042	24.531	16.54	16.54
196803	382932	24.571	0.041	24.531	16.54	16.54
196803	382969	24.57	0.039	24.531	16.54	16.54
196803	383006	24.568	0.037	24.531	16.54	16.54
196803	383043	24.565	0.034	24.531	16.54	16.54
196803	383080	24.563	0.032	24.531	16.54	16.54
196803	383117	24.561	0.03	24.531	16.54	16.54
196803	383154	24.559	0.028	24.531	16.54	16.54
196803	383191	24.558	0.027	24.531	16.54	16.54
196803	383228	24.557	0.026	24.531	16.54	16.54
196803	383265	24.557	0.026	24.531	16.54	16.54
196803	383302	24.557	0.026	24.531	16.54	16.54
196803	383339	24.558	0.027	24.531	16.54	16.54
196803	383376	24.559	0.028	24.531	16.54	16.54
196803	383413	24.56	0.029	24.531	16.54	16.54
196803	383450	24.561	0.03	24.531	16.54	16.54
196803	383487	24.562	0.031	24.531	16.54	16.54
196803	383524	24.563	0.032	24.531	16.54	16.54
196803	383561	24.563	0.032	24.531	16.54	16.54
196803	383598	24.564	0.033	24.531	16.54	16.54
196803	383635	24.564	0.033	24.531	16.54	16.54
196803	383672	24.564	0.033	24.531	16.54	16.54
196803	383709	24.564	0.033	24.531	16.54	16.54
196803	383746	24.564	0.033	24.531	16.54	16.54
196803	383783	24.563	0.032	24.531	16.54	16.54
196803	383820	24.563	0.032	24.531	16.54	16.54
196840	382340	24.554	0.024	24.531	16.34	16.34
196840	382377	24.555	0.025	24.531	16.34	16.34
196840	382414	24.556	0.025	24.531	16.34	16.34
196840	382451	24.557	0.026	24.531	16.34	16.34
196840	382488	24.558	0.027	24.531	16.34	16.34
196840	382525	24.559	0.028	24.531	16.34	16.34
196840	382562	24.56	0.03	24.531	16.34	16.34
196840	382599	24.562	0.031	24.531	16.34	16.34
196840	382636	24.564	0.033	24.531	16.54	16.54
196840	382673	24.565	0.035	24.531	16.54	16.54
196840	382710	24.567	0.036	24.531	16.54	16.54
196840	382747	24.569	0.038	24.531	16.54	16.54
196840	382784	24.571	0.04	24.531	16.54	16.54
196840	382821	24.572	0.042	24.531	16.54	16.54
196840	382858	24.574	0.043	24.531	16.54	16.54
196840	382895	24.574	0.043	24.531	16.54	16.54
196840	382932	24.573	0.043	24.531	16.54	16.54
196840	382969	24.572	0.041	24.531	16.54	16.54
196840	383006	24.57	0.039	24.531	16.54	16.54
196840	383043	24.567	0.036	24.531	16.54	16.54

BWL 2007.01 emissiepunt 15 meter 2008

196840	383080	24.564	0.034	24.531	16.54	16.54
196840	383117	24.562	0.031	24.531	16.54	16.54
196840	383154	24.56	0.029	24.531	16.54	16.54
196840	383191	24.559	0.028	24.531	16.54	16.54
196840	383228	24.558	0.027	24.531	16.54	16.54
196840	383265	24.558	0.027	24.531	16.54	16.54
196840	383302	24.558	0.027	24.531	16.54	16.54
196840	383339	24.559	0.028	24.531	16.54	16.54
196840	383376	24.56	0.029	24.531	16.54	16.54
196840	383413	24.561	0.03	24.531	16.54	16.54
196840	383450	24.562	0.031	24.531	16.54	16.54
196840	383487	24.563	0.032	24.531	16.54	16.54
196840	383524	24.564	0.033	24.531	16.54	16.54
196840	383561	24.565	0.034	24.531	16.54	16.54
196840	383598	24.565	0.034	24.531	16.54	16.54
196840	383635	24.565	0.034	24.531	16.54	16.54
196840	383672	24.565	0.034	24.531	16.54	16.54
196840	383709	24.565	0.034	24.531	16.54	16.54
196840	383746	24.564	0.033	24.531	16.54	16.54
196840	383783	24.564	0.033	24.531	16.54	16.54
196840	383820	24.563	0.033	24.531	16.54	16.54
196877	382340	24.554	0.024	24.531	16.34	16.34
196877	382377	24.555	0.025	24.531	16.34	16.34
196877	382414	24.556	0.025	24.531	16.34	16.34
196877	382451	24.557	0.026	24.531	16.34	16.34
196877	382488	24.558	0.027	24.531	16.34	16.34
196877	382525	24.559	0.028	24.531	16.34	16.34
196877	382562	24.56	0.03	24.531	16.34	16.34
196877	382599	24.562	0.031	24.531	16.34	16.34
196877	382636	24.564	0.033	24.531	16.54	16.54
196877	382673	24.566	0.035	24.531	16.54	16.54
196877	382710	24.567	0.037	24.531	16.54	16.54
196877	382747	24.569	0.038	24.531	16.54	16.54
196877	382784	24.571	0.04	24.531	16.54	16.54
196877	382821	24.573	0.042	24.531	16.54	16.54
196877	382858	24.575	0.044	24.531	16.54	16.54
196877	382895	24.576	0.045	24.531	16.54	16.54
196877	382932	24.575	0.045	24.531	16.54	16.54
196877	382969	24.574	0.043	24.531	16.54	16.54
196877	383006	24.572	0.041	24.531	16.54	16.54
196877	383043	24.569	0.038	24.531	16.54	16.54
196877	383080	24.566	0.035	24.531	16.54	16.54
196877	383117	24.563	0.032	24.531	16.54	16.54
196877	383154	24.561	0.03	24.531	16.54	16.54
196877	383191	24.559	0.029	24.531	16.54	16.54
196877	383228	24.559	0.028	24.531	16.54	16.54
196877	383265	24.559	0.028	24.531	16.54	16.54
196877	383302	24.559	0.028	24.531	16.54	16.54
196877	383339	24.56	0.029	24.531	16.54	16.54
196877	383376	24.561	0.03	24.531	16.54	16.54
196877	383413	24.562	0.032	24.531	16.54	16.54
196877	383450	24.564	0.033	24.531	16.54	16.54
196877	383487	24.565	0.034	24.531	16.54	16.54
196877	383524	24.566	0.035	24.531	16.54	16.54
196877	383561	24.566	0.035	24.531	16.54	16.54
196877	383598	24.566	0.035	24.531	16.54	16.54
196877	383635	24.566	0.035	24.531	16.54	16.54
196877	383672	24.566	0.035	24.531	16.54	16.54
196877	383709	24.566	0.035	24.531	16.54	16.54
196877	383746	24.565	0.034	24.531	16.54	16.54
196877	383783	24.565	0.034	24.531	16.54	16.54
196877	383820	24.564	0.033	24.531	16.54	16.54
196914	382340	24.554	0.024	24.531	16.34	16.34

BWL 2007.01 emissiepunt 15 meter 2008

196914	382377	24.556	0.025	24.531	16.34	16.34
196914	382414	24.556	0.025	24.531	16.34	16.34
196914	382451	24.557	0.026	24.531	16.34	16.34
196914	382488	24.558	0.027	24.531	16.34	16.34
196914	382525	24.559	0.029	24.531	16.34	16.34
196914	382562	24.56	0.03	24.531	16.34	16.34
196914	382599	24.562	0.031	24.531	16.34	16.34
196914	382636	24.563	0.033	24.531	16.34	16.34
196914	382673	24.565	0.035	24.531	16.54	16.54
196914	382710	24.568	0.037	24.531	16.54	16.54
196914	382747	24.57	0.039	24.531	16.54	16.54
196914	382784	24.572	0.041	24.531	16.54	16.54
196914	382821	24.574	0.043	24.531	16.54	16.54
196914	382858	24.576	0.045	24.531	16.54	16.54
196914	382895	24.577	0.046	24.531	16.54	16.54
196914	382932	24.577	0.047	24.531	16.54	16.54
196914	382969	24.576	0.045	24.531	16.54	16.54
196914	383006	24.574	0.043	24.531	16.54	16.54
196914	383043	24.571	0.04	24.531	16.54	16.54
196914	383080	24.568	0.037	24.531	16.54	16.54
196914	383117	24.565	0.034	24.531	16.54	16.54
196914	383154	24.562	0.032	24.531	16.54	16.54
196914	383191	24.56	0.03	24.531	16.54	16.54
196914	383228	24.56	0.029	24.531	16.54	16.54
196914	383265	24.559	0.029	24.531	16.54	16.54
196914	383302	24.56	0.029	24.531	16.54	16.54
196914	383339	24.561	0.031	24.531	16.54	16.54
196914	383376	24.563	0.032	24.531	16.54	16.54
196914	383413	24.564	0.033	24.531	16.54	16.54
196914	383450	24.565	0.035	24.531	16.54	16.54
196914	383487	24.566	0.036	24.531	16.54	16.54
196914	383524	24.567	0.036	24.531	16.54	16.54
196914	383561	24.567	0.037	24.531	16.54	16.54
196914	383598	24.567	0.037	24.531	16.54	16.54
196914	383635	24.567	0.036	24.531	16.54	16.54
196914	383672	24.567	0.036	24.531	16.54	16.54
196914	383709	24.566	0.035	24.531	16.54	16.54
196914	383746	24.566	0.035	24.531	16.54	16.54
196914	383783	24.565	0.035	24.531	16.54	16.54
196914	383820	24.565	0.034	24.531	16.54	16.54
196951	382340	24.554	0.024	24.531	16.34	16.34
196951	382377	24.556	0.025	24.531	16.34	16.34
196951	382414	24.556	0.025	24.531	16.34	16.34
196951	382451	24.557	0.026	24.531	16.34	16.34
196951	382488	24.558	0.027	24.531	16.34	16.34
196951	382525	24.56	0.029	24.531	16.34	16.34
196951	382562	24.561	0.03	24.531	16.34	16.34
196951	382599	24.562	0.031	24.531	16.34	16.34
196951	382636	24.563	0.032	24.531	16.34	16.34
196951	382673	24.565	0.034	24.531	16.34	16.34
196951	382710	24.567	0.037	24.531	16.54	16.54
196951	382747	24.57	0.039	24.531	16.54	16.54
196951	382784	24.572	0.041	24.531	16.54	16.54
196951	382821	24.575	0.044	24.531	16.54	16.54
196951	382858	24.577	0.046	24.531	16.54	16.54
196951	382895	24.579	0.048	24.531	16.54	16.54
196951	382932	24.579	0.048	24.531	16.54	16.54
196951	382969	24.579	0.048	24.531	16.54	16.54
196951	383006	24.576	0.045	24.531	16.54	16.54
196951	383043	24.573	0.042	24.531	16.54	16.54
196951	383080	24.57	0.039	24.531	16.54	16.54
196951	383117	24.566	0.035	24.531	16.54	16.54
196951	383154	24.564	0.033	24.531	16.54	16.54

BWL 2007.01 emissiepunt 15 meter 2008

196951	383191	24.562	0.031	24.531	16.54	16.54
196951	383228	24.561	0.03	24.531	16.54	16.54
196951	383265	24.561	0.03	24.531	16.54	16.54
196951	383302	24.562	0.031	24.531	16.54	16.54
196951	383339	24.563	0.032	24.531	16.54	16.54
196951	383376	24.565	0.034	24.531	16.54	16.54
196951	383413	24.566	0.035	24.531	16.54	16.54
196951	383450	24.567	0.036	24.531	16.54	16.54
196951	383487	24.568	0.037	24.531	16.54	16.54
196951	383524	24.569	0.038	24.531	16.54	16.54
196951	383561	24.569	0.038	24.531	16.54	16.54
196951	383598	24.569	0.038	24.531	16.54	16.54
196951	383635	24.568	0.037	24.531	16.54	16.54
196951	383672	24.568	0.037	24.531	16.54	16.54
196951	383709	24.567	0.036	24.531	16.54	16.54
196951	383746	24.567	0.036	24.531	16.54	16.54
196951	383783	24.566	0.035	24.531	16.54	16.54
196951	383820	24.566	0.035	24.531	16.54	16.54
196988	382340	24.555	0.024	24.531	16.34	16.34
196988	382377	24.556	0.025	24.531	16.34	16.34
196988	382414	24.556	0.026	24.531	16.34	16.34
196988	382451	24.557	0.026	24.531	16.34	16.34
196988	382488	24.558	0.027	24.531	16.34	16.34
196988	382525	24.559	0.029	24.531	16.34	16.34
196988	382562	24.561	0.03	24.531	16.34	16.34
196988	382599	24.562	0.031	24.531	16.34	16.34
196988	382636	24.563	0.032	24.531	16.34	16.34
196988	382673	24.565	0.034	24.531	16.34	16.34
196988	382710	24.567	0.036	24.531	16.34	16.34
196988	382747	24.57	0.039	24.531	16.54	16.54
196988	382784	24.572	0.041	24.531	16.54	16.54
196988	382821	24.575	0.044	24.531	16.54	16.54
196988	382858	24.578	0.047	24.531	16.54	16.54
196988	382895	24.58	0.049	24.531	16.54	16.54
196988	382932	24.581	0.05	24.531	16.54	16.54
196988	382969	24.581	0.05	24.531	16.54	16.54
196988	383006	24.579	0.048	24.531	16.54	16.54
196988	383043	24.576	0.045	24.531	16.54	16.54
196988	383080	24.572	0.041	24.531	16.54	16.54
196988	383117	24.568	0.037	24.531	16.54	16.54
196988	383154	24.565	0.034	24.531	16.54	16.54
196988	383191	24.563	0.032	24.531	16.54	16.54
196988	383228	24.562	0.031	24.531	16.54	16.54
196988	383265	24.562	0.031	24.531	16.54	16.54
196988	383302	24.563	0.032	24.531	16.54	16.54
196988	383339	24.565	0.034	24.531	16.54	16.54
196988	383376	24.567	0.036	24.531	16.54	16.54
196988	383413	24.568	0.037	24.531	16.54	16.54
196988	383450	24.569	0.038	24.531	16.54	16.54
196988	383487	24.57	0.039	24.531	16.54	16.54
196988	383524	24.57	0.039	24.531	16.54	16.54
196988	383561	24.57	0.039	24.531	16.54	16.54
196988	383598	24.57	0.039	24.531	16.54	16.54
196988	383635	24.569	0.038	24.531	16.54	16.54
196988	383672	24.569	0.038	24.531	16.54	16.54
196988	383709	24.568	0.037	24.531	16.54	16.54
196988	383746	24.568	0.037	24.531	16.54	16.54
196988	383783	24.567	0.036	24.531	16.54	16.54
196988	383820	24.567	0.036	24.531	16.54	16.54
197025	382340	24.555	0.024	24.531	16.34	16.34
197025	382377	24.556	0.025	24.531	16.34	16.34
197025	382414	24.557	0.026	24.531	16.34	16.34
197025	382451	24.557	0.026	24.531	16.34	16.34

BWL 2007.01 emissiepunt 15 meter 2008

197025	382488	24.558	0.027	24.531	16.34	16.34
197025	382525	24.559	0.028	24.531	16.34	16.34
197025	382562	24.561	0.03	24.531	16.34	16.34
197025	382599	24.562	0.031	24.531	16.34	16.34
197025	382636	24.564	0.033	24.531	16.34	16.34
197025	382673	24.565	0.034	24.531	16.34	16.34
197025	382710	24.567	0.036	24.531	16.34	16.34
197025	382747	24.57	0.039	24.531	16.34	16.34
197025	382784	24.572	0.041	24.531	16.54	16.54
197025	382821	24.575	0.044	24.531	16.54	16.54
197025	382858	24.578	0.048	24.531	16.54	16.54
197025	382895	24.581	0.05	24.531	16.54	16.54
197025	382932	24.583	0.052	24.531	16.54	16.54
197025	382969	24.584	0.053	24.531	16.54	16.54
197025	383006	24.582	0.051	24.531	16.54	16.54
197025	383043	24.579	0.048	24.531	16.54	16.54
197025	383080	24.575	0.044	24.531	16.54	16.54
197025	383117	24.57	0.039	24.531	16.54	16.54
197025	383154	24.567	0.036	24.531	16.54	16.54
197025	383191	24.564	0.033	24.531	16.54	16.54
197025	383228	24.563	0.032	24.531	16.54	16.54
197025	383265	24.563	0.033	24.531	16.54	16.54
197025	383302	24.565	0.034	24.531	16.54	16.54
197025	383339	24.567	0.036	24.531	16.54	16.54
197025	383376	24.569	0.038	24.531	16.54	16.54
197025	383413	24.57	0.039	24.531	16.54	16.54
197025	383450	24.571	0.04	24.531	16.54	16.54
197025	383487	24.571	0.04	24.531	16.54	16.54
197025	383524	24.571	0.04	24.531	16.54	16.54
197025	383561	24.571	0.04	24.531	16.54	16.54
197025	383598	24.571	0.04	24.531	16.54	16.54
197025	383635	24.57	0.039	24.531	16.54	16.54
197025	383672	24.569	0.038	24.531	16.54	16.54
197025	383709	24.569	0.038	24.531	16.54	16.54
197025	383746	24.568	0.037	24.531	16.54	16.54
197025	383783	24.568	0.037	24.531	16.54	16.54
197025	383820	24.567	0.036	24.531	16.54	16.54
197062	382340	24.555	0.024	24.531	16.34	16.34
197062	382377	24.556	0.025	24.531	16.34	16.34
197062	382414	24.557	0.026	24.531	16.34	16.34
197062	382451	24.557	0.027	24.531	16.34	16.34
197062	382488	24.558	0.027	24.531	16.34	16.34
197062	382525	24.559	0.028	24.531	16.34	16.34
197062	382562	24.56	0.03	24.531	16.34	16.34
197062	382599	24.562	0.031	24.531	16.34	16.34
197062	382636	24.563	0.033	24.531	16.34	16.34
197062	382673	24.565	0.034	24.531	16.34	16.34
197062	382710	24.567	0.036	24.531	16.34	16.34
197062	382747	24.569	0.038	24.531	16.34	16.34
197062	382784	24.572	0.041	24.531	16.34	16.34
197062	382821	24.575	0.045	24.531	16.54	16.54
197062	382858	24.579	0.048	24.531	16.54	16.54
197062	382895	24.582	0.051	24.531	16.54	16.54
197062	382932	24.585	0.054	24.531	16.54	16.54
197062	382969	24.586	0.055	24.531	16.54	16.54
197062	383006	24.585	0.054	24.531	16.54	16.54
197062	383043	24.582	0.051	24.531	16.54	16.54
197062	383080	24.578	0.047	24.531	16.54	16.54
197062	383117	24.573	0.042	24.531	16.54	16.54
197062	383154	24.569	0.038	24.531	16.54	16.54
197062	383191	24.566	0.035	24.531	16.54	16.54
197062	383228	24.565	0.034	24.531	16.54	16.54
197062	383265	24.565	0.034	24.531	16.54	16.54

BWL 2007.01 emissiepunt 15 meter 2008

197062	383302	24.567	0.036	24.531	16.54	16.54
197062	383339	24.57	0.039	24.531	16.54	16.54
197062	383376	24.571	0.04	24.531	16.54	16.54
197062	383413	24.572	0.041	24.531	16.54	16.54
197062	383450	24.572	0.041	24.531	16.54	16.54
197062	383487	24.573	0.042	24.531	16.54	16.54
197062	383524	24.573	0.042	24.531	16.54	16.54
197062	383561	24.572	0.041	24.531	16.54	16.54
197062	383598	24.571	0.041	24.531	16.54	16.54
197062	383635	24.571	0.04	24.531	16.54	16.54
197062	383672	24.57	0.039	24.531	16.54	16.54
197062	383709	24.57	0.039	24.531	16.54	16.54
197062	383746	24.569	0.038	24.531	16.54	16.54
197062	383783	24.569	0.038	24.531	16.54	16.54
197062	383820	24.568	0.037	24.531	16.54	16.54
197099	382340	24.555	0.025	24.531	16.34	16.34
197099	382377	24.556	0.026	24.531	16.34	16.34
197099	382414	24.557	0.026	24.531	16.34	16.34
197099	382451	24.558	0.027	24.531	16.34	16.34
197099	382488	24.558	0.028	24.531	16.34	16.34
197099	382525	24.559	0.028	24.531	16.34	16.34
197099	382562	24.56	0.03	24.531	16.34	16.34
197099	382599	24.562	0.031	24.531	16.34	16.34
197099	382636	24.563	0.032	24.531	16.34	16.34
197099	382673	24.565	0.034	24.531	16.34	16.34
197099	382710	24.567	0.036	24.531	16.34	16.34
197099	382747	24.569	0.038	24.531	16.34	16.34
197099	382784	24.572	0.041	24.531	16.34	16.34
197099	382821	24.575	0.044	24.531	16.34	16.34
197099	382858	24.579	0.048	24.531	16.54	16.54
197099	382895	24.583	0.052	24.531	16.54	16.54
197099	382932	24.587	0.056	24.531	16.54	16.54
197099	382969	24.589	0.058	24.531	16.54	16.54
197099	383006	24.589	0.058	24.531	16.54	16.54
197099	383043	24.586	0.055	24.531	16.54	16.54
197099	383080	24.581	0.05	24.531	16.54	16.54
197099	383117	24.576	0.045	24.531	16.54	16.54
197099	383154	24.571	0.04	24.531	16.54	16.54
197099	383191	24.568	0.037	24.531	16.54	16.54
197099	383228	24.566	0.036	24.531	16.54	16.54
197099	383265	24.568	0.037	24.531	16.54	16.54
197099	383302	24.57	0.039	24.531	16.54	16.54
197099	383339	24.572	0.041	24.531	16.54	16.54
197099	383376	24.573	0.042	24.531	16.54	16.54
197099	383413	24.573	0.042	24.531	16.54	16.54
197099	383450	24.574	0.043	24.531	16.54	16.54
197099	383487	24.574	0.043	24.531	16.54	16.54
197099	383524	24.574	0.043	24.531	16.54	16.54
197099	383561	24.573	0.042	24.531	16.54	16.54
197099	383598	24.572	0.041	24.531	16.54	16.54
197099	383635	24.572	0.041	24.531	16.54	16.54
197099	383672	24.571	0.04	24.531	16.54	16.54
197099	383709	24.57	0.04	24.531	16.54	16.54
197099	383746	24.57	0.039	24.531	16.54	16.54
197099	383783	24.569	0.038	24.531	16.54	16.54
197099	383820	24.569	0.038	24.531	16.54	16.54
197136	382340	24.556	0.025	24.531	16.34	16.34
197136	382377	24.557	0.026	24.531	16.34	16.34
197136	382414	24.557	0.027	24.531	16.34	16.34
197136	382451	24.558	0.027	24.531	16.34	16.34
197136	382488	24.559	0.028	24.531	16.34	16.34
197136	382525	24.56	0.029	24.531	16.34	16.34
197136	382562	24.561	0.03	24.531	16.34	16.34

BWL 2007.01 emissiepunt 15 meter 2008

197136	382599	24.562	0.031	24.531	16.34	16.34
197136	382636	24.563	0.032	24.531	16.34	16.34
197136	382673	24.565	0.034	24.531	16.34	16.34
197136	382710	24.567	0.036	24.531	16.34	16.34
197136	382747	24.569	0.038	24.531	16.34	16.34
197136	382784	24.572	0.041	24.531	16.34	16.34
197136	382821	24.575	0.044	24.531	16.34	16.34
197136	382858	24.579	0.048	24.531	16.34	16.34
197136	382895	24.584	0.053	24.531	16.34	16.34
197136	382932	24.588	0.057	24.531	16.54	16.54
197136	382969	24.591	0.061	24.531	16.54	16.54
197136	383006	24.592	0.061	24.531	16.54	16.54
197136	383043	24.59	0.059	24.531	16.54	16.54
197136	383080	24.585	0.054	24.531	16.54	16.54
197136	383117	24.579	0.049	24.531	16.54	16.54
197136	383154	24.573	0.042	24.531	16.54	16.54
197136	383191	24.57	0.039	24.531	16.54	16.54
197136	383228	24.569	0.038	24.531	16.54	16.54
197136	383265	24.571	0.04	24.531	16.54	16.54
197136	383302	24.573	0.042	24.531	16.54	16.54
197136	383339	24.574	0.043	24.531	16.54	16.54
197136	383376	24.574	0.043	24.531	16.54	16.54
197136	383413	24.575	0.045	24.531	16.54	16.54
197136	383450	24.576	0.045	24.531	16.54	16.54
197136	383487	24.576	0.045	24.531	16.54	16.54
197136	383524	24.575	0.044	24.531	16.54	16.54
197136	383561	24.574	0.043	24.531	16.54	16.54
197136	383598	24.573	0.042	24.531	16.54	16.54
197136	383635	24.572	0.042	24.531	16.54	16.54
197136	383672	24.572	0.041	24.531	16.54	16.54
197136	383709	24.571	0.04	24.531	16.54	16.54
197136	383746	24.571	0.04	24.531	16.54	16.54
197136	383783	24.57	0.039	24.531	16.54	16.54
197136	383820	24.569	0.038	24.531	16.54	16.54
197173	382340	24.556	0.025	24.531	16.34	16.34
197173	382377	24.557	0.026	24.531	16.34	16.34
197173	382414	24.558	0.027	24.531	16.34	16.34
197173	382451	24.559	0.028	24.531	16.34	16.34
197173	382488	24.559	0.028	24.531	16.34	16.34
197173	382525	24.56	0.029	24.531	16.34	16.34
197173	382562	24.561	0.03	24.531	16.34	16.34
197173	382599	24.562	0.031	24.531	16.34	16.34
197173	382636	24.563	0.032	24.531	16.34	16.34
197173	382673	24.564	0.034	24.531	16.34	16.34
197173	382710	24.566	0.036	24.531	16.34	16.34
197173	382747	24.569	0.038	24.531	16.34	16.34
197173	382784	24.572	0.041	24.531	16.34	16.34
197173	382821	24.575	0.044	24.531	16.34	16.34
197173	382858	24.579	0.048	24.531	16.34	16.34
197173	382895	24.584	0.053	24.531	16.34	16.34
197173	382932	24.589	0.058	24.531	16.34	16.34
197173	382969	24.594	0.063	24.531	16.34	16.34
197173	383006	24.596	0.065	24.531	16.54	16.54
197173	383043	24.594	0.064	24.531	16.54	16.54
197173	383080	24.589	0.058	24.531	16.54	16.54
197173	383117	24.584	0.053	24.531	16.54	16.54
197173	383154	24.577	0.046	24.531	16.54	16.54
197173	383191	24.573	0.042	24.531	16.54	16.54
197173	383228	24.572	0.041	24.531	16.54	16.54
197173	383265	24.574	0.044	24.531	16.54	16.54
197173	383302	24.576	0.045	24.531	16.54	16.54
197173	383339	24.576	0.045	24.531	16.54	16.54
197173	383376	24.576	0.046	24.531	16.54	16.54

BWL 2007.01 emissiepunt 15 meter 2008

197173	383413	24.578	0.047	24.531	16.54	16.54
197173	383450	24.578	0.047	24.531	16.54	16.54
197173	383487	24.577	0.046	24.531	16.54	16.54
197173	383524	24.575	0.045	24.531	16.54	16.54
197173	383561	24.575	0.044	24.531	16.54	16.54
197173	383598	24.574	0.043	24.531	16.54	16.54
197173	383635	24.573	0.042	24.531	16.54	16.54
197173	383672	24.573	0.042	24.531	16.54	16.54
197173	383709	24.572	0.041	24.531	16.54	16.54
197173	383746	24.571	0.04	24.531	16.54	16.54
197173	383783	24.57	0.04	24.531	16.54	16.54
197173	383820	24.569	0.039	24.531	16.54	16.54
197210	382340	24.556	0.025	24.531	16.34	16.34
197210	382377	24.557	0.026	24.531	16.34	16.34
197210	382414	24.558	0.027	24.531	16.34	16.34
197210	382451	24.559	0.028	24.531	16.34	16.34
197210	382488	24.56	0.029	24.531	16.34	16.34
197210	382525	24.56	0.03	24.531	16.34	16.34
197210	382562	24.561	0.03	24.531	16.34	16.34
197210	382599	24.562	0.031	24.531	16.34	16.34
197210	382636	24.563	0.032	24.531	16.34	16.34
197210	382673	24.565	0.034	24.531	16.34	16.34
197210	382710	24.566	0.035	24.531	16.34	16.34
197210	382747	24.568	0.037	24.531	16.34	16.34
197210	382784	24.571	0.04	24.531	16.34	16.34
197210	382821	24.574	0.043	24.531	16.34	16.34
197210	382858	24.579	0.048	24.531	16.34	16.34
197210	382895	24.584	0.053	24.531	16.34	16.34
197210	382932	24.589	0.059	24.531	16.34	16.34
197210	382969	24.596	0.065	24.531	16.34	16.34
197210	383006	24.6	0.069	24.531	16.34	16.34
197210	383043	24.599	0.068	24.531	16.34	16.34
197210	383080	24.595	0.064	24.531	16.34	16.34
197210	383117	24.589	0.058	24.531	16.54	16.54
197210	383154	24.581	0.05	24.531	16.54	16.54
197210	383191	24.577	0.046	24.531	16.54	16.54
197210	383228	24.577	0.046	24.531	16.54	16.54
197210	383265	24.578	0.047	24.531	16.54	16.54
197210	383302	24.577	0.046	24.531	16.54	16.54
197210	383339	24.578	0.047	24.531	16.54	16.54
197210	383376	24.579	0.048	24.531	16.54	16.54
197210	383413	24.579	0.049	24.531	16.54	16.54
197210	383450	24.579	0.048	24.531	16.54	16.54
197210	383487	24.577	0.046	24.531	16.54	16.54
197210	383524	24.576	0.045	24.531	16.54	16.54
197210	383561	24.575	0.044	24.531	16.54	16.54
197210	383598	24.575	0.044	24.531	16.54	16.54
197210	383635	24.574	0.043	24.531	16.54	16.54
197210	383672	24.574	0.043	24.531	16.54	16.54
197210	383709	24.573	0.042	24.531	16.54	16.54
197210	383746	24.572	0.041	24.531	16.54	16.54
197210	383783	24.571	0.04	24.531	16.74	16.74
197210	383820	24.57	0.039	24.531	16.74	16.74
197247	382340	24.556	0.025	24.531	16.34	16.34
197247	382377	24.557	0.026	24.531	16.34	16.34
197247	382414	24.558	0.027	24.531	16.34	16.34
197247	382451	24.559	0.028	24.531	16.34	16.34
197247	382488	24.56	0.029	24.531	16.34	16.34
197247	382525	24.561	0.03	24.531	16.34	16.34
197247	382562	24.562	0.031	24.531	16.34	16.34
197247	382599	24.563	0.032	24.531	16.34	16.34
197247	382636	24.564	0.033	24.531	16.34	16.34
197247	382673	24.565	0.034	24.531	16.34	16.34

BWL 2007.01 emissiepunt 15 meter 2008

197247	382710	24.566	0.035	24.531	16.34	16.34
197247	382747	24.568	0.037	24.531	16.34	16.34
197247	382784	24.57	0.04	24.531	16.34	16.34
197247	382821	24.574	0.043	24.531	16.34	16.34
197247	382858	24.578	0.047	24.531	16.34	16.34
197247	382895	24.583	0.052	24.531	16.34	16.34
197247	382932	24.59	0.059	24.531	16.34	16.34
197247	382969	24.597	0.066	24.531	16.34	16.34
197247	383006	24.604	0.073	24.531	16.34	16.34
197247	383043	24.605	0.074	24.531	16.34	16.34
197247	383080	24.601	0.07	24.531	16.34	16.34
197247	383117	24.595	0.064	24.531	16.34	16.34
197247	383154	24.588	0.057	24.531	16.54	16.54
197247	383191	24.583	0.052	24.531	16.54	16.54
197247	383228	24.582	0.051	24.531	16.54	16.54
197247	383265	24.58	0.049	24.531	16.54	16.54
197247	383302	24.579	0.049	24.531	16.54	16.54
197247	383339	24.581	0.05	24.531	16.54	16.54
197247	383376	24.582	0.051	24.531	16.54	16.54
197247	383413	24.581	0.05	24.531	16.54	16.54
197247	383450	24.579	0.048	24.531	16.54	16.54
197247	383487	24.578	0.047	24.531	16.54	16.54
197247	383524	24.577	0.046	24.531	16.54	16.54
197247	383561	24.576	0.045	24.531	16.54	16.54
197247	383598	24.576	0.045	24.531	16.54	16.54
197247	383635	24.575	0.044	24.531	16.54	16.54
197247	383672	24.574	0.043	24.531	16.54	16.54
197247	383709	24.573	0.042	24.531	16.54	16.54
197247	383746	24.572	0.042	24.531	16.74	16.74
197247	383783	24.572	0.041	24.531	16.74	16.74
197247	383820	24.571	0.04	24.531	16.74	16.74
197284	382340	24.556	0.025	24.531	16.34	16.34
197284	382377	24.557	0.026	24.531	16.34	16.34
197284	382414	24.558	0.027	24.531	16.34	16.34
197284	382451	24.559	0.028	24.531	16.34	16.34
197284	382488	24.56	0.029	24.531	16.34	16.34
197284	382525	24.561	0.03	24.531	16.34	16.34
197284	382562	24.562	0.031	24.531	16.34	16.34
197284	382599	24.563	0.032	24.531	16.34	16.34
197284	382636	24.564	0.033	24.531	16.34	16.34
197284	382673	24.566	0.035	24.531	16.34	16.34
197284	382710	24.567	0.036	24.531	16.34	16.34
197284	382747	24.568	0.037	24.531	16.34	16.34
197284	382784	24.57	0.04	24.531	16.34	16.34
197284	382821	24.573	0.042	24.531	16.34	16.34
197284	382858	24.577	0.046	24.531	16.34	16.34
197284	382895	24.582	0.051	24.531	16.34	16.34
197284	382932	24.589	0.059	24.531	16.34	16.34
197284	382969	24.598	0.067	24.531	16.34	16.34
197284	383006	24.606	0.075	24.531	16.34	16.34
197284	383043	24.61	0.08	24.531	16.34	16.34
197284	383080	24.608	0.077	24.531	16.34	16.34
197284	383117	24.602	0.071	24.531	16.34	16.34
197284	383154	24.596	0.065	24.531	16.54	16.54
197284	383191	24.591	0.06	24.531	16.54	16.54
197284	383228	24.585	0.054	24.531	16.54	16.54
197284	383265	24.582	0.051	24.531	16.54	16.54
197284	383302	24.583	0.052	24.531	16.54	16.54
197284	383339	24.584	0.053	24.531	16.54	16.54
197284	383376	24.583	0.053	24.531	16.54	16.54
197284	383413	24.582	0.051	24.531	16.54	16.54
197284	383450	24.58	0.049	24.531	16.54	16.54
197284	383487	24.578	0.048	24.531	16.54	16.54

BWL 2007.01 emissiepunt 15 meter 2008

197284	383524	24.578	0.047	24.531	16.54	16.54
197284	383561	24.577	0.046	24.531	16.54	16.54
197284	383598	24.577	0.046	24.531	16.54	16.54
197284	383635	24.576	0.045	24.531	16.54	16.54
197284	383672	24.575	0.044	24.531	16.54	16.54
197284	383709	24.574	0.043	24.531	16.74	16.74
197284	383746	24.574	0.043	24.531	16.54	16.54
197284	383783	24.573	0.042	24.531	16.54	16.54
197284	383820	24.572	0.042	24.531	16.74	16.74
197321	382340	24.556	0.026	24.531	16.34	16.34
197321	382377	24.558	0.027	24.531	16.34	16.34
197321	382414	24.558	0.027	24.531	16.34	16.34
197321	382451	24.559	0.028	24.531	16.34	16.34
197321	382488	24.56	0.029	24.531	16.34	16.34
197321	382525	24.561	0.03	24.531	16.34	16.34
197321	382562	24.562	0.031	24.531	16.34	16.34
197321	382599	24.563	0.032	24.531	16.34	16.34
197321	382636	24.564	0.034	24.531	16.34	16.34
197321	382673	24.566	0.035	24.531	16.34	16.34
197321	382710	24.568	0.037	24.531	16.34	16.34
197321	382747	24.569	0.038	24.531	16.34	16.34
197321	382784	24.571	0.04	24.531	16.34	16.34
197321	382821	24.573	0.042	24.531	16.34	16.34
197321	382858	24.577	0.046	24.531	16.34	16.34
197321	382895	24.582	0.051	24.531	16.34	16.34
197321	382932	24.588	0.057	24.531	16.34	16.34
197321	382969	24.598	0.067	24.531	16.34	16.34
197321	383006	24.608	0.077	24.531	16.34	16.34
197321	383043	24.615	0.084	24.531	16.34	16.34
197321	383080	24.615	0.085	24.531	16.34	16.34
197321	383117	24.611	0.08	24.531	16.34	16.34
197321	383154	24.608	0.077	24.531	16.54	16.54
197321	383191	24.599	0.068	24.531	16.54	16.54
197321	383228	24.588	0.057	24.531	16.54	16.54
197321	383265	24.586	0.055	24.531	16.54	16.54
197321	383302	24.587	0.056	24.531	16.54	16.54
197321	383339	24.587	0.056	24.531	16.54	16.54
197321	383376	24.584	0.053	24.531	16.54	16.54
197321	383413	24.582	0.051	24.531	16.54	16.54
197321	383450	24.58	0.049	24.531	16.54	16.54
197321	383487	24.58	0.049	24.531	16.54	16.54
197321	383524	24.579	0.048	24.531	16.54	16.54
197321	383561	24.579	0.048	24.531	16.54	16.54
197321	383598	24.578	0.047	24.531	16.54	16.54
197321	383635	24.577	0.046	24.531	16.54	16.54
197321	383672	24.577	0.046	24.531	16.54	16.54
197321	383709	24.576	0.045	24.531	16.54	16.54
197321	383746	24.575	0.044	24.531	16.74	16.74
197321	383783	24.575	0.044	24.531	16.74	16.74
197321	383820	24.574	0.043	24.531	16.74	16.74
197358	382340	24.557	0.026	24.531	16.34	16.34
197358	382377	24.558	0.027	24.531	16.34	16.34
197358	382414	24.559	0.028	24.531	16.34	16.34
197358	382451	24.559	0.029	24.531	16.34	16.34
197358	382488	24.56	0.029	24.531	16.34	16.34
197358	382525	24.561	0.03	24.531	16.34	16.34
197358	382562	24.562	0.031	24.531	16.34	16.34
197358	382599	24.563	0.032	24.531	16.34	16.34
197358	382636	24.565	0.034	24.531	16.34	16.34
197358	382673	24.566	0.035	24.531	16.34	16.34
197358	382710	24.568	0.037	24.531	16.34	16.34
197358	382747	24.57	0.039	24.531	16.34	16.34
197358	382784	24.572	0.041	24.531	16.34	16.34

BWL 2007.01 emissiepunt 15 meter 2008

197358	382821	24.574	0.043	24.531	16.34	16.34
197358	382858	24.577	0.046	24.531	16.34	16.34
197358	382895	24.581	0.05	24.531	16.34	16.34
197358	382932	24.587	0.056	24.531	16.34	16.34
197358	382969	24.596	0.065	24.531	16.34	16.34
197358	383006	24.608	0.077	24.531	16.34	16.34
197358	383043	24.619	0.088	24.531	16.34	16.34
197358	383080	24.621	0.09	24.531	16.34	16.34
197358	383117	24.621	0.091	24.531	16.34	16.34
197358	383154	24.621	0.09	24.531	16.54	16.54
197358	383191	24.605	0.074	24.531	16.54	16.54
197358	383228	24.593	0.062	24.531	16.54	16.54
197358	383265	24.591	0.06	24.531	16.54	16.54
197358	383302	24.59	0.059	24.531	16.54	16.54
197358	383339	24.588	0.057	24.531	16.54	16.54
197358	383376	24.585	0.054	24.531	16.54	16.54
197358	383413	24.583	0.052	24.531	16.54	16.54
197358	383450	24.582	0.051	24.531	16.54	16.54
197358	383487	24.582	0.051	24.531	16.54	16.54
197358	383524	24.581	0.05	24.531	16.54	16.54
197358	383561	24.581	0.05	24.531	16.54	16.54
197358	383598	24.58	0.049	24.531	16.54	16.54
197358	383635	24.58	0.049	24.531	16.54	16.54
197358	383672	24.579	0.048	24.531	16.74	16.74
197358	383709	24.578	0.047	24.531	16.74	16.74
197358	383746	24.577	0.046	24.531	16.74	16.74
197358	383783	24.576	0.045	24.531	16.74	16.74
197358	383820	24.575	0.045	24.531	16.74	16.74
197395	382340	24.557	0.026	24.531	16.34	16.34
197395	382377	24.558	0.027	24.531	16.34	16.34
197395	382414	24.559	0.028	24.531	16.34	16.34
197395	382451	24.56	0.029	24.531	16.34	16.34
197395	382488	24.561	0.03	24.531	16.34	16.34
197395	382525	24.562	0.031	24.531	16.34	16.34
197395	382562	24.563	0.032	24.531	16.34	16.34
197395	382599	24.564	0.033	24.531	16.34	16.34
197395	382636	24.565	0.034	24.531	16.34	16.34
197395	382673	24.567	0.036	24.531	16.34	16.34
197395	382710	24.568	0.037	24.531	16.34	16.34
197395	382747	24.57	0.039	24.531	16.34	16.34
197395	382784	24.572	0.042	24.531	16.34	16.34
197395	382821	24.575	0.044	24.531	16.34	16.34
197395	382858	24.578	0.047	24.531	16.34	16.34
197395	382895	24.582	0.051	24.531	16.34	16.34
197395	382932	24.587	0.056	24.531	16.34	16.34
197395	382969	24.595	0.064	24.531	16.34	16.34
197395	383006	24.606	0.075	24.531	16.34	16.34
197395	383043	24.617	0.086	24.531	16.34	16.34
197395	383080	24.622	0.091	24.531	16.34	16.34
197395	383117	24.631	0.1	24.531	16.54	16.54
197395	383154	24.628	0.097	24.531	16.54	16.54
197395	383191	24.614	0.083	24.531	16.54	16.54
197395	383228	24.599	0.068	24.531	16.54	16.54
197395	383265	24.592	0.061	24.531	16.54	16.54
197395	383302	24.591	0.06	24.531	16.54	16.54
197395	383339	24.59	0.059	24.531	16.54	16.54
197395	383376	24.588	0.057	24.531	16.54	16.54
197395	383413	24.587	0.056	24.531	16.54	16.54
197395	383450	24.586	0.055	24.531	16.54	16.54
197395	383487	24.585	0.054	24.531	16.54	16.54
197395	383524	24.585	0.054	24.531	16.54	16.54
197395	383561	24.584	0.053	24.531	16.54	16.54
197395	383598	24.583	0.052	24.531	16.54	16.54

BWL 2007.01 emissiepunt 15 meter 2008

197395	383635	24.582	0.051	24.531	16.74	16.74
197395	383672	24.581	0.05	24.531	16.74	16.74
197395	383709	24.581	0.05	24.531	16.74	16.74
197395	383746	24.58	0.049	24.531	16.74	16.74
197395	383783	24.579	0.048	24.531	16.74	16.74
197395	383820	24.578	0.047	24.531	16.74	16.74
197432	382340	24.557	0.026	24.531	16.34	16.34
197432	382377	24.558	0.027	24.531	16.34	16.34
197432	382414	24.559	0.028	24.531	16.34	16.34
197432	382451	24.56	0.029	24.531	16.34	16.34
197432	382488	24.561	0.03	24.531	16.34	16.34
197432	382525	24.562	0.031	24.531	16.34	16.34
197432	382562	24.563	0.032	24.531	16.34	16.34
197432	382599	24.564	0.033	24.531	16.34	16.34
197432	382636	24.566	0.035	24.531	16.34	16.34
197432	382673	24.567	0.036	24.531	16.34	16.34
197432	382710	24.569	0.038	24.531	16.34	16.34
197432	382747	24.571	0.04	24.531	16.34	16.34
197432	382784	24.573	0.042	24.531	16.34	16.34
197432	382821	24.576	0.045	24.531	16.34	16.34
197432	382858	24.58	0.049	24.531	16.34	16.34
197432	382895	24.584	0.053	24.531	16.34	16.34
197432	382932	24.589	0.058	24.531	16.34	16.34
197432	382969	24.596	0.065	24.531	16.34	16.34
197432	383006	24.607	0.076	24.531	16.34	16.34
197432	383043	24.614	0.083	24.531	16.34	16.34
197432	383080	24.616	0.085	24.531	16.34	16.34
197432	383117	24.631	0.1	24.531	16.54	16.54
197432	383154	24.629	0.098	24.531	16.54	16.54
197432	383191	24.619	0.088	24.531	16.54	16.54
197432	383228	24.605	0.074	24.531	16.54	16.54
197432	383265	24.596	0.065	24.531	16.54	16.54
197432	383302	24.594	0.063	24.531	16.54	16.54
197432	383339	24.595	0.064	24.531	16.54	16.54
197432	383376	24.595	0.064	24.531	16.54	16.54
197432	383413	24.593	0.063	24.531	16.54	16.54
197432	383450	24.592	0.061	24.531	16.54	16.54
197432	383487	24.591	0.06	24.531	16.54	16.54
197432	383524	24.589	0.058	24.531	16.54	16.54
197432	383561	24.588	0.057	24.531	16.74	16.74
197432	383598	24.587	0.056	24.531	16.74	16.74
197432	383635	24.586	0.055	24.531	16.74	16.74
197432	383672	24.585	0.054	24.531	16.74	16.74
197432	383709	24.584	0.053	24.531	16.74	16.74
197432	383746	24.582	0.051	24.531	16.74	16.74
197432	383783	24.581	0.05	24.531	16.74	16.74
197432	383820	24.58	0.049	24.531	16.74	16.74
197469	382340	24.557	0.026	24.531	16.34	16.34
197469	382377	24.558	0.027	24.531	16.34	16.34
197469	382414	24.559	0.028	24.531	16.34	16.34
197469	382451	24.56	0.029	24.531	16.34	16.34
197469	382488	24.561	0.03	24.531	16.34	16.34
197469	382525	24.562	0.031	24.531	16.34	16.34
197469	382562	24.563	0.032	24.531	16.34	16.34
197469	382599	24.564	0.033	24.531	16.34	16.34
197469	382636	24.566	0.035	24.531	16.34	16.34
197469	382673	24.568	0.037	24.531	16.34	16.34
197469	382710	24.569	0.039	24.531	16.34	16.34
197469	382747	24.572	0.041	24.531	16.34	16.34
197469	382784	24.574	0.043	24.531	16.34	16.34
197469	382821	24.577	0.046	24.531	16.34	16.34
197469	382858	24.581	0.05	24.531	16.34	16.34
197469	382895	24.586	0.055	24.531	16.34	16.34

BWL 2007.01 emissiepunt 15 meter 2008

197469	382932	24.592	0.061	24.531	16.34	16.34
197469	382969	24.599	0.069	24.531	16.34	16.34
197469	383006	24.608	0.077	24.531	16.34	16.34
197469	383043	24.614	0.083	24.531	16.34	16.34
197469	383080	24.614	0.083	24.531	16.34	16.34
197469	383117	24.627	0.096	24.531	16.54	16.54
197469	383154	24.627	0.096	24.531	16.54	16.54
197469	383191	24.647	0.116	24.531	16.74	16.74
197469	383228	24.63	0.1	24.531	16.54	16.54
197469	383265	24.621	0.09	24.531	16.54	16.54
197469	383302	24.604	0.073	24.531	16.54	16.54
197469	383339	24.606	0.075	24.531	16.54	16.54
197469	383376	24.606	0.075	24.531	16.54	16.54
197469	383413	24.603	0.072	24.531	16.54	16.54
197469	383450	24.6	0.069	24.531	16.54	16.54
197469	383487	24.598	0.067	24.531	16.54	16.54
197469	383524	24.596	0.065	24.531	16.74	16.74
197469	383561	24.594	0.063	24.531	16.74	16.74
197469	383598	24.592	0.061	24.531	16.74	16.74
197469	383635	24.59	0.059	24.531	16.74	16.74
197469	383672	24.589	0.058	24.531	16.74	16.74
197469	383709	24.587	0.056	24.531	16.74	16.74
197469	383746	24.585	0.054	24.531	16.74	16.74
197469	383783	24.584	0.053	24.531	16.54	16.54
197469	383820	24.582	0.051	24.531	16.54	16.54
197506	382340	24.557	0.026	24.531	16.34	16.34
197506	382377	24.558	0.027	24.531	16.34	16.34
197506	382414	24.559	0.028	24.531	16.34	16.34
197506	382451	24.56	0.029	24.531	16.34	16.34
197506	382488	24.561	0.03	24.531	16.34	16.34
197506	382525	24.562	0.031	24.531	16.34	16.34
197506	382562	24.563	0.032	24.531	16.34	16.34
197506	382599	24.564	0.033	24.531	16.34	16.34
197506	382636	24.566	0.035	24.531	16.34	16.34
197506	382673	24.567	0.036	24.531	16.34	16.34
197506	382710	24.569	0.038	24.531	16.34	16.34
197506	382747	24.571	0.04	24.531	16.34	16.34
197506	382784	24.574	0.043	24.531	16.34	16.34
197506	382821	24.577	0.047	24.531	16.34	16.34
197506	382858	24.582	0.051	24.531	16.34	16.34
197506	382895	24.587	0.056	24.531	16.34	16.34
197506	382932	24.595	0.064	24.531	16.34	16.34
197506	382969	24.605	0.074	24.531	16.34	16.34
197506	383006	24.618	0.087	24.531	16.34	16.34
197506	383043	24.627	0.096	24.531	16.34	16.34
197506	383080	24.626	0.095	24.531	16.34	16.34
197506	383117	24.626	0.095	24.531	16.34	16.34
197506	383154	24.631	0.1	24.531	16.34	16.34
197506	383191	24.642	0.111	24.531	16.74	16.74
197506	383228	24.624	0.093	24.531	16.74	16.74
197506	383265	24.629	0.098	24.531	16.74	16.74
197506	383302	24.621	0.09	24.531	16.74	16.74
197506	383339	24.623	0.092	24.531	16.74	16.74
197506	383376	24.622	0.092	24.531	16.74	16.74
197506	383413	24.617	0.086	24.531	16.74	16.74
197506	383450	24.612	0.081	24.531	16.74	16.74
197506	383487	24.608	0.077	24.531	16.74	16.74
197506	383524	24.604	0.073	24.531	16.74	16.74
197506	383561	24.601	0.07	24.531	16.74	16.74
197506	383598	24.599	0.068	24.531	16.74	16.74
197506	383635	24.596	0.065	24.531	16.74	16.74
197506	383672	24.594	0.063	24.531	16.74	16.74
197506	383709	24.592	0.061	24.531	16.74	16.74

BWL 2007.01 emissiepunt 15 meter 2008

197506	383746	24.59	0.059	24.531	16.54	16.54
197506	383783	24.588	0.057	24.531	16.54	16.54
197506	383820	24.586	0.055	24.531	16.54	16.54
197543	382340	24.557	0.026	24.531	16.34	16.34
197543	382377	24.558	0.027	24.531	16.34	16.34
197543	382414	24.559	0.028	24.531	16.34	16.34
197543	382451	24.56	0.029	24.531	16.34	16.34
197543	382488	24.56	0.03	24.531	16.34	16.34
197543	382525	24.562	0.031	24.531	16.34	16.34
197543	382562	24.563	0.032	24.531	16.34	16.34
197543	382599	24.564	0.033	24.531	16.34	16.34
197543	382636	24.565	0.034	24.531	16.34	16.34
197543	382673	24.567	0.036	24.531	16.34	16.34
197543	382710	24.569	0.038	24.531	16.34	16.34
197543	382747	24.571	0.04	24.531	16.34	16.34
197543	382784	24.574	0.043	24.531	16.34	16.34
197543	382821	24.577	0.047	24.531	16.34	16.34
197543	382858	24.582	0.051	24.531	16.34	16.34
197543	382895	24.589	0.058	24.531	16.34	16.34
197543	382932	24.597	0.067	24.531	16.34	16.34
197543	382969	24.609	0.078	24.531	16.34	16.34
197543	383006	24.623	0.092	24.531	16.34	16.34
197543	383043	24.629	0.098	24.531	16.34	16.34
197543	383080	24.636	0.105	24.531	16.34	16.34
197543	383117	24.633	0.102	24.531	16.34	16.34
197543	383154	24.632	0.101	24.531	16.34	16.34
197543	383191	24.632	0.101	24.531	16.74	16.74
197543	383228	24.604	0.073	24.531	16.74	16.74
197543	383265	24.62	0.089	24.531	16.74	16.74
197543	383302	24.639	0.108	24.531	16.74	16.74
197543	383339	24.65	0.119	24.531	16.74	16.74
197543	383376	24.648	0.118	24.531	16.74	16.74
197543	383413	24.639	0.108	24.531	16.74	16.74
197543	383450	24.63	0.099	24.531	16.74	16.74
197543	383487	24.623	0.092	24.531	16.74	16.74
197543	383524	24.617	0.086	24.531	16.74	16.74
197543	383561	24.611	0.081	24.531	16.74	16.74
197543	383598	24.607	0.076	24.531	16.74	16.74
197543	383635	24.604	0.073	24.531	16.74	16.74
197543	383672	24.6	0.069	24.531	16.54	16.54
197543	383709	24.597	0.066	24.531	16.54	16.54
197543	383746	24.595	0.064	24.531	16.54	16.54
197543	383783	24.592	0.061	24.531	16.54	16.54
197543	383820	24.59	0.059	24.531	16.54	16.54
197580	382340	24.557	0.026	24.531	16.34	16.34
197580	382377	24.558	0.027	24.531	16.34	16.34
197580	382414	24.559	0.028	24.531	16.34	16.34
197580	382451	24.56	0.029	24.531	16.34	16.34
197580	382488	24.561	0.03	24.531	16.34	16.34
197580	382525	24.562	0.031	24.531	16.34	16.34
197580	382562	24.563	0.032	24.531	16.34	16.34
197580	382599	24.564	0.033	24.531	16.34	16.34
197580	382636	24.565	0.035	24.531	16.34	16.34
197580	382673	24.568	0.037	24.531	16.34	16.34
197580	382710	24.57	0.039	24.531	16.34	16.34
197580	382747	24.572	0.041	24.531	16.34	16.34
197580	382784	24.575	0.044	24.531	16.34	16.34
197580	382821	24.579	0.048	24.531	16.34	16.34
197580	382858	24.584	0.053	24.531	16.34	16.34
197580	382895	24.59	0.059	24.531	16.34	16.34
197580	382932	24.597	0.067	24.531	16.34	16.34
197580	382969	24.608	0.077	24.531	16.34	16.34
197580	383006	24.618	0.087	24.531	16.34	16.34

BWL 2007.01 emissiepunt 15 meter 2008

197580	383043	24.628	0.097	24.531	16.34	16.34
197580	383080	24.641	0.11	24.531	16.34	16.34
197580	383117	24.639	0.108	24.531	16.34	16.34
197580	383154	24.632	0.101	24.531	16.34	16.34
197580	383191	24.641	0.11	24.531	16.34	16.34
197580	383228	24.637	0.106	24.531	16.74	16.74
197580	383265	24.649	0.118	24.531	16.74	16.74
197580	383302	24.685	0.154	24.531	16.74	16.74
197580	383339	24.697	0.166	24.531	16.74	16.74
197580	383376	24.684	0.154	24.531	16.74	16.74
197580	383413	24.666	0.135	24.531	16.74	16.74
197580	383450	24.651	0.12	24.531	16.74	16.74
197580	383487	24.639	0.108	24.531	16.74	16.74
197580	383524	24.63	0.099	24.531	16.74	16.74
197580	383561	24.622	0.091	24.531	16.54	16.54
197580	383598	24.616	0.085	24.531	16.54	16.54
197580	383635	24.611	0.08	24.531	16.54	16.54
197580	383672	24.606	0.075	24.531	16.54	16.54
197580	383709	24.602	0.071	24.531	16.54	16.54
197580	383746	24.599	0.068	24.531	16.54	16.54
197580	383783	24.596	0.065	24.531	16.54	16.54
197580	383820	24.593	0.062	24.531	16.54	16.54
197617	382340	24.557	0.026	24.531	16.34	16.34
197617	382377	24.558	0.028	24.531	16.34	16.34
197617	382414	24.559	0.028	24.531	16.34	16.34
197617	382451	24.56	0.029	24.531	16.34	16.34
197617	382488	24.561	0.03	24.531	16.34	16.34
197617	382525	24.562	0.031	24.531	16.34	16.34
197617	382562	24.563	0.032	24.531	16.34	16.34
197617	382599	24.565	0.034	24.531	16.34	16.34
197617	382636	24.566	0.035	24.531	16.34	16.34
197617	382673	24.568	0.037	24.531	16.34	16.34
197617	382710	24.57	0.039	24.531	16.34	16.34
197617	382747	24.573	0.042	24.531	16.34	16.34
197617	382784	24.576	0.045	24.531	16.34	16.34
197617	382821	24.58	0.049	24.531	16.34	16.34
197617	382858	24.584	0.053	24.531	16.34	16.34
197617	382895	24.589	0.058	24.531	16.34	16.34
197617	382932	24.597	0.066	24.531	16.34	16.34
197617	382969	24.606	0.075	24.531	16.34	16.34
197617	383006	24.615	0.084	24.531	16.34	16.34
197617	383043	24.63	0.1	24.531	16.34	16.34
197617	383080	24.647	0.116	24.531	16.34	16.34
197617	383117	24.655	0.124	24.531	16.34	16.34
197617	383154	24.66	0.13	24.531	16.34	16.34
197617	383191	24.676	0.145	24.531	16.34	16.34
197617	383228	24.696	0.166	24.531	16.34	16.34
197617	383265	24.708	0.177	24.531	16.54	16.54
197617	383302	24.741	0.21	24.531	16.54	16.54
197617	383339	24.733	0.202	24.531	16.54	16.54
197617	383376	24.71	0.179	24.531	16.74	16.74
197617	383413	24.686	0.155	24.531	16.54	16.54
197617	383450	24.665	0.134	24.531	16.54	16.54
197617	383487	24.65	0.119	24.531	16.54	16.54
197617	383524	24.638	0.107	24.531	16.54	16.54
197617	383561	24.629	0.098	24.531	16.54	16.54
197617	383598	24.622	0.091	24.531	16.54	16.54
197617	383635	24.616	0.085	24.531	16.54	16.54
197617	383672	24.611	0.08	24.531	16.54	16.54
197617	383709	24.607	0.076	24.531	16.54	16.54
197617	383746	24.603	0.072	24.531	16.54	16.54
197617	383783	24.599	0.068	24.531	16.54	16.54
197617	383820	24.596	0.065	24.531	16.54	16.54

BWL 2007.01 emissiepunt 15 meter 2008

197654	382340	24.557	0.026	24.531	16.34	16.34
197654	382377	24.558	0.027	24.531	16.34	16.34
197654	382414	24.559	0.028	24.531	16.34	16.34
197654	382451	24.56	0.029	24.531	16.34	16.34
197654	382488	24.561	0.03	24.531	16.34	16.34
197654	382525	24.562	0.031	24.531	16.34	16.34
197654	382562	24.563	0.032	24.531	16.34	16.34
197654	382599	24.564	0.034	24.531	16.34	16.34
197654	382636	24.566	0.035	24.531	16.34	16.34
197654	382673	24.568	0.037	24.531	16.34	16.34
197654	382710	24.571	0.04	24.531	16.34	16.34
197654	382747	24.573	0.042	24.531	16.34	16.34
197654	382784	24.576	0.045	24.531	16.34	16.34
197654	382821	24.58	0.049	24.531	16.34	16.34
197654	382858	24.584	0.053	24.531	16.34	16.34
197654	382895	24.59	0.059	24.531	16.34	16.34
197654	382932	24.597	0.066	24.531	16.34	16.34
197654	382969	24.604	0.073	24.531	16.34	16.34
197654	383006	24.614	0.083	24.531	16.34	16.34
197654	383043	24.628	0.097	24.531	16.34	16.34
197654	383080	24.641	0.11	24.531	16.34	16.34
197654	383117	24.657	0.126	24.531	16.34	16.34
197654	383154	24.674	0.144	24.531	16.34	16.34
197654	383191	24.701	0.17	24.531	16.34	16.34
197654	383228	24.735	0.204	24.531	16.34	16.34
197654	383265	24.745	0.214	24.531	16.34	16.34
197654	383302	24.751	0.22	24.531	16.54	16.54
197654	383339	24.739	0.208	24.531	16.54	16.54
197654	383376	24.712	0.181	24.531	16.54	16.54
197654	383413	24.689	0.158	24.531	16.54	16.54
197654	383450	24.671	0.14	24.531	16.54	16.54
197654	383487	24.658	0.127	24.531	16.54	16.54
197654	383524	24.646	0.115	24.531	16.54	16.54
197654	383561	24.635	0.104	24.531	16.54	16.54
197654	383598	24.626	0.095	24.531	16.54	16.54
197654	383635	24.619	0.088	24.531	16.54	16.54
197654	383672	24.614	0.083	24.531	16.54	16.54
197654	383709	24.609	0.078	24.531	16.54	16.54
197654	383746	24.605	0.074	24.531	16.54	16.54
197654	383783	24.601	0.07	24.531	16.54	16.54
197654	383820	24.598	0.067	24.531	16.54	16.54
197691	382340	24.557	0.026	24.531	16.34	16.34
197691	382377	24.558	0.027	24.531	16.34	16.34
197691	382414	24.559	0.028	24.531	16.34	16.34
197691	382451	24.56	0.029	24.531	16.34	16.34
197691	382488	24.561	0.03	24.531	16.34	16.34
197691	382525	24.562	0.031	24.531	16.34	16.34
197691	382562	24.563	0.033	24.531	16.34	16.34
197691	382599	24.565	0.034	24.531	16.34	16.34
197691	382636	24.567	0.036	24.531	16.34	16.34
197691	382673	24.569	0.038	24.531	16.34	16.34
197691	382710	24.571	0.04	24.531	16.34	16.34
197691	382747	24.573	0.042	24.531	16.34	16.34
197691	382784	24.576	0.045	24.531	16.34	16.34
197691	382821	24.58	0.049	24.531	16.34	16.34
197691	382858	24.585	0.054	24.531	16.34	16.34
197691	382895	24.591	0.06	24.531	16.34	16.34
197691	382932	24.596	0.065	24.531	16.34	16.34
197691	382969	24.601	0.07	24.531	16.34	16.34
197691	383006	24.608	0.077	24.531	16.34	16.34
197691	383043	24.618	0.087	24.531	16.34	16.34
197691	383080	24.63	0.099	24.531	16.34	16.34
197691	383117	24.647	0.116	24.531	16.34	16.34

BWL 2007.01 emissiepunt 15 meter 2008

197691	383154	24.669	0.138	24.531	16.34	16.34
197691	383191	24.696	0.165	24.531	16.34	16.34
197691	383228	24.722	0.191	24.531	16.34	16.34
197691	383265	24.737	0.207	24.531	16.34	16.34
197691	383302	24.737	0.206	24.531	16.34	16.34
197691	383339	24.727	0.196	24.531	16.54	16.54
197691	383376	24.705	0.174	24.531	16.54	16.54
197691	383413	24.685	0.154	24.531	16.54	16.54
197691	383450	24.668	0.137	24.531	16.54	16.54
197691	383487	24.655	0.124	24.531	16.54	16.54
197691	383524	24.645	0.115	24.531	16.54	16.54
197691	383561	24.638	0.107	24.531	16.54	16.54
197691	383598	24.63	0.099	24.531	16.54	16.54
197691	383635	24.623	0.092	24.531	16.54	16.54
197691	383672	24.617	0.086	24.531	16.54	16.54
197691	383709	24.611	0.08	24.531	16.54	16.54
197691	383746	24.606	0.076	24.531	16.54	16.54
197691	383783	24.602	0.071	24.531	16.54	16.54
197691	383820	24.599	0.068	24.531	16.54	16.54
197728	382340	24.557	0.026	24.531	16.34	16.34
197728	382377	24.558	0.027	24.531	16.34	16.34
197728	382414	24.559	0.028	24.531	16.34	16.34
197728	382451	24.56	0.029	24.531	16.34	16.34
197728	382488	24.561	0.03	24.531	16.34	16.34
197728	382525	24.562	0.032	24.531	16.34	16.34
197728	382562	24.564	0.033	24.531	16.34	16.34
197728	382599	24.565	0.034	24.531	16.34	16.34
197728	382636	24.567	0.036	24.531	16.34	16.34
197728	382673	24.569	0.038	24.531	16.34	16.34
197728	382710	24.571	0.04	24.531	16.34	16.34
197728	382747	24.574	0.043	24.531	16.34	16.34
197728	382784	24.577	0.046	24.531	16.34	16.34
197728	382821	24.581	0.05	24.531	16.34	16.34
197728	382858	24.586	0.055	24.531	16.34	16.34
197728	382895	24.589	0.059	24.531	16.34	16.34
197728	382932	24.592	0.061	24.531	16.34	16.34
197728	382969	24.595	0.064	24.531	16.34	16.34
197728	383006	24.601	0.07	24.531	16.34	16.34
197728	383043	24.609	0.078	24.531	16.34	16.34
197728	383080	24.62	0.089	24.531	16.34	16.34
197728	383117	24.635	0.104	24.531	16.34	16.34
197728	383154	24.655	0.124	24.531	16.34	16.34
197728	383191	24.676	0.145	24.531	16.34	16.34
197728	383228	24.695	0.164	24.531	16.34	16.34
197728	383265	24.707	0.176	24.531	16.34	16.34
197728	383302	24.713	0.182	24.531	16.34	16.34
197728	383339	24.706	0.175	24.531	16.34	16.34
197728	383376	24.695	0.164	24.531	16.54	16.54
197728	383413	24.678	0.147	24.531	16.54	16.54
197728	383450	24.664	0.133	24.531	16.54	16.54
197728	383487	24.652	0.121	24.531	16.54	16.54
197728	383524	24.642	0.111	24.531	16.54	16.54
197728	383561	24.634	0.103	24.531	16.54	16.54
197728	383598	24.628	0.097	24.531	16.54	16.54
197728	383635	24.623	0.092	24.531	16.54	16.54
197728	383672	24.618	0.087	24.531	16.54	16.54
197728	383709	24.614	0.083	24.531	16.54	16.54
197728	383746	24.609	0.078	24.531	16.54	16.54
197728	383783	24.604	0.073	24.531	16.54	16.54
197728	383820	24.6	0.07	24.531	16.54	16.54
197765	382340	24.557	0.026	24.531	16.34	16.34
197765	382377	24.558	0.027	24.531	16.34	16.34
197765	382414	24.559	0.028	24.531	16.34	16.34

BWL 2007.01 emissiepunt 15 meter 2008

197765	382451	24.56	0.029	24.531	16.34	16.34
197765	382488	24.561	0.03	24.531	16.34	16.34
197765	382525	24.562	0.032	24.531	16.34	16.34
197765	382562	24.564	0.033	24.531	16.34	16.34
197765	382599	24.565	0.035	24.531	16.34	16.34
197765	382636	24.567	0.036	24.531	16.34	16.34
197765	382673	24.569	0.039	24.531	16.34	16.34
197765	382710	24.572	0.041	24.531	16.34	16.34
197765	382747	24.575	0.044	24.531	16.34	16.34
197765	382784	24.578	0.047	24.531	16.34	16.34
197765	382821	24.581	0.05	24.531	16.34	16.34
197765	382858	24.584	0.053	24.531	16.34	16.34
197765	382895	24.586	0.055	24.531	16.34	16.34
197765	382932	24.587	0.056	24.531	16.34	16.34
197765	382969	24.591	0.06	24.531	16.34	16.34
197765	383006	24.596	0.065	24.531	16.34	16.34
197765	383043	24.602	0.071	24.531	16.34	16.34
197765	383080	24.612	0.081	24.531	16.34	16.34
197765	383117	24.625	0.094	24.531	16.34	16.34
197765	383154	24.641	0.11	24.531	16.34	16.34
197765	383191	24.657	0.126	24.531	16.34	16.34
197765	383228	24.67	0.139	24.531	16.34	16.34
197765	383265	24.68	0.149	24.531	16.34	16.34
197765	383302	24.686	0.156	24.531	16.34	16.34
197765	383339	24.686	0.156	24.531	16.34	16.34
197765	383376	24.68	0.149	24.531	16.34	16.34
197765	383413	24.67	0.139	24.531	16.54	16.54
197765	383450	24.658	0.127	24.531	16.54	16.54
197765	383487	24.648	0.118	24.531	16.54	16.54
197765	383524	24.639	0.108	24.531	16.54	16.54
197765	383561	24.632	0.101	24.531	16.54	16.54
197765	383598	24.625	0.094	24.531	16.54	16.54
197765	383635	24.62	0.089	24.531	16.54	16.54
197765	383672	24.616	0.085	24.531	16.54	16.54
197765	383709	24.612	0.081	24.531	16.54	16.54
197765	383746	24.609	0.078	24.531	16.54	16.54
197765	383783	24.605	0.075	24.531	16.54	16.54
197765	383820	24.602	0.071	24.531	16.54	16.54
197802	382340	24.557	0.026	24.531	16.34	16.34
197802	382377	24.558	0.027	24.531	16.34	16.34
197802	382414	24.559	0.028	24.531	16.34	16.34
197802	382451	24.56	0.029	24.531	16.34	16.34
197802	382488	24.561	0.03	24.531	16.34	16.34
197802	382525	24.563	0.032	24.531	16.34	16.34
197802	382562	24.564	0.034	24.531	16.34	16.34
197802	382599	24.566	0.035	24.531	16.34	16.34
197802	382636	24.568	0.037	24.531	16.34	16.34
197802	382673	24.57	0.039	24.531	16.34	16.34
197802	382710	24.572	0.041	24.531	16.34	16.34
197802	382747	24.575	0.044	24.531	16.34	16.34
197802	382784	24.577	0.047	24.531	16.34	16.34
197802	382821	24.579	0.049	24.531	16.34	16.34
197802	382858	24.581	0.05	24.531	16.34	16.34
197802	382895	24.582	0.051	24.531	16.34	16.34
197802	382932	24.584	0.053	24.531	16.34	16.34
197802	382969	24.587	0.056	24.531	16.34	16.34
197802	383006	24.592	0.061	24.531	16.34	16.34
197802	383043	24.598	0.067	24.531	16.34	16.34
197802	383080	24.606	0.075	24.531	16.34	16.34
197802	383117	24.617	0.086	24.531	16.34	16.34
197802	383154	24.63	0.099	24.531	16.34	16.34
197802	383191	24.642	0.111	24.531	16.34	16.34
197802	383228	24.651	0.12	24.531	16.34	16.34

BWL 2007.01 emissiepunt 15 meter 2008

197802	383265	24.659	0.128	24.531	16.34	16.34
197802	383302	24.664	0.134	24.531	16.34	16.34
197802	383339	24.668	0.137	24.531	16.34	16.34
197802	383376	24.665	0.135	24.531	16.34	16.34
197802	383413	24.66	0.129	24.531	16.34	16.34
197802	383450	24.652	0.121	24.531	16.54	16.54
197802	383487	24.643	0.112	24.531	16.54	16.54
197802	383524	24.636	0.105	24.531	16.54	16.54
197802	383561	24.629	0.099	24.531	16.54	16.54
197802	383598	24.623	0.092	24.531	16.54	16.54
197802	383635	24.618	0.087	24.531	16.54	16.54
197802	383672	24.613	0.082	24.531	16.54	16.54
197802	383709	24.609	0.078	24.531	16.54	16.54
197802	383746	24.606	0.075	24.531	16.54	16.54
197802	383783	24.604	0.073	24.531	16.54	16.54
197802	383820	24.601	0.07	24.531	16.54	16.54
197839	382340	24.557	0.026	24.531	16.34	16.34
197839	382377	24.558	0.027	24.531	16.34	16.34
197839	382414	24.559	0.028	24.531	16.34	16.34
197839	382451	24.561	0.03	24.531	16.34	16.34
197839	382488	24.562	0.031	24.531	16.34	16.34
197839	382525	24.563	0.032	24.531	16.34	16.34
197839	382562	24.565	0.034	24.531	16.34	16.34
197839	382599	24.566	0.036	24.531	16.34	16.34
197839	382636	24.568	0.037	24.531	16.34	16.34
197839	382673	24.57	0.039	24.531	16.34	16.34
197839	382710	24.572	0.041	24.531	16.34	16.34
197839	382747	24.574	0.043	24.531	16.34	16.34
197839	382784	24.576	0.045	24.531	16.34	16.34
197839	382821	24.577	0.046	24.531	16.34	16.34
197839	382858	24.578	0.047	24.531	16.34	16.34
197839	382895	24.579	0.048	24.531	16.34	16.34
197839	382932	24.582	0.051	24.531	16.34	16.34
197839	382969	24.585	0.054	24.531	16.34	16.34
197839	383006	24.588	0.058	24.531	16.34	16.34
197839	383043	24.594	0.063	24.531	16.34	16.34
197839	383080	24.602	0.071	24.531	16.34	16.34
197839	383117	24.611	0.08	24.531	16.34	16.34
197839	383154	24.621	0.09	24.531	16.34	16.34
197839	383191	24.63	0.099	24.531	16.34	16.34
197839	383228	24.637	0.106	24.531	16.34	16.34
197839	383265	24.644	0.113	24.531	16.34	16.34
197839	383302	24.648	0.117	24.531	16.34	16.34
197839	383339	24.652	0.121	24.531	16.34	16.34
197839	383376	24.652	0.121	24.531	16.34	16.34
197839	383413	24.649	0.118	24.531	16.34	16.34
197839	383450	24.644	0.113	24.531	16.34	16.34
197839	383487	24.638	0.107	24.531	16.34	16.34
197839	383524	24.631	0.1	24.531	16.54	16.54
197839	383561	24.626	0.095	24.531	16.54	16.54
197839	383598	24.621	0.09	24.531	16.54	16.54
197839	383635	24.616	0.085	24.531	16.54	16.54
197839	383672	24.612	0.081	24.531	16.54	16.54
197839	383709	24.608	0.077	24.531	16.54	16.54
197839	383746	24.604	0.073	24.531	16.54	16.54
197839	383783	24.601	0.07	24.531	16.54	16.54
197839	383820	24.599	0.068	24.531	16.54	16.54
197876	382340	24.557	0.026	24.531	16.34	16.34
197876	382377	24.559	0.028	24.531	16.34	16.34
197876	382414	24.56	0.029	24.531	16.34	16.34
197876	382451	24.561	0.03	24.531	16.34	16.34
197876	382488	24.562	0.031	24.531	16.34	16.34
197876	382525	24.564	0.033	24.531	16.34	16.34

BWL 2007.01 emissiepunt 15 meter 2008

197876	382562	24.565	0.034	24.531	16.34	16.34
197876	382599	24.566	0.036	24.531	16.34	16.34
197876	382636	24.568	0.037	24.531	16.34	16.34
197876	382673	24.57	0.039	24.531	16.34	16.34
197876	382710	24.571	0.04	24.531	16.34	16.34
197876	382747	24.573	0.042	24.531	16.34	16.34
197876	382784	24.574	0.043	24.531	16.34	16.34
197876	382821	24.575	0.044	24.531	16.34	16.34
197876	382858	24.576	0.045	24.531	16.34	16.34
197876	382895	24.577	0.046	24.531	16.34	16.34
197876	382932	24.579	0.048	24.531	16.34	16.34
197876	382969	24.582	0.051	24.531	16.34	16.34
197876	383006	24.586	0.055	24.531	16.34	16.34
197876	383043	24.591	0.06	24.531	16.34	16.34
197876	383080	24.598	0.067	24.531	16.34	16.34
197876	383117	24.606	0.075	24.531	16.34	16.34
197876	383154	24.614	0.083	24.531	16.34	16.34
197876	383191	24.621	0.09	24.531	16.34	16.34
197876	383228	24.627	0.096	24.531	16.34	16.34
197876	383265	24.632	0.101	24.531	16.34	16.34
197876	383302	24.635	0.105	24.531	16.34	16.34
197876	383339	24.638	0.107	24.531	16.34	16.34
197876	383376	24.64	0.109	24.531	16.34	16.34
197876	383413	24.639	0.108	24.531	16.34	16.34
197876	383450	24.636	0.105	24.531	16.34	16.34
197876	383487	24.632	0.101	24.531	16.34	16.34
197876	383524	24.626	0.096	24.531	16.34	16.34
197876	383561	24.622	0.091	24.531	16.54	16.54
197876	383598	24.618	0.087	24.531	16.54	16.54
197876	383635	24.614	0.083	24.531	16.54	16.54
197876	383672	24.61	0.08	24.531	16.54	16.54
197876	383709	24.607	0.076	24.531	16.54	16.54
197876	383746	24.603	0.072	24.531	16.54	16.54
197876	383783	24.6	0.069	24.531	16.54	16.54
197876	383820	24.597	0.066	24.531	16.54	16.54
197913	382340	24.558	0.027	24.531	16.34	16.34
197913	382377	24.559	0.028	24.531	16.34	16.34
197913	382414	24.56	0.029	24.531	16.34	16.34
197913	382451	24.561	0.03	24.531	16.34	16.34
197913	382488	24.562	0.031	24.531	16.34	16.34
197913	382525	24.564	0.033	24.531	16.34	16.34
197913	382562	24.565	0.034	24.531	16.34	16.34
197913	382599	24.566	0.035	24.531	16.34	16.34
197913	382636	24.568	0.037	24.531	16.34	16.34
197913	382673	24.569	0.038	24.531	16.34	16.34
197913	382710	24.57	0.039	24.531	16.34	16.34
197913	382747	24.571	0.04	24.531	16.34	16.34
197913	382784	24.572	0.041	24.531	16.34	16.34
197913	382821	24.573	0.042	24.531	16.34	16.34
197913	382858	24.574	0.043	24.531	16.34	16.34
197913	382895	24.576	0.045	24.531	16.34	16.34
197913	382932	24.578	0.047	24.531	16.34	16.34
197913	382969	24.58	0.049	24.531	16.34	16.34
197913	383006	24.584	0.053	24.531	16.34	16.34
197913	383043	24.589	0.058	24.531	16.34	16.34
197913	383080	24.596	0.065	24.531	16.34	16.34
197913	383117	24.602	0.071	24.531	16.34	16.34
197913	383154	24.608	0.077	24.531	16.34	16.34
197913	383191	24.613	0.083	24.531	16.34	16.34
197913	383228	24.618	0.087	24.531	16.34	16.34
197913	383265	24.622	0.092	24.531	16.34	16.34
197913	383302	24.626	0.095	24.531	16.34	16.34
197913	383339	24.628	0.097	24.531	16.34	16.34

BWL 2007.01 emissiepunt 15 meter 2008

197913	383376	24.63	0.099	24.531	16.34	16.34
197913	383413	24.63	0.099	24.531	16.34	16.34
197913	383450	24.628	0.098	24.531	16.34	16.34
197913	383487	24.626	0.095	24.531	16.34	16.34
197913	383524	24.622	0.091	24.531	16.34	16.34
197913	383561	24.618	0.087	24.531	16.34	16.34
197913	383598	24.614	0.083	24.531	16.54	16.54
197913	383635	24.611	0.08	24.531	16.54	16.54
197913	383672	24.608	0.077	24.531	16.54	16.54
197913	383709	24.605	0.074	24.531	16.54	16.54
197913	383746	24.602	0.071	24.531	16.54	16.54
197913	383783	24.599	0.068	24.531	16.54	16.54
197913	383820	24.596	0.065	24.531	16.54	16.54
197950	382340	24.558	0.027	24.531	16.34	16.34
197950	382377	24.559	0.028	24.531	16.34	16.34
197950	382414	24.56	0.029	24.531	16.34	16.34
197950	382451	24.561	0.03	24.531	16.34	16.34
197950	382488	24.562	0.031	24.531	16.34	16.34
197950	382525	24.563	0.032	24.531	16.34	16.34
197950	382562	24.565	0.034	24.531	16.34	16.34
197950	382599	24.566	0.035	24.531	16.34	16.34
197950	382636	24.567	0.036	24.531	16.34	16.34
197950	382673	24.568	0.037	24.531	16.34	16.34
197950	382710	24.569	0.038	24.531	16.34	16.34
197950	382747	24.57	0.039	24.531	16.34	16.34
197950	382784	24.571	0.04	24.531	16.34	16.34
197950	382821	24.572	0.041	24.531	16.34	16.34
197950	382858	24.573	0.042	24.531	16.34	16.34
197950	382895	24.574	0.043	24.531	16.34	16.34
197950	382932	24.576	0.045	24.531	16.34	16.34
197950	382969	24.579	0.048	24.531	16.34	16.34
197950	383006	24.583	0.052	24.531	16.34	16.34
197950	383043	24.588	0.057	24.531	16.34	16.34
197950	383080	24.593	0.062	24.531	16.34	16.34
197950	383117	24.598	0.067	24.531	16.34	16.34
197950	383154	24.603	0.072	24.531	16.34	16.34
197950	383191	24.607	0.076	24.531	16.34	16.34
197950	383228	24.611	0.08	24.531	16.34	16.34
197950	383265	24.615	0.084	24.531	16.34	16.34
197950	383302	24.618	0.087	24.531	16.34	16.34
197950	383339	24.62	0.089	24.531	16.34	16.34
197950	383376	24.621	0.09	24.531	16.34	16.34
197950	383413	24.621	0.09	24.531	16.34	16.34
197950	383450	24.621	0.09	24.531	16.34	16.34
197950	383487	24.62	0.089	24.531	16.34	16.34
197950	383524	24.617	0.086	24.531	16.34	16.34
197950	383561	24.614	0.083	24.531	16.34	16.34
197950	383598	24.61	0.079	24.531	16.34	16.34
197950	383635	24.608	0.077	24.531	16.34	16.34
197950	383672	24.605	0.074	24.531	16.54	16.54
197950	383709	24.603	0.072	24.531	16.54	16.54
197950	383746	24.601	0.07	24.531	16.54	16.54
197950	383783	24.598	0.067	24.531	16.54	16.54
197950	383820	24.595	0.064	24.531	16.54	16.54
197987	382340	24.558	0.027	24.531	16.34	16.34
197987	382377	24.559	0.028	24.531	16.34	16.34
197987	382414	24.56	0.029	24.531	16.34	16.34
197987	382451	24.561	0.03	24.531	16.34	16.34
197987	382488	24.562	0.031	24.531	16.34	16.34
197987	382525	24.563	0.032	24.531	16.34	16.34
197987	382562	24.564	0.033	24.531	16.34	16.34
197987	382599	24.565	0.034	24.531	16.34	16.34
197987	382636	24.566	0.035	24.531	16.34	16.34

BWL 2007.01 emissiepunt 15 meter 2008

197987	382673	24.567	0.035	24.531	16.34	16.34
197987	382710	24.568	0.037	24.531	16.34	16.34
197987	382747	24.569	0.038	24.531	16.34	16.34
197987	382784	24.569	0.039	24.531	16.34	16.34
197987	382821	24.57	0.039	24.531	16.34	16.34
197987	382858	24.571	0.04	24.531	16.34	16.34
197987	382895	24.573	0.042	24.531	16.34	16.34
197987	382932	24.575	0.044	24.531	16.34	16.34
197987	382969	24.578	0.047	24.531	16.34	16.34
197987	383006	24.582	0.051	24.531	16.34	16.34
197987	383043	24.586	0.055	24.531	16.34	16.34
197987	383080	24.591	0.06	24.531	16.34	16.34
197987	383117	24.595	0.064	24.531	16.34	16.34
197987	383154	24.599	0.068	24.531	16.34	16.34
197987	383191	24.602	0.071	24.531	16.34	16.34
197987	383228	24.606	0.075	24.531	16.34	16.34
197987	383265	24.609	0.078	24.531	16.34	16.34
197987	383302	24.611	0.08	24.531	16.34	16.34
197987	383339	24.613	0.082	24.531	16.34	16.34
197987	383376	24.614	0.083	24.531	16.34	16.34
197987	383413	24.615	0.084	24.531	16.34	16.34
197987	383450	24.614	0.083	24.531	16.34	16.34
197987	383487	24.614	0.083	24.531	16.34	16.34
197987	383524	24.612	0.081	24.531	16.34	16.34
197987	383561	24.61	0.079	24.531	16.34	16.34
197987	383598	24.607	0.076	24.531	16.34	16.34
197987	383635	24.604	0.073	24.531	16.34	16.34
197987	383672	24.602	0.071	24.531	16.34	16.34
197987	383709	24.6	0.069	24.531	16.54	16.54
197987	383746	24.598	0.067	24.531	16.54	16.54
197987	383783	24.596	0.065	24.531	16.54	16.54
197987	383820	24.594	0.063	24.531	16.54	16.54
198024	382340	24.558	0.027	24.531	16.34	16.34
198024	382377	24.559	0.028	24.531	16.34	16.34
198024	382414	24.56	0.029	24.531	16.34	16.34
198024	382451	24.561	0.03	24.531	16.34	16.34
198024	382488	24.562	0.031	24.531	16.34	16.34
198024	382525	24.562	0.032	24.531	16.34	16.34
198024	382562	24.563	0.032	24.531	16.34	16.34
198024	382599	24.564	0.033	24.531	16.34	16.34
198024	382636	24.565	0.034	24.531	16.34	16.34
198024	382673	24.566	0.035	24.531	16.34	16.34
198024	382710	24.567	0.036	24.531	16.34	16.34
198024	382747	24.568	0.037	24.531	16.34	16.34
198024	382784	24.568	0.037	24.531	16.34	16.34
198024	382821	24.569	0.038	24.531	16.34	16.34
198024	382858	24.57	0.039	24.531	16.34	16.34
198024	382895	24.572	0.041	24.531	16.34	16.34
198024	382932	24.574	0.043	24.531	16.34	16.34
198024	382969	24.577	0.046	24.531	16.34	16.34
198024	383006	24.581	0.05	24.531	16.34	16.34
198024	383043	24.584	0.054	24.531	16.34	16.34
198024	383080	24.588	0.057	24.531	16.34	16.34
198024	383117	24.592	0.061	24.531	16.34	16.34
198024	383154	24.595	0.064	24.531	16.34	16.34
198024	383191	24.598	0.067	24.531	16.34	16.34
198024	383228	24.601	0.07	24.531	16.34	16.34
198024	383265	24.603	0.072	24.531	16.34	16.34
198024	383302	24.606	0.075	24.531	16.34	16.34
198024	383339	24.607	0.076	24.531	16.34	16.34
198024	383376	24.608	0.077	24.531	16.34	16.34
198024	383413	24.609	0.078	24.531	16.34	16.34
198024	383450	24.608	0.078	24.531	16.34	16.34

BWL 2007.01 emissiepunt 15 meter 2008

198024	383487	24.608	0.077	24.531	16.34	16.34
198024	383524	24.608	0.077	24.531	16.34	16.34
198024	383561	24.606	0.075	24.531	16.34	16.34
198024	383598	24.604	0.073	24.531	16.34	16.34
198024	383635	24.602	0.071	24.531	16.34	16.34
198024	383672	24.599	0.068	24.531	16.34	16.34
198024	383709	24.597	0.066	24.531	16.34	16.34
198024	383746	24.596	0.065	24.531	16.34	16.34
198024	383783	24.594	0.063	24.531	16.54	16.54
198024	383820	24.593	0.062	24.531	16.54	16.54
198061	382340	24.558	0.027	24.531	16.34	16.34
198061	382377	24.559	0.028	24.531	16.34	16.34
198061	382414	24.56	0.029	24.531	16.34	16.34
198061	382451	24.56	0.029	24.531	16.34	16.34
198061	382488	24.561	0.03	24.531	16.34	16.34
198061	382525	24.562	0.031	24.531	16.34	16.34
198061	382562	24.563	0.032	24.531	16.34	16.34
198061	382599	24.563	0.033	24.531	16.34	16.34
198061	382636	24.564	0.033	24.531	16.34	16.34
198061	382673	24.565	0.034	24.531	16.34	16.34
198061	382710	24.566	0.035	24.531	16.34	16.34
198061	382747	24.566	0.036	24.531	16.34	16.34
198061	382784	24.567	0.036	24.531	16.34	16.34
198061	382821	24.568	0.037	24.531	16.34	16.34
198061	382858	24.569	0.038	24.531	16.34	16.34
198061	382895	24.571	0.04	24.531	16.34	16.34
198061	382932	24.573	0.043	24.531	16.34	16.34
198061	382969	24.576	0.045	24.531	16.34	16.34
198061	383006	24.58	0.049	24.531	16.34	16.34
198061	383043	24.583	0.052	24.531	16.34	16.34
198061	383080	24.586	0.055	24.531	16.34	16.34
198061	383117	24.589	0.058	24.531	16.34	16.34
198061	383154	24.592	0.061	24.531	16.34	16.34
198061	383191	24.594	0.063	24.531	16.34	16.34
198061	383228	24.597	0.066	24.531	16.34	16.34
198061	383265	24.599	0.068	24.531	16.34	16.34
198061	383302	24.601	0.07	24.531	16.34	16.34
198061	383339	24.602	0.071	24.531	16.34	16.34
198061	383376	24.603	0.072	24.531	16.34	16.34
198061	383413	24.604	0.073	24.531	16.34	16.34
198061	383450	24.604	0.073	24.531	16.34	16.34
198061	383487	24.603	0.072	24.531	16.34	16.34
198061	383524	24.603	0.072	24.531	16.34	16.34
198061	383561	24.602	0.071	24.531	16.34	16.34
198061	383598	24.601	0.07	24.531	16.34	16.34
198061	383635	24.599	0.068	24.531	16.34	16.34
198061	383672	24.597	0.066	24.531	16.34	16.34
198061	383709	24.595	0.064	24.531	16.34	16.34
198061	383746	24.593	0.062	24.531	16.34	16.34
198061	383783	24.592	0.061	24.531	16.34	16.34
198061	383820	24.591	0.06	24.531	16.54	16.54
198098	382340	24.557	0.027	24.531	16.34	16.34
198098	382377	24.558	0.028	24.531	16.34	16.34
198098	382414	24.559	0.028	24.531	16.34	16.34
198098	382451	24.56	0.029	24.531	16.34	16.34
198098	382488	24.56	0.03	24.531	16.34	16.34
198098	382525	24.561	0.03	24.531	16.34	16.34
198098	382562	24.562	0.031	24.531	16.34	16.34
198098	382599	24.563	0.032	24.531	16.34	16.34
198098	382636	24.564	0.033	24.531	16.34	16.34
198098	382673	24.564	0.033	24.531	16.34	16.34
198098	382710	24.565	0.034	24.531	16.34	16.34
198098	382747	24.565	0.035	24.531	16.34	16.34

BWL 2007.01 emissiepunt 15 meter 2008

198098	382784	24.566	0.035	24.531	16.34	16.34
198098	382821	24.567	0.036	24.531	16.34	16.34
198098	382858	24.568	0.038	24.531	16.34	16.34
198098	382895	24.57	0.04	24.531	16.34	16.34
198098	382932	24.573	0.042	24.531	16.34	16.34
198098	382969	24.576	0.045	24.531	16.34	16.34
198098	383006	24.578	0.048	24.531	16.34	16.34
198098	383043	24.581	0.05	24.531	16.34	16.34
198098	383080	24.584	0.053	24.531	16.34	16.34
198098	383117	24.586	0.056	24.531	16.34	16.34
198098	383154	24.589	0.058	24.531	16.34	16.34
198098	383191	24.591	0.06	24.531	16.34	16.34
198098	383228	24.593	0.062	24.531	16.34	16.34
198098	383265	24.595	0.064	24.531	16.34	16.34
198098	383302	24.597	0.066	24.531	16.34	16.34
198098	383339	24.598	0.067	24.531	16.34	16.34
198098	383376	24.599	0.068	24.531	16.34	16.34
198098	383413	24.599	0.068	24.531	16.34	16.34
198098	383450	24.6	0.069	24.531	16.34	16.34
198098	383487	24.599	0.068	24.531	16.34	16.34
198098	383524	24.599	0.068	24.531	16.34	16.34
198098	383561	24.598	0.068	24.531	16.34	16.34
198098	383598	24.598	0.067	24.531	16.34	16.34
198098	383635	24.596	0.065	24.531	16.34	16.34
198098	383672	24.595	0.064	24.531	16.34	16.34
198098	383709	24.593	0.062	24.531	16.34	16.34
198098	383746	24.591	0.06	24.531	16.34	16.34
198098	383783	24.589	0.059	24.531	16.34	16.34
198098	383820	24.588	0.057	24.531	16.34	16.34
198135	382340	24.557	0.026	24.531	16.34	16.34
198135	382377	24.558	0.027	24.531	16.34	16.34
198135	382414	24.559	0.028	24.531	16.34	16.34
198135	382451	24.559	0.028	24.531	16.34	16.34
198135	382488	24.56	0.029	24.531	16.34	16.34
198135	382525	24.561	0.03	24.531	16.34	16.34
198135	382562	24.561	0.031	24.531	16.34	16.34
198135	382599	24.562	0.031	24.531	16.34	16.34
198135	382636	24.563	0.032	24.531	16.34	16.34
198135	382673	24.563	0.033	24.531	16.34	16.34
198135	382710	24.564	0.033	24.531	16.34	16.34
198135	382747	24.564	0.034	24.531	16.34	16.34
198135	382784	24.565	0.034	24.531	16.34	16.34
198135	382821	24.566	0.035	24.531	16.34	16.34
198135	382858	24.568	0.037	24.531	16.34	16.34
198135	382895	24.57	0.039	24.531	16.34	16.34
198135	382932	24.572	0.041	24.531	16.34	16.34
198135	382969	24.575	0.044	24.531	16.34	16.34
198135	383006	24.577	0.047	24.531	16.34	16.34
198135	383043	24.58	0.049	24.531	16.34	16.34
198135	383080	24.582	0.051	24.531	16.34	16.34
198135	383117	24.584	0.053	24.531	16.34	16.34
198135	383154	24.586	0.055	24.531	16.34	16.34
198135	383191	24.588	0.057	24.531	16.34	16.34
198135	383228	24.59	0.059	24.531	16.34	16.34
198135	383265	24.592	0.061	24.531	16.34	16.34
198135	383302	24.593	0.062	24.531	16.34	16.34
198135	383339	24.594	0.064	24.531	16.34	16.34
198135	383376	24.595	0.065	24.531	16.34	16.34
198135	383413	24.596	0.065	24.531	16.34	16.34
198135	383450	24.596	0.065	24.531	16.34	16.34
198135	383487	24.596	0.065	24.531	16.34	16.34
198135	383524	24.595	0.064	24.531	16.34	16.34
198135	383561	24.595	0.064	24.531	16.34	16.34

BWL 2007.01 emissiepunt 15 meter 2008

198135	383598	24.594	0.063	24.531	16.34	16.34
198135	383635	24.593	0.063	24.531	16.34	16.34
198135	383672	24.592	0.061	24.531	16.34	16.34
198135	383709	24.591	0.06	24.531	16.34	16.34
198135	383746	24.589	0.058	24.531	16.34	16.34
198135	383783	24.587	0.056	24.531	16.34	16.34
198135	383820	24.586	0.055	24.531	16.34	16.34
198172	382340	24.557	0.026	24.531	16.34	16.34
198172	382377	24.557	0.027	24.531	16.34	16.34
198172	382414	24.558	0.027	24.531	16.34	16.34
198172	382451	24.559	0.028	24.531	16.34	16.34
198172	382488	24.559	0.029	24.531	16.34	16.34
198172	382525	24.56	0.029	24.531	16.34	16.34
198172	382562	24.561	0.03	24.531	16.34	16.34
198172	382599	24.562	0.031	24.531	16.34	16.34
198172	382636	24.562	0.031	24.531	16.34	16.34
198172	382673	24.563	0.032	24.531	16.34	16.34
198172	382710	24.563	0.032	24.531	16.34	16.34
198172	382747	24.564	0.033	24.531	16.34	16.34
198172	382784	24.565	0.034	24.531	16.34	16.34
198172	382821	24.566	0.035	24.531	16.34	16.34
198172	382858	24.568	0.037	24.531	16.34	16.34
198172	382895	24.57	0.039	24.531	16.34	16.34
198172	382932	24.572	0.041	24.531	16.34	16.34
198172	382969	24.574	0.043	24.531	16.34	16.34
198172	383006	24.576	0.045	24.531	16.34	16.34
198172	383043	24.579	0.048	24.531	16.34	16.34
198172	383080	24.581	0.05	24.531	16.34	16.34
198172	383117	24.582	0.051	24.531	16.34	16.34
198172	383154	24.584	0.053	24.531	16.34	16.34
198172	383191	24.585	0.055	24.531	16.34	16.34
198172	383228	24.587	0.056	24.531	16.34	16.34
198172	383265	24.589	0.058	24.531	16.34	16.34
198172	383302	24.59	0.059	24.531	16.34	16.34
198172	383339	24.591	0.06	24.531	16.34	16.34
198172	383376	24.592	0.061	24.531	16.34	16.34
198172	383413	24.593	0.062	24.531	16.34	16.34
198172	383450	24.592	0.062	24.531	16.34	16.34
198172	383487	24.592	0.062	24.531	16.34	16.34
198172	383524	24.592	0.061	24.531	16.34	16.34
198172	383561	24.591	0.061	24.531	16.34	16.34
198172	383598	24.591	0.06	24.531	16.34	16.34
198172	383635	24.591	0.06	24.531	16.34	16.34
198172	383672	24.59	0.059	24.531	16.34	16.34
198172	383709	24.589	0.058	24.531	16.34	16.34
198172	383746	24.587	0.056	24.531	16.34	16.34
198172	383783	24.586	0.055	24.531	16.34	16.34
198172	383820	24.584	0.053	24.531	16.34	16.34

PM10 - To	elichting	op de geta	llen:			
kolom 1	: x-coordi	naat recep	torpunt			
kolom 2	: y-coordi	naat recep	torpunt			
kolom 3	: gemiddel	de concent	ratie (bro	n = GCN) o	ver 5 jaar	
kolom 4	: gemiddel	de concent	ratie (all	een bron)	over 5 jaar	
kolom 5	: gemiddel	de concent	ratie (all	een GCN) o	ver 5 jaar	
kolom 6	: gemiddel	d aantal o	verschrijd	ingen van	de grenswaar	de voor 24-u
kolom 7	: gemiddel	d aantal o	verschrijd	ingen van	de plandremg	el voor 24-u

BWL 2007.01 emissiepunt 15 meter 2010

jaargemidd aantal ove X	elde gecor rschrijdij Y	rigeerd vo gsdagen is Totaal referenti	or zeezout met 6 dag bron e jaar:	met: 3 en gecorri GCN	ug/m3 geerd voor z N-norm	eezout N-plan				
Kolomno:	1	2	3	4	5	6	7	2010		
196692	382340	23,072	0,023	23,049	12,25	12,25	12,25			
196692	382377	23,073	0,024	23,049	12,45	12,45	12,45			
196692	382414	23,074	0,025	23,049	12,45	12,45	12,45			
196692	382451	23,075	0,026	23,049	12,45	12,45	12,45			
196692	382488	23,076	0,027	23,049	12,25	12,25	12,25			
196692	382525	23,077	0,028	23,049	12,25	12,25	12,25			
196692	382562	23,078	0,029	23,049	12,25	12,25	12,25			
196692	382599	23,079	0,031	23,049	12,25	12,25	12,25			
196692	382636	23,081	0,032	23,049	12,25	12,25	12,25			
196692	382673	23,082	0,033	23,049	12,25	12,25	12,25			
196692	382710	23,083	0,034	23,049	12,25	12,25	12,25			
196692	382747	23,084	0,036	23,049	12,25	12,25	12,25			
196692	382784	23,085	0,037	23,049	12,25	12,25	12,25			
196692	382821	23,086	0,037	23,049	12,45	12,45	12,45			
196692	382858	23,086	0,037	23,049	12,45	12,45	12,45			
196692	382895	23,085	0,036	23,049	12,45	12,45	12,45			
196692	382932	23,084	0,035	23,049	12,25	12,25	12,25			
196692	382969	23,083	0,034	23,049	12,25	12,25	12,25			
196692	383006	23,081	0,032	23,049	12,25	12,25	12,25			
196692	383043	23,079	0,03	23,049	12,25	12,25	12,25			
196692	383080	23,077	0,029	23,049	12,25	12,25	12,25			
196692	383117	23,076	0,027	23,049	12,25	12,25	12,25			
196692	383154	23,074	0,026	23,049	12,25	12,25	12,25			
196692	383191	23,073	0,025	23,049	12,25	12,25	12,25			
196692	383228	23,073	0,024	23,049	12,25	12,25	12,25			
196692	383265	23,073	0,024	23,049	12,25	12,25	12,25			
196692	383302	23,073	0,024	23,049	12,25	12,25	12,25			
196692	383339	23,073	0,024	23,049	12,45	12,45	12,45			
196692	383376	23,074	0,025	23,049	12,45	12,45	12,45			
196692	383413	23,074	0,025	23,049	12,25	12,25	12,25			
196692	383450	23,075	0,026	23,049	12,25	12,25	12,25			
196692	383487	23,075	0,027	23,049	12,25	12,25	12,25			
196692	383524	23,076	0,027	23,049	12,25	12,25	12,25			
196692	383561	23,077	0,028	23,049	12,25	12,25	12,25			
196692	383598	23,078	0,029	23,049	12,25	12,25	12,25			
196692	383635	23,078	0,029	23,049	12,25	12,25	12,25			
196692	383672	23,079	0,03	23,049	12,25	12,25	12,25			
196692	383709	23,079	0,03	23,049	12,25	12,25	12,25			
196692	383746	23,079	0,03	23,049	12,25	12,25	12,25			
196692	383783	23,079	0,03	23,049	12,25	12,25	12,25			
196692	383820	23,078	0,029	23,049	12,25	12,25	12,25			
196729	382340	23,072	0,023	23,049	12,25	12,25	12,25			
196729	382377	23,073	0,024	23,049	12,25	12,25	12,25			
196729	382414	23,074	0,025	23,049	12,45	12,45	12,45			
196729	382451	23,075	0,026	23,049	12,45	12,45	12,45			
196729	382488	23,076	0,027	23,049	12,45	12,45	12,45			
196729	382525	23,077	0,028	23,049	12,45	12,45	12,45			
196729	382562	23,078	0,03	23,049	12,25	12,25	12,25			
196729	382599	23,08	0,031	23,049	12,25	12,25	12,25			
196729	382636	23,081	0,032	23,049	12,25	12,25	12,25			
196729	382673	23,082	0,033	23,049	12,25	12,25	12,25			
196729	382710	23,084	0,035	23,049	12,25	12,25	12,25			
196729	382747	23,085	0,036	23,049	12,25	12,25	12,25			
196729	382784	23,086	0,037	23,049	12,25	12,25	12,25			
196729	382821	23,087	0,038	23,049	12,45	12,45	12,45			
196729	382858	23,087	0,038	23,049	12,45	12,45	12,45			
196729	382895	23,087	0,038	23,049	12,45	12,45	12,45			
196729	382932	23,086	0,037	23,049	12,45	12,45	12,45			
196729	382969	23,084	0,035	23,049	12,25	12,25	12,25			
196729	383006	23,082	0,033	23,049	12,25	12,25	12,25			
196729	383043	23,08	0,031	23,049	12,25	12,25	12,25			
196729	383080	23,078	0,03	23,049	12,25	12,25	12,25			

BWL 2007.01 emissiepunt 15 meter 2010

196729	383117	23,077	0,028	23,049	12,25	12,25	12,25			
196729	383154	23,075	0,026	23,049	12,25	12,25	12,25			
196729	383191	23,074	0,025	23,049	12,25	12,25	12,25			
196729	383228	23,073	0,025	23,049	12,25	12,25	12,25			
196729	383265	23,073	0,024	23,049	12,25	12,25	12,25			
196729	383302	23,073	0,025	23,049	12,25	12,25	12,25			
196729	383339	23,074	0,025	23,049	12,45	12,45	12,45			
196729	383376	23,074	0,026	23,049	12,25	12,25	12,25			
196729	383413	23,075	0,026	23,049	12,25	12,25	12,25			
196729	383450	23,076	0,027	23,049	12,25	12,25	12,25			
196729	383487	23,076	0,028	23,049	12,25	12,25	12,25			
196729	383524	23,077	0,029	23,049	12,25	12,25	12,25			
196729	383561	23,078	0,029	23,049	12,25	12,25	12,25			
196729	383598	23,079	0,03	23,049	12,25	12,25	12,25			
196729	383635	23,079	0,031	23,049	12,25	12,25	12,25			
196729	383672	23,08	0,031	23,049	12,25	12,25	12,25			
196729	383709	23,08	0,031	23,049	12,25	12,25	12,25			
196729	383746	23,08	0,031	23,049	12,25	12,25	12,25			
196729	383783	23,079	0,031	23,049	12,25	12,25	12,25			
196729	383820	23,079	0,03	23,049	12,25	12,25	12,25			
196766	382340	23,072	0,023	23,049	12,25	12,25	12,25			
196766	382377	23,073	0,024	23,049	12,25	12,25	12,25			
196766	382414	23,074	0,025	23,049	12,45	12,45	12,45			
196766	382451	23,075	0,026	23,049	12,45	12,45	12,45			
196766	382488	23,076	0,027	23,049	12,45	12,45	12,45			
196766	382525	23,077	0,028	23,049	12,45	12,45	12,45			
196766	382562	23,078	0,03	23,049	12,45	12,45	12,45			
196766	382599	23,08	0,031	23,049	12,25	12,25	12,25			
196766	382636	23,081	0,032	23,049	12,25	12,25	12,25			
196766	382673	23,083	0,034	23,049	12,25	12,25	12,25			
196766	382710	23,084	0,035	23,049	12,45	12,45	12,45			
196766	382747	23,086	0,037	23,049	12,25	12,25	12,25			
196766	382784	23,087	0,038	23,049	12,45	12,45	12,45			
196766	382821	23,088	0,039	23,049	12,45	12,45	12,45			
196766	382858	23,089	0,04	23,049	12,45	12,45	12,45			
196766	382895	23,088	0,04	23,049	12,45	12,45	12,45			
196766	382932	23,087	0,039	23,049	12,45	12,45	12,45			
196766	382969	23,086	0,037	23,049	12,45	12,45	12,45			
196766	383006	23,084	0,035	23,049	12,25	12,25	12,25			
196766	383043	23,082	0,033	23,049	12,25	12,25	12,25			
196766	383080	23,08	0,031	23,049	12,25	12,25	12,25			
196766	383117	23,078	0,029	23,049	12,25	12,25	12,25			
196766	383154	23,076	0,027	23,049	12,25	12,25	12,25			
196766	383191	23,075	0,026	23,049	12,25	12,25	12,25			
196766	383228	23,074	0,025	23,049	12,25	12,25	12,25			
196766	383265	23,074	0,025	23,049	12,25	12,25	12,25			
196766	383302	23,074	0,025	23,049	12,25	12,25	12,25			
196766	383339	23,075	0,026	23,049	12,45	12,45	12,45			
196766	383376	23,075	0,027	23,049	12,25	12,25	12,25			
196766	383413	23,076	0,027	23,049	12,25	12,25	12,25			
196766	383450	23,077	0,028	23,049	12,25	12,25	12,25			
196766	383487	23,078	0,029	23,049	12,25	12,25	12,25			
196766	383524	23,079	0,03	23,049	12,25	12,25	12,25			
196766	383561	23,08	0,031	23,049	12,25	12,25	12,25			
196766	383598	23,08	0,031	23,049	12,25	12,25	12,25			
196766	383635	23,081	0,032	23,049	12,25	12,25	12,25			
196766	383672									

BWL 2007.01 emissiepunt 15 meter 2010

196803	382562	23.078	0.029	23.049	12.45	12.45
196803	382599	23.08	0.031	23.049	12.45	12.45
196803	382636	23.081	0.033	23.049	12.45	12.45
196803	382673	23.083	0.034	23.049	12.45	12.45
196803	382710	23.085	0.036	23.049	12.45	12.45
196803	382747	23.086	0.037	23.049	12.45	12.45
196803	382784	23.088	0.039	23.049	12.45	12.45
196803	382821	23.089	0.04	23.049	12.45	12.45
196803	382858	23.09	0.041	23.049	12.45	12.45
196803	382895	23.09	0.041	23.049	12.45	12.45
196803	382932	23.089	0.04	23.049	12.45	12.45
196803	382969	23.088	0.039	23.049	12.45	12.45
196803	383006	23.086	0.037	23.049	12.45	12.45
196803	383043	23.083	0.034	23.049	12.25	12.25
196803	383080	23.081	0.032	23.049	12.25	12.25
196803	383117	23.079	0.03	23.049	12.25	12.25
196803	383154	23.077	0.028	23.049	12.25	12.25
196803	383191	23.075	0.027	23.049	12.25	12.25
196803	383228	23.075	0.026	23.049	12.25	12.25
196803	383265	23.075	0.026	23.049	12.25	12.25
196803	383302	23.075	0.026	23.049	12.25	12.25
196803	383339	23.076	0.027	23.049	12.45	12.45
196803	383376	23.076	0.028	23.049	12.25	12.25
196803	383413	23.077	0.028	23.049	12.25	12.25
196803	383450	23.078	0.029	23.049	12.25	12.25
196803	383487	23.079	0.03	23.049	12.25	12.25
196803	383524	23.08	0.031	23.049	12.25	12.25
196803	383561	23.081	0.032	23.049	12.25	12.25
196803	383598	23.081	0.033	23.049	12.25	12.25
196803	383635	23.082	0.033	23.049	12.25	12.25
196803	383672	23.082	0.033	23.049	12.25	12.25
196803	383709	23.082	0.033	23.049	12.25	12.25
196803	383746	23.081	0.032	23.049	12.25	12.25
196803	383783	23.081	0.032	23.049	12.25	12.25
196803	383820	23.08	0.032	23.049	12.25	12.25
196840	382340	23.072	0.023	23.049	12.25	12.25
196840	382377	23.073	0.024	23.049	12.25	12.25
196840	382414	23.074	0.025	23.049	12.25	12.25
196840	382451	23.075	0.026	23.049	12.25	12.25
196840	382488	23.076	0.027	23.049	12.45	12.45
196840	382525	23.077	0.028	23.049	12.45	12.45
196840	382562	23.078	0.029	23.049	12.45	12.45
196840	382599	23.08	0.031	23.049	12.45	12.45
196840	382636	23.081	0.033	23.049	12.45	12.45
196840	382673	23.083	0.034	23.049	12.45	12.45
196840	382710	23.085	0.036	23.049	12.45	12.45
196840	382747	23.087	0.038	23.049	12.45	12.45
196840	382784	23.088	0.04	23.049	12.45	12.45
196840	382821	23.09	0.041	23.049	12.45	12.45
196840	382858	23.091	0.042	23.049	12.45	12.45
196840	382895	23.092	0.043	23.049	12.45	12.45
196840	382932	23.091	0.042	23.049	12.45	12.45
196840	382969	23.089	0.041	23.049	12.45	12.45
196840	383006	23.087	0.039	23.049	12.45	12.45
196840	383043	23.085	0.036	23.049	12.25	12.25
196840	383080	23.082	0.033	23.049	12.25	12.25
196840	383117	23.08	0.031	23.049	12.25	12.25
196840	383154	23.078	0.029	23.049	12.25	12.25
196840	383191	23.076	0.027	23.049	12.25	12.25
196840	383228	23.075	0.027	23.049	12.25	12.25
196840	383265	23.075	0.027	23.049	12.25	12.25
196840	383302	23.075	0.027	23.049	12.45	12.45
196840	383339	23.076	0.027	23.049	12.45	12.45
196840	383376	23.077	0.028	23.049	12.45	12.45
196840	383413	23.078	0.03	23.049	12.25	12.25
196840	383450	23.08	0.031	23.049	12.25	12.25
196840	383487	23.081	0.032	23.049	12.25	12.25

BWL 2007.01 emissiepunt 15 meter 2010

196840	383524	23.082	0.033	23.049	12.25	12.25
196840	383561	23.082	0.034	23.049	12.25	12.25
196840	383598	23.083	0.034	23.049	12.25	12.25
196840	383635	23.083	0.034	23.049	12.25	12.25
196840	383672	23.083	0.034	23.049	12.25	12.25
196840	383709	23.082	0.034	23.049	12.25	12.25
196840	383746	23.082	0.033	23.049	12.25	12.25
196840	383783	23.082	0.033	23.049	12.25	12.25
196840	383820	23.081	0.032	23.049	12.25	12.25
196877	382340	23.072	0.023	23.049	12.25	12.25
196877	382377	23.073	0.024	23.049	12.25	12.25
196877	382414	23.074	0.025	23.049	12.25	12.25
196877	382451	23.075	0.026	23.049	12.25	12.25
196877	382488	23.076	0.027	23.049	12.45	12.45
196877	382525	23.077	0.028	23.049	12.45	12.45
196877	382562	23.078	0.029	23.049	12.45	12.45
196877	382599	23.08	0.031	23.049	12.45	12.45
196877	382636	23.081	0.033	23.049	12.45	12.45
196877	382673	23.083	0.034	23.049	12.45	12.45
196877	382710	23.085	0.036	23.049	12.45	12.45
196877	382747	23.087	0.038	23.049	12.45	12.45
196877	382784	23.089	0.04	23.049	12.45	12.45
196877	382821	23.091	0.042	23.049	12.45	12.45
196877	382858	23.092	0.044	23.049	12.45	12.45
196877	382895	23.093	0.044	23.049	12.45	12.45
196877	382932	23.093	0.044	23.049	12.45	12.45
196877	382969	23.092	0.043	23.049	12.45	12.45
196877	383006	23.089	0.041	23.049	12.45	12.45
196877	383043	23.087	0.038	23.049	12.25	12.25
196877	383080	23.084	0.035	23.049	12.25	12.25
196877	383117	23.081	0.032	23.049	12.25	12.25
196877	383154	23.079	0.03	23.049	12.25	12.25
196877	383191	23.077	0.028	23.049	12.25	12.25
196877	383228	23.076	0.028	23.049	12.25	12.25
196877	383265	23.076	0.027	23.049	12.25	12.25
196877	383302	23.077	0.028	23.049	12.45	12.45
196877	383339	23.078	0.029	23.049	12.45	12.45
196877	383376	23.079	0.03	23.049	12.25	12.25
196877	383413	23.08	0.031	23.049	12.25	12.25
196877	383450	23.081	0.033	23.049	12.25	12.25
196877	383487	23.082	0.034	23.049	12.25	12.25
196877	383524	23.083	0.034	23.049	12.25	12.25
196877	383561	23.084	0.035	23.049	12.25	12.25
196877	383598	23.084	0.035	23.049	12.25	12.25
196877	383635	23.084	0.035	23.049	12.25	12.25
196877	383672	23.084	0.035	23.049	12.25	12.25
196877	383709	23.083	0.034	23.049	12.25	12.25
196877	383746	23.083	0.034	23.049	12.25	12.25
196877	383783	23.082	0.034	23.049	12.25	12.25
196877	383820	23.082	0.033	23.049	12.25	12.25
196914	382340	23.072	0.023	23.049	12.25	12.25
196914	382377	23.073	0.024	23.049	12.25	12.25
196914	382414	23.074	0.025	23.049	12.25	12.25
196914	382451	23.075	0.026	23.049	12.25	12.25
196914	382488	23.076	0.027	23.049	12.25	12.25
196914	382525	23.077	0.028	23.049	12.45	12.45
196914	382562	23.078	0.029	23.049	12.45	12.45
196914	382599	23.08	0.031	23.049	12.45	12.45
196914	382636	23.081	0.032	23.049	12.45	12.45
196914	382673	23.083	0.034	23.049	12.45	12.45
196914	382710	23.085	0.036	23.049	12.45	12.45
196914	382747	23.087	0.039	23.049	12.45	12.45
196914	382784	23.089	0.041	23.049	12.45	12.45
196914	382821	23.092	0.043	23.049	12.45	12.45
196914	382858	23.094	0.045	23.049	12.45	12.45
196914	382895	23.095	0.046	23.049	12.45	12.45
196914	382932	23.095	0.046	23.049	12.45	12.45

BWL 2007.01 emissiepunt 15 meter 2010

196914	382969	23.094	0.045	23.049	12.45	12.45
196914	383006	23.092	0.043	23.049	12.45	12.45
196914	383043	23.089	0.04	23.049	12.45	12.45
196914	383080	23.085	0.037	23.049	12.25	12.25
196914	383117	23.082	0.034	23.049	12.25	12.25
196914	383154	23.08	0.031	23.049	12.25	12.25
196914	383191	23.078	0.029	23.049	12.25	12.25
196914	383228	23.077	0.028	23.049	12.25	12.25
196914	383265	23.077	0.028	23.049	12.25	12.25
196914	383302	23.076	0.029	23.049	12.45	12.45
196914	383339	23.079	0.03	23.049	12.25	12.25
196914	383376	23.08	0.031	23.049	12.25	12.25
196914	383413	23.082	0.033	23.049	12.25	12.25
196914	383450	23.083	0.034	23.049	12.25	12.25
196914	383487	23.084	0.035	23.049	12.25	12.25
196914	383524	23.085	0.036	23.049	12.25	12.25
196914	383561	23.085	0.036	23.049	12.25	12.25
196914	383598	23.085	0.036	23.049	12.25	12.25
196914	383635	23.085	0.036	23.049	12.25	12.25
196914	383672	23.084	0.036	23.049	12.25	12.25
196914	383709	23.084	0.035	23.049	12.25	12.25
196914	383746	23.083	0.035	23.049	12.25	12.25
196914	383783	23.083	0.034	23.049	12.25	12.25
196914	383820	23.083	0.034	23.049	12.25	12.25
196951	382340	23.072	0.023	23.049	12.25	12.25
196951	382377	23.073	0.024	23.049	12.25	12.25
196951	382414	23.074	0.025	23.049	12.25	12.25
196951	382451	23.075	0.026	23.049	12.25	12.25
196951	382488	23.076	0.027	23.049	12.25	12.25
196951	382525	23.077	0.028	23.049	12.45	12.45
196951	382562	23.078	0.03	23.049	12.45	12.45
196951	382599	23.08	0.031	23.049	12.45	12.45
196951	382636	23.081	0.032	23.049	12.45	12.45
196951	382673	23.083	0.034	23.049	12.45	12.45
196951	382710	23.085	0.036	23.049	12.45	12.45
196951	382747	23.087	0.039	23.049	12.45	12.45
196951	382784	23.09	0.041	23.049	12.45	12.45
196951	382821	23.092	0.043	23.049	12.45	12.45
196951	382858	23.094	0.046	23.049	12.45	12.45
196951	382895	23.096	0.047	23.049	12.45	12.45
196951	382932	23.097	0.048	23.049	12.45	12.45
196951	382969	23.096	0.048	23.049	12.45	12.45
196951	383006	23.094	0.045	23.049	12.45	12.45
196951	383043	23.091	0.042	23.049	12.45	12.45
196951	383080	23.087	0.039	23.049	12.25	12.25
196951	383117	23.084	0.035	23.049	12.25	12.25
196951	383154	23.081	0.033	23.049	12.25	12.25
196951	383191	23.079	0.03	23.049	12.25	12.25
196951	383228	23.078	0.029	23.049	12.25	12.25
196951	383265	23.078	0.029	23.049	12.25	12.25
196951	383302	23.079	0.03	23.049	12.45	12.45
196951	383339	23.081	0.032	23.049	12.25	12.25
196951	383376	23.082	0.033	23.049	12.25	12.25
196951	383413	23.084	0.035	23.049	12.25	12.25
196951	383450	23.085	0.036	23.049	12.25	12.25
196951	383487	23.086	0.037	23.049	12.25	12.25
196951	383524	23.086	0.037	23.049	12.25	12.25
196951	383561	23.086	0.037	23.049	12.25	12.25
196951	383598	23.086	0.037	23.049	12.25	12.25
196951	383635	23.086	0.037	23.049	12.25	12.25
196951	383672	23.085	0.037	23.049	12.25	12.25
196951	383709	23.085	0.036	23.049	12.25	12.25
196951	383746	23.084	0.036	23.049	12.25	12.25
196951	383783	23.084	0.035	23.049	12.25	12.25
196951	383820	23.084	0.035	23.049	12.25	12.25
196988	382340	23.072	0.024	23.049	12.25	12.25
196988	382377	23.073	0.025	23.049	12.25	12.25

BWL 2007.01 emissiepunt 15 meter 2010

196988	382414	23.074	0.025	23.049	12.25	12.25
196988	382451	23.075	0.026	23.049	12.25	12.25
196988	382488	23.076	0.027	23.049	12.25	12.25
196988	382525	23.077	0.028	23.049	12.45	12.45
196988	382562	23.078	0.03	23.049	12.45	12.45
196988	382599	23.08	0.031	23.049	12.45	12.45
196988	382636	23.081	0.032	23.049	12.45	12.45
196988	382673	23.083	0.034	23.049	12.45	12.45
196988	382710	23.085	0.036	23.049	12.45	12.45
196988	382747	23.087	0.039	23.049	12.45	12.45
196988	382784	23.09	0.041	23.049	12.45	12.45
196988	382821	23.093	0.044	23.049	12.45	12.45
196988	382858	23.095	0.046	23.049	12.45	12.45
196988	382895	23.098	0.049	23.049	12.45	12.45
196988	382932	23.099	0.05	23.049	12.45	12.45
196988	382969	23.099	0.05	23.049	12.45	12.45
196988	383006	23.097	0.048	23.049	12.45	12.45
196988	383043	23.094	0.045	23.049	12.45	12.45
196988	383080	23.09	0.041	23.049	12.45	12.45
196988	383117	23.086	0.037	23.049	12.25	12.25
196988	383154	23.083	0.034	23.049	12.25	12.25
196988	383191	23.08	0.032	23.049	12.25	12.25
196988	383228	23.079	0.031	23.049	12.25	12.25
196988	383265	23.08	0.031	23.049	12.25	12.25
196988	383302	23.081	0.032	23.049	12.25	12.25
196988	383339	23.082	0.034	23.049	12.25	12.25
196988	383376	23.084	0.035	23.049	12.25	12.25
196988	383413	23.085	0.037	23.049	12.25	12.25
196988	383450	23.087	0.038	23.049	12.25	12.25
196988	383487	23.087	0.038	23.049	12.25	12.25
196988	383524	23.087	0.039	23.049	12.25	12.25
196988	383561	23.088	0.039	23.049	12.25	12.25
196988	383598	23.087	0.039	23.049	12.25	12.25
196988	383635	23.087	0.038	23.049	12.25	12.25
196988	383672	23.086	0.037	23.049	12.25	12.25
196988	383709	23.086	0.037	23.049	12.25	12.25
196988	383746	23.085	0.036	23.049	12.25	12.25
196988	383783	23.085	0.036	23.049	12.25	12.25
196988	383820	23.084	0.035	23.049	12.25	12.25
197025	382340	23.073	0.024	23.049	12.25	12.25
197025	382377	23.074	0.025	23.049	12.25	12.25
197025	382414	23.074	0.025	23.049	12.25	12.25
197025	382451	23.075	0.026	23.049	12.25	12.25
197025	382488	23.076	0.027	23.049	12.25	12.25
197025	382525	23.077	0.028	23.049	12.25	12.25
197025	382562	23.078	0.03	23.049	12.45	12.45
197025	382599	23.08	0.031	23.049	12.45	12.45
197025	382636	23.081	0.032	23.049	12.45	12.45
197025	382673	23.083	0.034	23.049	12.45	12.45
197025	382710	23.085	0.036	23.049	12.45	12.45
197025	382747	23.087	0.039	23.049	12.45	12.45
197025	382784	23.09	0.041	23.049	12.45	12.45
197025	382821	23.093	0.044	23.049	12.45	12.45
197025	382858	23.095	0.047	23.049	12.45	12.45
197025	382895	23.099	0.05	23.049	12.45	12.45
197025	382932	23.101	0.052	23.049	12.45	12.45
197025	382969	23.101	0.053	23.049	12.45	12.45
197025	383006	23.1	0.051	23.049	12.45	12.45
197025	383043	23.096	0.048	23.049	12.45	12.45
197025	383080	23.092	0.044	23.049	12.45	12.45
197025	383117	23.088	0.039	23.049	12.25	12.25
197025	383154	23.084	0.036	23.049	12.25	12.25
197025	383191	23.082	0.033	23.049	12.25	12.25
197025	383228	23.081	0.032	23.049	12.25	12.25
197025	383265	23.081	0.032	23.049	12.25	12.25
197025	383302	23.083	0.034	23.049	12.25	12.25
197025	383339	23.085	0.036	23.049	12.25	12.25

BWL 2007.01 emissiepunt 15 meter 2010

197025	383376	23.086	0.038	23.049	12.25	12.25
197025	383413	23.088	0.039	23.049	12.25	12.25
197025	383450	23.088	0.039	23.049	12.25	12.25
197025	383487	23.089	0.04	23.049	12.25	12.25
197025	383524	23.089	0.04	23.049	12.25	12.25
197025	383561	23.089	0.04	23.049	12.25	12.25
197025	383598	23.088	0.039	23.049	12.25	12.25
197025	383635	23.088	0.039	23.049	12.25	12.25
197025	383672	23.087	0.038	23.049	12.25	12.25
197025	383709	23.086	0.038	23.049	12.25	12.25
197025	383746	23.086	0.037	23.049	12.25	12.25
197025	383783	23.085	0.037	23.049	12.25	12.25
197025	383820	23.085	0.036	23.049	12.25	12.25
197062	382340	23.073	0.024	23.049	12.25	12.25
197062	382377	23.074	0.025	23.049	12.25	12.25
197062	382414	23.074	0.026	23.049	12.25	12.25
197062	382451	23.075	0.026	23.049	12.25	12.25
197062	382488	23.076	0.027	23.049	12.25	12.25
197062	382525	23.077	0.028	23.049	12.25	12.25
197062	382562	23.078	0.029	23.049	12.45	12.45
197062	382599	23.08	0.031	23.049	12.45	12.45
197062	382636	23.081	0.032	23.049	12.45	12.45
197062	382673	23.083	0.034	23.049	12.45	12.45
197062	382710	23.085	0.036	23.049	12.45	12.45
197062	382747	23.087	0.038	23.049	12.45	12.45
197062	382784	23.09	0.041	23.049	12.45	12.45
197062	382821	23.093	0.044	23.049	12.45	12.45
197062	382858	23.097	0.048	23.049	12.45	12.45
197062	382895	23.1	0.051	23.049	12.45	12.45
197062	382932	23.103	0.054	23.049	12.45	12.45
197062	382969	23.104	0.055	23.049	12.45	12.45
197062	383006	23.103	0.054	23.049	12.45	12.45
197062	383043	23.1	0.051	23.049	12.45	12.45
197062	383080	23.095	0.047	23.049	12.45	12.45
197062	383117	23.09	0.042	23.049	12.25	12.25
197062	383154	23.086	0.037	23.049	12.25	12.25
197062	383191	23.083	0.035	23.049	12.25	12.25
197062	383228	23.082	0.033	23.049	12.25	12.25
197062	383265	23.083	0.034	23.049	12.25	12.25
197062	383302	23.085	0.036	23.049	12.25	12.25
197062	383339	23.087	0.038	23.049	12.25	12.25
197062	383376	23.089	0.04	23.049	12.25	12.25
197062	383413	23.089	0.04	23.049	12.25	12.25
197062	383450	23.09	0.041	23.049	12.25	12.25
197062	383487	23.09	0.042	23.049	12.25	12.25
197062	383524	23.09	0.042	23.049	12.25	12.25
197062	383561	23.09	0.041	23.049	12.25	12.25
197062	383598	23.089	0.04	23.049	12.25	12.25
197062	383635	23.088	0.04	23.049	12.25	12.25
197062	383672	23.088	0.039	23.049	12.25	12.25
197062	383709	23.087	0.039	23.049	12.25	12.25
197062	383746	23.087	0.038	23.049	12.25	12.25
197062	383783	23.086	0.037	23.049	12.25	12.25
197062	383820	23.086	0.037	23.049	12.25	12.25
197099	382340	23.073	0.024	23.049	12.25	12.25
197099	382377	23.074	0.025	23.049	12.25	12.25
197099	382414	23.075	0.026	23.049	12.25	12.25
197099	382451	23.075	0.026	23.049	12.25	12.25
197099	382488	23.076	0.027	23.049	12.25	12.25
197099	382488	23.076	0.027	23.049	12.25	12.25
197099	382525	23.077	0.028	23.049	12.25	12.25
197099	382562	23.078	0.029	23.049	12.25	12.25
197099	382599	23.079	0.031	23.049	12.45	12.45
197099	382636	23.081	0.032	23.049	12.45	12.45
197099	382673	23.083	0.034	23.049	12.45	12.45
197099	382710	23.085	0.036	23.049	12.45	12.45
197099	382747	23.087	0.038	23.049	12.45	12.45
197099	382784	23.09	0.041	23.049	12.45	12.45

BWL 2007.01 emissiepunt 15 meter 2010

197099	382821	23.093	0.044	23.049	12.45	12.45
197099	382858	23.097	0.048	23.049	12.45	12.45
197099	382895	23.101	0.052	23.049	12.45	12.45
197099	382932	23.104	0.055	23.049	12.45	12.45
197099	382969	23.106	0.058	23.049	12.45	12.45
197099	383006	23.106	0.058	23.049	12.45	12.45
197099	383043	23.103	0.055	23.049	12.45	12.45
197099	383080	23.099	0.05	23.049	12.45	12.45
197099	383117	23.093	0.045	23.049	12.25	12.25
197099	383154	23.088	0.04	23.049	12.25	12.25
197099	383191	23.085	0.037	23.049	12.25	12.25
197099	383228	23.084	0.035	23.049	12.25	12.25
197099	383265	23.085	0.036	23.049	12.25	12.25
197099	383302	23.088	0.039	23.049	12.25	12.25
197099	383339	23.09	0.041	23.049	12.25	12.25
197099	383376	23.09	0.042	23.049	12.25	12.25
197099	383413	23.091	0.042	23.049	12.25	12.25
197099	383450	23.092	0.043	23.049	12.25	12.25
197099	383487	23.092	0.043	23.049	12.25	12.25
197099	383524	23.092	0.043	23.049	12.25	12.25
197099	383561	23.091	0.042	23.049	12.25	12.25
197099	383598	23.09	0.041	23.049	12.25	12.25
197099	383635	23.089	0.04	23.049	12.25	12.25
197099	383672	23.089	0.04	23.049	12.25	12.25
197099	383709	23.088	0.039	23.049	12.25	12.25
197099	383746	23.088	0.039	23.049	12.25	12.25
197099	383783	23.087	0.038	23.049	12.25	12.25
197099	383820	23.086	0.037	23.049	12.25	12.25
197136	382340	23.073	0.025	23.049	12.25	12.25
197136	382377	23.075	0.026	23.049	12.25	12.25
197136	382414	23.075	0.026	23.049	12.25	12.25
197136	382451	23.076	0.027	23.049	12.25	12.25
197136	382488	23.076	0.028	23.049	12.25	12.25
197136	382525	23.077	0.029	23.049	12.25	12.25
197136	382562	23.078	0.029	23.049	12.45	12.45
197136	382599	23.079	0.031	23.049	12.45	12.45
197136	382636	23.081	0.032	23.049	12.45	12.45
197136	382673	23.083	0.034	23.049	12.45	12.45
197136	382710	23.085	0.036	23.049	12.45	12.45
197136	382747	23.087	0.038	23.049	12.45	12.45
197136	382784	23.089	0.041	23.049	12.45	12.45
197136	382821	23.093	0.044	23.049	12.45	12.45
197136	382858	23.097	0.048	23.049	12.45	12.45
197136	382895	23.101	0.052	23.049	12.45	12.45
197136	382932	23.106	0.057	23.049	12.45	12.45
197136	382969	23.109	0.06	23.049	12.45	12.45
197136	383006	23.11	0.061	23.049	12.45	12.45
197136	383043	23.108	0.059	23.049	12.45	12.45
197136	383080	23.103	0.054	23.049	12.45	12.45
197136	383117	23.097	0.048	23.049	12.45	12.45
197136	383154	23.091	0.042	23.049	12.25	12.25
197136	383191	23.088	0.039	23.049	12.25	12.25
197136	383228	23.087	0.038	23.049	12.25	12.25
197136	383265	23.088	0.039	23.049	12.25	12.25
197136	383302	23.091	0.042	23.049	12.25	12.25
197136	383339	23.092	0.043	23.049	12.25	12.25
197136	383376	23.092	0.043	23.049	12.25	12.25
197136	383413	23.093	0.044	23.049	12.25	12.25
197136	383450	23.093	0.045	23.049	12.25	12.25
197136	383487	23.093	0.045	23.049	12.25	12.25
197136	383524	23.092	0.044	23.049	12.25	12.25
197136	383561	23.091	0.043	23.049	12.25	12.25
197136	383598	23.091	0.042	23.049	12.25	12.25
197136	383635	23.09	0.041	23.049	12.25	12.25
197136	383672	23.089	0.041	23.049	12.25	12.25
197136	383709	23.089	0.04	23.049	12.25	12.25
197136	383746	23.088	0.039	23.049	12.25	12.25

BWL 2007.01 emissiepunt 15 meter 2010

197136	383783	23.088	0.039	23.049	12.45	12.45
197136	383820	23.087	0.038	23.049	12.45	12.45
197173	382340	23.074	0.025	23.049	12.25	12.25
197173	382377	23.075	0.026	23.049	12.25	12.25
197173	382414	23.076	0.027	23.049	12.25	12.25
197173	382451	23.076	0.027	23.049	12.25	12.25
197173	382488	23.077	0.028	23.049	12.25	12.25
197173	382525	23.078	0.029	23.049	12.25	12.25
197173	382562	23.079	0.03	23.049	12.25	12.25
197173	382599	23.079	0.031	23.049	12.45	12.45
197173	382636	23.081	0.032	23.049	12.45	12.45
197173	382673	23.082	0.033	23.049	12.45	12.45
197173	382710	23.084	0.035	23.049	12.45	12.45
197173	382747	23.087	0.038	23.049	12.45	12.45
197173	382784	23.089	0.04	23.049	12.45	12.45
197173	382821	23.092	0.044	23.049	12.45	12.45
197173	382858	23.097	0.048	23.049	12.45	12.45
197173	382895	23.101	0.052	23.049	12.45	12.45
197173	382932	23.107	0.058	23.049	12.45	12.45
197173	382969	23.111	0.063	23.049	12.45	12.45
197173	383006	23.114	0.065	23.049	12.45	12.45
197173	383043	23.112	0.063	23.049	12.45	12.45
197173	383060	23.107	0.058	23.049	12.45	12.45
197173	383117	23.102	0.053	23.049	12.45	12.45
197173	383154	23.094	0.046	23.049	12.25	12.25
197173	383191	23.091	0.042	23.049	12.25	12.25
197173	383228	23.09	0.041	23.049	12.25	12.25
197173	383265	23.092	0.043	23.049	12.25	12.25
197173	383302	23.093	0.045	23.049	12.25	12.25
197173	383339	23.093	0.044	23.049	12.25	12.25
197173	383376	23.094	0.045	23.049	12.25	12.25
197173	383413	23.095	0.046	23.049	12.25	12.25
197173	383450	23.095	0.046	23.049	12.25	12.25
197173	383487	23.094	0.046	23.049	12.25	12.25
197173	383524	23.093	0.044	23.049	12.25	12.25
197173	383561	23.092	0.043	23.049	12.25	12.25
197173	383598	23.091	0.043	23.049	12.25	12.25
197173	383635	23.091	0.042	23.049	12.25	12.25
197173	383672	23.09	0.042	23.049	12.25	12.25
197173	383709	23.09	0.041	23.049	12.25	12.25
197173	383746	23.089	0.04	23.049	12.45	12.45
197173	383783	23.088	0.039	23.049	12.45	12.45
197173	383820	23.087	0.038	23.049	12.45	12.45
197210	382340	23.074	0.025	23.049	12.25	12.25
197210	382377	23.075	0.026	23.049	12.25	12.25
197210	382414	23.076	0.027	23.049	12.25	12.25
197210	382451	23.077	0.028	23.049	12.25	12.25
197210	382488	23.077	0.029	23.049	12.25	12.25
197210	382525	23.078	0.029	23.049	12.25	12.25
197210	382562	23.079	0.03	23.049	12.25	12.25
197210	382599	23.08	0.031	23.049	12.45	12.45
197210	382636	23.081	0.032	23.049	12.45	12.45
197210	382673	23.082	0.033	23.049	12.45	12.45
197210	382710	23.084	0.035	23.049	12.45	12.45
197210	382747	23.086	0.037	23.049	12.45	12.45
197210	382784	23.089	0.04	23.049	12.45	12.45
197210	382821	23.092	0.044	23.049	12.45	12.45
197210	382858	23.096	0.047	23.049	12.45	12.45
197210	382895	23.101	0.052	23.049	12.45	12.45
197210	382932	23.107	0.058	23.049	12.45	12.45
197210	382969	23.113	0.065	23.049	12.45	12.45
197210	383006	23.117	0.068	23.049	12.45	12.45
197210	383043	23.117	0.068	23.049	12.45	12.45
197210	383080	23.112	0.064	23.049	12.45	12.45
197210	383117	23.107	0.058	23.049	12.45	12.45
197210	383154	23.099	0.05	23.049	12.25	12.25
197210	383191	23.095	0.046	23.049	12.25	12.25

BWL 2007.01 emissiepunt 15 meter 2010

197210	383228	23.094	0.046	23.049	12.25	12.25
197210	383265	23.095	0.047	23.049	12.25	12.25
197210	383302	23.095	0.046	23.049	12.25	12.25
197210	383339	23.095	0.047	23.049	12.25	12.25
197210	383376	23.097	0.048	23.049	12.25	12.25
197210	383413	23.097	0.048	23.049	12.25	12.25
197210	383450	23.097	0.048	23.049	12.25	12.25
197210	383487	23.095	0.046	23.049	12.25	12.25
197210	383524	23.094	0.045	23.049	12.25	12.25
197210	383561	23.093	0.044	23.049	12.25	12.25
197210	383598	23.092	0.044	23.049	12.25	12.25
197210	383635	23.092	0.043	23.049	12.25	12.25
197210	383672	23.091	0.042	23.049	12.45	12.45
197210	383709	23.09	0.042	23.049	12.45	12.45
197210	383746	23.089	0.041	23.049	12.45	12.45
197210	383783	23.088	0.04	23.049	12.45	12.45
197210	383820	23.088	0.039	23.049	12.45	12.45
197247	382340	23.074	0.025	23.049	12.25	12.25
197247	382377	23.075	0.026	23.049	12.25	12.25
197247	382414	23.076	0.027	23.049	12.25	12.25
197247	382451	23.076	0.028	23.049	12.25	12.25
197247	382488	23.077	0.029	23.049	12.25	12.25
197247	382525	23.078	0.03	23.049	12.25	12.25
197247	382562	23.079	0.031	23.049	12.25	12.25
197247	382599	23.08	0.032	23.049	12.45	12.45
197247	382636	23.081	0.033	23.049	12.45	12.45
197247	382673	23.083	0.034	23.049	12.45	12.45
197247	382710	23.084	0.035	23.049	12.45	12.45
197247	382747	23.086	0.037	23.049	12.45	12.45
197247	382784	23.088	0.039	23.049	12.45	12.45
197247	382821	23.092	0.043	23.049	12.45	12.45
197247	382858	23.096	0.047	23.049	12.45	12.45
197247	382895	23.101	0.052	23.049	12.45	12.45
197247	382932	23.107	0.059	23.049	12.45	12.45
197247	382969	23.115	0.066	23.049	12.45	12.45
197247	383006	23.121	0.072	23.049	12.45	12.45
197247	383043	23.122	0.073	23.049	12.45	12.45
197247	383080	23.119	0.07	23.049	12.45	12.45
197247	383117	23.113	0.064	23.049	12.45	12.45
197247	383154	23.105	0.056	23.049	12.25	12.25
197247	383191	23.1	0.052	23.049	12.25	12.25
197247	383228	23.1	0.051	23.049	12.25	12.25
197247	383265	23.097	0.049	23.049	12.25	12.25
197247	383302	23.097	0.048	23.049	12.25	12.25
197247	383339	23.098	0.05	23.049	12.25	12.25
197247	383376	23.099	0.05	23.049	12.25	12.25
197247	383413	23.099	0.05	23.049	12.25	12.25
197247	383450	23.097	0.048	23.049	12.25	12.25
197247	383487	23.095	0.047	23.049	12.25	12.25
197247	383524	23.095	0.046	23.049	12.25	12.25
197247	383561	23.094	0.045	23.049	12.25	12.25
197247	383598	23.093	0.045	23.049	12.25	12.25
197247	383635	23.093	0.044	23.049	12.45	12.45
197247	383672	23.092	0.043	23.049	12.45	12.45
197247	383709	23.091	0.042	23.049	12.45	12.45
197247	383746	23.09	0.041	23.049	12.45	12.45
197247	383783	23.089	0.041	23.049	12.45	12.45
197247	383820	23.089	0.04	23.049	12.45	12.45
197284	382340	23.074	0.025	23.049	12.25	12.25
197284	382377	23.075	0.026	23.049	12.25	12.25
197284	382414	23.076	0.027	23.049	12.25	12.25
197284	382451	23.077	0.028	23.049	12.25	12.25
197284	382488	23.077	0.029	23.049	12.25	12.25
197284	382525	23.078	0.03	23.049	12.25	12.25
197284	382562	23.08	0.031	23.049	12.25	12.25
197284	382599	23.081	0.032	23.049	12.25	12.25
197284	382636	23.082	0.033	23.049	12.45	12.45

BWL 2007.01 emissiepunt 15 meter 2010

197284	362673	23.083	0.034	23.049	12.45	12.45
197284	362710	23.085	0.036	23.049	12.45	12.45
197284	362747	23.086	0.037	23.049	12.45	12.45
197284	362784	23.088	0.039	23.049	12.45	12.45
197284	362821	23.091	0.042	23.049	12.45	12.45
197284	362858	23.095	0.046	23.049	12.45	12.45
197284	362895	23.1	0.051	23.049	12.45	12.45
197284	362932	23.107	0.058	23.049	12.45	12.45
197284	362969	23.115	0.067	23.049	12.45	12.45
197284	363006	23.124	0.075	23.049	12.45	12.45
197284	363043	23.128	0.079	23.049	12.45	12.45
197284	363080	23.126	0.077	23.049	12.45	12.45
197284	363117	23.12	0.071	23.049	12.45	12.45
197284	363154	23.114	0.065	23.049	12.25	12.25
197284	363191	23.109	0.06	23.049	12.25	12.25
197284	363228	23.103	0.054	23.049	12.25	12.25
197284	363265	23.1	0.051	23.049	12.25	12.25
197284	363302	23.1	0.052	23.049	12.25	12.25
197284	363339	23.102	0.053	23.049	12.25	12.25
197284	363376	23.101	0.052	23.049	12.25	12.25
197284	363413	23.099	0.05	23.049	12.25	12.25
197284	363450	23.097	0.049	23.049	12.25	12.25
197284	363487	23.096	0.047	23.049	12.25	12.25
197284	363524	23.096	0.047	23.049	12.25	12.25
197284	363561	23.095	0.046	23.049	12.25	12.25
197284	363598	23.094	0.046	23.049	12.45	12.45
197284	363635	23.094	0.045	23.049	12.45	12.45
197284	363672	23.093	0.044	23.049	12.45	12.45
197284	363709	23.092	0.043	23.049	12.45	12.45
197284	363746	23.091	0.043	23.049	12.45	12.45
197284	363783	23.091	0.042	23.049	12.45	12.45
197284	363820	23.09	0.041	23.049	12.45	12.45
197321	362340	23.074	0.025	23.049	12.25	12.25
197321	362377	23.075	0.026	23.049	12.25	12.25
197321	362414	23.076	0.027	23.049	12.25	12.25
197321	362451	23.077	0.028	23.049	12.25	12.25
197321	362488	23.078	0.029	23.049	12.25	12.25
197321	362525	23.079	0.03	23.049	12.25	12.25
197321	362562	23.08	0.031	23.049	12.25	12.25
197321	362599	23.081	0.032	23.049	12.25	12.25
197321	362636	23.082	0.033	23.049	12.45	12.45
197321	362673	23.084	0.035	23.049	12.45	12.45
197321	362710	23.085	0.036	23.049	12.45	12.45
197321	362747	23.087	0.038	23.049	12.45	12.45
197321	362784	23.089	0.04	23.049	12.45	12.45
197321	362821	23.091	0.042	23.049	12.45	12.45
197321	362858	23.094	0.046	23.049	12.45	12.45
197321	362895	23.099	0.05	23.049	12.45	12.45
197321	362932	23.106	0.057	23.049	12.45	12.45
197321	362969	23.115	0.067	23.049	12.45	12.45
197321	363006	23.126	0.077	23.049	12.45	12.45
197321	363043	23.133	0.084	23.049	12.45	12.45
197321	363080	23.131	0.084	23.049	12.45	12.45
197321	363117	23.129	0.08	23.049	12.45	12.45
197321	363154	23.126	0.077	23.049	12.45	12.45
197321	363191	23.116	0.067	23.049	12.25	12.25
197321	363228	23.106	0.057	23.049	12.25	12.25
197321	363265	23.104	0.055	23.049	12.25	12.25
197321	363302	23.104	0.056	23.049	12.25	12.25
197321	363339	23.104	0.055	23.049	12.25	12.25
197321	363376	23.102	0.053	23.049	12.25	12.25
197321	363413	23.099	0.051	23.049	12.25	12.25
197321	363450	23.098	0.049	23.049	12.25	12.25
197321	363487	23.097	0.049	23.049	12.25	12.25
197321	363524	23.097	0.048	23.049	12.25	12.25
197321	363561	23.096	0.048	23.049	12.45	12.45
197321	363598	23.096	0.047	23.049	12.45	12.45

BWL 2007.01 emissiepunt 15 meter 2010

197321	363635	23.095	0.046	23.049	12.45	12.45
197321	363672	23.094	0.045	23.049	12.45	12.45
197321	363709	23.094	0.045	23.049	12.45	12.45
197321	363746	23.093	0.044	23.049	12.45	12.45
197321	363783	23.092	0.043	23.049	12.45	12.45
197321	363820	23.091	0.043	23.049	12.45	12.45
197358	362340	23.074	0.026	23.049	12.25	12.25
197358	362377	23.076	0.027	23.049	12.25	12.25
197358	362414	23.076	0.028	23.049	12.25	12.25
197358	362451	23.077	0.028	23.049	12.25	12.25
197358	362488	23.078	0.029	23.049	12.25	12.25
197358	362525	23.079	0.03	23.049	12.25	12.25
197358	362562	23.08	0.031	23.049	12.25	12.25
197358	362599	23.081	0.032	23.049	12.25	12.25
197358	362636	23.082	0.034	23.049	12.25	12.25
197358	362673	23.084	0.035	23.049	12.45	12.45
197358	362710	23.086	0.037	23.049	12.45	12.45
197358	362747	23.087	0.039	23.049	12.45	12.45
197358	362784	23.09	0.041	23.049	12.45	12.45
197358	362821	23.092	0.043	23.049	12.45	12.45
197358	362858	23.095	0.046	23.049	12.45	12.45
197358	362895	23.099	0.05	23.049	12.45	12.45
197358	362932	23.105	0.056	23.049	12.45	12.45
197358	362969	23.113	0.065	23.049	12.45	12.45
197358	363006	23.126	0.077	23.049	12.45	12.45
197358	363043	23.136	0.087	23.049	12.45	12.45
197358	363080	23.138	0.089	23.049	12.45	12.45
197358	363117	23.139	0.09	23.049	12.45	12.45
197358	363154	23.139	0.09	23.049	12.45	12.45
197358	363191	23.122	0.074	23.049	12.25	12.25
197358	363228	23.111	0.062	23.049	12.25	12.25
197358	363265	23.108	0.059	23.049	12.25	12.25
197358	363302	23.107	0.059	23.049	12.25	12.25
197358	363339	23.106	0.057	23.049	12.25	12.25
197358	363376	23.103	0.054	23.049	12.25	12.25
197358	363413	23.101	0.052	23.049	12.25	12.25
197358	363450	23.1	0.051	23.049	12.25	12.25
197358	363487	23.099	0.051	23.049	12.25	12.25
197358	363524	23.099	0.05	23.049	12.45	12.45
197358	363561	23.098	0.049	23.049	12.45	12.45
197358	363598	23.098	0.049	23.049	12.45	12.45
197358	363635	23.097	0.048	23.049	12.45	12.45
197358	363672	23.096	0.048	23.049	12.45	12.45
197358	363709	23.096	0.047	23.049	12.45	12.45
197358	363746	23.095	0.046	23.049	12.45	12.45
197358	363783	23.094	0.045	23.049	12.45	12.45
197358	363820	23.093	0.044	23.049	12.45	12.45
197395	362340	23.075	0.026	23.049	12.25	12.25
197395	362377	23.076	0.027	23.049	12.25	12.25
197395	362414	23.077	0.028	23.049	12.25	12.25
197395	362451	23.077	0.029	23.049	12.25	12.25
197395	362488	23.078	0.03	23.049	12.25	12.25
197395	362525	23.079	0.031	23.049	12.25	12.25
197395	362562	23.08	0.032	23.049	12.25	12.25
197395	362599	23.082	0.033	23.049	12.25	12.25
197395	362636	23.083	0.034	23.049	12.25	12.25
197395	362673	23.084	0.036	23.049	12.25	12.25
197395	362710	23.086	0.037	23.049	12.45	12.45
197395	362747	23.088	0.039	23.049	12.45	12.45
197395	362784	23.09	0.041	23.049	12.45	12.45
197395	362821	23.093	0.044	23.049	12.45	12.45
197395	362858	23.096	0.047	23.049	12.45	12.45
197395	362895	23.1	0.051	23.049	12.45	12.45
197395	362932	23.105	0.056	23.049	12.45	12.45
197395	362969	23.113	0.064	23.049	12.45	12.45
197395	363006	23.123	0.074	23.049	12.45	12.45
197395	363043	23.134	0.086	23.049	12.45	12.45

BWL 2007.01 emissiepunt 15 meter 2010

197395	383080	23.139	0.09	23.049	12.45	12.45
197395	383117	23.148	0.1	23.049	12.45	12.45
197395	383154	23.145	0.096	23.049	12.45	12.45
197395	383191	23.132	0.083	23.049	12.45	12.45
197395	383228	23.116	0.067	23.049	12.25	12.25
197395	383265	23.11	0.061	23.049	12.25	12.25
197395	383302	23.109	0.06	23.049	12.25	12.25
197395	383339	23.108	0.059	23.049	12.25	12.25
197395	383376	23.106	0.057	23.049	12.25	12.25
197395	383413	23.104	0.055	23.049	12.25	12.25
197395	383450	23.104	0.055	23.049	12.25	12.25
197395	383487	23.103	0.054	23.049	12.25	12.25
197395	383524	23.102	0.053	23.049	12.25	12.25
197395	383561	23.102	0.053	23.049	12.45	12.45
197395	383598	23.101	0.052	23.049	12.45	12.45
197395	383635	23.1	0.051	23.049	12.45	12.45
197395	383672	23.099	0.05	23.049	12.45	12.45
197395	383709	23.098	0.049	23.049	12.45	12.45
197395	383746	23.097	0.048	23.049	12.45	12.45
197395	383783	23.096	0.048	23.049	12.45	12.45
197395	383820	23.095	0.047	23.049	12.45	12.45
197432	382340	23.075	0.026	23.049	12.25	12.25
197432	382377	23.076	0.027	23.049	12.25	12.25
197432	382414	23.077	0.028	23.049	12.25	12.25
197432	382451	23.078	0.029	23.049	12.25	12.25
197432	382488	23.079	0.03	23.049	12.25	12.25
197432	382525	23.08	0.031	23.049	12.25	12.25
197432	382562	23.081	0.032	23.049	12.25	12.25
197432	382599	23.082	0.033	23.049	12.25	12.25
197432	382636	23.083	0.035	23.049	12.25	12.25
197432	382673	23.085	0.036	23.049	12.25	12.25
197432	382710	23.087	0.038	23.049	12.25	12.25
197432	382747	23.089	0.04	23.049	12.45	12.45
197432	382784	23.091	0.042	23.049	12.45	12.45
197432	382821	23.094	0.045	23.049	12.45	12.45
197432	382858	23.097	0.048	23.049	12.45	12.45
197432	382895	23.102	0.053	23.049	12.45	12.45
197432	382932	23.107	0.058	23.049	12.45	12.45
197432	382969	23.113	0.065	23.049	12.45	12.45
197432	383006	23.124	0.076	23.049	12.45	12.45
197432	383043	23.131	0.082	23.049	12.45	12.45
197432	383080	23.134	0.085	23.049	12.45	12.45
197432	383117	23.149	0.1	23.049	12.45	12.45
197432	383154	23.146	0.098	23.049	12.45	12.45
197432	383191	23.136	0.087	23.049	12.25	12.25
197432	383228	23.122	0.073	23.049	12.25	12.25
197432	383265	23.113	0.064	23.049	12.25	12.25
197432	383302	23.112	0.063	23.049	12.25	12.25
197432	383339	23.113	0.064	23.049	12.25	12.25
197432	383376	23.112	0.064	23.049	12.25	12.25
197432	383413	23.111	0.062	23.049	12.25	12.25
197432	383450	23.11	0.061	23.049	12.25	12.25
197432	383487	23.108	0.059	23.049	12.25	12.25
197432	383524	23.107	0.058	23.049	12.25	12.25
197432	383561	23.106	0.057	23.049	12.45	12.45
197432	383598	23.105	0.056	23.049	12.45	12.45
197432	383635	23.104	0.055	23.049	12.45	12.45
197432	383672	23.102	0.054	23.049	12.45	12.45
197432	383709	23.101	0.052	23.049	12.45	12.45
197432	383746	23.1	0.051	23.049	12.45	12.45
197432	383783	23.099	0.05	23.049	12.45	12.45
197432	383820	23.097	0.049	23.049	12.45	12.45
197469	382340	23.075	0.026	23.049	12.25	12.25
197469	382377	23.076	0.027	23.049	12.25	12.25
197469	382414	23.077	0.028	23.049	12.25	12.25
197469	382451	23.077	0.029	23.049	12.25	12.25
197469	382488	23.078	0.03	23.049	12.25	12.25

BWL 2007.01 emissiepunt 15 meter 2010

197469	382525	23.08	0.031	23.049	12.25	12.25
197469	382562	23.081	0.032	23.049	12.25	12.25
197469	382599	23.082	0.033	23.049	12.25	12.25
197469	382636	23.084	0.035	23.049	12.25	12.25
197469	382673	23.085	0.036	23.049	12.25	12.25
197469	382710	23.087	0.038	23.049	12.25	12.25
197469	382747	23.089	0.041	23.049	12.45	12.45
197469	382784	23.092	0.043	23.049	12.45	12.45
197469	382821	23.095	0.046	23.049	12.45	12.45
197469	382858	23.099	0.05	23.049	12.45	12.45
197469	382895	23.103	0.055	23.049	12.45	12.45
197469	382932	23.109	0.061	23.049	12.45	12.45
197469	382969	23.117	0.068	23.049	12.45	12.45
197469	383006	23.125	0.076	23.049	12.45	12.45
197469	383043	23.131	0.082	23.049	12.45	12.45
197469	383080	23.132	0.083	23.049	12.65	12.65
197469	383117	23.144	0.095	23.049	12.65	12.65
197469	383154	23.143	0.095	23.049	12.45	12.45
197469	383191	23.164	0.115	23.049	12.45	12.45
197469	383228	23.148	0.099	23.049	12.25	12.25
197469	383265	23.138	0.089	23.049	12.25	12.25
197469	383302	23.121	0.072	23.049	12.25	12.25
197469	383339	23.123	0.074	23.049	12.25	12.25
197469	383376	23.124	0.075	23.049	12.25	12.25
197469	383413	23.121	0.072	23.049	12.25	12.25
197469	383450	23.118	0.069	23.049	12.25	12.25
197469	383487	23.115	0.067	23.049	12.25	12.25
197469	383524	23.113	0.065	23.049	12.25	12.25
197469	383561	23.112	0.063	23.049	12.45	12.45
197469	383598	23.11	0.061	23.049	12.45	12.45
197469	383635	23.108	0.059	23.049	12.45	12.45
197469	383672	23.106	0.057	23.049	12.45	12.45
197469	383709	23.104	0.056	23.049	12.45	12.45
197469	383746	23.103	0.054	23.049	12.45	12.45
197469	383783	23.101	0.053	23.049	12.45	12.45
197469	383820	23.1	0.051	23.049	12.45	12.45
197506	382340	23.074	0.026	23.049	12.25	12.25
197506	382377	23.076	0.027	23.049	12.25	12.25
197506	382414	23.076	0.028	23.049	12.25	12.25
197506	382451	23.077	0.029	23.049	12.25	12.25
197506	382488	23.078	0.03	23.049	12.25	12.25
197506	382525	23.079	0.031	23.049	12.25	12.25
197506	382562	23.081	0.032	23.049	12.25	12.25
197506	382599	23.082	0.033	23.049	12.25	12.25
197506	382636	23.083	0.034	23.049	12.25	12.25
197506	382673	23.085	0.036	23.049	12.25	12.25
197506	382710	23.087	0.038	23.049	12.25	12.25
197506	382747	23.089	0.04	23.049	12.25	12.25
197506	382784	23.092	0.043	23.049	12.45	12.45
197506	382821	23.095	0.046	23.049	12.45	12.45
197506	382858	23.099	0.051	23.049	12.45	12.45
197506	382895	23.105	0.056	23.049	12.45	12.45
197506	382932	23.112	0.064	23.049	12.45	12.45
197506	382969	23.122	0.074	23.049	12.45	12.45
197506	383006	23.135	0.086	23.049	12.45	12.45
197506	383043	23.144	0.095	23.049	12.45	12.45
197506	383080	23.143	0.094	23.049	12.65	12.65
197506	383117	23.143	0.094	23.049	12.65	12.65
197506	383154	23.147	0.099	23.049	12.65	12.65
197506	383191	23.159	0.11	23.049	12.45	12.45
197506	383228	23.141	0.092	23.049	12.25	12.25
197506	383265	23.146	0.098	23.049	12.25	12.25
197506	383302	23.138	0.09	23.049	12.25	12.25
197506	383339	23.14	0.091	23.049	12.25	12.25
197506	383376	23.14	0.091	23.049	12.25	12.25
197506	383413	23.135	0.086	23.049	12.25	12.25
197506	383450	23.13	0.081	23.049	12.25	12.25

BWL 2007.01 emissiepunt 15 meter 2010

197506	385487	23.125	0.077	23.049	12.25	12.25
197506	383524	23.122	0.073	23.049	12.25	12.25
197506	383561	23.119	0.07	23.049	12.25	12.25
197506	383598	23.116	0.067	23.049	12.25	12.25
197506	383635	23.114	0.065	23.049	12.25	12.25
197506	383672	23.111	0.063	23.049	12.25	12.25
197506	383709	23.109	0.06	23.049	12.25	12.25
197506	383746	23.107	0.058	23.049	12.25	12.25
197506	383783	23.105	0.057	23.049	12.45	12.45
197506	383820	23.103	0.055	23.049	12.45	12.45
197543	382340	23.074	0.026	23.049	12.25	12.25
197543	382377	23.076	0.027	23.049	12.25	12.25
197543	382414	23.076	0.028	23.049	12.25	12.25
197543	382451	23.077	0.028	23.049	12.25	12.25
197543	382488	23.078	0.029	23.049	12.25	12.25
197543	382525	23.079	0.03	23.049	12.25	12.25
197543	382562	23.08	0.032	23.049	12.25	12.25
197543	382599	23.082	0.033	23.049	12.25	12.25
197543	382636	23.083	0.034	23.049	12.25	12.25
197543	382673	23.085	0.036	23.049	12.25	12.25
197543	382710	23.087	0.038	23.049	12.25	12.25
197543	382747	23.089	0.04	23.049	12.25	12.25
197543	382784	23.092	0.043	23.049	12.25	12.25
197543	382821	23.095	0.046	23.049	12.25	12.25
197543	382858	23.1	0.051	23.049	12.45	12.45
197543	382895	23.106	0.057	23.049	12.45	12.45
197543	382932	23.115	0.066	23.049	12.45	12.45
197543	382969	23.126	0.077	23.049	12.45	12.45
197543	383006	23.14	0.092	23.049	12.45	12.45
197543	383043	23.146	0.097	23.049	12.65	12.65
197543	383080	23.153	0.104	23.049	12.65	12.65
197543	383117	23.149	0.101	23.049	12.65	12.65
197543	383154	23.149	0.1	23.049	12.65	12.65
197543	383191	23.149	0.1	23.049	12.65	12.65
197543	383228	23.121	0.072	23.049	12.25	12.25
197543	383265	23.138	0.089	23.049	12.25	12.25
197543	383302	23.156	0.107	23.049	12.25	12.25
197543	383339	23.167	0.119	23.049	12.25	12.25
197543	383376	23.166	0.117	23.049	12.25	12.25
197543	383413	23.157	0.108	23.049	12.25	12.25
197543	383450	23.148	0.099	23.049	12.25	12.25
197543	383487	23.14	0.091	23.049	12.25	12.25
197543	383524	23.134	0.085	23.049	12.25	12.25
197543	383561	23.129	0.08	23.049	12.25	12.25
197543	383598	23.125	0.076	23.049	12.25	12.25
197543	383635	23.121	0.072	23.049	12.25	12.25
197543	383672	23.118	0.069	23.049	12.25	12.25
197543	383709	23.115	0.066	23.049	12.25	12.25
197543	383746	23.112	0.063	23.049	12.25	12.25
197543	383783	23.11	0.061	23.049	12.25	12.25
197543	383820	23.107	0.059	23.049	12.25	12.25
197580	382340	23.075	0.026	23.049	12.25	12.25
197580	382377	23.076	0.027	23.049	12.25	12.25
197580	382414	23.077	0.028	23.049	12.25	12.25
197580	382451	23.078	0.029	23.049	12.25	12.25
197580	382488	23.078	0.03	23.049	12.25	12.25
197580	382525	23.08	0.031	23.049	12.25	12.25
197580	382562	23.081	0.032	23.049	12.25	12.25
197580	382599	23.082	0.033	23.049	12.25	12.25
197580	382636	23.084	0.035	23.049	12.25	12.25
197580	382673	23.085	0.037	23.049	12.25	12.25
197580	382710	23.087	0.039	23.049	12.25	12.25
197580	382747	23.09	0.041	23.049	12.25	12.25
197580	382784	23.093	0.044	23.049	12.25	12.25
197580	382821	23.097	0.048	23.049	12.25	12.25
197580	382858	23.102	0.053	23.049	12.25	12.25
197580	382895	23.106	0.058	23.049	12.25	12.25

BWL 2007.01 emissiepunt 15 meter 2010

197580	382932	23.115	0.066	23.049	12.45	12.45
197580	382969	23.125	0.077	23.049	12.45	12.45
197580	383006	23.136	0.087	23.049	12.45	12.45
197580	383043	23.146	0.097	23.049	12.65	12.65
197580	383080	23.158	0.109	23.049	12.65	12.65
197580	383117	23.156	0.107	23.049	12.65	12.65
197580	383154	23.149	0.1	23.049	12.45	12.45
197580	383191	23.158	0.109	23.049	12.45	12.45
197580	383228	23.155	0.106	23.049	12.45	12.45
197580	383265	23.166	0.117	23.049	12.45	12.45
197580	383302	23.203	0.154	23.049	12.25	12.25
197580	383339	23.215	0.166	23.049	12.45	12.45
197580	383376	23.202	0.153	23.049	12.45	12.45
197580	383413	23.184	0.135	23.049	12.45	12.45
197580	383450	23.169	0.12	23.049	12.45	12.45
197580	383487	23.157	0.108	23.049	12.45	12.45
197580	383524	23.147	0.098	23.049	12.45	12.45
197580	383561	23.14	0.091	23.049	12.45	12.45
197580	383598	23.133	0.085	23.049	12.45	12.45
197580	383635	23.128	0.079	23.049	12.45	12.45
197580	383672	23.124	0.075	23.049	12.45	12.45
197580	383709	23.12	0.071	23.049	12.25	12.25
197580	383746	23.117	0.068	23.049	12.45	12.45
197580	383783	23.113	0.065	23.049	12.45	12.45
197580	383820	23.111	0.062	23.049	12.25	12.25
197617	382340	23.075	0.026	23.049	12.25	12.25
197617	382377	23.076	0.027	23.049	12.25	12.25
197617	382414	23.077	0.028	23.049	12.25	12.25
197617	382451	23.078	0.029	23.049	12.25	12.25
197617	382488	23.079	0.03	23.049	12.25	12.25
197617	382525	23.08	0.031	23.049	12.25	12.25
197617	382562	23.081	0.032	23.049	12.25	12.25
197617	382599	23.082	0.034	23.049	12.25	12.25
197617	382636	23.084	0.035	23.049	12.25	12.25
197617	382673	23.086	0.037	23.049	12.25	12.25
197617	382710	23.088	0.039	23.049	12.25	12.25
197617	382747	23.09	0.042	23.049	12.25	12.25
197617	382784	23.094	0.045	23.049	12.25	12.25
197617	382821	23.097	0.049	23.049	12.25	12.25
197617	382858	23.102	0.053	23.049	12.25	12.25
197617	382895	23.107	0.058	23.049	12.25	12.25
197617	382932	23.114	0.066	23.049	12.25	12.25
197617	382969	23.123	0.075	23.049	12.25	12.25
197617	383006	23.133	0.084	23.049	12.45	12.45
197617	383043	23.148	0.099	23.049	12.45	12.45
197617	383080	23.165	0.116	23.049	12.45	12.45
197617	383117	23.173	0.124	23.049	12.45	12.45
197617	383154	23.178	0.129	23.049	12.45	12.45
197617	383191	23.194	0.145	23.049	12.45	12.45
197617	383228	23.214	0.165	23.049	12.65	12.65
197617	383265	23.226	0.177	23.049	12.65	12.65
197617	383302	23.258	0.209	23.049	12.65	12.65
197617	383339	23.251	0.202	23.049	12.85	12.85
197617	383376	23.227	0.178	23.049	12.65	12.65
197617	383413	23.204	0.155	23.049	12.65	12.65
197617	383450	23.183	0.134	23.049	12.65	12.65
197617	383487	23.167	0.118	23.049	12.65	12.65
197617	383524	23.156	0.107	23.049	12.65	12.65
197617	383561	23.147	0.098	23.049	12.65	12.65
197617	383598	23.14	0.091	23.049	12.65	12.65
197617	383635	23.134	0.085	23.049	12.65	12.65
197617	383672	23.129	0.08	23.049	12.65	12.65
197617	383709	23.124	0.076	23.049	12.65	12.65
197617	383746	23.12	0.071	23.049	12.45	12.45
197617	383783	23.117	0.068	23.049	12.45	12.45
197617	383820	23.113	0.065	23.049	12.45	12.45
197654	382340	23.075	0.026	23.049	12.25	12.25

BWL 2007.01 emissiepunt 15 meter 2010

197765	382784	23.095	0.047	23.049	12.25	12.25
197765	382821	23.099	0.05	23.049	12.25	12.25
197765	382858	23.101	0.053	23.049	12.25	12.25
197765	382895	23.103	0.054	23.049	12.25	12.25
197765	382932	23.105	0.056	23.049	12.25	12.25
197765	382969	23.108	0.06	23.049	12.45	12.45
197765	383006	23.113	0.065	23.049	12.45	12.45
197765	383043	23.112	0.071	23.049	12.45	12.45
197765	383080	23.129	0.081	23.049	12.45	12.45
197765	383117	23.142	0.093	23.049	12.45	12.45
197765	383154	23.156	0.11	23.049	12.65	12.65
197765	383191	23.174	0.126	23.049	12.65	12.65
197765	383228	23.187	0.139	23.049	12.65	12.65
197765	383265	23.197	0.149	23.049	12.65	12.65
197765	383302	23.204	0.155	23.049	12.45	12.45
197765	383339	23.204	0.155	23.049	12.85	12.85
197765	383376	23.198	0.149	23.049	12.65	12.65
197765	383413	23.188	0.139	23.049	12.65	12.65
197765	383450	23.176	0.127	23.049	12.65	12.65
197765	383487	23.166	0.117	23.049	12.45	12.45
197765	383524	23.157	0.108	23.049	12.45	12.45
197765	383561	23.149	0.1	23.049	12.65	12.65
197765	383598	23.143	0.094	23.049	12.65	12.65
197765	383635	23.137	0.089	23.049	12.65	12.65
197765	383672	23.133	0.085	23.049	12.65	12.65
197765	383709	23.13	0.081	23.049	12.65	12.65
197765	383746	23.126	0.078	23.049	12.45	12.45
197765	383783	23.123	0.074	23.049	12.45	12.45
197765	383820	23.119	0.071	23.049	12.45	12.45
197802	382340	23.075	0.026	23.049	12.25	12.25
197802	382377	23.076	0.027	23.049	12.25	12.25
197802	382414	23.077	0.028	23.049	12.25	12.25
197802	382451	23.078	0.029	23.049	12.25	12.25
197802	382488	23.079	0.03	23.049	12.25	12.25
197802	382525	23.081	0.032	23.049	12.25	12.25
197802	382562	23.082	0.033	23.049	12.25	12.25
197802	382599	23.084	0.035	23.049	12.25	12.25
197802	382636	23.086	0.037	23.049	12.25	12.25
197802	382673	23.088	0.039	23.049	12.25	12.25
197802	382710	23.09	0.041	23.049	12.25	12.25
197802	382747	23.092	0.044	23.049	12.25	12.25
197802	382784	23.095	0.046	23.049	12.25	12.25
197802	382821	23.097	0.048	23.049	12.25	12.25
197802	382858	23.098	0.049	23.049	12.25	12.25
197802	382895	23.099	0.051	23.049	12.25	12.25
197802	382932	23.102	0.053	23.049	12.25	12.25
197802	382969	23.105	0.056	23.049	12.45	12.45
197802	383006	23.109	0.061	23.049	12.45	12.45
197802	383043	23.115	0.066	23.049	12.45	12.45
197802	383080	23.124	0.075	23.049	12.45	12.45
197802	383117	23.135	0.086	23.049	12.45	12.45
197802	383154	23.147	0.099	23.049	12.65	12.65
197802	383191	23.159	0.11	23.049	12.65	12.65
197802	383228	23.169	0.12	23.049	12.65	12.65
197802	383265	23.177	0.128	23.049	12.45	12.45
197802	383302	23.182	0.133	23.049	12.65	12.65
197802	383339	23.186	0.137	23.049	12.65	12.65
197802	383376	23.183	0.134	23.049	12.85	12.85
197802	383413	23.178	0.129	23.049	12.65	12.65
197802	383450	23.169	0.12	23.049	12.65	12.65
197802	383487	23.16	0.112	23.049	12.65	12.65
197802	383524	23.154	0.105	23.049	12.45	12.45
197802	383561	23.147	0.098	23.049	12.45	12.45
197802	383598	23.141	0.092	23.049	12.65	12.65
197802	383635	23.135	0.087	23.049	12.65	12.65
197802	383672	23.131	0.082	23.049	12.65	12.65
197802	383709	23.127	0.078	23.049	12.65	12.65

BWL 2007.01 emissiepunt 15 meter 2010

197802	383746	23.124	0.075	23.049	12.65	12.65
197802	383783	23.121	0.073	23.049	12.45	12.45
197802	383820	23.119	0.07	23.049	12.45	12.45
197839	382340	23.075	0.026	23.049	12.25	12.25
197839	382377	23.076	0.027	23.049	12.25	12.25
197839	382414	23.077	0.028	23.049	12.25	12.25
197839	382451	23.078	0.03	23.049	12.25	12.25
197839	382488	23.08	0.031	23.049	12.25	12.25
197839	382525	23.081	0.032	23.049	12.25	12.25
197839	382562	23.083	0.034	23.049	12.25	12.25
197839	382599	23.084	0.035	23.049	12.25	12.25
197839	382636	23.086	0.037	23.049	12.25	12.25
197839	382673	23.088	0.039	23.049	12.25	12.25
197839	382710	23.09	0.041	23.049	12.25	12.25
197839	382747	23.092	0.043	23.049	12.25	12.25
197839	382784	23.093	0.045	23.049	12.25	12.25
197839	382821	23.094	0.046	23.049	12.25	12.25
197839	382858	23.095	0.047	23.049	12.25	12.25
197839	382895	23.097	0.048	23.049	12.25	12.25
197839	382932	23.099	0.05	23.049	12.45	12.45
197839	382969	23.102	0.053	23.049	12.45	12.45
197839	383006	23.106	0.057	23.049	12.45	12.45
197839	383043	23.112	0.063	23.049	12.45	12.45
197839	383080	23.119	0.071	23.049	12.45	12.45
197839	383117	23.129	0.08	23.049	12.45	12.45
197839	383154	23.139	0.09	23.049	12.45	12.45
197839	383191	23.148	0.099	23.049	12.65	12.65
197839	383228	23.155	0.106	23.049	12.65	12.65
197839	383265	23.161	0.113	23.049	12.45	12.45
197839	383302	23.166	0.117	23.049	12.45	12.45
197839	383339	23.169	0.121	23.049	12.45	12.45
197839	383376	23.17	0.121	23.049	12.65	12.65
197839	383413	23.167	0.118	23.049	12.65	12.65
197839	383450	23.162	0.113	23.049	12.65	12.65
197839	383487	23.155	0.106	23.049	12.65	12.65
197839	383524	23.149	0.1	23.049	12.45	12.45
197839	383561	23.144	0.095	23.049	12.45	12.45
197839	383598	23.139	0.09	23.049	12.45	12.45
197839	383635	23.134	0.085	23.049	12.45	12.45
197839	383672	23.129	0.081	23.049	12.65	12.65
197839	383709	23.125	0.077	23.049	12.65	12.65
197839	383746	23.122	0.073	23.049	12.65	12.65
197839	383783	23.119	0.07	23.049	12.65	12.65
197839	383820	23.116	0.068	23.049	12.45	12.45
197876	382340	23.075	0.026	23.049	12.25	12.25
197876	382377	23.076	0.028	23.049	12.25	12.25
197876	382414	23.078	0.029	23.049	12.25	12.25
197876	382451	23.079	0.03	23.049	12.25	12.25
197876	382488	23.08	0.031	23.049	12.25	12.25
197876	382525	23.081	0.032	23.049	12.25	12.25
197876	382562	23.083	0.034	23.049	12.25	12.25
197876	382599	23.084	0.035	23.049	12.25	12.25
197876	382636	23.086	0.037	23.049	12.25	12.25
197876	382673	23.087	0.039	23.049	12.25	12.25
197876	382710	23.089	0.04	23.049	12.25	12.25
197876	382747	23.09	0.041	23.049	12.25	12.25
197876	382784	23.091	0.042	23.049	12.25	12.25
197876	382821	23.092	0.043	23.049	12.25	12.25
197876	382858	23.093	0.044	23.049	12.25	12.25
197876	382895	23.095	0.046	23.049	12.25	12.25
197876	382932	23.097	0.048	23.049	12.45	12.45
197876	382969	23.1	0.051	23.049	12.45	12.45
197876	383006	23.104	0.055	23.049	12.45	12.45
197876	383043	23.109	0.06	23.049	12.45	12.45
197876	383080	23.116	0.067	23.049	12.45	12.45
197876	383117	23.124	0.075	23.049	12.45	12.45
197876	383154	23.132	0.083	23.049	12.45	12.45

BWL 2007.01 emissiepunt 15 meter 2010

Table with 7 columns: ID, Reference Number, Value 1, Value 2, Value 3, Value 4, Value 5. Contains data for various BWL reference numbers from 197876 to 197950.

BWL 2007.01 emissiepunt 15 meter 2010

Table with 7 columns: ID, Reference Number, Value 1, Value 2, Value 3, Value 4, Value 5. Contains data for various BWL reference numbers from 197950 to 197987.

BWL 2007.01 emissiepunt 15 meter 2010

197987	383598	23.125	0.076	23.049	12.65	12.65
197987	383635	23.122	0.073	23.049	12.65	12.65
197987	383672	23.112	0.071	23.049	12.45	12.45
197987	383709	23.118	0.069	23.049	12.45	12.45
197987	383746	23.116	0.067	23.049	12.45	12.45
197987	383783	23.114	0.065	23.049	12.45	12.45
197987	383820	23.112	0.063	23.049	12.45	12.45
198024	382340	23.076	0.027	23.049	12.25	12.25
198024	382377	23.077	0.028	23.049	12.25	12.25
198024	382414	23.077	0.029	23.049	12.25	12.25
198024	382451	23.078	0.03	23.049	12.25	12.25
198024	382488	23.079	0.03	23.049	12.25	12.25
198024	382525	23.08	0.031	23.049	12.25	12.25
198024	382562	23.081	0.032	23.049	12.25	12.25
198024	382599	23.082	0.033	23.049	12.25	12.25
198024	382636	23.083	0.034	23.049	12.25	12.25
198024	382673	23.083	0.035	23.049	12.25	12.25
198024	382710	23.084	0.036	23.049	12.25	12.25
198024	382747	23.085	0.036	23.049	12.25	12.25
198024	382784	23.086	0.037	23.049	12.25	12.25
198024	382821	23.087	0.038	23.049	12.25	12.25
198024	382858	23.088	0.039	23.049	12.45	12.45
198024	382895	23.089	0.041	23.049	12.45	12.45
198024	382932	23.092	0.043	23.049	12.45	12.45
198024	382969	23.095	0.046	23.049	12.45	12.45
198024	383006	23.098	0.049	23.049	12.45	12.45
198024	383043	23.102	0.053	23.049	12.45	12.45
198024	383080	23.105	0.057	23.049	12.45	12.45
198024	383117	23.109	0.061	23.049	12.45	12.45
198024	383154	23.113	0.064	23.049	12.45	12.45
198024	383191	23.115	0.067	23.049	12.45	12.45
198024	383228	23.118	0.07	23.049	12.45	12.45
198024	383265	23.121	0.072	23.049	12.45	12.45
198024	383302	23.123	0.074	23.049	12.45	12.45
198024	383339	23.125	0.076	23.049	12.45	12.45
198024	383376	23.126	0.077	23.049	12.45	12.45
198024	383413	23.126	0.078	23.049	12.45	12.45
198024	383450	23.126	0.077	23.049	12.45	12.45
198024	383487	23.126	0.077	23.049	12.45	12.45
198024	383524	23.125	0.076	23.049	12.45	12.45
198024	383561	23.124	0.075	23.049	12.65	12.65
198024	383598	23.122	0.073	23.049	12.65	12.65
198024	383635	23.119	0.07	23.049	12.65	12.65
198024	383672	23.117	0.068	23.049	12.65	12.65
198024	383709	23.115	0.066	23.049	12.45	12.45
198024	383746	23.113	0.064	23.049	12.45	12.45
198024	383783	23.112	0.063	23.049	12.45	12.45
198024	383820	23.11	0.061	23.049	12.45	12.45
198061	382340	23.075	0.027	23.049	12.25	12.25
198061	382377	23.076	0.028	23.049	12.25	12.25
198061	382414	23.077	0.028	23.049	12.25	12.25
198061	382451	23.078	0.029	23.049	12.25	12.25
198061	382488	23.079	0.03	23.049	12.25	12.25
198061	382525	23.079	0.031	23.049	12.25	12.25
198061	382562	23.08	0.031	23.049	12.25	12.25
198061	382599	23.081	0.032	23.049	12.25	12.25
198061	382636	23.082	0.033	23.049	12.25	12.25
198061	382673	23.083	0.034	23.049	12.25	12.25
198061	382710	23.083	0.035	23.049	12.25	12.25
198061	382747	23.084	0.035	23.049	12.25	12.25
198061	382784	23.085	0.036	23.049	12.25	12.25
198061	382821	23.086	0.037	23.049	12.45	12.45
198061	382858	23.087	0.038	23.049	12.45	12.45
198061	382895	23.089	0.04	23.049	12.45	12.45
198061	382932	23.091	0.042	23.049	12.45	12.45
198061	382969	23.094	0.045	23.049	12.45	12.45
198061	383006	23.097	0.048	23.049	12.45	12.45

BWL 2007.01 emissiepunt 15 meter 2010

198061	383043	23.101	0.052	23.049	12.45	12.45
198061	383080	23.104	0.055	23.049	12.45	12.45
198061	383117	23.107	0.058	23.049	12.45	12.45
198061	383154	23.109	0.061	23.049	12.45	12.45
198061	383191	23.112	0.063	23.049	12.45	12.45
198061	383228	23.114	0.066	23.049	12.45	12.45
198061	383265	23.117	0.068	23.049	12.45	12.45
198061	383302	23.119	0.07	23.049	12.45	12.45
198061	383339	23.12	0.071	23.049	12.45	12.45
198061	383376	23.121	0.072	23.049	12.45	12.45
198061	383413	23.121	0.072	23.049	12.45	12.45
198061	383450	23.121	0.073	23.049	12.45	12.45
198061	383487	23.121	0.072	23.049	12.45	12.45
198061	383524	23.121	0.072	23.049	12.45	12.45
198061	383561	23.12	0.071	23.049	12.45	12.45
198061	383598	23.119	0.07	23.049	12.65	12.65
198061	383635	23.117	0.068	23.049	12.65	12.65
198061	383672	23.114	0.066	23.049	12.65	12.65
198061	383709	23.112	0.063	23.049	12.65	12.65
198061	383746	23.111	0.062	23.049	12.45	12.45
198061	383783	23.109	0.061	23.049	12.45	12.45
198061	383820	23.108	0.059	23.049	12.45	12.45
198098	382340	23.075	0.026	23.049	12.25	12.25
198098	382377	23.076	0.027	23.049	12.25	12.25
198098	382414	23.077	0.028	23.049	12.25	12.25
198098	382451	23.077	0.029	23.049	12.25	12.25
198098	382488	23.078	0.029	23.049	12.25	12.25
198098	382525	23.079	0.03	23.049	12.25	12.25
198098	382562	23.08	0.031	23.049	12.25	12.25
198098	382599	23.08	0.032	23.049	12.25	12.25
198098	382636	23.081	0.032	23.049	12.25	12.25
198098	382673	23.082	0.033	23.049	12.25	12.25
198098	382710	23.083	0.034	23.049	12.25	12.25
198098	382747	23.083	0.034	23.049	12.25	12.25
198098	382784	23.084	0.035	23.049	12.25	12.25
198098	382821	23.085	0.036	23.049	12.45	12.45
198098	382858	23.086	0.037	23.049	12.45	12.45
198098	382895	23.088	0.039	23.049	12.45	12.45
198098	382932	23.09	0.042	23.049	12.45	12.45
198098	382969	23.093	0.044	23.049	12.45	12.45
198098	383006	23.096	0.047	23.049	12.45	12.45
198098	383043	23.099	0.05	23.049	12.45	12.45
198098	383080	23.102	0.053	23.049	12.45	12.45
198098	383117	23.104	0.055	23.049	12.45	12.45
198098	383154	23.106	0.058	23.049	12.45	12.45
198098	383191	23.109	0.06	23.049	12.45	12.45
198098	383228	23.111	0.062	23.049	12.45	12.45
198098	383265	23.113	0.064	23.049	12.45	12.45
198098	383302	23.115	0.066	23.049	12.45	12.45
198098	383339	23.116	0.067	23.049	12.45	12.45
198098	383376	23.117	0.068	23.049	12.45	12.45
198098	383413	23.117	0.068	23.049	12.45	12.45
198098	383450	23.117	0.068	23.049	12.45	12.45
198098	383487	23.117	0.068	23.049	12.45	12.45
198098	383524	23.116	0.068	23.049	12.45	12.45
198098	383561	23.116	0.067	23.049	12.45	12.45
198098	383598	23.115	0.066	23.049	12.45	12.45
198098	383635	23.114	0.065	23.049	12.65	12.65
198098	383672	23.112	0.063	23.049	12.65	12.65
198098	383709	23.11	0.061	23.049	12.65	12.65
198098	383746	23.108	0.06	23.049	12.65	12.65
198098	383783	23.107	0.058	23.049	12.45	12.45
198098	383820	23.106	0.057	23.049	12.45	12.45
198135	382340	23.075	0.026	23.049	12.25	12.25
198135	382377	23.076	0.027	23.049	12.25	12.25
198135	382414	23.076	0.027	23.049	12.25	12.25
198135	382451	23.077	0.028	23.049	12.25	12.25

BWL 2007.01 emissiepunt 15 meter 2010

198135	382488	23.078	0.029	23.049	12.25	12.25
198135	382525	23.078	0.03	23.049	12.25	12.25
198135	382562	23.079	0.03	23.049	12.25	12.25
198135	382599	23.08	0.031	23.049	12.25	12.25
198135	382636	23.08	0.032	23.049	12.25	12.25
198135	382673	23.081	0.032	23.049	12.25	12.25
198135	382710	23.082	0.033	23.049	12.25	12.25
198135	382747	23.082	0.033	23.049	12.25	12.25
198135	382784	23.083	0.034	23.049	12.25	12.25
198135	382821	23.084	0.035	23.049	12.45	12.45
198135	382858	23.086	0.037	23.049	12.45	12.45
198135	382895	23.088	0.039	23.049	12.45	12.45
198135	382932	23.09	0.041	23.049	12.45	12.45
198135	382969	23.092	0.044	23.049	12.45	12.45
198135	383006	23.095	0.046	23.049	12.45	12.45
198135	383043	23.098	0.049	23.049	12.45	12.45
198135	383080	23.1	0.051	23.049	12.45	12.45
198135	383117	23.102	0.053	23.049	12.45	12.45
198135	383154	23.104	0.055	23.049	12.45	12.45
198135	383191	23.106	0.057	23.049	12.45	12.45
198135	383228	23.108	0.059	23.049	12.45	12.45
198135	383265	23.109	0.061	23.049	12.45	12.45
198135	383302	23.111	0.062	23.049	12.45	12.45
198135	383339	23.112	0.063	23.049	12.45	12.45
198135	383376	23.113	0.064	23.049	12.45	12.45
198135	383413	23.113	0.065	23.049	12.45	12.45
198135	383450	23.113	0.065	23.049	12.45	12.45
198135	383487	23.113	0.065	23.049	12.45	12.45
198135	383524	23.113	0.064	23.049	12.45	12.45
198135	383561	23.112	0.064	23.049	12.45	12.45
198135	383598	23.112	0.063	23.049	12.45	12.45
198135	383635	23.111	0.062	23.049	12.45	12.45
198135	383672	23.11	0.061	23.049	12.45	12.45
198135	383709	23.108	0.06	23.049	12.65	12.65
198135	383746	23.107	0.058	23.049	12.65	12.65
198135	383783	23.105	0.056	23.049	12.65	12.65
198135	383820	23.104	0.055	23.049	12.65	12.65
198172	382340	23.074	0.026	23.049	12.25	12.25
198172	382377	23.075	0.026	23.049	12.25	12.25
198172	382414	23.076	0.027	23.049	12.25	12.25
198172	382451	23.076	0.028	23.049	12.25	12.25
198172	382488	23.077	0.028	23.049	12.25	12.25
198172	382525	23.078	0.029	23.049	12.25	12.25
198172	382562	23.079	0.03	23.049	12.25	12.25
198172	382599	23.079	0.03	23.049	12.25	12.25
198172	382636	23.08	0.031	23.049	12.25	12.25
198172	382673	23.08	0.031	23.049	12.25	12.25
198172	382710	23.081	0.032	23.049	12.25	12.25
198172	382747	23.081	0.033	23.049	12.25	12.25
198172	382784	23.082	0.033	23.049	12.45	12.45
198172	382821	23.083	0.035	23.049	12.45	12.45
198172	382858	23.085	0.036	23.049	12.45	12.45
198172	382895	23.087	0.038	23.049	12.45	12.45
198172	382932	23.089	0.041	23.049	12.45	12.45
198172	382969	23.092	0.043	23.049	12.45	12.45
198172	383006	23.094	0.045	23.049	12.45	12.45
198172	383043	23.096	0.047	23.049	12.45	12.45
198172	383080	23.098	0.049	23.049	12.45	12.45
198172	383117	23.1	0.051	23.049	12.45	12.45
198172	383154	23.101	0.053	23.049	12.45	12.45
198172	383191	23.103	0.054	23.049	12.45	12.45
198172	383228	23.105	0.056	23.049	12.45	12.45
198172	383265	23.106	0.058	23.049	12.45	12.45
198172	383302	23.108	0.059	23.049	12.45	12.45
198172	383339	23.109	0.06	23.049	12.45	12.45
198172	383376	23.11	0.061	23.049	12.45	12.45
198172	383413	23.11	0.061	23.049	12.45	12.45

BWL 2007.01 emissiepunt 15 meter 2010

198172	383450	23.11	0.061	23.049	12.45	12.45
198172	383487	23.11	0.061	23.049	12.45	12.45
198172	383524	23.11	0.061	23.049	12.45	12.45
198172	383561	23.109	0.06	23.049	12.45	12.45
198172	383598	23.109	0.06	23.049	12.45	12.45
198172	383635	23.108	0.06	23.049	12.45	12.45
198172	383672	23.108	0.059	23.049	12.45	12.45
198172	383709	23.106	0.058	23.049	12.45	12.45
198172	383746	23.105	0.056	23.049	12.65	12.65
198172	383783	23.103	0.054	23.049	12.65	12.65
198172	383820	23.102	0.053	23.049	12.65	12.65

PM10 - To	elichting	op de geta	llen:			
kolom 1	: x-coordi	naat recep	torpunt			
kolom 2	: y-coordi	naat recep	torpunt			
kolom 3	: gemiddel	de concent	ratie (bro	n = GCN) o	ver 5 jaar	
kolom 4	: gemiddel	de concent	ratie (all	een GCN) o	over 5 jaar	
kolom 5	: gemiddel	de concent	ratie (all	een GCN) o	ver 5 jaar	
kolom 6	: gemiddel	d aantal o	verschrijd	ingen van	de grenswaar	de voor 24-u
kolom 7	: gemiddel	d aantal o	verschrijd	ingen van	de planoriemp	el voor 24-u

BWL 2007.01 emissiepoint 15 meter 2020

jaargemidd aantal ova X	oide gecor rschrijdin Y	rijgeerd vo gsdagoris Totaal referenti e jaar:	or zeezout met 6 dag bron	met: Z on gecorri GCN	ug/m3 geerd voor N-nor	zeezout m N-plan
1	2	3	4	5	6	7
196692	382340	20.885	0.023	20.861	7.28	7.28
196692	382377	20.885	0.024	20.861	7.28	7.28
196692	382414	20.886	0.025	20.861	7.48	7.48
196692	382451	20.887	0.026	20.861	7.48	7.48
196692	382488	20.889	0.027	20.861	7.48	7.48
196692	382525	20.89	0.028	20.861	7.48	7.48
196692	382562	20.891	0.03	20.861	7.48	7.48
196692	382599	20.892	0.031	20.861	7.48	7.48
196692	382636	20.894	0.032	20.861	7.48	7.48
196692	382673	20.895	0.033	20.861	7.48	7.48
196692	382710	20.896	0.035	20.861	7.48	7.48
196692	382747	20.897	0.036	20.861	7.68	7.68
196692	382784	20.898	0.037	20.861	7.88	7.88
196692	382821	20.899	0.037	20.861	7.68	7.68
196692	382858	20.899	0.037	20.861	7.68	7.68
196692	382895	20.898	0.037	20.861	7.68	7.68
196692	382932	20.897	0.036	20.861	7.68	7.68
196692	382969	20.895	0.034	20.861	7.68	7.68
196692	383006	20.894	0.032	20.861	7.68	7.68
196692	383043	20.892	0.03	20.861	7.68	7.68
196692	383080	20.89	0.029	20.861	7.68	7.68
196692	383117	20.889	0.027	20.861	7.68	7.68
196692	383154	20.887	0.026	20.861	7.68	7.68
196692	383191	20.886	0.025	20.861	7.48	7.48
196692	383228	20.886	0.024	20.861	7.28	7.28
196692	383265	20.885	0.024	20.861	7.28	7.28
196692	383302	20.886	0.024	20.861	7.28	7.28
196692	383339	20.886	0.024	20.861	7.28	7.28
196692	383376	20.887	0.025	20.861	7.28	7.28
196692	383413	20.887	0.025	20.861	7.28	7.28
196692	383450	20.888	0.025	20.861	7.28	7.28
196692	383487	20.888	0.027	20.861	7.28	7.28
196692	383524	20.889	0.028	20.861	7.28	7.28
196692	383561	20.89	0.028	20.861	7.28	7.28
196692	383598	20.891	0.029	20.861	7.28	7.28
196692	383635	20.891	0.03	20.861	7.28	7.28
196692	383672	20.892	0.03	20.861	7.28	7.28
196692	383709	20.892	0.03	20.861	7.28	7.28
196692	383746	20.892	0.03	20.861	7.28	7.28
196692	383783	20.891	0.03	20.861	7.28	7.28
196692	383820	20.891	0.03	20.861	7.28	7.28
196729	382340	20.885	0.023	20.861	7.28	7.28
196729	382377	20.886	0.024	20.861	7.28	7.28
196729	382414	20.886	0.025	20.861	7.28	7.28
196729	382451	20.887	0.026	20.861	7.48	7.48
196729	382488	20.889	0.027	20.861	7.48	7.48
196729	382525	20.89	0.028	20.861	7.48	7.48
196729	382562	20.891	0.03	20.861	7.48	7.48
196729	382599	20.893	0.031	20.861	7.48	7.48
196729	382636	20.894	0.032	20.861	7.48	7.48
196729	382673	20.895	0.034	20.861	7.48	7.48
196729	382710	20.897	0.035	20.861	7.48	7.48
196729	382747	20.898	0.037	20.861	7.48	7.48
196729	382784	20.899	0.038	20.861	7.88	7.88
196729	382821	20.9	0.039	20.861	7.88	7.88
196729	382858	20.9	0.039	20.861	7.68	7.68
196729	382895	20.9	0.038	20.861	7.68	7.68
196729	382932	20.899	0.037	20.861	7.68	7.68
196729	382969	20.897	0.036	20.861	7.68	7.68
196729	383006	20.895	0.034	20.861	7.68	7.68
196729	383043	20.893	0.032	20.861	7.68	7.68
196729	383080	20.891	0.03	20.861	7.68	7.68

BWL 2007.01 emissiepoint 15 meter 2020

196729	383117	20.89	0.028	20.861	7.68	7.68
196729	383154	20.888	0.027	20.861	7.68	7.68
196729	383191	20.887	0.025	20.861	7.48	7.48
196729	383228	20.886	0.025	20.861	7.28	7.28
196729	383265	20.886	0.025	20.861	7.28	7.28
196729	383302	20.886	0.025	20.861	7.28	7.28
196729	383339	20.887	0.025	20.861	7.28	7.28
196729	383376	20.887	0.026	20.861	7.28	7.28
196729	383413	20.888	0.027	20.861	7.28	7.28
196729	383450	20.889	0.027	20.861	7.28	7.28
196729	383487	20.889	0.028	20.861	7.28	7.28
196729	383524	20.89	0.029	20.861	7.28	7.28
196729	383561	20.891	0.03	20.861	7.28	7.28
196729	383598	20.892	0.03	20.861	7.28	7.28
196729	383635	20.892	0.031	20.861	7.28	7.28
196729	383672	20.893	0.031	20.861	7.28	7.28
196729	383709	20.893	0.031	20.861	7.28	7.28
196729	383746	20.893	0.031	20.861	7.28	7.28
196729	383783	20.892	0.031	20.861	7.28	7.28
196729	383820	20.892	0.03	20.861	7.28	7.28
196766	382340	20.885	0.024	20.861	7.28	7.28
196766	382377	20.886	0.024	20.861	7.28	7.28
196766	382414	20.887	0.025	20.861	7.28	7.28
196766	382451	20.887	0.026	20.861	7.48	7.48
196766	382488	20.889	0.027	20.861	7.48	7.48
196766	382525	20.89	0.028	20.861	7.48	7.48
196766	382562	20.891	0.03	20.861	7.48	7.48
196766	382599	20.893	0.031	20.861	7.48	7.48
196766	382636	20.894	0.033	20.861	7.48	7.48
196766	382673	20.896	0.034	20.861	7.48	7.48
196766	382710	20.897	0.036	20.861	7.48	7.48
196766	382747	20.899	0.037	20.861	7.48	7.48
196766	382784	20.9	0.039	20.861	7.68	7.68
196766	382821	20.901	0.04	20.861	7.88	7.88
196766	382858	20.902	0.04	20.861	7.88	7.88
196766	382895	20.901	0.04	20.861	7.68	7.68
196766	382932	20.9	0.039	20.861	7.68	7.68
196766	382969	20.899	0.037	20.861	7.68	7.68
196766	383006	20.897	0.035	20.861	7.68	7.68
196766	383043	20.894	0.033	20.861	7.68	7.68
196766	383080	20.892	0.031	20.861	7.68	7.68
196766	383117	20.891	0.029	20.861	7.68	7.68
196766	383154	20.889	0.027	20.861	7.68	7.68
196766	383191	20.888	0.026	20.861	7.48	7.48
196766	383228	20.887	0.025	20.861	7.28	7.28
196766	383265	20.887	0.025	20.861	7.28	7.28
196766	383302	20.887	0.026	20.861	7.48	7.48
196766	383339	20.888	0.026	20.861	7.28	7.28
196766	383376	20.888	0.027	20.861	7.28	7.28
196766	383413	20.889	0.028	20.861	7.28	7.28
196766	383450	20.89	0.028	20.861	7.28	7.28
196766	383487	20.891	0.029	20.861	7.28	7.28
196766	383524	20.892	0.03	20.861	7.28	7.28
196766	383561	20.893	0.031	20.861	7.28	7.28
196766	383598	20.893	0.032	20.861	7.28	7.28
196766	383635	20.894	0.032	20.861	7.28	7.28
196766	383672	20.894	0.032	20.861	7.28	7.28
196766	383709	20.894	0.032	20.861	7.28	7.28
196766	383746	20.893	0.032	20.861	7.28	7.28
196766	383783	20.893	0.032	20.861	7.28	7.28
196766	383820	20.893	0.031	20.861	7.28	7.28
196803	382340	20.885	0.024	20.861	7.28	7.28
196803	382377	20.886	0.025	20.861	7.28	7.28
196803	382414	20.887	0.025	20.861	7.28	7.28
196803	382451	20.888	0.026	20.861	7.48	7.48
196803	382488	20.889	0.027	20.861	7.48	7.48
196803	382525	20.89	0.028	20.861	7.48	7.48

BWL 2007.01 emissiepunt 15 meter 2020

196809	382562	20.891	0.03	20.861	7.48	7.48
196803	382599	20.893	0.031	20.861	7.48	7.48
196803	382636	20.894	0.033	20.861	7.48	7.48
196803	382673	20.896	0.034	20.861	7.48	7.48
196803	382710	20.897	0.036	20.861	7.48	7.48
196803	382747	20.899	0.038	20.861	7.48	7.48
196803	382784	20.901	0.039	20.861	7.68	7.68
196803	382821	20.902	0.041	20.861	7.88	7.88
196803	382858	20.903	0.041	20.861	7.88	7.88
196803	382895	20.903	0.042	20.861	7.68	7.68
196803	382932	20.902	0.041	20.861	7.68	7.68
196803	382969	20.9	0.039	20.861	7.68	7.68
196803	383006	20.898	0.037	20.861	7.68	7.68
196803	383043	20.896	0.034	20.861	7.68	7.68
196803	383080	20.894	0.032	20.861	7.68	7.68
196803	383117	20.892	0.03	20.861	7.68	7.68
196803	383154	20.89	0.028	20.861	7.68	7.68
196803	383191	20.888	0.027	20.861	7.68	7.68
196803	383228	20.888	0.026	20.861	7.28	7.28
196803	383265	20.888	0.026	20.861	7.48	7.48
196803	383302	20.888	0.026	20.861	7.48	7.48
196803	383339	20.889	0.027	20.861	7.48	7.48
196803	383376	20.889	0.028	20.861	7.28	7.28
196803	383413	20.89	0.029	20.861	7.28	7.28
196803	383450	20.891	0.03	20.861	7.28	7.28
196803	383487	20.892	0.031	20.861	7.28	7.28
196803	383524	20.893	0.032	20.861	7.28	7.28
196803	383561	20.894	0.032	20.861	7.28	7.28
196803	383598	20.894	0.033	20.861	7.28	7.28
196803	383635	20.895	0.033	20.861	7.28	7.28
196803	383672	20.895	0.033	20.861	7.28	7.28
196803	383709	20.894	0.033	20.861	7.28	7.28
196803	383746	20.894	0.033	20.861	7.28	7.28
196803	383783	20.894	0.032	20.861	7.28	7.28
196803	383820	20.893	0.032	20.861	7.28	7.28
196840	382340	20.885	0.024	20.861	7.28	7.28
196840	382377	20.886	0.025	20.861	7.28	7.28
196840	382414	20.887	0.025	20.861	7.28	7.28
196840	382451	20.888	0.026	20.861	7.48	7.48
196840	382488	20.889	0.027	20.861	7.48	7.48
196840	382525	20.89	0.028	20.861	7.48	7.48
196840	382562	20.891	0.03	20.861	7.48	7.48
196840	382599	20.893	0.031	20.861	7.48	7.48
196840	382636	20.894	0.033	20.861	7.48	7.48
196840	382673	20.896	0.035	20.861	7.48	7.48
196840	382710	20.898	0.036	20.861	7.48	7.48
196840	382747	20.899	0.038	20.861	7.48	7.48
196840	382784	20.901	0.04	20.861	7.48	7.48
196840	382821	20.903	0.042	20.861	7.68	7.68
196840	382858	20.904	0.043	20.861	7.88	7.88
196840	382895	20.905	0.043	20.861	7.88	7.88
196840	382932	20.904	0.043	20.861	7.68	7.68
196840	382969	20.902	0.041	20.861	7.68	7.68
196840	383006	20.9	0.039	20.861	7.68	7.68
196840	383043	20.898	0.036	20.861	7.68	7.68
196840	383080	20.895	0.034	20.861	7.68	7.68
196840	383117	20.893	0.031	20.861	7.68	7.68
196840	383154	20.891	0.029	20.861	7.68	7.68
196840	383191	20.889	0.028	20.861	7.68	7.68
196840	383228	20.888	0.027	20.861	7.48	7.48
196840	383265	20.888	0.027	20.861	7.48	7.48
196840	383302	20.889	0.027	20.861	7.48	7.48
196840	383339	20.89	0.028	20.861	7.48	7.48
196840	383376	20.89	0.029	20.861	7.28	7.28
196840	383413	20.891	0.03	20.861	7.28	7.28
196840	383450	20.893	0.031	20.861	7.28	7.28
196840	383487	20.894	0.032	20.861	7.28	7.28

BWL 2007.01 emissiepunt 15 meter 2020

196840	383524	20.895	0.035	20.861	7.28	7.28
196840	383561	20.895	0.034	20.861	7.28	7.28
196840	383598	20.896	0.034	20.861	7.48	7.48
196840	383635	20.896	0.034	20.861	7.28	7.28
196840	383672	20.896	0.034	20.861	7.28	7.28
196840	383709	20.895	0.034	20.861	7.28	7.28
196840	383746	20.895	0.033	20.861	7.28	7.28
196840	383783	20.895	0.033	20.861	7.28	7.28
196840	383820	20.894	0.033	20.861	7.28	7.28
196877	382340	20.885	0.024	20.861	7.28	7.28
196877	382377	20.886	0.025	20.861	7.28	7.28
196877	382414	20.887	0.025	20.861	7.28	7.28
196877	382451	20.888	0.026	20.861	7.48	7.48
196877	382488	20.889	0.027	20.861	7.48	7.48
196877	382525	20.89	0.028	20.861	7.48	7.48
196877	382562	20.891	0.03	20.861	7.48	7.48
196877	382599	20.892	0.031	20.861	7.48	7.48
196877	382636	20.894	0.033	20.861	7.48	7.48
196877	382673	20.896	0.035	20.861	7.48	7.48
196877	382710	20.898	0.037	20.861	7.48	7.48
196877	382747	20.9	0.038	20.861	7.48	7.48
196877	382784	20.902	0.04	20.861	7.48	7.48
196877	382821	20.904	0.042	20.861	7.68	7.68
196877	382858	20.905	0.044	20.861	7.88	7.88
196877	382895	20.906	0.045	20.861	7.88	7.88
196877	382932	20.906	0.045	20.861	7.68	7.68
196877	382969	20.904	0.043	20.861	7.68	7.68
196877	383006	20.902	0.041	20.861	7.68	7.68
196877	383043	20.9	0.038	20.861	7.68	7.68
196877	383080	20.897	0.035	20.861	7.68	7.68
196877	383117	20.894	0.032	20.861	7.68	7.68
196877	383154	20.892	0.03	20.861	7.68	7.68
196877	383191	20.89	0.029	20.861	7.68	7.68
196877	383228	20.889	0.028	20.861	7.48	7.48
196877	383265	20.889	0.028	20.861	7.48	7.48
196877	383302	20.89	0.028	20.861	7.48	7.48
196877	383339	20.891	0.029	20.861	7.48	7.48
196877	383376	20.892	0.03	20.861	7.28	7.28
196877	383413	20.893	0.032	20.861	7.28	7.28
196877	383450	20.894	0.033	20.861	7.28	7.28
196877	383487	20.895	0.034	20.861	7.28	7.28
196877	383524	20.896	0.035	20.861	7.28	7.28
196877	383561	20.897	0.035	20.861	7.48	7.48
196877	383598	20.897	0.035	20.861	7.48	7.48
196877	383635	20.897	0.035	20.861	7.28	7.28
196877	383672	20.897	0.035	20.861	7.28	7.28
196877	383709	20.896	0.035	20.861	7.28	7.28
196877	383746	20.896	0.034	20.861	7.28	7.28
196877	383783	20.895	0.034	20.861	7.28	7.28
196877	383820	20.895	0.033	20.861	7.28	7.28
196914	382340	20.885	0.024	20.861	7.28	7.28
196914	382377	20.886	0.025	20.861	7.28	7.28
196914	382414	20.887	0.025	20.861	7.28	7.28
196914	382451	20.888	0.026	20.861	7.28	7.28
196914	382488	20.889	0.027	20.861	7.48	7.48
196914	382525	20.89	0.029	20.861	7.48	7.48
196914	382562	20.891	0.03	20.861	7.48	7.48
196914	382599	20.892	0.031	20.861	7.48	7.48
196914	382636	20.894	0.033	20.861	7.48	7.48
196914	382673	20.896	0.035	20.861	7.48	7.48
196914	382710	20.898	0.037	20.861	7.48	7.48
196914	382747	20.9	0.039	20.861	7.48	7.48
196914	382784	20.902	0.041	20.861	7.48	7.48
196914	382821	20.904	0.043	20.861	7.48	7.48
196914	382858	20.906	0.045	20.861	7.68	7.68
196914	382895	20.908	0.046	20.861	7.88	7.88
196914	382932	20.906	0.047	20.861	7.88	7.88

BWL 2007.01 emissiepunt 15 meter 2020

196914	382969	20.907	0.045	20.861	7.68	7.68
196914	383006	20.905	0.043	20.861	7.68	7.68
196914	383043	20.902	0.04	20.861	7.68	7.68
196914	383080	20.898	0.037	20.861	7.68	7.68
196914	383117	20.895	0.034	20.861	7.68	7.68
196914	383154	20.893	0.032	20.861	7.68	7.68
196914	383191	20.891	0.03	20.861	7.68	7.68
196914	383228	20.889	0.029	20.861	7.48	7.48
196914	383265	20.889	0.029	20.861	7.48	7.48
196914	383302	20.891	0.029	20.861	7.48	7.48
196914	383339	20.892	0.031	20.861	7.48	7.48
196914	383376	20.893	0.032	20.861	7.28	7.28
196914	383413	20.895	0.033	20.861	7.28	7.28
196914	383450	20.896	0.035	20.861	7.28	7.28
196914	383487	20.897	0.036	20.861	7.28	7.28
196914	383524	20.898	0.036	20.861	7.28	7.28
196914	383561	20.898	0.037	20.861	7.48	7.48
196914	383598	20.898	0.037	20.861	7.48	7.48
196914	383635	20.898	0.036	20.861	7.28	7.28
196914	383672	20.897	0.036	20.861	7.28	7.28
196914	383709	20.897	0.035	20.861	7.28	7.28
196914	383746	20.896	0.035	20.861	7.28	7.28
196914	383783	20.896	0.035	20.861	7.28	7.28
196914	383820	20.895	0.034	20.861	7.28	7.28
196951	382340	20.885	0.024	20.861	7.28	7.28
196951	382377	20.886	0.025	20.861	7.28	7.28
196951	382414	20.887	0.025	20.861	7.28	7.28
196951	382451	20.888	0.026	20.861	7.28	7.28
196951	382488	20.889	0.027	20.861	7.28	7.28
196951	382525	20.89	0.029	20.861	7.48	7.48
196951	382562	20.891	0.03	20.861	7.48	7.48
196951	382599	20.892	0.031	20.861	7.48	7.48
196951	382636	20.894	0.032	20.861	7.48	7.48
196951	382673	20.896	0.034	20.861	7.48	7.48
196951	382710	20.898	0.037	20.861	7.48	7.48
196951	382747	20.9	0.039	20.861	7.48	7.48
196951	382784	20.903	0.041	20.861	7.48	7.48
196951	382821	20.905	0.044	20.861	7.48	7.48
196951	382858	20.907	0.046	20.861	7.68	7.68
196951	382895	20.909	0.048	20.861	7.88	7.88
196951	382932	20.91	0.048	20.861	7.88	7.88
196951	382969	20.909	0.048	20.861	7.88	7.88
196951	383006	20.907	0.045	20.861	7.68	7.68
196951	383043	20.904	0.042	20.861	7.68	7.68
196951	383080	20.9	0.039	20.861	7.68	7.68
196951	383117	20.897	0.035	20.861	7.68	7.68
196951	383154	20.894	0.033	20.861	7.68	7.68
196951	383191	20.892	0.031	20.861	7.68	7.68
196951	383228	20.891	0.03	20.861	7.48	7.48
196951	383265	20.891	0.03	20.861	7.48	7.48
196951	383302	20.892	0.031	20.861	7.48	7.48
196951	383339	20.893	0.032	20.861	7.48	7.48
196951	383376	20.895	0.034	20.861	7.28	7.28
196951	383413	20.897	0.035	20.861	7.28	7.28
196951	383450	20.898	0.036	20.861	7.28	7.28
196951	383487	20.899	0.037	20.861	7.28	7.28
196951	383524	20.899	0.038	20.861	7.48	7.48
196951	383561	20.899	0.038	20.861	7.48	7.48
196951	383598	20.899	0.038	20.861	7.28	7.28
196951	383635	20.899	0.037	20.861	7.28	7.28
196951	383672	20.898	0.037	20.861	7.28	7.28
196951	383709	20.898	0.036	20.861	7.28	7.28
196951	383746	20.897	0.036	20.861	7.28	7.28
196951	383783	20.897	0.035	20.861	7.28	7.28
196951	383820	20.896	0.035	20.861	7.28	7.28
196988	382340	20.885	0.024	20.861	7.28	7.28
196988	382377	20.886	0.025	20.861	7.28	7.28

BWL 2007.01 emissiepunt 15 meter 2020

196988	382414	20.887	0.026	20.861	7.28	7.28
196988	382451	20.888	0.026	20.861	7.28	7.28
196988	382488	20.889	0.027	20.861	7.28	7.28
196988	382525	20.89	0.029	20.861	7.48	7.48
196988	382562	20.891	0.03	20.861	7.48	7.48
196988	382599	20.893	0.031	20.861	7.48	7.48
196988	382636	20.894	0.032	20.861	7.48	7.48
196988	382673	20.896	0.034	20.861	7.48	7.48
196988	382710	20.898	0.036	20.861	7.48	7.48
196988	382747	20.9	0.039	20.861	7.48	7.48
196988	382784	20.903	0.041	20.861	7.48	7.48
196988	382821	20.905	0.044	20.861	7.48	7.48
196988	382858	20.908	0.047	20.861	7.48	7.48
196988	382895	20.911	0.049	20.861	7.68	7.68
196988	382932	20.912	0.05	20.861	7.88	7.88
196988	382969	20.912	0.05	20.861	7.88	7.88
196988	383006	20.91	0.048	20.861	7.68	7.68
196988	383043	20.905	0.045	20.861	7.68	7.68
196988	383080	20.903	0.041	20.861	7.68	7.68
196988	383117	20.899	0.037	20.861	7.68	7.68
196988	383154	20.896	0.034	20.861	7.68	7.68
196988	383191	20.893	0.032	20.861	7.68	7.68
196988	383228	20.892	0.031	20.861	7.48	7.48
196988	383265	20.892	0.031	20.861	7.48	7.48
196988	383302	20.894	0.032	20.861	7.48	7.48
196988	383339	20.895	0.034	20.861	7.48	7.48
196988	383376	20.897	0.036	20.861	7.28	7.28
196988	383413	20.899	0.037	20.861	7.28	7.28
196988	383450	20.9	0.038	20.861	7.28	7.28
196988	383487	20.9	0.039	20.861	7.48	7.48
196988	383524	20.9	0.039	20.861	7.48	7.48
196988	383561	20.901	0.039	20.861	7.48	7.48
196988	383598	20.9	0.039	20.861	7.28	7.28
196988	383635	20.9	0.038	20.861	7.28	7.28
196988	383672	20.899	0.038	20.861	7.28	7.28
196988	383709	20.899	0.037	20.861	7.28	7.28
196988	383746	20.898	0.037	20.861	7.28	7.28
196988	383783	20.898	0.036	20.861	7.28	7.28
196988	383820	20.897	0.036	20.861	7.48	7.48
197025	382340	20.885	0.024	20.861	7.28	7.28
197025	382377	20.886	0.025	20.861	7.28	7.28
197025	382414	20.887	0.026	20.861	7.28	7.28
197025	382451	20.888	0.026	20.861	7.28	7.28
197025	382488	20.889	0.027	20.861	7.28	7.28
197025	382525	20.89	0.028	20.861	7.48	7.48
197025	382562	20.891	0.03	20.861	7.48	7.48
197025	382599	20.893	0.031	20.861	7.48	7.48
197025	382636	20.894	0.033	20.861	7.48	7.48
197025	382673	20.896	0.034	20.861	7.48	7.48
197025	382710	20.898	0.036	20.861	7.48	7.48
197025	382747	20.9	0.039	20.861	7.48	7.48
197025	382784	20.903	0.041	20.861	7.48	7.48
197025	382821	20.905	0.044	20.861	7.48	7.48
197025	382858	20.909	0.048	20.861	7.48	7.48
197025	382895	20.912	0.05	20.861	7.68	7.68
197025	382932	20.914	0.052	20.861	7.88	7.88
197025	382969	20.914	0.053	20.861	7.88	7.88
197025	383006	20.913	0.051	20.861	7.88	7.88
197025	383043	20.909	0.048	20.861	7.68	7.68
197025	383080	20.905	0.044	20.861	7.68	7.68
197025	383117	20.901	0.039	20.861	7.68	7.68
197025	383154	20.897	0.036	20.861	7.68	7.68
197025	383191	20.895	0.033	20.861	7.68	7.68
197025	383228	20.894	0.032	20.861	7.48	7.48
197025	383265	20.894	0.033	20.861	7.48	7.48
197025	383302	20.896	0.034	20.861	7.48	7.48
197025	383339	20.898	0.036	20.861	7.28	7.28

BWL 2007.01 emissiepunt 15 meter 2020

197025	383376	20.899	0.038	20.861	7.28	7.28
197025	383413	20.901	0.039	20.861	7.28	7.28
197025	383450	20.901	0.04	20.861	7.28	7.28
197025	383487	20.902	0.04	20.861	7.48	7.48
197025	383524	20.902	0.04	20.861	7.48	7.48
197025	383561	20.902	0.04	20.861	7.48	7.48
197025	383598	20.901	0.04	20.861	7.28	7.28
197025	383635	20.901	0.039	20.861	7.28	7.28
197025	383672	20.9	0.038	20.861	7.28	7.28
197025	383709	20.899	0.038	20.861	7.28	7.28
197025	383746	20.899	0.037	20.861	7.48	7.48
197025	383783	20.898	0.037	20.861	7.48	7.48
197025	383820	20.898	0.036	20.861	7.48	7.48
197062	382340	20.886	0.024	20.861	7.28	7.28
197062	382377	20.887	0.025	20.861	7.28	7.28
197062	382414	20.887	0.026	20.861	7.28	7.28
197062	382451	20.888	0.027	20.861	7.28	7.28
197062	382488	20.889	0.027	20.861	7.28	7.28
197062	382525	20.89	0.028	20.861	7.28	7.28
197062	382562	20.891	0.03	20.861	7.28	7.28
197062	382599	20.893	0.031	20.861	7.48	7.48
197062	382636	20.894	0.033	20.861	7.48	7.48
197062	382673	20.896	0.034	20.861	7.48	7.48
197062	382710	20.898	0.036	20.861	7.48	7.48
197062	382747	20.9	0.038	20.861	7.48	7.48
197062	382784	20.903	0.041	20.861	7.48	7.48
197062	382821	20.906	0.045	20.861	7.48	7.48
197062	382858	20.91	0.048	20.861	7.48	7.48
197062	382895	20.913	0.051	20.861	7.48	7.48
197062	382932	20.916	0.054	20.861	7.68	7.68
197062	382969	20.917	0.055	20.861	7.88	7.88
197062	383006	20.916	0.054	20.861	7.88	7.88
197062	383043	20.912	0.051	20.861	7.68	7.68
197062	383080	20.908	0.047	20.861	7.68	7.68
197062	383117	20.903	0.042	20.861	7.68	7.68
197062	383154	20.899	0.038	20.861	7.68	7.68
197062	383191	20.896	0.035	20.861	7.68	7.68
197062	383228	20.895	0.034	20.861	7.48	7.48
197062	383265	20.896	0.034	20.861	7.48	7.48
197062	383302	20.898	0.036	20.861	7.48	7.48
197062	383339	20.9	0.039	20.861	7.28	7.28
197062	383376	20.902	0.04	20.861	7.28	7.28
197062	383413	20.902	0.041	20.861	7.28	7.28
197062	383450	20.903	0.041	20.861	7.48	7.48
197062	383487	20.903	0.042	20.861	7.48	7.48
197062	383524	20.903	0.042	20.861	7.48	7.48
197062	383561	20.903	0.041	20.861	7.28	7.28
197062	383598	20.902	0.041	20.861	7.28	7.28
197062	383635	20.901	0.04	20.861	7.28	7.28
197062	383672	20.901	0.039	20.861	7.28	7.28
197062	383709	20.9	0.039	20.861	7.48	7.48
197062	383746	20.9	0.038	20.861	7.48	7.48
197062	383783	20.899	0.038	20.861	7.48	7.48
197062	383820	20.899	0.037	20.861	7.48	7.48
197099	382340	20.886	0.025	20.861	7.28	7.28
197099	382377	20.887	0.026	20.861	7.28	7.28
197099	382414	20.888	0.026	20.861	7.28	7.28
197099	382451	20.888	0.027	20.861	7.28	7.28
197099	382488	20.889	0.028	20.861	7.28	7.28
197099	382525	20.89	0.028	20.861	7.28	7.28
197099	382562	20.891	0.03	20.861	7.28	7.28
197099	382599	20.892	0.031	20.861	7.28	7.28
197099	382636	20.894	0.032	20.861	7.48	7.48
197099	382673	20.896	0.034	20.861	7.48	7.48
197099	382710	20.898	0.036	20.861	7.48	7.48
197099	382747	20.9	0.038	20.861	7.48	7.48
197099	382784	20.903	0.041	20.861	7.48	7.48

BWL 2007.01 emissiepunt 15 meter 2020

197099	382821	20.906	0.044	20.861	7.48	7.48
197099	382858	20.91	0.048	20.861	7.48	7.48
197099	382895	20.914	0.052	20.861	7.48	7.48
197099	382932	20.917	0.056	20.861	7.68	7.68
197099	382969	20.919	0.058	20.861	7.88	7.88
197099	383006	20.919	0.058	20.861	7.88	7.88
197099	383043	20.916	0.055	20.861	7.88	7.88
197099	383080	20.912	0.05	20.861	7.68	7.68
197099	383117	20.906	0.045	20.861	7.68	7.68
197099	383154	20.901	0.04	20.861	7.68	7.68
197099	383191	20.898	0.037	20.861	7.68	7.68
197099	383228	20.897	0.036	20.861	7.48	7.48
197099	383265	20.898	0.037	20.861	7.48	7.48
197099	383302	20.901	0.039	20.861	7.48	7.48
197099	383339	20.903	0.041	20.861	7.28	7.28
197099	383376	20.903	0.042	20.861	7.28	7.28
197099	383413	20.904	0.042	20.861	7.28	7.28
197099	383450	20.905	0.043	20.861	7.48	7.48
197099	383487	20.905	0.043	20.861	7.48	7.48
197099	383524	20.905	0.043	20.861	7.48	7.48
197099	383561	20.904	0.042	20.861	7.28	7.28
197099	383598	20.903	0.041	20.861	7.28	7.28
197099	383635	20.902	0.041	20.861	7.28	7.28
197099	383672	20.902	0.04	20.861	7.48	7.48
197099	383709	20.901	0.04	20.861	7.48	7.48
197099	383746	20.9	0.039	20.861	7.48	7.48
197099	383783	20.9	0.038	20.861	7.48	7.48
197099	383820	20.899	0.038	20.861	7.48	7.48
197136	382340	20.886	0.025	20.861	7.28	7.28
197136	382377	20.887	0.026	20.861	7.28	7.28
197136	382414	20.888	0.027	20.861	7.28	7.28
197136	382451	20.889	0.027	20.861	7.28	7.28
197136	382488	20.889	0.028	20.861	7.28	7.28
197136	382525	20.89	0.029	20.861	7.28	7.28
197136	382562	20.891	0.03	20.861	7.28	7.28
197136	382599	20.892	0.031	20.861	7.28	7.28
197136	382636	20.894	0.032	20.861	7.48	7.48
197136	382673	20.895	0.034	20.861	7.48	7.48
197136	382710	20.897	0.036	20.861	7.48	7.48
197136	382747	20.9	0.038	20.861	7.48	7.48
197136	382784	20.902	0.041	20.861	7.48	7.48
197136	382821	20.906	0.044	20.861	7.48	7.48
197136	382858	20.91	0.048	20.861	7.48	7.48
197136	382895	20.914	0.053	20.861	7.48	7.48
197136	382932	20.919	0.057	20.861	7.68	7.68
197136	382969	20.922	0.061	20.861	7.68	7.68
197136	383006	20.923	0.061	20.861	7.88	7.88
197136	383043	20.92	0.059	20.861	7.88	7.88
197136	383080	20.916	0.054	20.861	7.68	7.68
197136	383117	20.91	0.049	20.861	7.68	7.68
197136	383154	20.904	0.042	20.861	7.68	7.68
197136	383191	20.901	0.039	20.861	7.68	7.68
197136	383228	20.9	0.038	20.861	7.48	7.48
197136	383265	20.901	0.04	20.861	7.48	7.48
197136	383302	20.904	0.042	20.861	7.48	7.48
197136	383339	20.905	0.043	20.861	7.28	7.28
197136	383376	20.905	0.043	20.861	7.28	7.28
197136	383413	20.906	0.045	20.861	7.48	7.48
197136	383450	20.906	0.045	20.861	7.48	7.48
197136	383487	20.906	0.045	20.861	7.48	7.48
197136	383524	20.905	0.044	20.861	7.28	7.28
197136	383561	20.904	0.043	20.861	7.28	7.28
197136	383598	20.904	0.042	20.861	7.28	7.28
197136	383635	20.903	0.042	20.861	7.48	7.48
197136	383672	20.902	0.041	20.861	7.48	7.48
197136	383709	20.902	0.04	20.861	7.48	7.48
197136	383746	20.901	0.04	20.861	7.48	7.48

BWL 2007.01 emissiepunt 15 meter 2020

197136	383763	20.901	0.039	20.861	7.48	7.48
197136	383820	20.9	0.038	20.861	7.48	7.48
197173	382340	20.887	0.025	20.861	7.28	7.28
197173	382377	20.888	0.026	20.861	7.28	7.28
197173	382414	20.888	0.027	20.861	7.28	7.28
197173	382451	20.889	0.028	20.861	7.28	7.28
197173	382488	20.89	0.028	20.861	7.28	7.28
197173	382525	20.891	0.029	20.861	7.28	7.28
197173	382562	20.891	0.03	20.861	7.28	7.28
197173	382599	20.892	0.031	20.861	7.28	7.28
197173	382636	20.894	0.032	20.861	7.28	7.28
197173	382673	20.895	0.034	20.861	7.48	7.48
197173	382710	20.897	0.036	20.861	7.48	7.48
197173	382747	20.899	0.038	20.861	7.48	7.48
197173	382784	20.902	0.041	20.861	7.48	7.48
197173	382821	20.905	0.044	20.861	7.48	7.48
197173	382858	20.909	0.048	20.861	7.48	7.48
197173	382895	20.914	0.053	20.861	7.48	7.48
197173	382932	20.92	0.058	20.861	7.48	7.48
197173	382969	20.924	0.063	20.861	7.68	7.68
197173	383006	20.926	0.065	20.861	7.68	7.68
197173	383043	20.925	0.064	20.861	7.88	7.88
197173	383080	20.92	0.058	20.861	7.88	7.88
197173	383117	20.914	0.053	20.861	7.68	7.68
197173	383154	20.907	0.046	20.861	7.68	7.68
197173	383191	20.904	0.042	20.861	7.68	7.68
197173	383228	20.903	0.041	20.861	7.48	7.48
197173	383265	20.905	0.044	20.861	7.48	7.48
197173	383302	20.906	0.045	20.861	7.28	7.28
197173	383339	20.906	0.045	20.861	7.28	7.28
197173	383376	20.907	0.046	20.861	7.48	7.48
197173	383413	20.908	0.047	20.861	7.48	7.48
197173	383450	20.908	0.047	20.861	7.48	7.48
197173	383487	20.907	0.046	20.861	7.28	7.28
197173	383524	20.906	0.045	20.861	7.28	7.28
197173	383561	20.905	0.044	20.861	7.28	7.28
197173	383598	20.904	0.043	20.861	7.48	7.48
197173	383635	20.904	0.042	20.861	7.48	7.48
197173	383672	20.903	0.042	20.861	7.48	7.48
197173	383709	20.903	0.041	20.861	7.48	7.48
197173	383746	20.902	0.04	20.861	7.48	7.48
197173	383783	20.901	0.04	20.861	7.48	7.48
197173	383820	20.9	0.039	20.861	7.48	7.48
197210	382340	20.886	0.025	20.861	7.28	7.28
197210	382377	20.888	0.026	20.861	7.28	7.28
197210	382414	20.889	0.027	20.861	7.28	7.28
197210	382451	20.889	0.028	20.861	7.28	7.28
197210	382488	20.89	0.029	20.861	7.28	7.28
197210	382525	20.891	0.03	20.861	7.28	7.28
197210	382562	20.892	0.03	20.861	7.28	7.28
197210	382599	20.893	0.031	20.861	7.28	7.28
197210	382636	20.894	0.032	20.861	7.28	7.28
197210	382673	20.895	0.034	20.861	7.28	7.28
197210	382710	20.897	0.036	20.861	7.48	7.48
197210	382747	20.899	0.037	20.861	7.48	7.48
197210	382784	20.902	0.04	20.861	7.48	7.48
197210	382821	20.905	0.043	20.861	7.48	7.48
197210	382858	20.909	0.048	20.861	7.48	7.48
197210	382895	20.914	0.053	20.861	7.48	7.48
197210	382932	20.92	0.059	20.861	7.48	7.48
197210	382969	20.926	0.065	20.861	7.68	7.68
197210	383006	20.93	0.069	20.861	7.68	7.68
197210	383043	20.93	0.068	20.861	7.88	7.88
197210	383080	20.925	0.064	20.861	7.88	7.88
197210	383117	20.92	0.058	20.861	7.68	7.68
197210	383154	20.912	0.05	20.861	7.68	7.68
197210	383191	20.908	0.046	20.861	7.68	7.68

BWL 2007.01 emissiepunt 15 meter 2020

197210	383228	20.907	0.046	20.861	7.48	7.48
197210	383265	20.909	0.047	20.861	7.48	7.48
197210	383302	20.908	0.046	20.861	7.28	7.28
197210	383339	20.908	0.047	20.861	7.48	7.48
197210	383376	20.91	0.048	20.861	7.48	7.48
197210	383413	20.91	0.049	20.861	7.48	7.48
197210	383450	20.909	0.048	20.861	7.28	7.28
197210	383487	20.908	0.046	20.861	7.28	7.28
197210	383524	20.907	0.045	20.861	7.28	7.28
197210	383561	20.906	0.044	20.861	7.48	7.48
197210	383598	20.905	0.044	20.861	7.48	7.48
197210	383635	20.905	0.043	20.861	7.48	7.48
197210	383672	20.904	0.043	20.861	7.48	7.48
197210	383709	20.903	0.042	20.861	7.48	7.48
197210	383746	20.902	0.041	20.861	7.48	7.48
197210	383783	20.901	0.04	20.861	7.48	7.48
197210	383820	20.901	0.039	20.861	7.48	7.48
197247	382340	20.887	0.025	20.861	7.28	7.28
197247	382377	20.888	0.026	20.861	7.28	7.28
197247	382414	20.888	0.027	20.861	7.28	7.28
197247	382451	20.889	0.028	20.861	7.28	7.28
197247	382488	20.89	0.029	20.861	7.28	7.28
197247	382525	20.891	0.03	20.861	7.28	7.28
197247	382562	20.892	0.031	20.861	7.28	7.28
197247	382599	20.893	0.032	20.861	7.28	7.28
197247	382636	20.894	0.033	20.861	7.28	7.28
197247	382673	20.895	0.034	20.861	7.28	7.28
197247	382710	20.897	0.035	20.861	7.48	7.48
197247	382747	20.899	0.037	20.861	7.48	7.48
197247	382784	20.901	0.04	20.861	7.48	7.48
197247	382821	20.905	0.043	20.861	7.48	7.48
197247	382858	20.908	0.047	20.861	7.48	7.48
197247	382895	20.914	0.052	20.861	7.48	7.48
197247	382932	20.92	0.059	20.861	7.48	7.48
197247	382969	20.926	0.066	20.861	7.48	7.48
197247	383006	20.934	0.073	20.861	7.68	7.68
197247	383043	20.935	0.074	20.861	7.88	7.88
197247	383080	20.931	0.07	20.861	7.88	7.88
197247	383117	20.926	0.064	20.861	7.88	7.88
197247	383154	20.918	0.057	20.861	7.68	7.68
197247	383191	20.913	0.052	20.861	7.68	7.68
197247	383228	20.913	0.051	20.861	7.68	7.68
197247	383265	20.91	0.049	20.861	7.48	7.48
197247	383302	20.91	0.049	20.861	7.48	7.48
197247	383339	20.911	0.05	20.861	7.48	7.48
197247	383376	20.912	0.051	20.861	7.48	7.48
197247	383413	20.912	0.05	20.861	7.48	7.48
197247	383450	20.91	0.048	20.861	7.28	7.28
197247	383487	20.908	0.047	20.861	7.28	7.28
197247	383524	20.907	0.046	20.861	7.48	7.48
197247	383561	20.907	0.045	20.861	7.48	7.48
197247	383598	20.906	0.045	20.861	7.48	7.48
197247	383635	20.906	0.044	20.861	7.48	7.48
197247	383672	20.905	0.043	20.861	7.48	7.48
197247	383709	20.904	0.042	20.861	7.48	7.48
197247	383746	20.903	0.042	20.861	7.48	7.48
197247	383783	20.902	0.041	20.861	7.48	7.48
197247	383820	20.902	0.04	20.861	7.48	7.48
197284	382340	20.887	0.025	20.861	7.28	7.28
197284	382377	20.888	0.026	20.861	7.28	7.28
197284	382414	20.889	0.027	20.861	7.28	7.28
197284	382451	20.889	0.028	20.861	7.28	7.28
197284	382488	20.89	0.029	20.861	7.28	7.28
197284	382525	20.891	0.03	20.861	7.28	7.28
197284	382562	20.892	0.031	20.861	7.28	7.28
197284	382599	20.894	0.032	20.861	7.28	7.28
197284	382636	20.895	0.033	20.861	7.28	7.28

BWL 2007.01 emissiepunt 15 meter 2020

197284	382673	20.896	0.035	20.861	7.28	7.28
197284	382710	20.897	0.036	20.861	7.48	7.48
197284	382747	20.899	0.037	20.861	7.48	7.48
197284	382784	20.901	0.04	20.861	7.48	7.48
197284	382821	20.904	0.042	20.861	7.48	7.48
197284	382858	20.908	0.046	20.861	7.48	7.48
197284	382895	20.913	0.051	20.861	7.48	7.48
197284	382932	20.92	0.059	20.861	7.48	7.48
197284	382969	20.929	0.067	20.861	7.48	7.48
197284	383006	20.937	0.075	20.861	7.68	7.68
197284	383043	20.941	0.08	20.861	7.68	7.68
197284	383080	20.938	0.077	20.861	7.88	7.88
197284	383117	20.933	0.071	20.861	7.88	7.88
197284	383154	20.927	0.065	20.861	7.68	7.68
197284	383191	20.922	0.06	20.861	7.68	7.68
197284	383228	20.916	0.054	20.861	7.68	7.68
197284	383265	20.913	0.051	20.861	7.48	7.48
197284	383302	20.913	0.052	20.861	7.48	7.48
197284	383339	20.915	0.053	20.861	7.28	7.28
197284	383376	20.914	0.053	20.861	7.28	7.28
197284	383413	20.912	0.051	20.861	7.28	7.28
197284	383450	20.91	0.049	20.861	7.28	7.28
197284	383487	20.909	0.048	20.861	7.48	7.48
197284	383524	20.903	0.047	20.861	7.48	7.48
197284	383561	20.908	0.046	20.861	7.48	7.48
197284	383598	20.907	0.046	20.861	7.48	7.48
197284	383635	20.906	0.045	20.861	7.48	7.48
197284	383672	20.905	0.044	20.861	7.48	7.48
197284	383709	20.905	0.043	20.861	7.48	7.48
197284	383746	20.904	0.043	20.861	7.48	7.48
197284	383783	20.904	0.042	20.861	7.28	7.28
197284	383820	20.903	0.042	20.861	7.28	7.28
197321	382340	20.887	0.026	20.861	7.28	7.28
197321	382377	20.888	0.027	20.861	7.28	7.28
197321	382414	20.889	0.027	20.861	7.28	7.28
197321	382451	20.89	0.028	20.861	7.28	7.28
197321	382488	20.891	0.029	20.861	7.28	7.28
197321	382525	20.891	0.03	20.861	7.28	7.28
197321	382562	20.893	0.031	20.861	7.28	7.28
197321	382599	20.894	0.032	20.861	7.28	7.28
197321	382636	20.895	0.034	20.861	7.28	7.28
197321	382673	20.897	0.035	20.861	7.28	7.28
197321	382710	20.898	0.037	20.861	7.48	7.48
197321	382747	20.9	0.038	20.861	7.48	7.48
197321	382784	20.902	0.04	20.861	7.48	7.48
197321	382821	20.904	0.042	20.861	7.48	7.48
197321	382858	20.907	0.046	20.861	7.48	7.48
197321	382895	20.912	0.051	20.861	7.48	7.48
197321	382932	20.919	0.057	20.861	7.48	7.48
197321	382969	20.928	0.067	20.861	7.48	7.48
197321	383006	20.939	0.077	20.861	7.68	7.68
197321	383043	20.946	0.084	20.861	7.68	7.68
197321	383080	20.946	0.085	20.861	7.88	7.88
197321	383117	20.942	0.08	20.861	7.88	7.88
197321	383154	20.939	0.077	20.861	7.88	7.88
197321	383191	20.929	0.068	20.861	7.68	7.68
197321	383228	20.919	0.057	20.861	7.68	7.68
197321	383265	20.917	0.055	20.861	7.48	7.48
197321	383302	20.917	0.056	20.861	7.28	7.28
197321	383339	20.917	0.056	20.861	7.28	7.28
197321	383376	20.915	0.053	20.861	7.28	7.28
197321	383413	20.912	0.051	20.861	7.28	7.28
197321	383450	20.911	0.049	20.861	7.48	7.48
197321	383487	20.91	0.049	20.861	7.48	7.48
197321	383524	20.91	0.048	20.861	7.48	7.48
197321	383561	20.909	0.048	20.861	7.48	7.48
197321	383598	20.909	0.047	20.861	7.48	7.48

BWL 2007.01 emissiepunt 15 meter 2020

197321	383635	20.908	0.046	20.861	7.48	7.48
197321	383672	20.907	0.046	20.861	7.48	7.48
197321	383709	20.907	0.045	20.861	7.28	7.28
197321	383746	20.906	0.044	20.861	7.28	7.28
197321	383783	20.905	0.044	20.861	7.28	7.28
197321	383820	20.904	0.043	20.861	7.28	7.28
197358	382340	20.887	0.026	20.861	7.28	7.28
197358	382377	20.888	0.027	20.861	7.28	7.28
197358	382414	20.889	0.028	20.861	7.28	7.28
197358	382451	20.89	0.029	20.861	7.28	7.28
197358	382488	20.891	0.029	20.861	7.28	7.28
197358	382525	20.892	0.03	20.861	7.28	7.28
197358	382562	20.893	0.031	20.861	7.28	7.28
197358	382599	20.894	0.032	20.861	7.48	7.48
197358	382636	20.895	0.034	20.861	7.48	7.48
197358	382673	20.897	0.035	20.861	7.48	7.48
197358	382710	20.898	0.037	20.861	7.48	7.48
197358	382747	20.9	0.039	20.861	7.48	7.48
197358	382784	20.902	0.041	20.861	7.48	7.48
197358	382821	20.905	0.043	20.861	7.48	7.48
197358	382858	20.908	0.046	20.861	7.48	7.48
197358	382895	20.912	0.05	20.861	7.48	7.48
197358	382932	20.918	0.056	20.861	7.48	7.48
197358	382969	20.926	0.065	20.861	7.48	7.48
197358	383006	20.939	0.077	20.861	7.48	7.48
197358	383043	20.949	0.088	20.861	7.68	7.68
197358	383080	20.951	0.09	20.861	7.68	7.68
197358	383117	20.952	0.091	20.861	7.88	7.88
197358	383154	20.952	0.09	20.861	7.88	7.88
197358	383191	20.935	0.074	20.861	7.68	7.68
197358	383228	20.924	0.062	20.861	7.68	7.68
197358	383265	20.921	0.06	20.861	7.48	7.48
197358	383302	20.92	0.059	20.861	7.28	7.28
197358	383339	20.919	0.057	20.861	7.28	7.28
197358	383376	20.916	0.054	20.861	7.28	7.28
197358	383413	20.914	0.052	20.861	7.48	7.48
197358	383450	20.913	0.051	20.861	7.48	7.48
197358	383487	20.912	0.051	20.861	7.48	7.48
197358	383524	20.912	0.05	20.861	7.48	7.48
197358	383561	20.911	0.05	20.861	7.48	7.48
197358	383598	20.911	0.049	20.861	7.48	7.48
197358	383635	20.91	0.049	20.861	7.48	7.48
197358	383672	20.909	0.048	20.861	7.28	7.28
197358	383709	20.909	0.047	20.861	7.28	7.28
197358	383746	20.908	0.046	20.861	7.28	7.28
197358	383783	20.907	0.045	20.861	7.28	7.28
197358	383820	20.906	0.045	20.861	7.28	7.28
197395	382340	20.887	0.026	20.861	7.28	7.28
197395	382377	20.889	0.027	20.861	7.28	7.28
197395	382414	20.889	0.028	20.861	7.48	7.48
197395	382451	20.89	0.029	20.861	7.48	7.48
197395	382488	20.891	0.03	20.861	7.48	7.48
197395	382525	20.892	0.031	20.861	7.48	7.48
197395	382562	20.893	0.032	20.861	7.48	7.48
197395	382599	20.894	0.033	20.861	7.48	7.48
197395	382636	20.896	0.034	20.861	7.48	7.48
197395	382673	20.897	0.036	20.861	7.48	7.48
197395	382710	20.899	0.037	20.861	7.48	7.48
197395	382747	20.901	0.039	20.861	7.48	7.48
197395	382784	20.903	0.042	20.861	7.48	7.48
197395	382821	20.906	0.044	20.861	7.48	7.48
197395	382858	20.909	0.047	20.861	7.48	7.48
197395	382895	20.913	0.051	20.861	7.48	7.48
197395	382932	20.918	0.056	20.861	7.48	7.48
197395	382969	20.926	0.064	20.861	7.48	7.48
197395	383006	20.936	0.075	20.861	7.48	7.48
197395	383043	20.948	0.086	20.861	7.68	7.68

BWL 2007.01 emissiepunt 15 meter 2020

197395	383080	20.952	0.091	20.861	7.68	7.68
197395	383117	20.962	0.1	20.861	7.88	7.88
197395	383154	20.958	0.097	20.861	7.88	7.88
197395	383191	20.945	0.083	20.861	7.88	7.88
197395	383228	20.929	0.068	20.861	7.58	7.68
197395	383265	20.923	0.061	20.861	7.28	7.28
197395	383302	20.922	0.06	20.861	7.28	7.28
197395	383339	20.921	0.059	20.861	7.28	7.28
197395	383376	20.919	0.057	20.861	7.48	7.48
197395	383413	20.917	0.056	20.861	7.48	7.48
197395	383450	20.916	0.055	20.861	7.48	7.48
197395	383487	20.916	0.054	20.861	7.48	7.48
197395	383524	20.915	0.054	20.861	7.48	7.48
197395	383561	20.914	0.053	20.861	7.28	7.28
197395	383598	20.914	0.052	20.861	7.28	7.28
197395	383635	20.913	0.051	20.861	7.28	7.28
197395	383672	20.912	0.05	20.861	7.28	7.28
197395	383709	20.911	0.05	20.861	7.28	7.28
197395	383746	20.91	0.049	20.861	7.28	7.28
197395	383783	20.909	0.048	20.861	7.28	7.28
197395	383820	20.908	0.047	20.861	7.28	7.28
197432	382340	20.887	0.026	20.861	7.28	7.28
197432	382377	20.889	0.027	20.861	7.48	7.48
197432	382414	20.89	0.028	20.861	7.48	7.48
197432	382451	20.89	0.029	20.861	7.48	7.48
197432	382488	20.891	0.03	20.861	7.48	7.48
197432	382525	20.892	0.031	20.861	7.48	7.48
197432	382562	20.894	0.032	20.861	7.48	7.48
197432	382599	20.895	0.033	20.861	7.48	7.48
197432	382636	20.896	0.035	20.861	7.48	7.48
197432	382673	20.898	0.037	20.861	7.48	7.48
197432	382710	20.9	0.039	20.861	7.48	7.48
197432	382747	20.901	0.04	20.861	7.48	7.48
197432	382784	20.904	0.042	20.861	7.48	7.48
197432	382821	20.907	0.045	20.861	7.48	7.48
197432	382858	20.91	0.049	20.861	7.48	7.48
197432	382895	20.914	0.053	20.861	7.48	7.48
197432	382932	20.92	0.058	20.861	7.48	7.48
197432	382969	20.926	0.065	20.861	7.48	7.48
197432	383006	20.938	0.076	20.861	7.48	7.48
197432	383043	20.944	0.083	20.861	7.48	7.48
197432	383080	20.947	0.085	20.861	7.68	7.68
197432	383117	20.962	0.1	20.861	7.68	7.68
197432	383154	20.96	0.098	20.861	7.88	7.88
197432	383191	20.95	0.088	20.861	7.68	7.68
197432	383228	20.935	0.074	20.861	7.68	7.68
197432	383265	20.926	0.065	20.861	7.28	7.28
197432	383302	20.925	0.063	20.861	7.28	7.28
197432	383339	20.926	0.064	20.861	7.28	7.28
197432	383376	20.925	0.064	20.861	7.48	7.48
197432	383413	20.924	0.063	20.861	7.28	7.28
197432	383450	20.923	0.061	20.861	7.28	7.28
197432	383487	20.921	0.06	20.861	7.28	7.28
197432	383524	20.92	0.058	20.861	7.28	7.28
197432	383561	20.919	0.057	20.861	7.28	7.28
197432	383598	20.918	0.056	20.861	7.28	7.28
197432	383635	20.917	0.055	20.861	7.28	7.28
197432	383672	20.915	0.054	20.861	7.28	7.28
197432	383709	20.914	0.053	20.861	7.28	7.28
197432	383746	20.913	0.051	20.861	7.28	7.28
197432	383783	20.912	0.05	20.861	7.28	7.28
197432	383820	20.91	0.049	20.861	7.28	7.28
197469	382340	20.887	0.026	20.861	7.48	7.48
197469	382377	20.889	0.027	20.861	7.48	7.48
197469	382414	20.889	0.028	20.861	7.48	7.48
197469	382451	20.89	0.029	20.861	7.48	7.48
197469	382488	20.891	0.03	20.861	7.48	7.48

BWL 2007.01 emissiepunt 15 meter 2020

197469	382525	20.892	0.031	20.861	7.48	7.48
197469	382562	20.894	0.032	20.861	7.48	7.48
197469	382599	20.895	0.033	20.861	7.48	7.48
197469	382636	20.896	0.035	20.861	7.48	7.48
197469	382673	20.898	0.037	20.861	7.48	7.48
197469	382710	20.9	0.039	20.861	7.48	7.48
197469	382747	20.902	0.041	20.861	7.48	7.48
197469	382784	20.905	0.043	20.861	7.48	7.48
197469	382821	20.908	0.046	20.861	7.48	7.48
197469	382858	20.912	0.05	20.861	7.48	7.48
197469	382895	20.916	0.055	20.861	7.48	7.48
197469	382932	20.922	0.061	20.861	7.48	7.48
197469	382969	20.93	0.069	20.861	7.48	7.48
197469	383006	20.938	0.077	20.861	7.48	7.48
197469	383043	20.944	0.083	20.861	7.48	7.48
197469	383080	20.945	0.083	20.861	7.68	7.68
197469	383117	20.957	0.096	20.861	7.68	7.68
197469	383154	20.957	0.096	20.861	7.68	7.68
197469	383191	20.977	0.116	20.861	7.68	7.68
197469	383228	20.961	0.1	20.861	7.68	7.68
197469	383265	20.951	0.09	20.861	7.28	7.28
197469	383302	20.934	0.073	20.861	7.28	7.28
197469	383339	20.936	0.075	20.861	7.28	7.28
197469	383376	20.937	0.075	20.861	7.28	7.28
197469	383413	20.934	0.072	20.861	7.28	7.28
197469	383450	20.931	0.069	20.861	7.28	7.28
197469	383487	20.929	0.067	20.861	7.28	7.28
197469	383524	20.926	0.065	20.861	7.28	7.28
197469	383561	20.925	0.063	20.861	7.28	7.28
197469	383598	20.923	0.061	20.861	7.28	7.28
197469	383635	20.921	0.059	20.861	7.28	7.28
197469	383672	20.919	0.058	20.861	7.28	7.28
197469	383709	20.913	0.056	20.861	7.28	7.28
197469	383746	20.916	0.054	20.861	7.28	7.28
197469	383783	20.914	0.053	20.861	7.28	7.28
197469	383820	20.913	0.051	20.861	7.28	7.28
197506	382340	20.887	0.026	20.861	7.48	7.48
197506	382377	20.888	0.027	20.861	7.48	7.48
197506	382414	20.889	0.028	20.861	7.48	7.48
197506	382451	20.89	0.029	20.861	7.48	7.48
197506	382488	20.891	0.03	20.861	7.48	7.48
197506	382525	20.892	0.031	20.861	7.48	7.48
197506	382562	20.893	0.032	20.861	7.48	7.48
197506	382599	20.895	0.033	20.861	7.48	7.48
197506	382636	20.896	0.035	20.861	7.48	7.48
197506	382673	20.898	0.037	20.861	7.48	7.48
197506	382710	20.9	0.038	20.861	7.48	7.48
197506	382747	20.902	0.04	20.861	7.48	7.48
197506	382784	20.905	0.043	20.861	7.48	7.48
197506	382821	20.908	0.047	20.861	7.48	7.48
197506	382858	20.912	0.051	20.861	7.48	7.48
197506	382895	20.918	0.056	20.861	7.48	7.48
197506	382932	20.925	0.064	20.861	7.48	7.48
197506	382969	20.935	0.074	20.861	7.48	7.48
197506	383006	20.948	0.087	20.861	7.48	7.48
197506	383043	20.957	0.096	20.861	7.48	7.48
197506	383080	20.957	0.095	20.861	7.48	7.48
197506	383117	20.957	0.095	20.861	7.68	7.68
197506	383154	20.962	0.1	20.861	7.68	7.68
197506	383191	20.973	0.111	20.861	7.68	7.68
197506	383228	20.954	0.093	20.861	7.68	7.68
197506	383265	20.96	0.098	20.861	7.28	7.28
197506	383302	20.952	0.09	20.861	7.48	7.48
197506	383339	20.953	0.092	20.861	7.48	7.48
197506	383376	20.953	0.092	20.861	7.28	7.28
197506	383413	20.948	0.086	20.861	7.28	7.28
197506	383450	20.943	0.081	20.861	7.28	7.28

BWL 2007.01 emissiepunt 15 meter 2020

197506	383487	20.998	0.077	20.861	7.28	7.28
197506	383524	20.935	0.073	20.861	7.28	7.28
197506	383561	20.932	0.07	20.861	7.28	7.28
197506	383598	20.929	0.068	20.861	7.28	7.28
197506	383635	20.927	0.065	20.861	7.28	7.28
197506	383672	20.924	0.063	20.861	7.28	7.28
197506	383709	20.922	0.061	20.861	7.28	7.28
197506	383746	20.92	0.059	20.861	7.28	7.28
197506	383783	20.918	0.057	20.861	7.28	7.28
197506	383820	20.916	0.055	20.861	7.28	7.28
197543	382340	20.887	0.026	20.861	7.48	7.48
197543	382377	20.888	0.027	20.861	7.48	7.48
197543	382414	20.889	0.028	20.861	7.48	7.48
197543	382451	20.89	0.029	20.861	7.48	7.48
197543	382488	20.891	0.03	20.861	7.48	7.48
197543	382525	20.892	0.031	20.861	7.48	7.48
197543	382562	20.893	0.032	20.861	7.48	7.48
197543	382599	20.895	0.033	20.861	7.48	7.48
197543	382636	20.896	0.034	20.861	7.48	7.48
197543	382673	20.898	0.036	20.861	7.48	7.48
197543	382710	20.899	0.038	20.861	7.48	7.48
197543	382747	20.902	0.04	20.861	7.48	7.48
197543	382784	20.904	0.043	20.861	7.48	7.48
197543	382821	20.908	0.047	20.861	7.48	7.48
197543	382858	20.913	0.051	20.861	7.48	7.48
197543	382895	20.919	0.058	20.861	7.48	7.48
197543	382932	20.928	0.067	20.861	7.48	7.48
197543	382969	20.939	0.078	20.861	7.48	7.48
197543	383006	20.954	0.092	20.861	7.48	7.48
197543	383043	20.959	0.098	20.861	7.48	7.48
197543	383080	20.966	0.105	20.861	7.48	7.48
197543	383117	20.963	0.102	20.861	7.48	7.48
197543	383154	20.963	0.101	20.861	7.48	7.48
197543	383191	20.963	0.101	20.861	7.48	7.48
197543	383228	20.934	0.073	20.861	7.48	7.48
197543	383265	20.951	0.089	20.861	7.48	7.48
197543	383302	20.969	0.108	20.861	7.68	7.68
197543	383339	20.98	0.119	20.861	7.28	7.28
197543	383376	20.979	0.118	20.861	7.28	7.28
197543	383413	20.97	0.108	20.861	7.28	7.28
197543	383450	20.961	0.099	20.861	7.28	7.28
197543	383487	20.953	0.092	20.861	7.28	7.28
197543	383524	20.947	0.086	20.861	7.28	7.28
197543	383561	20.942	0.081	20.861	7.28	7.28
197543	383598	20.938	0.076	20.861	7.28	7.28
197543	383635	20.934	0.073	20.861	7.28	7.28
197543	383672	20.931	0.069	20.861	7.28	7.28
197543	383709	20.928	0.066	20.861	7.28	7.28
197543	383746	20.925	0.064	20.861	7.28	7.28
197543	383783	20.923	0.061	20.861	7.28	7.28
197543	383820	20.92	0.059	20.861	7.28	7.28
197580	382340	20.887	0.026	20.861	7.48	7.48
197580	382377	20.889	0.027	20.861	7.48	7.48
197580	382414	20.889	0.028	20.861	7.48	7.48
197580	382451	20.89	0.029	20.861	7.48	7.48
197580	382488	20.891	0.03	20.861	7.48	7.48
197580	382525	20.892	0.031	20.861	7.48	7.48
197580	382562	20.894	0.032	20.861	7.48	7.48
197580	382599	20.895	0.033	20.861	7.48	7.48
197580	382636	20.896	0.035	20.861	7.48	7.48
197580	382673	20.898	0.037	20.861	7.48	7.48
197580	382710	20.9	0.039	20.861	7.48	7.48
197580	382747	20.903	0.041	20.861	7.48	7.48
197580	382784	20.906	0.044	20.861	7.48	7.48
197580	382821	20.91	0.048	20.861	7.48	7.48
197580	382858	20.915	0.053	20.861	7.48	7.48
197580	382895	20.921	0.059	20.861	7.48	7.48

BWL 2007.01 emissiepunt 15 meter 2020

197580	382932	20.928	0.067	20.861	7.48	7.48
197580	382969	20.938	0.077	20.861	7.48	7.48
197580	383006	20.949	0.087	20.861	7.48	7.48
197580	383043	20.959	0.097	20.861	7.48	7.48
197580	383080	20.971	0.11	20.861	7.48	7.48
197580	383117	20.97	0.108	20.861	7.28	7.28
197580	383154	20.963	0.101	20.861	7.28	7.28
197580	383191	20.971	0.11	20.861	7.28	7.28
197580	383228	20.968	0.106	20.861	7.28	7.28
197580	383265	20.979	0.118	20.861	7.48	7.48
197580	383302	21.016	0.154	20.861	7.68	7.68
197580	383339	21.028	0.166	20.861	7.48	7.48
197580	383376	21.015	0.154	20.861	7.28	7.28
197580	383413	20.997	0.135	20.861	7.28	7.28
197580	383450	20.982	0.12	20.861	7.28	7.28
197580	383487	20.97	0.108	20.861	7.28	7.28
197580	383524	20.96	0.099	20.861	7.28	7.28
197580	383561	20.953	0.091	20.861	7.28	7.28
197580	383598	20.946	0.085	20.861	7.28	7.28
197580	383635	20.941	0.08	20.861	7.28	7.28
197580	383672	20.937	0.075	20.861	7.28	7.28
197580	383709	20.933	0.071	20.861	7.28	7.28
197580	383746	20.93	0.068	20.861	7.28	7.28
197580	383783	20.926	0.065	20.861	7.28	7.28
197580	383820	20.924	0.062	20.861	7.28	7.28
197617	382340	20.888	0.026	20.861	7.48	7.48
197617	382377	20.889	0.028	20.861	7.48	7.48
197617	382414	20.89	0.028	20.861	7.48	7.48
197617	382451	20.891	0.029	20.861	7.48	7.48
197617	382488	20.892	0.03	20.861	7.48	7.48
197617	382525	20.893	0.031	20.861	7.48	7.48
197617	382562	20.894	0.032	20.861	7.48	7.48
197617	382599	20.895	0.034	20.861	7.48	7.48
197617	382636	20.897	0.035	20.861	7.48	7.48
197617	382673	20.898	0.037	20.861	7.48	7.48
197617	382710	20.901	0.039	20.861	7.48	7.48
197617	382747	20.903	0.042	20.861	7.48	7.48
197617	382784	20.906	0.045	20.861	7.48	7.48
197617	382821	20.91	0.049	20.861	7.48	7.48
197617	382858	20.914	0.053	20.861	7.48	7.48
197617	382895	20.92	0.058	20.861	7.48	7.48
197617	382932	20.927	0.066	20.861	7.48	7.48
197617	382969	20.936	0.075	20.861	7.48	7.48
197617	383006	20.946	0.084	20.861	7.48	7.48
197617	383043	20.961	0.1	20.861	7.68	7.68
197617	383080	20.978	0.116	20.861	7.68	7.68
197617	383117	20.986	0.124	20.861	7.68	7.68
197617	383154	20.991	0.13	20.861	7.28	7.28
197617	383191	21.007	0.145	20.861	7.28	7.28
197617	383228	21.027	0.166	20.861	7.28	7.28
197617	383265	21.039	0.177	20.861	7.48	7.48
197617	383302	21.071	0.21	20.861	7.68	7.68
197617	383339	21.064	0.202	20.861	7.68	7.68
197617	383376	21.04	0.179	20.861	7.48	7.48
197617	383413	21.017	0.155	20.861	7.28	7.28
197617	383450	20.996	0.134	20.861	7.28	7.28
197617	383487	20.98	0.119	20.861	7.28	7.28
197617	383524	20.969	0.107	20.861	7.28	7.28
197617	383561	20.96	0.098	20.861	7.28	7.28
197617	383598	20.953	0.091	20.861	7.28	7.28
197617	383635	20.947	0.086	20.861	7.28	7.28
197617	383672	20.942	0.08	20.861	7.28	7.28
197617	383709	20.937	0.076	20.861	7.28	7.28
197617	383746	20.933	0.072	20.861	7.28	7.28
197617	383783	20.93	0.068	20.861	7.28	7.28
197617	383820	20.927	0.065	20.861	7.28	7.28
197654	382340	20.888	0.026	20.861	7.48	7.48

BWL 2007.01 emissiepunt 15 meter 2020

197654	382377	20.889	0.027	20.861	7.48	7.48
197654	382414	20.89	0.028	20.861	7.48	7.48
197654	382451	20.89	0.029	20.861	7.48	7.48
197654	382488	20.891	0.03	20.861	7.48	7.48
197654	382525	20.892	0.031	20.861	7.48	7.48
197654	382562	20.894	0.032	20.861	7.48	7.48
197654	382599	20.895	0.034	20.861	7.48	7.48
197654	382636	20.897	0.035	20.861	7.48	7.48
197654	382673	20.899	0.037	20.861	7.48	7.48
197654	382710	20.901	0.04	20.861	7.48	7.48
197654	382747	20.904	0.042	20.861	7.48	7.48
197654	382784	20.907	0.045	20.861	7.48	7.48
197654	382821	20.91	0.049	20.861	7.48	7.48
197654	382858	20.914	0.053	20.861	7.48	7.48
197654	382895	20.92	0.059	20.861	7.48	7.48
197654	382932	20.928	0.066	20.861	7.48	7.48
197654	382969	20.935	0.073	20.861	7.68	7.68
197654	383006	20.945	0.083	20.861	7.68	7.68
197654	383043	20.958	0.097	20.861	7.68	7.68
197654	383080	20.972	0.11	20.861	7.68	7.68
197654	383117	20.987	0.126	20.861	7.48	7.48
197654	383154	21.005	0.144	20.861	7.28	7.28
197654	383191	21.031	0.17	20.861	7.28	7.28
197654	383228	21.066	0.204	20.861	7.28	7.28
197654	383265	21.076	0.214	20.861	7.48	7.48
197654	383302	21.081	0.22	20.861	7.48	7.48
197654	383339	21.089	0.208	20.861	7.48	7.48
197654	383376	21.042	0.181	20.861	7.28	7.28
197654	383413	21.019	0.158	20.861	7.28	7.28
197654	383450	21.002	0.14	20.861	7.28	7.28
197654	383487	20.988	0.127	20.861	7.28	7.28
197654	383524	20.976	0.115	20.861	7.28	7.28
197654	383561	20.965	0.104	20.861	7.28	7.28
197654	383598	20.957	0.095	20.861	7.28	7.28
197654	383635	20.95	0.088	20.861	7.28	7.28
197654	383672	20.944	0.083	20.861	7.28	7.28
197654	383709	20.939	0.078	20.861	7.28	7.28
197654	383746	20.935	0.074	20.861	7.28	7.28
197654	383783	20.932	0.07	20.861	7.28	7.28
197654	383820	20.929	0.067	20.861	7.28	7.28
197691	382340	20.887	0.026	20.861	7.48	7.48
197691	382377	20.888	0.027	20.861	7.48	7.48
197691	382414	20.889	0.028	20.861	7.48	7.48
197691	382451	20.89	0.029	20.861	7.48	7.48
197691	382488	20.891	0.03	20.861	7.48	7.48
197691	382525	20.893	0.031	20.861	7.48	7.48
197691	382562	20.894	0.033	20.861	7.48	7.48
197691	382599	20.896	0.034	20.861	7.48	7.48
197691	382636	20.897	0.036	20.861	7.48	7.48
197691	382673	20.899	0.038	20.861	7.48	7.48
197691	382710	20.902	0.04	20.861	7.48	7.48
197691	382747	20.904	0.042	20.861	7.48	7.48
197691	382784	20.907	0.045	20.861	7.48	7.48
197691	382821	20.91	0.049	20.861	7.48	7.48
197691	382858	20.916	0.054	20.861	7.28	7.28
197691	382895	20.922	0.06	20.861	7.28	7.28
197691	382932	20.927	0.065	20.861	7.68	7.68
197691	382969	20.931	0.07	20.861	7.68	7.68
197691	383006	20.939	0.077	20.861	7.68	7.68
197691	383043	20.948	0.087	20.861	7.48	7.48
197691	383080	20.961	0.099	20.861	7.48	7.48
197691	383117	20.978	0.116	20.861	7.28	7.28
197691	383154	21	0.138	20.861	7.28	7.28
197691	383191	21.026	0.165	20.861	7.28	7.28
197691	383228	21.053	0.191	20.861	7.28	7.28
197691	383265	21.068	0.207	20.861	7.48	7.48
197691	383302	21.067	0.206	20.861	7.48	7.48

BWL 2007.01 emissiepunt 15 meter 2020

197691	383339	21.057	0.196	20.861	7.28	7.28
197691	383376	21.036	0.174	20.861	7.28	7.28
197691	383413	21.015	0.154	20.861	7.28	7.28
197691	383450	20.998	0.137	20.861	7.28	7.28
197691	383487	20.986	0.124	20.861	7.28	7.28
197691	383524	20.976	0.115	20.861	7.28	7.28
197691	383561	20.968	0.107	20.861	7.28	7.28
197691	383598	20.961	0.099	20.861	7.28	7.28
197691	383635	20.954	0.092	20.861	7.28	7.28
197691	383672	20.947	0.086	20.861	7.28	7.28
197691	383709	20.942	0.08	20.861	7.28	7.28
197691	383746	20.937	0.076	20.861	7.28	7.28
197691	383783	20.933	0.071	20.861	7.28	7.28
197691	383820	20.929	0.068	20.861	7.28	7.28
197728	382340	20.887	0.026	20.861	7.48	7.48
197728	382377	20.889	0.027	20.861	7.48	7.48
197728	382414	20.89	0.028	20.861	7.48	7.48
197728	382451	20.891	0.029	20.861	7.48	7.48
197728	382488	20.892	0.03	20.861	7.48	7.48
197728	382525	20.893	0.032	20.861	7.48	7.48
197728	382562	20.894	0.033	20.861	7.48	7.48
197728	382599	20.896	0.034	20.861	7.48	7.48
197728	382636	20.897	0.036	20.861	7.48	7.48
197728	382673	20.899	0.038	20.861	7.48	7.48
197728	382710	20.902	0.04	20.861	7.48	7.48
197728	382747	20.904	0.043	20.861	7.28	7.28
197728	382784	20.908	0.046	20.861	7.28	7.28
197728	382821	20.912	0.05	20.861	7.28	7.28
197728	382858	20.917	0.055	20.861	7.28	7.28
197728	382895	20.92	0.059	20.861	7.48	7.48
197728	382932	20.922	0.061	20.861	7.48	7.48
197728	382969	20.926	0.064	20.861	7.28	7.28
197728	383006	20.932	0.07	20.861	7.28	7.28
197728	383043	20.94	0.078	20.861	7.28	7.28
197728	383080	20.95	0.089	20.861	7.28	7.28
197728	383117	20.965	0.104	20.861	7.28	7.28
197728	383154	20.985	0.124	20.861	7.28	7.28
197728	383191	21.006	0.145	20.861	7.28	7.28
197728	383228	21.025	0.164	20.861	7.28	7.28
197728	383265	21.038	0.176	20.861	7.28	7.28
197728	383302	21.043	0.182	20.861	7.48	7.48
197728	383339	21.037	0.175	20.861	7.28	7.28
197728	383376	21.025	0.164	20.861	7.28	7.28
197728	383413	21.008	0.147	20.861	7.28	7.28
197728	383450	20.995	0.133	20.861	7.28	7.28
197728	383487	20.982	0.121	20.861	7.28	7.28
197728	383524	20.972	0.111	20.861	7.28	7.28
197728	383561	20.965	0.103	20.861	7.28	7.28
197728	383598	20.959	0.097	20.861	7.28	7.28
197728	383635	20.954	0.092	20.861	7.28	7.28
197728	383672	20.949	0.087	20.861	7.28	7.28
197728	383709	20.944	0.083	20.861	7.28	7.28
197728	383746	20.939	0.078	20.861	7.28	7.28
197728	383783	20.935	0.073	20.861	7.28	7.28
197728	383820	20.931	0.07	20.861	7.28	7.28
197765	382340	20.888	0.026	20.861	7.48	7.48
197765	382377	20.889	0.027	20.861	7.48	7.48
197765	382414	20.89	0.028	20.861	7.48	7.48
197765	382451	20.891	0.029	20.861	7.48	7.48
197765	382488	20.892	0.03	20.861	7.48	7.48
197765	382525	20.893	0.032	20.861	7.48	7.48
197765	382562	20.894	0.033	20.861	7.48	7.48
197765	382599	20.896	0.035	20.861	7.28	7.28
197765	382636	20.898	0.036	20.861	7.28	7.28
197765	382673	20.9	0.039	20.861	7.28	7.28
197765	382710	20.902	0.041	20.861	7.28	7.28
197765	382747	20.905	0.044	20.861	7.28	7.28

BWL 2007.01 emissiepunt 15 meter 2020

197765	382784	20.908	0.047	20.861	7.28	7.28
197765	382821	20.912	0.05	20.861	7.28	7.28
197765	382858	20.914	0.053	20.861	7.48	7.48
197765	382895	20.916	0.055	20.861	7.28	7.28
197765	382932	20.918	0.056	20.861	7.28	7.28
197765	382969	20.921	0.06	20.861	7.28	7.28
197765	383006	20.926	0.065	20.861	7.28	7.28
197765	383043	20.933	0.071	20.861	7.28	7.28
197765	383080	20.942	0.081	20.861	7.28	7.28
197765	383117	20.955	0.094	20.861	7.28	7.28
197765	383154	20.971	0.11	20.861	7.28	7.28
197765	383191	20.987	0.126	20.861	7.28	7.28
197765	383228	21	0.139	20.861	7.28	7.28
197765	383265	21.01	0.149	20.861	7.28	7.28
197765	383302	21.017	0.156	20.861	7.28	7.28
197765	383339	21.017	0.156	20.861	7.28	7.28
197765	383376	21.011	0.149	20.861	7.28	7.28
197765	383413	21.001	0.139	20.861	7.28	7.28
197765	383450	20.989	0.127	20.861	7.28	7.28
197765	383487	20.979	0.118	20.861	7.28	7.28
197765	383524	20.97	0.108	20.861	7.28	7.28
197765	383561	20.962	0.101	20.861	7.28	7.28
197765	383598	20.956	0.094	20.861	7.28	7.28
197765	383635	20.95	0.089	20.861	7.28	7.28
197765	383672	20.946	0.085	20.861	7.28	7.28
197765	383709	20.943	0.081	20.861	7.28	7.28
197765	383746	20.939	0.078	20.861	7.28	7.28
197765	383783	20.936	0.075	20.861	7.28	7.28
197765	383820	20.932	0.071	20.861	7.28	7.28
197802	382340	20.888	0.026	20.861	7.48	7.48
197802	382377	20.889	0.027	20.861	7.48	7.48
197802	382414	20.89	0.028	20.861	7.48	7.48
197802	382451	20.891	0.029	20.861	7.48	7.48
197802	382488	20.892	0.03	20.861	7.28	7.28
197802	382525	20.893	0.032	20.861	7.28	7.28
197802	382562	20.895	0.034	20.861	7.28	7.28
197802	382599	20.897	0.035	20.861	7.28	7.28
197802	382636	20.898	0.037	20.861	7.28	7.28
197802	382673	20.901	0.039	20.861	7.28	7.28
197802	382710	20.903	0.041	20.861	7.28	7.28
197802	382747	20.905	0.044	20.861	7.28	7.28
197802	382784	20.908	0.047	20.861	7.28	7.28
197802	382821	20.91	0.049	20.861	7.28	7.28
197802	382858	20.911	0.05	20.861	7.28	7.28
197802	382895	20.912	0.051	20.861	7.28	7.28
197802	382932	20.914	0.053	20.861	7.28	7.28
197802	382969	20.918	0.056	20.861	7.28	7.28
197802	383006	20.922	0.061	20.861	7.28	7.28
197802	383043	20.928	0.067	20.861	7.28	7.28
197802	383080	20.936	0.075	20.861	7.28	7.28
197802	383117	20.948	0.086	20.861	7.28	7.28
197802	383154	20.96	0.099	20.861	7.28	7.28
197802	383191	20.972	0.111	20.861	7.28	7.28
197802	383228	20.982	0.12	20.861	7.28	7.28
197802	383265	20.99	0.128	20.861	7.28	7.28
197802	383302	20.995	0.134	20.861	7.28	7.28
197802	383339	20.999	0.137	20.861	7.28	7.28
197802	383376	20.996	0.135	20.861	7.28	7.28
197802	383413	20.991	0.129	20.861	7.28	7.28
197802	383450	20.982	0.121	20.861	7.28	7.28
197802	383487	20.973	0.112	20.861	7.28	7.28
197802	383524	20.967	0.105	20.861	7.28	7.28
197802	383561	20.96	0.099	20.861	7.28	7.28
197802	383598	20.954	0.092	20.861	7.28	7.28
197802	383635	20.948	0.087	20.861	7.28	7.28
197802	383672	20.944	0.082	20.861	7.28	7.28
197802	383709	20.94	0.078	20.861	7.28	7.28

BWL 2007.01 emissiepunt 15 meter 2020

197802	383746	20.937	0.075	20.861	7.28	7.28
197802	383783	20.934	0.073	20.861	7.28	7.28
197802	383820	20.932	0.07	20.861	7.28	7.28
197839	382340	20.888	0.026	20.861	7.28	7.28
197839	382377	20.889	0.027	20.861	7.28	7.28
197839	382414	20.89	0.028	20.861	7.28	7.28
197839	382451	20.891	0.03	20.861	7.28	7.28
197839	382488	20.893	0.031	20.861	7.28	7.28
197839	382525	20.894	0.032	20.861	7.28	7.28
197839	382562	20.895	0.034	20.861	7.28	7.28
197839	382599	20.897	0.036	20.861	7.28	7.28
197839	382636	20.899	0.037	20.861	7.28	7.28
197839	382673	20.901	0.039	20.861	7.28	7.28
197839	382710	20.903	0.041	20.861	7.28	7.28
197839	382747	20.905	0.043	20.861	7.28	7.28
197839	382784	20.906	0.045	20.861	7.28	7.28
197839	382821	20.907	0.046	20.861	7.28	7.28
197839	382858	20.908	0.047	20.861	7.28	7.28
197839	382895	20.91	0.048	20.861	7.28	7.28
197839	382932	20.912	0.051	20.861	7.28	7.28
197839	382969	20.915	0.054	20.861	7.28	7.28
197839	383006	20.919	0.058	20.861	7.28	7.28
197839	383043	20.924	0.063	20.861	7.28	7.28
197839	383080	20.932	0.071	20.861	7.28	7.28
197839	383117	20.942	0.08	20.861	7.28	7.28
197839	383154	20.952	0.09	20.861	7.28	7.28
197839	383191	20.961	0.099	20.861	7.28	7.28
197839	383228	20.968	0.106	20.861	7.28	7.28
197839	383265	20.974	0.113	20.861	7.28	7.28
197839	383302	20.979	0.117	20.861	7.28	7.28
197839	383339	20.982	0.121	20.861	7.28	7.28
197839	383376	20.983	0.121	20.861	7.28	7.28
197839	383413	20.98	0.118	20.861	7.28	7.28
197839	383450	20.975	0.113	20.861	7.28	7.28
197839	383487	20.968	0.107	20.861	7.28	7.28
197839	383524	20.962	0.1	20.861	7.28	7.28
197839	383561	20.957	0.095	20.861	7.28	7.28
197839	383598	20.952	0.09	20.861	7.28	7.28
197839	383635	20.947	0.085	20.861	7.28	7.28
197839	383672	20.942	0.081	20.861	7.28	7.28
197839	383709	20.938	0.077	20.861	7.28	7.28
197839	383746	20.935	0.073	20.861	7.28	7.28
197839	383783	20.932	0.07	20.861	7.28	7.28
197839	383820	20.929	0.068	20.861	7.28	7.28
197876	382340	20.888	0.026	20.861	7.28	7.28
197876	382377	20.889	0.028	20.861	7.28	7.28
197876	382414	20.89	0.029	20.861	7.28	7.28
197876	382451	20.892	0.03	20.861	7.28	7.28
197876	382488	20.893	0.031	20.861	7.28	7.28
197876	382525	20.894	0.033	20.861	7.28	7.28
197876	382562	20.896	0.034	20.861	7.28	7.28
197876	382599	20.897	0.036	20.861	7.28	7.28
197876	382636	20.899	0.037	20.861	7.28	7.28
197876	382673	20.9	0.039	20.861	7.28	7.28
197876	382710	20.902	0.04	20.861	7.28	7.28
197876	382747	20.903	0.042	20.861	7.28	7.28
197876	382784	20.904	0.043	20.861	7.28	7.28
197876	382821	20.905	0.044	20.861	7.28	7.28
197876	382858	20.906	0.045	20.861	7.28	7.28
197876	382895	20.908	0.046	20.861	7.28	7.28
197876	382932	20.91	0.048	20.861	7.28	7.28
197876	382969	20.913	0.051	20.861	7.28	7.28
197876	383006	20.916	0.055	20.861	7.28	7.28
197876	383043	20.922	0.06	20.861	7.28	7.28
197876	383080	20.929	0.067	20.861	7.28	7.28
197876	383117	20.937	0.075	20.861	7.28	7.28
197876	383154	20.945	0.083	20.861	7.28	7.28

BWL 2007.01 emissiepunt 15 meter 2020

197876	383191	20.951	0.09	20.861	7.28	7.28
197876	383228	20.957	0.096	20.861	7.28	7.28
197876	383265	20.962	0.101	20.861	7.28	7.28
197876	383302	20.966	0.105	20.861	7.28	7.28
197876	383339	20.969	0.107	20.861	7.28	7.28
197876	383376	20.97	0.109	20.861	7.28	7.28
197876	383413	20.97	0.108	20.861	7.28	7.28
197876	383450	20.967	0.105	20.861	7.28	7.28
197876	383487	20.963	0.101	20.861	7.28	7.28
197876	383524	20.957	0.096	20.861	7.28	7.28
197876	383561	20.952	0.091	20.861	7.28	7.28
197876	383598	20.948	0.087	20.861	7.28	7.28
197876	383635	20.945	0.083	20.861	7.28	7.28
197876	383672	20.941	0.08	20.861	7.28	7.28
197876	383709	20.937	0.076	20.861	7.28	7.28
197876	383746	20.934	0.072	20.861	7.28	7.28
197876	383783	20.93	0.069	20.861	7.28	7.28
197876	383820	20.928	0.066	20.861	7.28	7.28
197913	382340	20.888	0.027	20.861	7.28	7.28
197913	382377	20.89	0.028	20.861	7.28	7.28
197913	382414	20.891	0.029	20.861	7.28	7.28
197913	382451	20.892	0.03	20.861	7.28	7.28
197913	382488	20.893	0.031	20.861	7.28	7.28
197913	382525	20.894	0.033	20.861	7.28	7.28
197913	382562	20.895	0.034	20.861	7.28	7.28
197913	382599	20.897	0.035	20.861	7.28	7.28
197913	382636	20.898	0.037	20.861	7.28	7.28
197913	382673	20.899	0.038	20.861	7.28	7.28
197913	382710	20.901	0.039	20.861	7.28	7.28
197913	382747	20.902	0.04	20.861	7.28	7.28
197913	382784	20.902	0.041	20.861	7.28	7.28
197913	382821	20.903	0.042	20.861	7.28	7.28
197913	382858	20.905	0.043	20.861	7.28	7.28
197913	382895	20.906	0.045	20.861	7.28	7.28
197913	382932	20.908	0.047	20.861	7.28	7.28
197913	382969	20.911	0.049	20.861	7.28	7.28
197913	383006	20.915	0.053	20.861	7.28	7.28
197913	383043	20.92	0.058	20.861	7.28	7.28
197913	383080	20.926	0.065	20.861	7.28	7.28
197913	383117	20.933	0.071	20.861	7.28	7.28
197913	383154	20.939	0.077	20.861	7.28	7.28
197913	383191	20.944	0.083	20.861	7.28	7.28
197913	383228	20.949	0.087	20.861	7.28	7.28
197913	383265	20.953	0.092	20.861	7.28	7.28
197913	383302	20.956	0.095	20.861	7.28	7.28
197913	383339	20.958	0.097	20.861	7.28	7.28
197913	383376	20.96	0.099	20.861	7.28	7.28
197913	383413	20.96	0.099	20.861	7.28	7.28
197913	383450	20.959	0.098	20.861	7.28	7.28
197913	383487	20.956	0.095	20.861	7.28	7.28
197913	383524	20.953	0.091	20.861	7.28	7.28
197913	383561	20.948	0.087	20.861	7.28	7.28
197913	383598	20.945	0.083	20.861	7.28	7.28
197913	383635	20.942	0.08	20.861	7.28	7.28
197913	383672	20.939	0.077	20.861	7.28	7.28
197913	383709	20.936	0.074	20.861	7.28	7.28
197913	383746	20.933	0.071	20.861	7.28	7.28
197913	383783	20.93	0.068	20.861	7.28	7.28
197913	383820	20.927	0.065	20.861	7.28	7.28
197950	382340	20.888	0.027	20.861	7.28	7.28
197950	382377	20.89	0.028	20.861	7.28	7.28
197950	382414	20.891	0.029	20.861	7.28	7.28
197950	382451	20.892	0.03	20.861	7.28	7.28
197950	382488	20.893	0.031	20.861	7.28	7.28
197950	382525	20.894	0.032	20.861	7.28	7.28
197950	382562	20.895	0.034	20.861	7.28	7.28
197950	382599	20.896	0.035	20.861	7.28	7.28

BWL 2007.01 emissiepunt 15 meter 2020

197950	382636	20.897	0.036	20.861	7.28	7.28
197950	382673	20.898	0.037	20.861	7.28	7.28
197950	382710	20.899	0.038	20.861	7.28	7.28
197950	382747	20.9	0.039	20.861	7.28	7.28
197950	382784	20.901	0.04	20.861	7.28	7.28
197950	382821	20.902	0.041	20.861	7.28	7.28
197950	382858	20.903	0.042	20.861	7.28	7.28
197950	382895	20.905	0.043	20.861	7.28	7.28
197950	382932	20.907	0.045	20.861	7.28	7.28
197950	382969	20.909	0.048	20.861	7.28	7.28
197950	383006	20.913	0.052	20.861	7.28	7.28
197950	383043	20.918	0.057	20.861	7.28	7.28
197950	383080	20.923	0.062	20.861	7.28	7.28
197950	383117	20.929	0.067	20.861	7.28	7.28
197950	383154	20.934	0.072	20.861	7.28	7.28
197950	383191	20.938	0.076	20.861	7.28	7.28
197950	383228	20.942	0.08	20.861	7.28	7.28
197950	383265	20.945	0.084	20.861	7.28	7.28
197950	383302	20.948	0.087	20.861	7.28	7.28
197950	383339	20.95	0.089	20.861	7.28	7.28
197950	383376	20.951	0.09	20.861	7.28	7.28
197950	383413	20.952	0.09	20.861	7.28	7.28
197950	383450	20.952	0.09	20.861	7.28	7.28
197950	383487	20.95	0.089	20.861	7.28	7.28
197950	383524	20.948	0.086	20.861	7.28	7.28
197950	383561	20.945	0.083	20.861	7.28	7.28
197950	383598	20.941	0.079	20.861	7.28	7.28
197950	383635	20.938	0.077	20.861	7.28	7.28
197950	383672	20.936	0.074	20.861	7.28	7.28
197950	383709	20.934	0.072	20.861	7.28	7.28
197950	383746	20.931	0.07	20.861	7.28	7.28
197950	383783	20.929	0.067	20.861	7.28	7.28
197950	383820	20.926	0.064	20.861	7.28	7.28
197987	382340	20.889	0.027	20.861	7.28	7.28
197987	382377	20.89	0.028	20.861	7.28	7.28
197987	382414	20.891	0.029	20.861	7.28	7.28
197987	382451	20.892	0.03	20.861	7.28	7.28
197987	382488	20.893	0.031	20.861	7.28	7.28
197987	382525	20.894	0.032	20.861	7.28	7.28
197987	382562	20.895	0.033	20.861	7.28	7.28
197987	382599	20.896	0.034	20.861	7.28	7.28
197987	382636	20.896	0.035	20.861	7.28	7.28
197987	382673	20.897	0.036	20.861	7.28	7.28
197987	382710	20.898	0.037	20.861	7.28	7.28
197987	382747	20.899	0.038	20.861	7.28	7.28
197987	382784	20.9	0.039	20.861	7.28	7.28
197987	382821	20.901	0.039	20.861	7.28	7.28
197987	382858	20.902	0.04	20.861	7.28	7.28
197987	382895	20.903	0.042	20.861	7.28	7.28
197987	382932	20.905	0.044	20.861	7.28	7.28
197987	382969	20.908	0.047	20.861	7.28	7.28
197987	383006	20.912	0.051	20.861	7.28	7.28
197987	383043	20.917	0.055	20.861	7.28	7.28
197987	383080	20.921	0.06	20.861	7.28	7.28
197987	383117	20.926	0.064	20.861	7.28	7.28
197987	383154	20.929	0.068	20.861	7.28	7.28
197987	383191	20.933	0.071	20.861	7.28	7.28
197987	383228	20.936	0.075	20.861	7.28	7.28
197987	383265	20.939	0.078	20.861	7.28	7.28
197987	383302	20.942	0.08	20.861	7.28	7.28
197987	383339	20.943	0.082	20.861	7.28	7.28
197987	383376	20.944	0.083	20.861	7.28	7.28
197987	383413	20.945	0.084	20.861	7.28	7.28
197987	383450	20.945	0.083	20.861	7.28	7.28
197987	383487	20.944	0.083	20.861	7.28	7.28
197987	383524	20.943	0.081	20.861	7.28	7.28
197987	383561	20.941	0.079	20.861	7.28	7.28

BWL 2007.01 emissiepunt 15 meter 2020

197987	383598	20.938	0.076	20.861	7.28	7.28
197987	383635	20.935	0.073	20.861	7.28	7.28
197987	383672	20.933	0.071	20.861	7.28	7.28
197987	383709	20.931	0.069	20.861	7.28	7.28
197987	383746	20.929	0.067	20.861	7.28	7.28
197987	383783	20.927	0.065	20.861	7.28	7.28
197987	383820	20.925	0.063	20.861	7.28	7.28
198024	382340	20.888	0.027	20.861	7.28	7.28
198024	382377	20.89	0.028	20.861	7.28	7.28
198024	382414	20.89	0.029	20.861	7.28	7.28
198024	382451	20.891	0.03	20.861	7.28	7.28
198024	382488	20.892	0.031	20.861	7.28	7.28
198024	382525	20.893	0.032	20.861	7.28	7.28
198024	382562	20.894	0.032	20.861	7.28	7.28
198024	382599	20.895	0.033	20.861	7.28	7.28
198024	382636	20.896	0.034	20.861	7.28	7.28
198024	382673	20.896	0.035	20.861	7.28	7.28
198024	382710	20.897	0.036	20.861	7.28	7.28
198024	382747	20.898	0.037	20.861	7.28	7.28
198024	382784	20.899	0.037	20.861	7.28	7.28
198024	382821	20.9	0.038	20.861	7.28	7.28
198024	382858	20.901	0.039	20.861	7.28	7.28
198024	382895	20.902	0.041	20.861	7.28	7.28
198024	382932	20.905	0.043	20.861	7.28	7.28
198024	382969	20.908	0.046	20.861	7.28	7.28
198024	383006	20.911	0.05	20.861	7.28	7.28
198024	383043	20.915	0.054	20.861	7.28	7.28
198024	383080	20.919	0.057	20.861	7.28	7.28
198024	383117	20.922	0.061	20.861	7.28	7.28
198024	383154	20.926	0.064	20.861	7.28	7.28
198024	383191	20.928	0.067	20.861	7.28	7.28
198024	383228	20.931	0.07	20.861	7.28	7.28
198024	383265	20.934	0.072	20.861	7.28	7.28
198024	383302	20.936	0.075	20.861	7.28	7.28
198024	383339	20.938	0.076	20.861	7.28	7.28
198024	383376	20.939	0.077	20.861	7.28	7.28
198024	383413	20.939	0.078	20.861	7.28	7.28
198024	383450	20.939	0.078	20.861	7.28	7.28
198024	383487	20.939	0.077	20.861	7.28	7.28
198024	383524	20.938	0.077	20.861	7.28	7.28
198024	383561	20.937	0.075	20.861	7.28	7.28
198024	383598	20.935	0.073	20.861	7.28	7.28
198024	383635	20.932	0.071	20.861	7.28	7.28
198024	383672	20.93	0.068	20.861	7.28	7.28
198024	383709	20.928	0.066	20.861	7.28	7.28
198024	383746	20.926	0.065	20.861	7.28	7.28
198024	383783	20.925	0.063	20.861	7.28	7.28
198024	383820	20.923	0.062	20.861	7.28	7.28
198061	382340	20.888	0.027	20.861	7.28	7.28
198061	382377	20.889	0.028	20.861	7.28	7.28
198061	382414	20.89	0.029	20.861	7.28	7.28
198061	382451	20.891	0.029	20.861	7.28	7.28
198061	382488	20.892	0.03	20.861	7.28	7.28
198061	382525	20.892	0.031	20.861	7.28	7.28
198061	382562	20.893	0.032	20.861	7.28	7.28
198061	382599	20.894	0.033	20.861	7.28	7.28
198061	382636	20.895	0.033	20.861	7.28	7.28
198061	382673	20.896	0.034	20.861	7.28	7.28
198061	382710	20.896	0.035	20.861	7.28	7.28
198061	382747	20.897	0.036	20.861	7.28	7.28
198061	382784	20.898	0.036	20.861	7.28	7.28
198061	382821	20.899	0.037	20.861	7.28	7.28
198061	382858	20.9	0.038	20.861	7.28	7.28
198061	382895	20.902	0.04	20.861	7.28	7.28
198061	382932	20.904	0.043	20.861	7.28	7.28
198061	382969	20.907	0.045	20.861	7.28	7.28
198061	383006	20.91	0.049	20.861	7.28	7.28
198061	383043	20.913	0.052	20.861	7.28	7.28
198061	383080	20.917	0.055	20.861	7.28	7.28
198061	383117	20.92	0.058	20.861	7.28	7.28
198061	383154	20.922	0.061	20.861	7.28	7.28
198061	383191	20.925	0.063	20.861	7.28	7.28
198061	383228	20.927	0.066	20.861	7.28	7.28
198061	383265	20.929	0.068	20.861	7.28	7.28
198061	383302	20.931	0.07	20.861	7.28	7.28
198061	383339	20.933	0.071	20.861	7.28	7.28
198061	383376	20.934	0.072	20.861	7.28	7.28
198061	383413	20.934	0.073	20.861	7.28	7.28
198061	383450	20.934	0.073	20.861	7.28	7.28
198061	383487	20.934	0.072	20.861	7.28	7.28
198061	383524	20.934	0.072	20.861	7.28	7.28
198061	383561	20.933	0.071	20.861	7.28	7.28
198061	383598	20.932	0.07	20.861	7.28	7.28
198061	383635	20.93	0.069	20.861	7.28	7.28
198061	383672	20.927	0.066	20.861	7.28	7.28
198061	383709	20.925	0.064	20.861	7.28	7.28
198061	383746	20.924	0.062	20.861	7.28	7.28
198061	383783	20.922	0.061	20.861	7.28	7.28
198061	383820	20.921	0.06	20.861	7.28	7.28
198098	382340	20.888	0.027	20.861	7.28	7.28
198098	382377	20.889	0.028	20.861	7.28	7.28
198098	382414	20.89	0.028	20.861	7.28	7.28
198098	382451	20.89	0.029	20.861	7.28	7.28
198098	382488	20.891	0.03	20.861	7.28	7.28
198098	382525	20.892	0.03	20.861	7.28	7.28
198098	382562	20.893	0.031	20.861	7.28	7.28
198098	382599	20.893	0.032	20.861	7.28	7.28
198098	382636	20.894	0.033	20.861	7.28	7.28
198098	382673	20.895	0.033	20.861	7.28	7.28
198098	382710	20.896	0.034	20.861	7.28	7.28
198098	382747	20.896	0.035	20.861	7.28	7.28
198098	382784	20.897	0.035	20.861	7.28	7.28
198098	382821	20.898	0.036	20.861	7.28	7.28
198098	382858	20.899	0.036	20.861	7.28	7.28
198098	382895	20.901	0.04	20.861	7.28	7.28
198098	382932	20.903	0.042	20.861	7.28	7.28
198098	382969	20.906	0.045	20.861	7.28	7.28
198098	383006	20.909	0.048	20.861	7.28	7.28
198098	383043	20.912	0.05	20.861	7.28	7.28
198098	383080	20.915	0.053	20.861	7.28	7.28
198098	383117	20.917	0.056	20.861	7.28	7.28
198098	383154	20.919	0.058	20.861	7.28	7.28
198098	383191	20.921	0.06	20.861	7.28	7.28
198098	383228	20.924	0.062	20.861	7.28	7.28
198098	383265	20.926	0.064	20.861	7.28	7.28
198098	383302	20.927	0.065	20.861	7.28	7.28
198098	383339	20.929	0.067	20.861	7.28	7.28
198098	383376	20.93	0.068	20.861	7.28	7.28
198098	383413	20.93	0.068	20.861	7.28	7.28
198098	383450	20.93	0.069	20.861	7.28	7.28
198098	383487	20.93	0.068	20.861	7.28	7.28
198098	383524	20.929	0.068	20.861	7.28	7.28
198098	383561	20.929	0.068	20.861	7.28	7.28
198098	383598	20.928	0.067	20.861	7.28	7.28
198098	383635	20.927	0.065	20.861	7.28	7.28
198098	383672	20.925	0.064	20.861	7.28	7.28
198098	383709	20.923	0.062	20.861	7.28	7.28
198098	383746	20.921	0.06	20.861	7.28	7.28
198098	383783	20.92	0.059	20.861	7.28	7.28
198098	383820	20.919	0.057	20.861	7.28	7.28
198135	382340	20.888	0.026	20.861	7.28	7.28
198135	382377	20.889	0.027	20.861	7.28	7.28
198135	382414	20.889	0.028	20.861	7.28	7.28
198135	382451	20.89	0.028	20.861	7.28	7.28

BWL 2007.01 emissiepunt 15 meter 2020

198061	383043	20.913	0.052	20.861	7.28	7.28
198061	383080	20.917	0.055	20.861	7.28	7.28
198061	383117	20.92	0.058	20.861	7.28	7.28
198061	383154	20.922	0.061	20.861	7.28	7.28
198061	383191	20.925	0.063	20.861	7.28	7.28
198061	383228	20.927	0.066	20.861	7.28	7.28
198061	383265	20.929	0.068	20.861	7.28	7.28
198061	383302	20.931	0.07	20.861	7.28	7.28
198061	383339	20.933	0.071	20.861	7.28	7.28
198061	383376	20.934	0.072	20.861	7.28	7.28
198061	383413	20.934	0.073	20.861	7.28	7.28
198061	383450	20.934	0.073	20.861	7.28	7.28
198061	383487	20.934	0.072	20.861	7.28	7.28
198061	383524	20.934	0.072	20.861	7.28	7.28
198061	383561	20.933	0.071	20.861	7.28	7.28
198061	383598	20.932	0.07	20.861	7.28	7.28
198061	383635	20.93	0.069	20.861	7.28	7.28
198061	383672	20.927	0.066	20.861	7.28	7.28
198061	383709	20.925	0.064	20.861	7.28	7.28
198061	383746	20.924	0.062	20.861	7.28	7.28
198061	383783	20.922	0.061	20.861	7.28	7.28
198061	383820	20.921	0.06	20.861	7.28	7.28
198098	382340	20.888	0.027	20.861	7.28	7.28
198098	382377	20.889	0.028	20.861	7.28	7.28
198098						

BWL 2007.01 emissiepunt 15 meter 2020

198135	382488	20.89	0.029	20.861	7.28	7.28
198135	382525	20.891	0.03	20.861	7.28	7.28
198135	382562	20.892	0.031	20.861	7.28	7.28
198135	382599	20.893	0.031	20.861	7.28	7.28
198135	382636	20.893	0.032	20.861	7.28	7.28
198135	382673	20.894	0.033	20.861	7.28	7.28
198135	382710	20.895	0.033	20.861	7.28	7.28
198135	382747	20.895	0.034	20.861	7.28	7.28
198135	382784	20.896	0.034	20.861	7.28	7.28
198135	382821	20.897	0.035	20.861	7.28	7.28
198135	382858	20.899	0.037	20.861	7.28	7.28
198135	382895	20.901	0.039	20.861	7.28	7.28
198135	382932	20.903	0.041	20.861	7.28	7.28
198135	382969	20.905	0.044	20.861	7.28	7.28
198135	383006	20.908	0.047	20.861	7.28	7.28
198135	383043	20.911	0.049	20.861	7.28	7.28
198135	383080	20.913	0.051	20.861	7.28	7.28
198135	383117	20.915	0.053	20.861	7.28	7.28
198135	383154	20.917	0.055	20.861	7.28	7.28
198135	383191	20.919	0.057	20.861	7.28	7.28
198135	383228	20.921	0.059	20.861	7.28	7.28
198135	383265	20.922	0.061	20.861	7.28	7.28
198135	383302	20.924	0.062	20.861	7.28	7.28
198135	383339	20.925	0.064	20.861	7.28	7.28
198135	383376	20.926	0.065	20.861	7.28	7.28
198135	383413	20.926	0.065	20.861	7.28	7.28
198135	383450	20.926	0.065	20.861	7.28	7.28
198135	383487	20.926	0.065	20.861	7.28	7.28
198135	383524	20.926	0.064	20.861	7.28	7.28
198135	383561	20.925	0.064	20.861	7.28	7.28
198135	383598	20.925	0.063	20.861	7.28	7.28
198135	383635	20.924	0.063	20.861	7.28	7.28
198135	383672	20.923	0.061	20.861	7.28	7.28
198135	383709	20.921	0.06	20.861	7.28	7.28
198135	383746	20.919	0.058	20.861	7.28	7.28
198135	383783	20.918	0.056	20.861	7.28	7.28
198135	383820	20.917	0.055	20.861	7.28	7.28
198172	382340	20.887	0.026	20.861	7.28	7.28
198172	382377	20.888	0.027	20.861	7.28	7.28
198172	382414	20.889	0.027	20.861	7.28	7.28
198172	382451	20.889	0.028	20.861	7.28	7.28
198172	382488	20.89	0.029	20.861	7.28	7.28
198172	382525	20.891	0.029	20.861	7.28	7.28
198172	382562	20.891	0.03	20.861	7.28	7.28
198172	382599	20.892	0.031	20.861	7.28	7.28
198172	382636	20.893	0.031	20.861	7.28	7.28
198172	382673	20.893	0.032	20.861	7.28	7.28
198172	382710	20.894	0.032	20.861	7.28	7.28
198172	382747	20.894	0.033	20.861	7.28	7.28
198172	382784	20.895	0.034	20.861	7.28	7.28
198172	382821	20.896	0.035	20.861	7.28	7.28
198172	382858	20.898	0.037	20.861	7.28	7.28
198172	382895	20.9	0.039	20.861	7.28	7.28
198172	382932	20.902	0.041	20.861	7.28	7.28
198172	382969	20.905	0.043	20.861	7.28	7.28
198172	383006	20.907	0.045	20.861	7.28	7.28
198172	383043	20.909	0.046	20.861	7.28	7.28
198172	383080	20.911	0.05	20.861	7.28	7.28
198172	383117	20.913	0.051	20.861	7.28	7.28
198172	383154	20.914	0.053	20.861	7.28	7.28
198172	383191	20.916	0.055	20.861	7.28	7.28
198172	383228	20.918	0.056	20.861	7.28	7.28
198172	383265	20.919	0.058	20.861	7.28	7.28
198172	383302	20.921	0.059	20.861	7.28	7.28
198172	383339	20.922	0.06	20.861	7.28	7.28
198172	383376	20.923	0.061	20.861	7.28	7.28
198172	383413	20.923	0.062	20.861	7.28	7.28

BWL 2007.01 emissiepunt 15 meter 2020

198172	383450	20.923	0.062	20.861	7.28	7.28
198172	383487	20.923	0.062	20.861	7.28	7.28
198172	383524	20.923	0.061	20.861	7.28	7.28
198172	383561	20.922	0.061	20.861	7.28	7.28
198172	383598	20.922	0.06	20.861	7.28	7.28
198172	383635	20.921	0.06	20.861	7.28	7.28
198172	383672	20.92	0.059	20.861	7.28	7.28
198172	383709	20.919	0.058	20.861	7.28	7.28
198172	383746	20.918	0.056	20.861	7.28	7.28
198172	383783	20.916	0.055	20.861	7.28	7.28
198172	383820	20.915	0.053	20.861	7.28	7.28

PM10 - To	elichting	op de geta	llen:			
kolom 1	: x-coordi	naat recep	torpunt			
kolom 2	: y-coordi	naat recep	torpunt			
kolom 3	: gemiddel	de concent	ratie (bro	n + GCN) o	ver 5 jaa	r
kolom 4	: gemiddel	de concent	ratie (all	een bron)	over 5 ja	ar
kolom 5	: gemiddel	de concent	ratie (all	een GCN) o	ver 5 jaa	r
kolom 6	: gemiddel	d aantal o	verschrijd	ingen van	de grenswa	arde voor 24-u
kolom 7	: gemiddel	d aantal o	verschrijd	ingen van	de planore	mpel voor 24-u

Bijlage 6 Verspreidingsmodel NOx

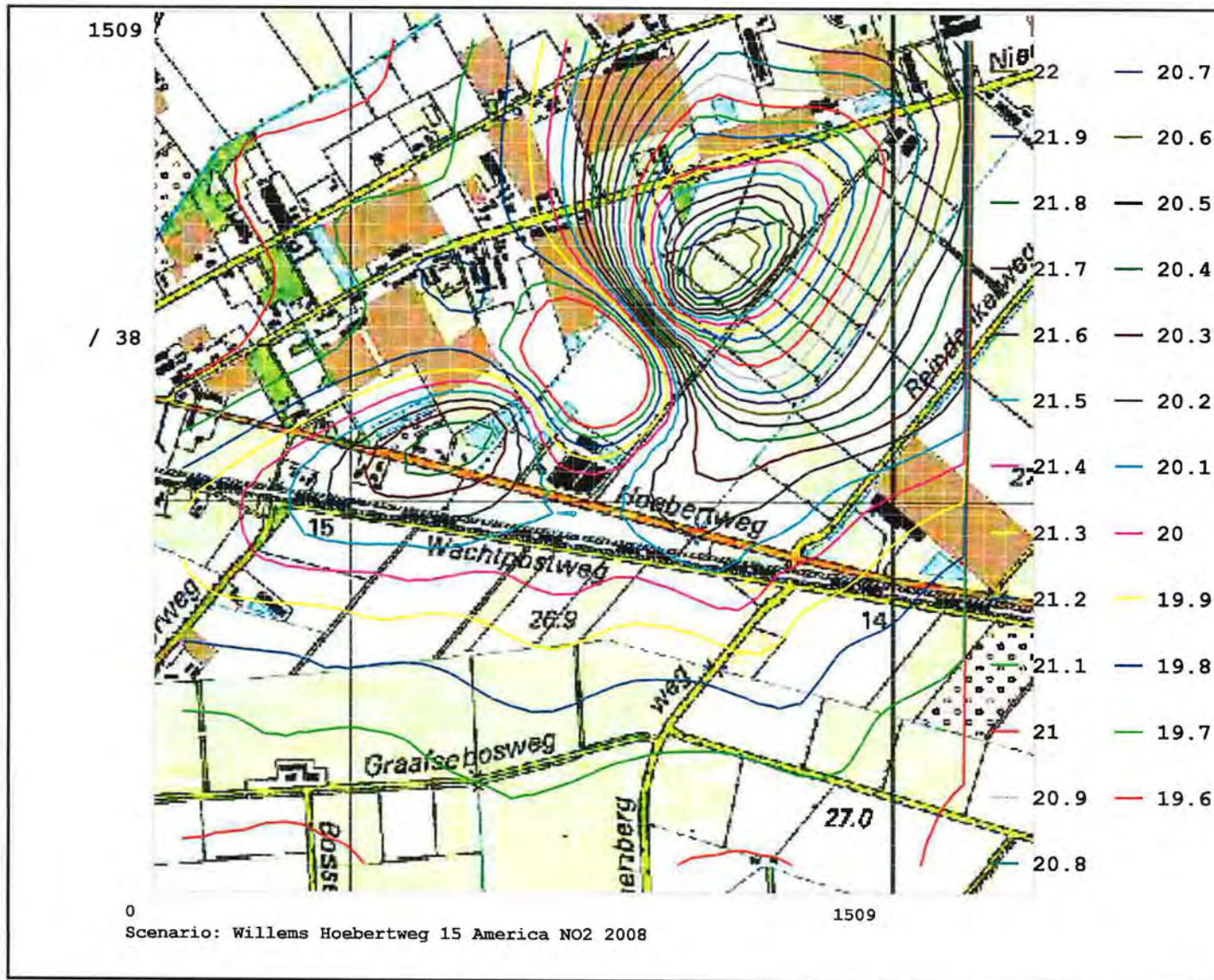

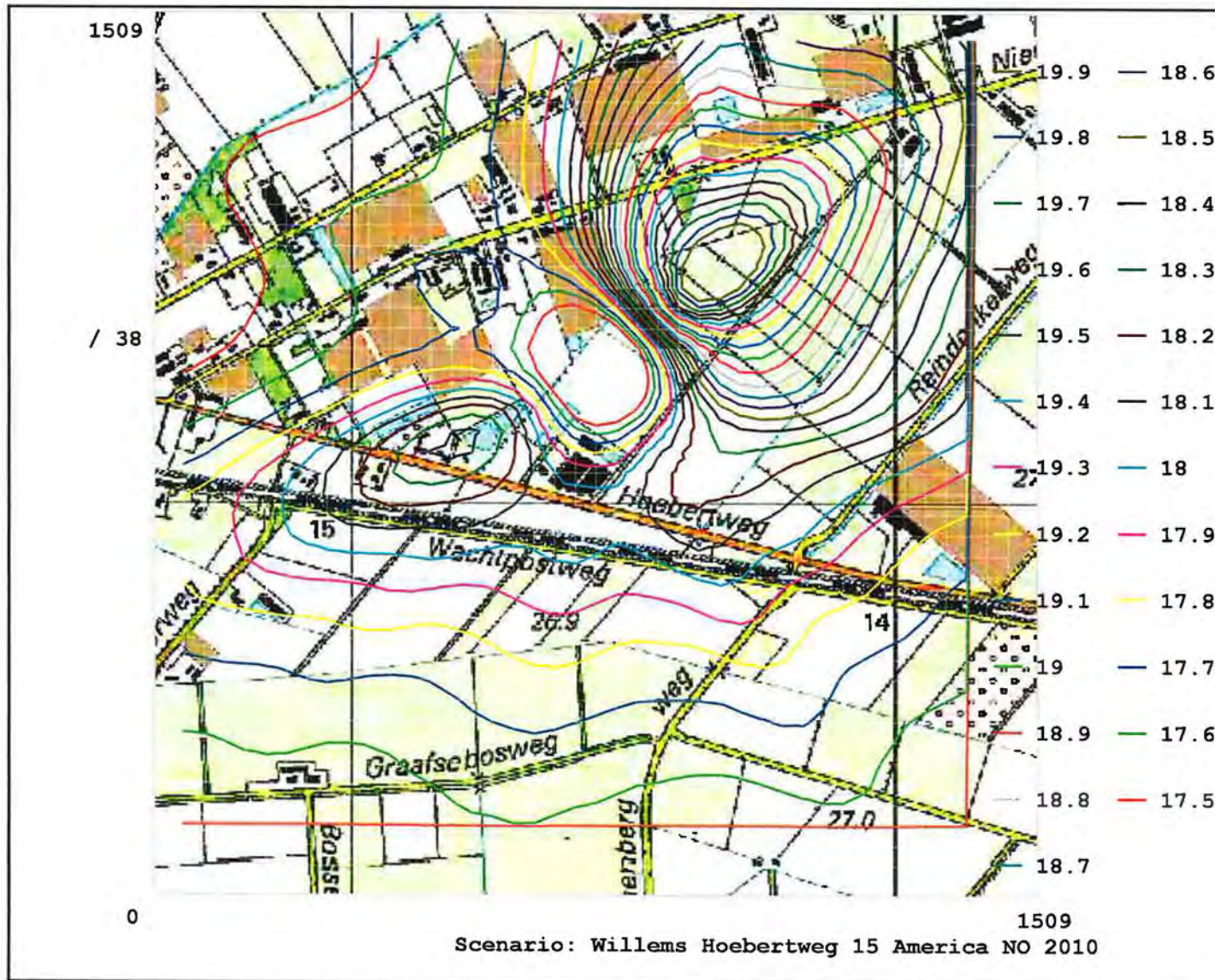

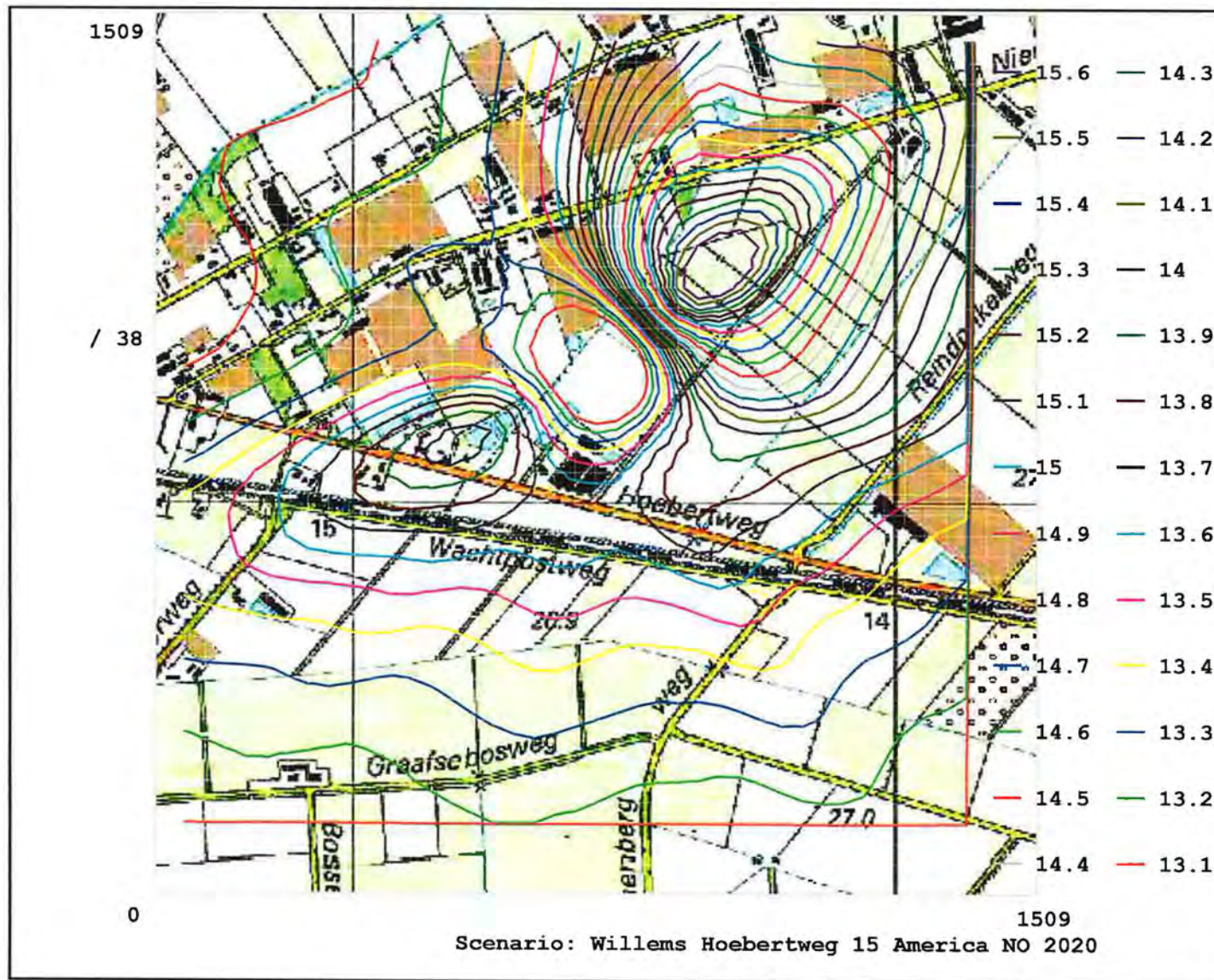

Bijlage 7 Resultaten verspreidingsberekeningen NOx

NO2 berekening 2008

X	Y	Totaal	bron	GCN	N-norm	GCN/punt
Kolomna:		referentie	jaar:	2008		
1	2	3	4	5	6	7
196692	382340	19.582	0.309	19.273	0	19.576
196692	382377	19.593	0.319	19.273	0	19.585
196692	382414	19.604	0.33	19.273	0	19.587
196692	382451	19.615	0.342	19.273	0	19.585
196692	382488	19.627	0.353	19.273	0	19.586
196692	382525	19.642	0.368	19.273	0	19.6
196692	382562	19.663	0.39	19.273	0	19.627
196692	382599	19.689	0.416	19.273	0	19.653
196692	382636	19.713	0.44	19.273	0	19.668
196692	382673	19.736	0.462	19.273	0	19.679
196692	382710	19.768	0.495	19.273	0	19.694
196692	382747	19.806	0.533	19.273	0	19.709
196692	382784	19.835	0.562	19.273	0	19.712
196692	382821	19.854	0.58	19.273	0	19.706
196692	382858	19.864	0.591	19.273	0	19.705
196692	382895	19.868	0.594	19.273	0	19.708
196692	382932	19.875	0.602	19.273	0	19.709
196692	382969	19.888	0.595	19.273	0	19.694
196692	383006	19.829	0.555	19.273	0	19.654
196692	383043	19.76	0.487	19.273	0	19.6
196692	383080	19.699	0.426	19.273	0	19.561
196692	383117	19.663	0.39	19.273	0	19.541
196692	383154	19.628	0.354	19.273	0	19.524
196692	383191	19.591	0.318	19.273	0	19.519
196692	383228	19.562	0.289	19.273	0	19.528
196692	383265	19.543	0.27	19.273	0	19.531
196692	383302	19.533	0.259	19.273	0	19.52
196692	383339	19.528	0.255	19.273	0	19.499
196692	383376	19.522	0.248	19.273	0	19.478
196692	383413	19.517	0.244	19.273	0	19.458
196692	383450	19.516	0.242	19.273	0	19.447
196692	383487	19.517	0.244	19.273	0	19.445
196692	383524	19.525	0.252	19.273	0	19.451
196692	383561	19.538	0.265	19.273	0	19.465
196692	383598	19.547	0.274	19.273	0	19.486
196692	383635	19.549	0.276	19.273	0	19.508
196692	383672	19.55	0.276	19.273	0	19.521
196692	383709	19.548	0.275	19.273	0	19.516
196692	383746	19.538	0.265	19.273	0	19.503
196692	383783	19.525	0.252	19.273	0	19.488
196692	383820	19.515	0.242	19.273	0	19.479
196729	382340	19.582	0.308	19.273	0	19.576
196729	382377	19.597	0.324	19.273	0	19.593
196729	382414	19.609	0.336	19.273	0	19.604
196729	382451	19.621	0.348	19.273	0	19.608
196729	382488	19.634	0.361	19.273	0	19.605
196729	382525	19.647	0.374	19.273	0	19.608
196729	382562	19.664	0.39	19.273	0	19.624
196729	382599	19.688	0.415	19.273	0	19.654
196729	382636	19.717	0.444	19.273	0	19.681
196729	382673	19.743	0.469	19.273	0	19.696
196729	382710	19.77	0.497	19.273	0	19.709
196729	382747	19.809	0.536	19.273	0	19.726
196729	382784	19.848	0.575	19.273	0	19.738
196729	382821	19.874	0.601	19.273	0	19.736
196729	382858	19.89	0.617	19.273	0	19.731
196729	382895	19.896	0.623	19.273	0	19.732
196729	382932	19.902	0.629	19.273	0	19.734
196729	382969	19.904	0.63	19.273	0	19.725
196729	383006	19.872	0.598	19.273	0	19.69

NO2 berekening 2008

196729	383043	19.803	0.53	19.273	0	19.632
196729	383080	19.731	0.458	19.273	0	19.583
196729	383117	19.688	0.415	19.273	0	19.559
196729	383154	19.65	0.376	19.273	0	19.54
196729	383191	19.609	0.336	19.273	0	19.532
196729	383228	19.577	0.304	19.273	0	19.54
196729	383265	19.556	0.283	19.273	0	19.543
196729	383302	19.546	0.272	19.273	0	19.53
196729	383339	19.54	0.267	19.273	0	19.508
196729	383376	19.533	0.26	19.273	0	19.485
196729	383413	19.529	0.256	19.273	0	19.466
196729	383450	19.528	0.255	19.273	0	19.456
196729	383487	19.532	0.258	19.273	0	19.456
196729	383524	19.543	0.269	19.273	0	19.466
196729	383561	19.556	0.283	19.273	0	19.485
196729	383598	19.562	0.289	19.273	0	19.509
196729	383635	19.563	0.289	19.273	0	19.529
196729	383672	19.562	0.289	19.273	0	19.531
196729	383709	19.555	0.282	19.273	0	19.52
196729	383746	19.541	0.268	19.273	0	19.504
196729	383783	19.529	0.256	19.273	0	19.491
196729	383820	19.518	0.245	19.273	0	19.485
196766	382340	19.578	0.304	19.273	0	19.57
196766	382377	19.596	0.323	19.273	0	19.592
196766	382414	19.614	0.34	19.273	0	19.613
196766	382451	19.628	0.354	19.273	0	19.625
196766	382488	19.641	0.368	19.273	0	19.63
196766	382525	19.655	0.382	19.273	0	19.628
196766	382562	19.67	0.396	19.273	0	19.632
196766	382599	19.689	0.416	19.273	0	19.652
196766	382636	19.717	0.443	19.273	0	19.685
196766	382673	19.748	0.475	19.273	0	19.712
196766	382710	19.777	0.503	19.273	0	19.728
196766	382747	19.81	0.537	19.273	0	19.744
196766	382784	19.856	0.582	19.273	0	19.762
196766	382821	19.893	0.62	19.273	0	19.767
196766	382858	19.916	0.643	19.273	0	19.761
196766	382895	19.927	0.654	19.273	0	19.759
196766	382932	19.932	0.658	19.273	0	19.761
196766	382969	19.938	0.664	19.273	0	19.756
196766	383006	19.917	0.643	19.273	0	19.727
196766	383043	19.851	0.578	19.273	0	19.669
196766	383080	19.769	0.496	19.273	0	19.61
196766	383117	19.716	0.443	19.273	0	19.579
196766	383154	19.674	0.401	19.273	0	19.557
196766	383191	19.63	0.356	19.273	0	19.546
196766	383228	19.594	0.32	19.273	0	19.553
196766	383265	19.57	0.297	19.273	0	19.556
196766	383302	19.559	0.286	19.273	0	19.54
196766	383339	19.553	0.279	19.273	0	19.517
196766	383376	19.546	0.272	19.273	0	19.493
196766	383413	19.542	0.269	19.273	0	19.474
196766	383450	19.542	0.268	19.273	0	19.467
196766	383487	19.548	0.275	19.273	0	19.47
196766	383524	19.562	0.289	19.273	0	19.484
196766	383561	19.574	0.301	19.273	0	19.508
196766	383598	19.577	0.303	19.273	0	19.533
196766	383635	19.577	0.303	19.273	0	19.546
196766	383672	19.573	0.299	19.273	0	19.538
196766	383709	19.559	0.286	19.273	0	19.522
196766	383746	19.545	0.271	19.273	0	19.506
196766	383783	19.533	0.259	19.273	0	19.498
196766	383820	19.52	0.247	19.273	0	19.49

NO2 berekening 2008

196803	382340	19.572	0.299	19.273	0	19.565
196803	382377	19.591	0.318	19.273	0	19.586
196803	382414	19.612	0.339	19.273	0	19.61
196803	382451	19.632	0.358	19.273	0	19.633
196803	382488	19.648	0.374	19.273	0	19.649
196803	382525	19.663	0.389	19.273	0	19.655
196803	382562	19.679	0.405	19.273	0	19.654
196803	382599	19.695	0.421	19.273	0	19.659
196803	382636	19.717	0.444	19.273	0	19.683
196803	382673	19.749	0.475	19.273	0	19.719
196803	382710	19.783	0.51	19.273	0	19.746
196803	382747	19.815	0.542	19.273	0	19.763
196803	382784	19.858	0.585	19.273	0	19.783
196803	382821	19.907	0.633	19.273	0	19.799
196803	382858	19.941	0.667	19.273	0	19.797
196803	382895	19.959	0.686	19.273	0	19.79
196803	382932	19.965	0.692	19.273	0	19.789
196803	382969	19.972	0.698	19.273	0	19.788
196803	383006	19.952	0.689	19.273	0	19.767
196803	383043	19.904	0.63	19.273	0	19.711
196803	383080	19.814	0.54	19.273	0	19.642
196803	383117	19.748	0.475	19.273	0	19.601
196803	383154	19.701	0.428	19.273	0	19.576
196803	383191	19.652	0.378	19.273	0	19.561
196803	383228	19.611	0.338	19.273	0	19.567
196803	383265	19.586	0.312	19.273	0	19.57
196803	383302	19.574	0.3	19.273	0	19.552
196803	383339	19.567	0.293	19.273	0	19.527
196803	383376	19.559	0.286	19.273	0	19.501
196803	383413	19.556	0.283	19.273	0	19.484
196803	383450	19.558	0.284	19.273	0	19.479
196803	383487	19.568	0.295	19.273	0	19.487
196803	383524	19.584	0.31	19.273	0	19.508
196803	383561	19.592	0.318	19.273	0	19.535
196803	383598	19.592	0.319	19.273	0	19.557
196803	383635	19.59	0.317	19.273	0	19.557
196803	383672	19.579	0.306	19.273	0	19.542
196803	383709	19.562	0.289	19.273	0	19.523
196803	383746	19.549	0.275	19.273	0	19.512
196803	383783	19.535	0.262	19.273	0	19.503
196803	383820	19.522	0.249	19.273	0	19.484
196840	382340	19.568	0.295	19.273	0	19.563
196840	382377	19.586	0.312	19.273	0	19.581
196840	382414	19.606	0.333	19.273	0	19.603
196840	382451	19.629	0.356	19.273	0	19.629
196840	382488	19.651	0.378	19.273	0	19.656
196840	382525	19.67	0.397	19.273	0	19.675
196840	382562	19.687	0.414	19.273	0	19.684
196840	382599	19.704	0.431	19.273	0	19.683
196840	382636	19.723	0.449	19.273	0	19.691
196840	382673	19.749	0.475	19.273	0	19.719
196840	382710	19.785	0.512	19.273	0	19.757
196840	382747	19.823	0.55	19.273	0	19.785
196840	382784	19.851	0.588	19.273	0	19.804
196840	382821	19.913	0.639	19.273	0	19.826
196840	382858	19.961	0.688	19.273	0	19.835
196840	382895	19.99	0.717	19.273	0	19.827
196840	382932	20.003	0.73	19.273	0	19.823
196840	382969	20.007	0.734	19.273	0	19.822
196840	383006	20.007	0.734	19.273	0	19.808
196840	383043	19.96	0.687	19.273	0	19.757
196840	383080	19.865	0.592	19.273	0	19.68
196840	383117	19.784	0.511	19.273	0	19.627

NO2 berekening 2008

196840	383154	19.732	0.458	19.273	0	19.597
196840	383191	19.677	0.403	19.273	0	19.578
196840	383228	19.631	0.357	19.273	0	19.583
196840	383265	19.603	0.329	19.273	0	19.584
196840	383302	19.59	0.316	19.273	0	19.564
196840	383339	19.581	0.308	19.273	0	19.537
196840	383376	19.574	0.301	19.273	0	19.51
196840	383413	19.572	0.298	19.273	0	19.495
196840	383450	19.576	0.303	19.273	0	19.494
196840	383487	19.591	0.318	19.273	0	19.508
196840	383524	19.606	0.332	19.273	0	19.535
196840	383561	19.609	0.336	19.273	0	19.563
196840	383598	19.608	0.335	19.273	0	19.575
196840	383635	19.6	0.327	19.273	0	19.564
196840	383672	19.583	0.31	19.273	0	19.543
196840	383709	19.567	0.294	19.273	0	19.527
196840	383746	19.552	0.279	19.273	0	19.518
196840	383783	19.538	0.265	19.273	0	19.5
196840	383820	19.525	0.252	19.273	0	19.472
196877	382340	19.568	0.295	19.273	0	19.563
196877	382377	19.582	0.309	19.273	0	19.579
196877	382414	19.6	0.327	19.273	0	19.598
196877	382451	19.622	0.349	19.273	0	19.621
196877	382488	19.648	0.374	19.273	0	19.65
196877	382525	19.673	0.4	19.273	0	19.682
196877	382562	19.695	0.422	19.273	0	19.705
196877	382599	19.714	0.441	19.273	0	19.716
196877	382636	19.733	0.46	19.273	0	19.717
196877	382673	19.754	0.481	19.273	0	19.726
196877	382710	19.785	0.512	19.273	0	19.76
196877	382747	19.827	0.553	19.273	0	19.801
196877	382784	19.868	0.595	19.273	0	19.829
196877	382821	19.915	0.642	19.273	0	19.852
196877	382858	19.974	0.701	19.273	0	19.873
196877	382895	20.019	0.746	19.273	0	19.872
196877	382932	20.042	0.768	19.273	0	19.862
196877	382969	20.047	0.774	19.273	0	19.858
196877	383006	20.051	0.777	19.273	0	19.849
196877	383043	20.019	0.745	19.273	0	19.807
196877	383080	19.924	0.651	19.273	0	19.726
196877	383117	19.826	0.553	19.273	0	19.658
196877	383154	19.765	0.491	19.273	0	19.621
196877	383191	19.704	0.43	19.273	0	19.537
196877	383228	19.652	0.379	19.273	0	19.599
196877	383265	19.621	0.347	19.273	0	19.6
196877	383302	19.607	0.333	19.273	0	19.578
196877	383339	19.597	0.324	19.273	0	19.548
196877	383376	19.59	0.317	19.273	0	19.521
196877	383413	19.589	0.316	19.273	0	19.508
196877	383450	19.599	0.325	19.273	0	19.513
196877	383487	19.617	0.343	19.273	0	19.535
196877	383524	19.627	0.354	19.273	0	19.565
196877	383561	19.627	0.354	19.273	0	19.589
196877	383598	19.623	0.349	19.273	0	19.587
196877	383635	19.606	0.333	19.273	0	19.567
196877	383672	19.587	0.314	19.273	0	19.545
196877	383709	19.571	0.298	19.273	0	19.534
196877	383746	19.555	0.282	19.273	0	19.517
196877	383783	19.541	0.268	19.273	0	19.487
196877	383820	19.53	0.257	19.273	0	19.462
196914	382340	19.573	0.299	19.273	0	19.571
196914	382377	19.584	0.31	19.273	0	19.581
196914	382414	19.598	0.324	19.273	0	19.596

NO2 berekening 2008

196914	382451	19.617	0.343	19.273	0	19.617
196914	382488	19.64	0.367	19.273	0	19.642
196914	382525	19.668	0.395	19.273	0	19.674
196914	382562	19.697	0.424	19.273	0	19.71
196914	382599	19.723	0.449	19.273	0	19.739
196914	382636	19.744	0.471	19.273	0	19.752
196914	382673	19.766	0.493	19.273	0	19.754
196914	382710	19.79	0.517	19.273	0	19.767
196914	382747	19.826	0.553	19.273	0	19.806
196914	382784	19.874	0.6	19.273	0	19.85
196914	382821	19.921	0.647	19.273	0	19.879
196914	382858	19.978	0.705	19.273	0	19.905
196914	382895	20.041	0.768	19.273	0	19.919
196914	382932	20.079	0.806	19.273	0	19.909
196914	382969	20.092	0.819	19.273	0	19.9
196914	383006	20.095	0.821	19.273	0	19.892
196914	383043	20.078	0.805	19.273	0	19.86
196914	383080	19.99	0.717	19.273	0	19.778
196914	383117	19.876	0.602	19.273	0	19.693
196914	383154	19.802	0.529	19.273	0	19.648
196914	383191	19.734	0.461	19.273	0	19.618
196914	383228	19.675	0.402	19.273	0	19.617
196914	383265	19.64	0.367	19.273	0	19.616
196914	383302	19.625	0.352	19.273	0	19.592
196914	383339	19.614	0.341	19.273	0	19.558
196914	383376	19.608	0.335	19.273	0	19.533
196914	383413	19.61	0.337	19.273	0	19.524
196914	383450	19.625	0.351	19.273	0	19.536
196914	383487	19.643	0.369	19.273	0	19.566
196914	383524	19.648	0.374	19.273	0	19.598
196914	383561	19.645	0.372	19.273	0	19.609
196914	383598	19.632	0.359	19.273	0	19.593
196914	383635	19.611	0.337	19.273	0	19.567
196914	383672	19.592	0.319	19.273	0	19.552
196914	383709	19.575	0.301	19.273	0	19.535
196914	383746	19.559	0.286	19.273	0	19.504
196914	383783	19.546	0.273	19.273	0	19.476
196914	383820	19.537	0.263	19.273	0	19.455
196951	382340	19.579	0.305	19.273	0	19.584
196951	382377	19.589	0.316	19.273	0	19.592
196951	382414	19.602	0.328	19.273	0	19.602
196951	382451	19.616	0.343	19.273	0	19.617
196951	382488	19.635	0.362	19.273	0	19.638
196951	382525	19.66	0.387	19.273	0	19.665
196951	382562	19.691	0.417	19.273	0	19.7
196951	382599	19.723	0.45	19.273	0	19.741
196951	382636	19.753	0.48	19.273	0	19.777
196951	382673	19.778	0.505	19.273	0	19.794
196951	382710	19.803	0.53	19.273	0	19.798
196951	382747	19.831	0.558	19.273	0	19.815
196951	382784	19.874	0.6	19.273	0	19.86
196951	382821	19.927	0.653	19.273	0	19.905
196951	382858	19.982	0.709	19.273	0	19.936
196951	382895	20.052	0.778	19.273	0	19.964
196951	382932	20.112	0.839	19.273	0	19.965
196951	382969	20.139	0.866	19.273	0	19.95
196951	383006	20.142	0.869	19.273	0	19.938
196951	383043	20.136	0.863	19.273	0	19.914
196951	383080	20.063	0.789	19.273	0	19.838
196951	383117	19.934	0.661	19.273	0	19.737
196951	383154	19.844	0.57	19.273	0	19.677
196951	383191	19.767	0.494	19.273	0	19.641
196951	383228	19.7	0.426	19.273	0	19.636

NO2 berekening 2008

196951	389265	19.681	0.387	19.273	0	19.633
196951	383302	19.645	0.371	19.273	0	19.606
196951	383339	19.633	0.36	19.273	0	19.571
196951	383376	19.628	0.355	19.273	0	19.547
196951	383413	19.634	0.361	19.273	0	19.544
196951	383450	19.655	0.381	19.273	0	19.566
196951	383487	19.669	0.395	19.273	0	19.602
196951	383524	19.668	0.395	19.273	0	19.627
196951	383561	19.66	0.386	19.273	0	19.621
196951	383598	19.638	0.364	19.273	0	19.594
196951	383635	19.616	0.343	19.273	0	19.572
196951	383672	19.597	0.323	19.273	0	19.555
196951	383709	19.579	0.306	19.273	0	19.523
196951	383746	19.565	0.291	19.273	0	19.491
196951	383783	19.554	0.28	19.273	0	19.468
196951	383820	19.542	0.269	19.273	0	19.454
196988	382340	19.584	0.31	19.273	0	19.595
196988	382377	19.596	0.322	19.273	0	19.606
196988	382414	19.608	0.335	19.273	0	19.615
196988	382451	19.621	0.348	19.273	0	19.626
196988	382488	19.637	0.363	19.273	0	19.641
196988	382525	19.656	0.383	19.273	0	19.662
196988	382562	19.683	0.409	19.273	0	19.691
196988	382599	19.715	0.442	19.273	0	19.729
196988	382636	19.752	0.479	19.273	0	19.775
196988	382673	19.787	0.514	19.273	0	19.819
196988	382710	19.817	0.543	19.273	0	19.841
196988	382747	19.845	0.571	19.273	0	19.848
196988	382784	19.878	0.604	19.273	0	19.869
196988	382821	19.927	0.654	19.273	0	19.92
196988	382858	19.988	0.715	19.273	0	19.967
196988	382895	20.055	0.781	19.273	0	20.002
196988	382932	20.133	0.86	19.273	0	20.023
196988	382969	20.184	0.91	19.273	0	20.009
196988	383006	20.195	0.922	19.273	0	19.991
196988	383043	20.192	0.918	19.273	0	19.969
196988	383080	20.139	0.866	19.273	0	19.903
196988	383117	20.002	0.729	19.273	0	19.789
196988	383154	19.89	0.617	19.273	0	19.712
196988	383191	19.804	0.531	19.273	0	19.666
196988	383228	19.727	0.453	19.273	0	19.656
196988	383265	19.683	0.41	19.273	0	19.652
196988	383302	19.665	0.392	19.273	0	19.621
196988	383339	19.653	0.379	19.273	0	19.583
196988	383376	19.65	0.377	19.273	0	19.562
196988	383413	19.663	0.39	19.273	0	19.569
196988	383450	19.686	0.413	19.273	0	19.602
196988	383487	19.693	0.419	19.273	0	19.639
196988	383524	19.688	0.414	19.273	0	19.649
196988	383561	19.668	0.395	19.273	0	19.625
196988	383598	19.643	0.37	19.273	0	19.596
196988	383635	19.621	0.347	19.273	0	19.576
196988	383672	19.601	0.328	19.273	0	19.544
196988	383709	19.585	0.312	19.273	0	19.508
196988	383746	19.572	0.299	19.273	0	19.482
196988	383783	19.56	0.286	19.273	0	19.466
196988	383820	19.547	0.273	19.273	0	19.459
197025	382340	19.589	0.316	19.273	0	19.601
197025	382377	19.601	0.327	19.273	0	19.614
197025	382414	19.614	0.341	19.273	0	19.629
197025	382451	19.629	0.355	19.273	0	19.642
197025	382488	19.644	0.37	19.273	0	19.654
197025	382525	19.66	0.387	19.273	0	19.669

NO2 berekening 2008

197025	382562	19.68	0.407	19.273	0	19.69
197025	382599	19.708	0.434	19.273	0	19.72
197025	382636	19.743	0.47	19.273	0	19.76
197025	382672	19.785	0.511	19.273	0	19.814
197025	382710	19.826	0.552	19.273	0	19.866
197025	382747	19.86	0.587	19.273	0	19.896
197025	382784	19.892	0.618	19.273	0	19.905
197025	382821	19.93	0.657	19.273	0	19.932
197025	382858	19.989	0.715	19.273	0	19.989
197025	382895	20.058	0.785	19.273	0	20.038
197025	382932	20.14	0.866	19.273	0	20.073
197025	382969	20.219	0.946	19.273	0	20.079
197025	383006	20.252	0.978	19.273	0	20.053
197025	383043	20.249	0.975	19.273	0	20.027
197025	383080	20.215	0.942	19.273	0	19.972
197025	383117	20.081	0.807	19.273	0	19.852
197025	383154	19.943	0.67	19.273	0	19.751
197025	383191	19.844	0.571	19.273	0	19.694
197025	383228	19.755	0.481	19.273	0	19.677
197025	383265	19.706	0.432	19.273	0	19.67
197025	383302	19.686	0.413	19.273	0	19.636
197025	383339	19.674	0.401	19.273	0	19.598
197025	383376	19.676	0.403	19.273	0	19.582
197025	383413	19.698	0.424	19.273	0	19.601
197025	383450	19.717	0.443	19.273	0	19.643
197025	383487	19.716	0.442	19.273	0	19.671
197025	383524	19.701	0.428	19.273	0	19.658
197025	383561	19.674	0.4	19.273	0	19.624
197025	383598	19.648	0.375	19.273	0	19.6
197025	383635	19.626	0.353	19.273	0	19.567
197025	383672	19.608	0.335	19.273	0	19.528
197025	383709	19.593	0.32	19.273	0	19.498
197025	383746	19.578	0.305	19.273	0	19.481
197025	383783	19.565	0.291	19.273	0	19.473
197025	383820	19.556	0.283	19.273	0	19.473
197062	382340	19.599	0.326	19.273	0	19.612
197062	382377	19.609	0.336	19.273	0	19.623
197062	382414	19.62	0.347	19.273	0	19.637
197062	382451	19.634	0.361	19.273	0	19.652
197062	382488	19.651	0.377	19.273	0	19.669
197062	382525	19.668	0.394	19.273	0	19.685
197062	382562	19.686	0.413	19.273	0	19.701
197062	382599	19.708	0.435	19.273	0	19.722
197062	382636	19.736	0.463	19.273	0	19.753
197062	382673	19.774	0.5	19.273	0	19.797
197062	382710	19.82	0.547	19.273	0	19.856
197062	382747	19.868	0.595	19.273	0	19.919
197062	382784	19.909	0.635	19.273	0	19.958
197062	382821	19.945	0.671	19.273	0	19.972
197062	382858	19.99	0.716	19.273	0	20.004
197062	382895	20.058	0.785	19.273	0	20.067
197062	382932	20.14	0.866	19.273	0	20.118
197062	382969	20.235	0.962	19.273	0	20.149
197062	383006	20.303	1.029	19.273	0	20.129
197062	383043	20.311	1.037	19.273	0	20.092
197062	383080	20.288	1.015	19.273	0	20.042
197062	383117	20.169	0.895	19.273	0	19.924
197062	383154	20.003	0.729	19.273	0	19.795
197062	383191	19.887	0.613	19.273	0	19.723
197062	383228	19.784	0.511	19.273	0	19.698
197062	383265	19.729	0.456	19.273	0	19.688
197062	383302	19.707	0.434	19.273	0	19.65
197062	383339	19.698	0.424	19.273	0	19.613

NO2 berekening 2008

197062	383376	19.707	0.433	19.273	0	19.607
197062	383413	19.734	0.461	19.273	0	19.641
197062	383450	19.744	0.471	19.273	0	19.685
197062	383487	19.735	0.462	19.273	0	19.692
197062	383524	19.708	0.435	19.273	0	19.657
197062	383561	19.679	0.406	19.273	0	19.626
197062	383598	19.654	0.381	19.273	0	19.593
197062	383635	19.634	0.36	19.273	0	19.549
197062	383672	19.616	0.343	19.273	0	19.515
197062	383709	19.599	0.326	19.273	0	19.496
197062	383746	19.585	0.312	19.273	0	19.449
197062	383783	19.577	0.303	19.273	0	19.492
197062	383820	19.572	0.299	19.273	0	19.494
197099	382340	19.606	0.333	19.273	0	19.628
197099	382377	19.619	0.345	19.273	0	19.638
197099	382414	19.631	0.358	19.273	0	19.65
197099	382451	19.643	0.37	19.273	0	19.663
197099	382488	19.657	0.384	19.273	0	19.679
197099	382525	19.674	0.401	19.273	0	19.698
197099	382562	19.694	0.421	19.273	0	19.719
197099	382599	19.716	0.442	19.273	0	19.737
197099	382636	19.74	0.456	19.273	0	19.76
197099	382673	19.769	0.495	19.273	0	19.791
197099	382710	19.808	0.535	19.273	0	19.837
197099	382747	19.86	0.586	19.273	0	19.902
197099	382784	19.915	0.642	19.273	0	19.978
197099	382821	19.963	0.69	19.273	0	20.029
197099	382858	20.004	0.731	19.273	0	20.048
197099	382895	20.057	0.783	19.273	0	20.087
197099	382932	20.137	0.864	19.273	0	20.154
197099	382969	20.233	0.96	19.273	0	20.205
197099	383006	20.336	1.062	19.273	0	20.217
197099	383043	20.375	1.101	19.273	0	20.17
197099	383080	20.356	1.082	19.273	0	20.114
197099	383117	20.261	0.988	19.273	0	20.005
197099	383154	20.071	0.797	19.273	0	19.846
197099	383191	19.932	0.658	19.273	0	19.754
197099	383228	19.813	0.54	19.273	0	19.719
197099	383265	19.751	0.478	19.273	0	19.706
197099	383302	19.728	0.455	19.273	0	19.662
197099	383339	19.723	0.449	19.273	0	19.629
197099	383376	19.743	0.47	19.273	0	19.638
197099	383413	19.769	0.495	19.273	0	19.686
197099	383450	19.768	0.494	19.273	0	19.718
197099	383487	19.746	0.472	19.273	0	19.696
197099	383524	19.713	0.439	19.273	0	19.656
197099	383561	19.685	0.411	19.273	0	19.62
197099	383598	19.662	0.388	19.273	0	19.573
197099	383635	19.642	0.368	19.273	0	19.535
197099	383672	19.622	0.349	19.273	0	19.513
197099	383709	19.608	0.335	19.273	0	19.509
197099	383746	19.6	0.327	19.273	0	19.512
197099	383783	19.597	0.323	19.273	0	19.515
197099	383820	19.593	0.319	19.273	0	19.512
197136	382340	19.611	0.338	19.273	0	19.651
197136	382377	19.624	0.351	19.273	0	19.659
197136	382414	19.639	0.365	19.273	0	19.669
197136	382451	19.654	0.381	19.273	0	19.681
197136	382488	19.669	0.396	19.273	0	19.695
197136	382525	19.685	0.411	19.273	0	19.711
197136	382562	19.702	0.429	19.273	0	19.731
197136	382599	19.723	0.45	19.273	0	19.754
197136	382636	19.748	0.475	19.273	0	19.778

NO2 berekening 2008

197136	382673	19.775	0.501	19.273	0	19.803
197136	382710	19.806	0.533	19.273	0	19.835
197136	382747	19.847	0.574	19.273	0	19.883
197136	382784	19.903	0.63	19.273	0	19.953
197136	382821	19.968	0.694	19.273	0	20.043
197136	382858	20.024	0.751	19.273	0	20.109
197136	382895	20.07	0.797	19.273	0	20.134
197136	382932	20.132	0.858	19.273	0	20.18
197136	382969	20.225	0.951	19.273	0	20.249
197136	383006	20.338	1.064	19.273	0	20.293
197136	383043	20.427	1.154	19.273	0	20.265
197136	383080	20.423	1.15	19.273	0	20.151
197136	383117	20.35	1.076	19.273	0	20.088
197136	383154	20.148	0.875	19.273	0	19.91
197136	383191	19.978	0.705	19.273	0	19.785
197136	383228	19.841	0.567	19.273	0	19.738
197136	383265	19.771	0.497	19.273	0	19.719
197136	383302	19.748	0.475	19.273	0	19.673
197136	383339	19.751	0.477	19.273	0	19.647
197136	383376	19.782	0.509	19.273	0	19.678
197136	383413	19.798	0.524	19.273	0	19.732
197136	383450	19.783	0.51	19.273	0	19.733
197136	383487	19.749	0.476	19.273	0	19.689
197136	383524	19.717	0.444	19.273	0	19.65
197136	383561	19.692	0.419	19.273	0	19.599
197136	383598	19.669	0.396	19.273	0	19.555
197136	383635	19.648	0.374	19.273	0	19.533
197136	383672	19.634	0.361	19.273	0	19.53
197136	383709	19.628	0.354	19.273	0	19.535
197136	383746	19.624	0.351	19.273	0	19.537
197136	383783	19.62	0.347	19.273	0	19.531
197136	383820	19.617	0.344	19.273	0	19.529
197173	382340	19.621	0.347	19.273	0	19.68
197173	382377	19.633	0.36	19.273	0	19.69
197173	382414	19.646	0.373	19.273	0	19.698
197173	382451	19.661	0.388	19.273	0	19.707
197173	382488	19.678	0.405	19.273	0	19.719
197173	382525	19.696	0.423	19.273	0	19.733
197173	382562	19.715	0.442	19.273	0	19.75
197173	382599	19.734	0.461	19.273	0	19.77
197173	382636	19.756	0.483	19.273	0	19.794
197173	382673	19.783	0.51	19.273	0	19.822
197173	382710	19.814	0.54	19.273	0	19.851
197173	382747	19.849	0.575	19.273	0	19.885
197173	382784	19.891	0.618	19.273	0	19.933
197173	382821	19.951	0.678	19.273	0	20.008
197173	382858	20.024	0.751	19.273	0	20.112
197173	382895	20.09	0.817	19.273	0	20.197
197173	382932	20.141	0.868	19.273	0	20.229
197173	382969	20.211	0.937	19.273	0	20.28
197173	383006	20.318	1.045	19.273	0	20.348
197173	383043	20.443	1.169	19.273	0	20.366
197173	383080	20.486	1.213	19.273	0	20.282
197173	383117	20.425	1.152	19.273	0	20.168
197173	383154	20.23	0.957	19.273	0	19.979
197173	383191	20.022	0.748	19.273	0	19.816
197173	383228	19.862	0.588	19.273	0	19.751
197173	383265	19.784	0.511	19.273	0	19.727
197173	383302	19.764	0.491	19.273	0	19.68
197173	383339	19.78	0.507	19.273	0	19.67
197173	383376	19.816	0.543	19.273	0	19.724
197173	383413	19.817	0.543	19.273	0	19.761
197173	383450	19.786	0.513	19.273	0	19.725

NO2 berekening 2008

197173	383487	19.751	0.478	19.273	0	19.679
197173	383524	19.724	0.45	19.273	0	19.626
197173	383561	19.698	0.425	19.273	0	19.577
197173	383598	19.676	0.402	19.273	0	19.554
197173	383635	19.663	0.39	19.273	0	19.554
197173	383672	19.659	0.385	19.273	0	19.56
197173	383709	19.655	0.382	19.273	0	19.558
197173	383746	19.652	0.379	19.273	0	19.554
197173	383783	19.65	0.376	19.273	0	19.556
197173	383820	19.645	0.372	19.273	0	19.562
197210	382340	19.627	0.354	19.273	0	19.692
197210	382377	19.642	0.369	19.273	0	19.711
197210	382414	19.657	0.384	19.273	0	19.728
197210	382451	19.673	0.399	19.273	0	19.742
197210	382488	19.689	0.415	19.273	0	19.755
197210	382525	19.706	0.433	19.273	0	19.766
197210	382562	19.726	0.453	19.273	0	19.779
197210	382599	19.748	0.474	19.273	0	19.796
197210	382636	19.77	0.497	19.273	0	19.816
197210	382673	19.794	0.521	19.273	0	19.841
197210	382710	19.822	0.549	19.273	0	19.871
197210	382747	19.856	0.583	19.273	0	19.906
197210	382784	19.895	0.622	19.273	0	19.942
197210	382821	19.941	0.667	19.273	0	19.99
197210	382858	20.002	0.729	19.273	0	20.067
197210	382895	20.083	0.809	19.273	0	20.181
197210	382932	20.158	0.885	19.273	0	20.288
197210	382969	20.213	0.94	19.273	0	20.327
197210	383006	20.29	1.017	19.273	0	20.381
197210	383043	20.41	1.137	19.273	0	20.435
197210	383080	20.518	1.245	19.273	0	20.387
197210	383117	20.482	1.208	19.273	0	20.244
197210	383154	20.306	1.033	19.273	0	20.049
197210	383191	20.057	0.784	19.273	0	19.842
197210	383228	19.871	0.598	19.273	0	19.753
197210	383265	19.787	0.514	19.273	0	19.723
197210	383302	19.774	0.501	19.273	0	19.68
197210	383339	19.81	0.536	19.273	0	19.699
197210	383376	19.837	0.564	19.273	0	19.763
197210	383413	19.819	0.546	19.273	0	19.758
197210	383450	19.782	0.509	19.273	0	19.706
197210	383487	19.754	0.481	19.273	0	19.651
197210	383524	19.727	0.454	19.273	0	19.598
197210	383561	19.705	0.431	19.273	0	19.576
197210	383598	19.695	0.422	19.273	0	19.579
197210	383635	19.693	0.42	19.273	0	19.585
197210	383672	19.691	0.418	19.273	0	19.58
197210	383709	19.69	0.416	19.273	0	19.581
197210	383746	19.686	0.413	19.273	0	19.589
197210	383783	19.678	0.404	19.273	0	19.594
197210	383820	19.666	0.393	19.273	0	19.597
197247	382340	19.63	0.356	19.273	0	19.694
197247	382377	19.645	0.372	19.273	0	19.713
197247	382414	19.662	0.389	19.273	0	19.734
197247	382451	19.681	0.407	19.273	0	19.757
197247	382488	19.7	0.427	19.273	0	19.781
197247	382525	19.72	0.447	19.273	0	19.803
197247	382562	19.74	0.467	19.273	0	19.822
197247	382599	19.761	0.488	19.273	0	19.838
197247	382636	19.784	0.511	19.273	0	19.854
197247	382673	19.81	0.536	19.273	0	19.874
197247	382710	19.837	0.564	19.273	0	19.898
197247	382747	19.867	0.594	19.273	0	19.928

NO2 berekening 2008

197247	382784	19.902	0.629	19.273	0	19.964
197247	382821	19.944	0.671	19.273	0	20.005
197247	382858	19.993	0.72	19.273	0	20.054
197247	382895	20.054	0.781	19.273	0	20.126
197247	382932	20.138	0.865	19.273	0	20.244
197247	382969	20.223	0.949	19.273	0	20.374
197247	383006	20.276	1.003	19.273	0	20.417
197247	383043	20.354	1.08	19.273	0	20.461
197247	383080	20.478	1.205	19.273	0	20.472
197247	383117	20.51	1.237	19.273	0	20.322
197247	383154	20.354	1.081	19.273	0	20.106
197247	383191	20.073	0.8	19.273	0	19.857
197247	383228	19.858	0.585	19.273	0	19.737
197247	383265	19.771	0.498	19.273	0	19.701
197247	383302	19.774	0.501	19.273	0	19.668
197247	383339	19.825	0.551	19.273	0	19.725
197247	383376	19.834	0.56	19.273	0	19.77
197247	383413	19.805	0.531	19.273	0	19.727
197247	383450	19.779	0.506	19.273	0	19.672
197247	383487	19.754	0.48	19.273	0	19.615
197247	383524	19.734	0.461	19.273	0	19.596
197247	383561	19.731	0.457	19.273	0	19.602
197247	383598	19.732	0.459	19.273	0	19.606
197247	383635	19.733	0.459	19.273	0	19.607
197247	383672	19.731	0.458	19.273	0	19.616
197247	383709	19.724	0.45	19.273	0	19.626
197247	383746	19.712	0.439	19.273	0	19.632
197247	383783	19.7	0.427	19.273	0	19.631
197247	383820	19.69	0.416	19.273	0	19.623
197284	382340	19.638	0.365	19.273	0	19.713
197284	382377	19.653	0.38	19.273	0	19.729
197284	382414	19.669	0.395	19.273	0	19.746
197284	382451	19.686	0.412	19.273	0	19.765
197284	382488	19.705	0.431	19.273	0	19.786
197284	382525	19.727	0.453	19.273	0	19.813
197284	382562	19.75	0.477	19.273	0	19.842
197284	382599	19.775	0.502	19.273	0	19.872
197284	382636	19.801	0.528	19.273	0	19.9
197284	382673	19.827	0.554	19.273	0	19.924
197284	382710	19.855	0.581	19.273	0	19.946
197284	382747	19.884	0.611	19.273	0	19.968
197284	382784	19.916	0.643	19.273	0	19.996
197284	382821	19.952	0.679	19.273	0	20.03
197284	382858	19.994	0.721	19.273	0	20.071
197284	382895	20.044	0.771	19.273	0	20.119
197284	382932	20.104	0.83	19.273	0	20.184
197284	382969	20.182	0.909	19.273	0	20.293
197284	383006	20.266	0.993	19.273	0	20.434
197284	383043	20.307	1.034	19.273	0	20.473
197284	383080	20.372	1.099	19.273	0	20.483
197284	383117	20.462	1.189	19.273	0	20.39
197284	383154	20.346	1.073	19.273	0	20.133
197284	383191	20.051	0.778	19.273	0	19.845
197284	383228	19.808	0.535	19.273	0	19.69
197284	383265	19.725	0.451	19.273	0	19.648
197284	383302	19.755	0.482	19.273	0	19.648
197284	383339	19.807	0.533	19.273	0	19.734
197284	383376	19.8	0.527	19.273	0	19.731
197284	383413	19.785	0.511	19.273	0	19.68
197284	383450	19.769	0.495	19.273	0	19.623
197284	383487	19.76	0.486	19.273	0	19.61
197284	383524	19.767	0.493	19.273	0	19.622
197284	383561	19.774	0.501	19.273	0	19.626

NO2 berekening 2008

197284	383598	19.778	0.505	19.273	0	19.64
197284	383635	19.775	0.501	19.273	0	19.657
197284	383672	19.765	0.492	19.273	0	19.67
197284	383709	19.755	0.481	19.273	0	19.671
197284	383746	19.746	0.473	19.273	0	19.663
197284	383783	19.739	0.465	19.273	0	19.649
197284	383820	19.733	0.46	19.273	0	19.635
197321	382340	19.641	0.357	19.273	0	19.719
197321	382377	19.658	0.385	19.273	0	19.741
197321	382414	19.676	0.403	19.273	0	19.763
197321	382451	19.695	0.422	19.273	0	19.785
197321	382488	19.715	0.442	19.273	0	19.809
197321	382525	19.736	0.463	19.273	0	19.833
197321	382562	19.758	0.485	19.273	0	19.857
197321	382599	19.783	0.509	19.273	0	19.884
197321	382636	19.81	0.536	19.273	0	19.914
197321	382673	19.84	0.567	19.273	0	19.95
197321	382710	19.872	0.599	19.273	0	19.987
197321	382747	19.905	0.631	19.273	0	20.023
197321	382784	19.937	0.663	19.273	0	20.053
197321	382821	19.969	0.696	19.273	0	20.079
197321	382858	20.003	0.73	19.273	0	20.106
197321	382895	20.042	0.769	19.273	0	20.14
197321	382932	20.086	0.813	19.273	0	20.179
197321	382969	20.136	0.862	19.273	0	20.227
197321	383006	20.194	0.921	19.273	0	20.309
197321	383043	20.26	0.986	19.273	0	20.431
197321	383080	20.264	0.991	19.273	0	20.437
197321	383117	20.287	1.014	19.273	0	20.365
197321	383154	20.249	0.976	19.273	0	20.113
197321	383191	19.963	0.69	19.273	0	19.789
197321	383228	19.706	0.433	19.273	0	19.603
197321	383265	19.639	0.365	19.273	0	19.564
197321	383302	19.7	0.427	19.273	0	19.614
197321	383339	19.74	0.467	19.273	0	19.685
197321	383376	19.748	0.475	19.273	0	19.656
197321	383413	19.757	0.483	19.273	0	19.609
197321	383450	19.773	0.499	19.273	0	19.606
197321	383487	19.798	0.525	19.273	0	19.626
197321	383524	19.817	0.544	19.273	0	19.651
197321	383561	19.825	0.551	19.273	0	19.681
197321	383598	19.823	0.55	19.273	0	19.707
197321	383635	19.819	0.546	19.273	0	19.714
197321	383672	19.816	0.543	19.273	0	19.707
197321	383709	19.814	0.541	19.273	0	19.696
197321	383746	19.811	0.538	19.273	0	19.683
197321	383783	19.805	0.532	19.273	0	19.673
197321	383820	19.796	0.523	19.273	0	19.665
197358	382340	19.634	0.361	19.273	0	19.705
197358	382377	19.652	0.379	19.273	0	19.728
197358	382414	19.671	0.398	19.273	0	19.754
197358	382451	19.692	0.419	19.273	0	19.781
197358	382488	19.715	0.442	19.273	0	19.81
197358	382525	19.74	0.466	19.273	0	19.841
197358	382562	19.766	0.492	19.273	0	19.873
197358	382599	19.793	0.519	19.273	0	19.906
197358	382636	19.821	0.548	19.273	0	19.94
197358	382673	19.851	0.578	19.273	0	19.975
197358	382710	19.883	0.609	19.273	0	20.009
197358	382747	19.916	0.642	19.273	0	20.045
197358	382784	19.952	0.678	19.273	0	20.086
197358	382821	19.989	0.715	19.273	0	20.129
197358	382858	20.024	0.751	19.273	0	20.166

NO2 berekening 2008

197358	382895	20.056	0.782	19.273	0	20.192
197358	382932	20.082	0.809	19.273	0	20.208
197358	382969	20.107	0.834	19.273	0	20.224
197358	383006	20.133	0.856	19.273	0	20.236
197358	383043	20.146	0.872	19.273	0	20.255
197358	383080	20.15	0.876	19.273	0	20.296
197358	383117	20.074	0.801	19.273	0	20.214
197358	383154	20.001	0.728	19.273	0	20.006
197358	383191	19.781	0.507	19.273	0	19.662
197358	383228	19.546	0.272	19.273	0	19.471
197358	383265	19.515	0.242	19.273	0	19.451
197358	383302	19.59	0.316	19.273	0	19.542
197358	383339	19.639	0.366	19.273	0	19.57
197358	383376	19.691	0.417	19.273	0	19.551
197358	383413	19.754	0.48	19.273	0	19.572
197358	383450	19.812	0.539	19.273	0	19.617
197358	383487	19.852	0.578	19.273	0	19.677
197358	383524	19.874	0.601	19.273	0	19.731
197358	383561	19.891	0.618	19.273	0	19.755
197358	383598	19.903	0.63	19.273	0	19.759
197358	383635	19.911	0.637	19.273	0	19.756
197358	383672	19.911	0.637	19.273	0	19.754
197358	383709	19.903	0.63	19.273	0	19.751
197358	383746	19.891	0.617	19.273	0	19.747
197358	383783	19.875	0.602	19.273	0	19.742
197358	383820	19.858	0.585	19.273	0	19.735
197395	382340	19.628	0.354	19.273	0	19.685
197395	382377	19.645	0.371	19.273	0	19.706
197395	382414	19.663	0.39	19.273	0	19.73
197395	382451	19.683	0.41	19.273	0	19.757
197395	382488	19.706	0.432	19.273	0	19.786
197395	382525	19.73	0.457	19.273	0	19.818
197395	382562	19.757	0.484	19.273	0	19.853
197395	382599	19.786	0.513	19.273	0	19.891
197395	382636	19.818	0.544	19.273	0	19.932
197395	382673	19.852	0.578	19.273	0	19.975
197395	382710	19.888	0.615	19.273	0	20.021
197395	382747	19.926	0.652	19.273	0	20.067
197395	382784	19.964	0.691	19.273	0	20.113
197395	382821	20.002	0.729	19.273	0	20.157
197395	382858	20.038	0.765	19.273	0	20.197
197395	382895	20.07	0.797	19.273	0	20.23
197395	382932	20.094	0.821	19.273	0	20.256
197395	382969	20.103	0.829	19.273	0	20.257
197395	383006	20.091	0.818	19.273	0	20.227
197395	383043	20.052	0.779	19.273	0	20.165
197395	383080	19.979	0.706	19.273	0	20.07
197395	383117	19.865	0.591	19.273	0	19.946
197395	383154	19.687	0.413	19.273	0	19.743
197395	383191	19.518	0.244	19.273	0	19.472
197395	383228	19.37	0.096	19.273	0	19.327
197395	383265	19.378	0.105	19.273	0	19.332
197395	383302	19.448	0.175	19.273	0	19.403
197395	383339	19.546	0.273	19.273	0	19.433
197395	383376	19.671	0.398	19.273	0	19.491
197395	383413	19.786	0.513	19.273	0	19.597
197395	383450	19.878	0.605	19.273	0	19.707
197395	383487	19.951	0.677	19.273	0	19.784
197395	383524	20.002	0.728	19.273	0	19.829
197395	383561	20.028	0.754	19.273	0	19.856
197395	383598	20.034	0.76	19.273	0	19.871
197395	383635	20.027	0.754	19.273	0	19.875
197395	383672	20.012	0.738	19.273	0	19.867

NO2 berekening 2008

197395	383709	19.992	0.719	19.273	0	19.852
197395	383746	19.97	0.697	19.273	0	19.831
197395	383783	19.947	0.674	19.273	0	19.807
197395	383820	19.925	0.651	19.273	0	19.782
197432	382340	19.623	0.35	19.273	0	19.68
197432	382377	19.64	0.366	19.273	0	19.7
197432	382414	19.658	0.384	19.273	0	19.723
197432	382451	19.677	0.404	19.273	0	19.747
197432	382488	19.699	0.425	19.273	0	19.774
197432	382525	19.722	0.448	19.273	0	19.804
197432	382562	19.747	0.474	19.273	0	19.836
197432	382599	19.775	0.502	19.273	0	19.871
197432	382636	19.806	0.532	19.273	0	19.91
197432	382673	19.839	0.566	19.273	0	19.953
197432	382710	19.875	0.602	19.273	0	19.999
197432	382747	19.914	0.641	19.273	0	20.049
197432	382784	19.956	0.682	19.273	0	20.103
197432	382821	19.999	0.725	19.273	0	20.157
197432	382858	20.041	0.768	19.273	0	20.211
197432	382895	20.079	0.805	19.273	0	20.259
197432	382932	20.104	0.831	19.273	0	20.292
197432	382969	20.109	0.836	19.273	0	20.296
197432	383006	20.081	0.807	19.273	0	20.256
197432	383043	20.004	0.73	19.273	0	20.147
197432	383080	19.867	0.593	19.273	0	19.961
197432	383117	19.672	0.398	19.273	0	19.714
197432	383154	19.463	0.189	19.273	0	19.466
197432	383191	19.296	0.022	19.273	0	19.264
197432	383228	19.275	0.001	19.273	0	19.242
197432	383265	19.28	0.006	19.273	0	19.243
197432	383302	19.355	0.082	19.273	0	19.29
197432	383339	19.508	0.234	19.273	0	19.384
197432	383376	19.71	0.437	19.273	0	19.567
197432	383413	19.908	0.635	19.273	0	19.764
197432	383450	20.049	0.776	19.273	0	19.906
197432	383487	20.132	0.858	19.273	0	19.984
197432	383524	20.17	0.897	19.273	0	20.013
197432	383561	20.181	0.908	19.273	0	20.012
197432	383598	20.175	0.901	19.273	0	19.991
197432	383635	20.159	0.885	19.273	0	19.963
197432	383672	20.137	0.863	19.273	0	19.932
197432	383709	20.111	0.838	19.273	0	19.902
197432	383746	20.083	0.81	19.273	0	19.871
197432	383783	20.055	0.781	19.273	0	19.842
197432	383820	20.026	0.753	19.273	0	19.814
197469	382340	19.617	0.344	19.273	0	19.681
197469	382377	19.633	0.359	19.273	0	19.702
197469	382414	19.65	0.377	19.273	0	19.724
197469	382451	19.669	0.396	19.273	0	19.749
197469	382488	19.69	0.417	19.273	0	19.777
197469	382525	19.713	0.439	19.273	0	19.807
197469	382562	19.737	0.464	19.273	0	19.84
197469	382599	19.764	0.491	19.273	0	19.876
197469	382636	19.794	0.52	19.273	0	19.915
197469	382673	19.826	0.552	19.273	0	19.959
197469	382710	19.86	0.587	19.273	0	20.007
197469	382747	19.898	0.624	19.273	0	20.059
197469	382784	19.938	0.664	19.273	0	20.115
197469	382821	19.979	0.706	19.273	0	20.174
197469	382858	20.021	0.748	19.273	0	20.235
197469	382895	20.06	0.787	19.273	0	20.294
197469	382932	20.091	0.818	19.273	0	20.343
197469	382969	20.103	0.829	19.273	0	20.367

NO2 berekening 2008

197469	383006	20.081	0.808	19.273	0	20.346
197469	383043	20.003	0.729	19.273	0	20.241
197469	383080	19.845	0.571	19.273	0	20.02
197469	383117	19.611	0.338	19.273	0	19.69
197469	383154	19.371	0.098	19.273	0	19.363
197469	383191	19.275	0.001	19.273	0	19.241
197469	383228	19.273	0	19.273	0	19.24
197469	383265	19.273	0	19.273	0	19.24
197469	383302	19.323	0.05	19.273	0	19.277
197469	383339	19.558	0.284	19.273	0	19.481
197469	383376	19.859	0.585	19.273	0	19.744
197469	383413	20.12	0.846	19.273	0	19.959
197469	383450	20.292	1.019	19.273	0	20.087
197469	383487	20.383	1.11	19.273	0	20.145
197469	383524	20.417	1.143	19.273	0	20.154
197469	383561	20.413	1.139	19.273	0	20.136
197469	383598	20.388	1.114	19.273	0	20.105
197469	383635	20.351	1.078	19.273	0	20.068
197469	383672	20.308	1.035	19.273	0	20.029
197469	383709	20.263	0.99	19.273	0	19.989
197469	383746	20.218	0.944	19.273	0	19.951
197469	383783	20.173	0.9	19.273	0	19.914
197469	383820	20.13	0.857	19.273	0	19.879
197506	382340	19.612	0.339	19.273	0	19.676
197506	382377	19.627	0.354	19.273	0	19.697
197506	382414	19.644	0.371	19.273	0	19.72
197506	382451	19.662	0.389	19.273	0	19.745
197506	382488	19.682	0.409	19.273	0	19.773
197506	382525	19.704	0.43	19.273	0	19.803
197506	382562	19.727	0.454	19.273	0	19.837
197506	382599	19.753	0.48	19.273	0	19.873
197506	382636	19.781	0.507	19.273	0	19.914
197506	382673	19.811	0.538	19.273	0	19.959
197506	382710	19.844	0.571	19.273	0	20.008
197506	382747	19.88	0.606	19.273	0	20.061
197506	382784	19.917	0.644	19.273	0	20.119
197506	382821	19.957	0.683	19.273	0	20.181
197506	382858	19.997	0.723	19.273	0	20.245
197506	382895	20.035	0.762	19.273	0	20.307
197506	382932	20.067	0.793	19.273	0	20.361
197506	382969	20.083	0.809	19.273	0	20.395
197506	383006	20.071	0.797	19.273	0	20.39
197506	383043	20.008	0.734	19.273	0	20.311
197506	383080	19.869	0.595	19.273	0	20.123
197506	383117	19.649	0.376	19.273	0	19.803
197506	383154	19.402	0.129	19.273	0	19.425
197506	383191	19.278	0.005	19.273	0	19.246
197506	383228	19.273	0	19.273	0	19.24
197506	383265	19.275	0.001	19.273	0	19.241
197506	383302	19.411	0.138	19.273	0	19.33
197506	383339	19.815	0.541	19.273	0	19.588
197506	383376	20.222	0.949	19.273	0	19.879
197506	383413	20.52	1.246	19.273	0	20.114
197506	383450	20.682	1.409	19.273	0	20.259
197506	383487	20.74	1.467	19.273	0	20.323
197506	383524	20.735	1.461	19.273	0	20.333
197506	383561	20.691	1.418	19.273	0	20.309
197506	383598	20.629	1.356	19.273	0	20.266
197506	383635	20.56	1.287	19.273	0	20.217
197506	383672	20.49	1.216	19.273	0	20.164
197506	383709	20.421	1.147	19.273	0	20.112
197506	383746	20.355	1.082	19.273	0	20.063
197506	383783	20.294	1.02	19.273	0	20.014

NO2 berekening 2008

197506	383820	20.237	0.963	19.273	0	19.97
197543	382340	19.606	0.332	19.273	0	19.671
197543	382377	19.62	0.347	19.273	0	19.691
197543	382414	19.637	0.363	19.273	0	19.714
197543	382451	19.655	0.381	19.273	0	19.739
197543	382488	19.674	0.401	19.273	0	19.767
197543	382525	19.695	0.422	19.273	0	19.798
197543	382562	19.718	0.445	19.273	0	19.832
197543	382599	19.744	0.47	19.273	0	19.87
197543	382636	19.772	0.498	19.273	0	19.912
197543	382673	19.803	0.529	19.273	0	19.959
197543	382710	19.836	0.563	19.273	0	20.01
197543	382747	19.874	0.6	19.273	0	20.068
197543	382784	19.915	0.641	19.273	0	20.134
197543	382821	19.958	0.685	19.273	0	20.205
197543	382858	20.005	0.731	19.273	0	20.283
197543	382895	20.052	0.779	19.273	0	20.369
197543	382932	20.096	0.822	19.273	0	20.461
197543	382969	20.13	0.856	19.273	0	20.55
197543	383006	20.142	0.868	19.273	0	20.615
197543	383043	20.112	0.839	19.273	0	20.583
197543	383080	20.008	0.735	19.273	0	20.347
197543	383117	19.815	0.542	19.273	0	19.93
197543	383154	19.558	0.285	19.273	0	19.53
197543	383191	19.362	0.089	19.273	0	19.332
197543	383228	19.309	0.036	19.273	0	19.279
197543	383265	19.398	0.124	19.273	0	19.39
197543	383302	19.824	0.55	19.273	0	19.626
197543	383339	20.311	1.038	19.273	0	19.935
197543	383376	20.778	1.505	19.273	0	20.226
197543	383413	21.057	1.783	19.273	0	20.369
197543	383450	21.124	1.851	19.273	0	20.414
197543	383487	21.096	1.823	19.273	0	20.407
197543	383524	21.034	1.761	19.273	0	20.382
197543	383561	20.955	1.682	19.273	0	20.346
197543	383598	20.868	1.594	19.273	0	20.302
197543	383635	20.777	1.503	19.273	0	20.254
197543	383672	20.685	1.411	19.273	0	20.203
197543	383709	20.595	1.322	19.273	0	20.153
197543	383746	20.511	1.238	19.273	0	20.104
197543	383783	20.432	1.159	19.273	0	20.056
197543	383820	20.359	1.086	19.273	0	20.011
197580	382340	19.601	0.328	19.273	0	19.668
197580	382377	19.616	0.342	19.273	0	19.689
197580	382414	19.632	0.359	19.273	0	19.713
197580	382451	19.65	0.376	19.273	0	19.74
197580	382488	19.669	0.396	19.273	0	19.771
197580	382525	19.691	0.418	19.273	0	19.805
197580	382562	19.715	0.441	19.273	0	19.843
197580	382599	19.741	0.468	19.273	0	19.885
197580	382636	19.771	0.497	19.273	0	19.933
197580	382673	19.804	0.53	19.273	0	19.988
197580	382710	19.84	0.566	19.273	0	20.05
197580	382747	19.879	0.606	19.273	0	20.121
197580	382784	19.922	0.649	19.273	0	20.201
197580	382821	19.97	0.696	19.273	0	20.295
197580	382858	20.021	0.747	19.273	0	20.401
197580	382895	20.076	0.802	19.273	0	20.516
197580	382932	20.132	0.859	19.273	0	20.619
197580	382969	20.185	0.912	19.273	0	20.678
197580	383006	20.227	0.953	19.273	0	20.651
197580	383043	20.234	0.96	19.273	0	20.506
197580	383080	20.159	0.885	19.273	0	20.253

NO2 berekening 2008

197580	383117	19.995	0.721	19.273	0	19.936
197580	383154	19.808	0.535	19.273	0	19.759
197580	383191	19.672	0.398	19.273	0	19.62
197580	383228	19.702	0.429	19.273	0	19.697
197580	383265	19.887	0.614	19.273	0	20.015
197580	383302	20.493	1.22	19.273	0	20.446
197580	383339	21.035	1.761	19.273	0	20.463
197580	383376	21.268	1.994	19.273	0	20.56
197580	383413	21.433	2.16	19.273	0	20.709
197580	383450	21.54	2.266	19.273	0	20.764
197580	383487	21.535	2.262	19.273	0	20.723
197580	383524	21.414	2.141	19.273	0	20.621
197580	383561	21.241	1.968	19.273	0	20.5
197580	383598	21.073	1.799	19.273	0	20.392
197580	383635	20.929	1.655	19.273	0	20.305
197580	383672	20.809	1.536	19.273	0	20.235
197580	383709	20.708	1.434	19.273	0	20.173
197580	383746	20.619	1.345	19.273	0	20.119
197580	383783	20.537	1.264	19.273	0	20.069
197580	383820	20.461	1.188	19.273	0	20.023
197617	382340	19.596	0.323	19.273	0	19.674
197617	382377	19.611	0.338	19.273	0	19.699
197617	382414	19.628	0.355	19.273	0	19.726
197617	382451	19.647	0.373	19.273	0	19.756
197617	382488	19.667	0.394	19.273	0	19.79
197617	382525	19.69	0.416	19.273	0	19.829
197617	382562	19.714	0.441	19.273	0	19.871
197617	382599	19.741	0.468	19.273	0	19.919
197617	382636	19.771	0.497	19.273	0	19.974
197617	382673	19.804	0.53	19.273	0	20.036
197617	382710	19.84	0.567	19.273	0	20.107
197617	382747	19.882	0.608	19.273	0	20.189
197617	382784	19.929	0.655	19.273	0	20.28
197617	382821	19.982	0.709	19.273	0	20.375
197617	382858	20.042	0.769	19.273	0	20.464
197617	382895	20.111	0.838	19.273	0	20.535
197617	382932	20.186	0.912	19.273	0	20.571
197617	382969	20.256	0.982	19.273	0	20.549
197617	383006	20.295	1.022	19.273	0	20.465
197617	383043	20.284	1.011	19.273	0	20.319
197617	383080	20.24	0.967	19.273	0	20.147
197617	383117	20.179	0.906	19.273	0	20.087
197617	383154	20.074	0.801	19.273	0	20.044
197617	383191	20.09	0.817	19.273	0	20.004
197617	383228	20.22	0.946	19.273	0	20.25
197617	383265	20.418	1.144	19.273	0	20.642
197617	383302	20.961	1.687	19.273	0	21.265
197617	383339	21.639	2.366	19.273	0	21.404
197617	383376	21.873	2.599	19.273	0	21.04
197617	383413	21.802	2.528	19.273	0	20.853
197617	383450	21.716	2.443	19.273	0	20.886
197617	383487	21.648	2.375	19.273	0	20.861
197617	383524	21.58	2.307	19.273	0	20.81
197617	383561	21.489	2.215	19.273	0	20.727
197617	383598	21.353	2.08	19.273	0	20.617
197617	383635	21.184	1.911	19.273	0	20.491
197617	383672	21.008	1.735	19.273	0	20.363
197617	383709	20.848	1.575	19.273	0	20.252
197617	383746	20.714	1.441	19.273	0	20.165
197617	383783	20.603	1.33	19.273	0	20.096
197617	383820	20.511	1.238	19.273	0	20.041
197654	382340	19.595	0.321	19.273	0	19.69
197654	382377	19.61	0.337	19.273	0	19.717

NO2 berekening 2008

197654	382414	19.627	0.353	19.273	0	19.746
197654	382451	19.645	0.372	19.273	0	19.778
197654	382488	19.665	0.392	19.273	0	19.815
197654	382525	19.687	0.414	19.273	0	19.856
197654	382562	19.712	0.438	19.273	0	19.901
197654	382599	19.739	0.466	19.273	0	19.954
197654	382636	19.77	0.496	19.273	0	20.013
197654	382673	19.805	0.531	19.273	0	20.079
197654	382710	19.845	0.572	19.273	0	20.151
197654	382747	19.892	0.618	19.273	0	20.224
197654	382784	19.947	0.673	19.273	0	20.295
197654	382821	20.01	0.737	19.273	0	20.356
197654	382858	20.082	0.808	19.273	0	20.403
197654	382895	20.156	0.883	19.273	0	20.42
197654	382932	20.22	0.946	19.273	0	20.401
197654	382969	20.262	0.988	19.273	0	20.351
197654	383006	20.28	1.007	19.273	0	20.266
197654	383043	20.302	1.029	19.273	0	20.194
197654	383080	20.327	1.053	19.273	0	20.212
197654	383117	20.309	1.035	19.273	0	20.268
197654	383154	20.302	1.028	19.273	0	20.224
197654	383191	20.46	1.187	19.273	0	20.362
197654	383228	20.637	1.363	19.273	0	20.697
197654	383265	20.821	1.548	19.273	0	21.076
197654	383302	21.222	1.949	19.273	0	21.685
197654	383339	21.838	2.565	19.273	0	22.028
197654	383376	22.193	2.92	19.273	0	21.777
197654	383413	22.181	2.907	19.273	0	21.241
197654	383450	21.969	2.695	19.273	0	20.972
197654	383487	21.76	2.487	19.273	0	20.895
197654	383524	21.61	2.336	19.273	0	20.83
197654	383561	21.484	2.211	19.273	0	20.756
197654	383598	21.381	2.107	19.273	0	20.684
197654	383635	21.281	2.008	19.273	0	20.603
197654	383672	21.167	1.894	19.273	0	20.516
197654	383709	21.035	1.761	19.273	0	20.415
197654	383746	20.89	1.617	19.273	0	20.305
197654	383783	20.749	1.476	19.273	0	20.199
197654	383820	20.62	1.347	19.273	0	20.107
197691	382340	19.592	0.319	19.273	0	19.705
197691	382377	19.607	0.334	19.273	0	19.732
197691	382414	19.624	0.351	19.273	0	19.763
197691	382451	19.642	0.369	19.273	0	19.797
197691	382488	19.663	0.389	19.273	0	19.835
197691	382525	19.685	0.412	19.273	0	19.879
197691	382562	19.711	0.438	19.273	0	19.927
197691	382599	19.741	0.468	19.273	0	19.98
197691	382636	19.775	0.502	19.273	0	20.035
197691	382673	19.815	0.542	19.273	0	20.091
197691	382710	19.862	0.589	19.273	0	20.146
197691	382747	19.915	0.642	19.273	0	20.197
197691	382784	19.977	0.704	19.273	0	20.241
197691	382821	20.042	0.768	19.273	0	20.267
197691	382858	20.102	0.829	19.273	0	20.271
197691	382895	20.153	0.88	19.273	0	20.257
197691	382932	20.189	0.915	19.273	0	20.223
197691	382969	20.221	0.948	19.273	0	20.176
197691	383006	20.27	0.997	19.273	0	20.161
197691	383043	20.33	1.057	19.273	0	20.211
197691	383080	20.363	1.09	19.273	0	20.302
197691	383117	20.378	1.104	19.273	0	20.359
197691	383154	20.474	1.201	19.273	0	20.328
197691	383191	20.706	1.433	19.273	0	20.612

NO2 berekening 2008

197691	383228	20.882	1.609	19.273	0	20.959
197691	383265	21.049	1.776	19.273	0	21.299
197691	383302	21.339	2.066	19.273	0	21.817
197691	383339	21.747	2.473	19.273	0	22.205
197691	383376	22.196	2.923	19.273	0	22.177
197691	383413	22.286	3.012	19.273	0	21.753
197691	383450	22.169	2.896	19.273	0	21.223
197691	383487	21.927	2.653	19.273	0	20.943
197691	383524	21.682	2.409	19.273	0	20.832
197691	383561	21.508	2.235	19.273	0	20.759
197691	383598	21.362	2.089	19.273	0	20.668
197691	383635	21.239	1.966	19.273	0	20.593
197691	383672	21.139	1.865	19.273	0	20.525
197691	383709	21.05	1.776	19.273	0	20.454
197691	383746	20.959	1.685	19.273	0	20.384
197691	383783	20.858	1.585	19.273	0	20.308
197691	383820	20.749	1.475	19.273	0	20.225
197728	382340	19.59	0.316	19.273	0	19.716
197728	382377	19.605	0.332	19.273	0	19.745
197728	382414	19.622	0.349	19.273	0	19.777
197728	382451	19.641	0.368	19.273	0	19.813
197728	382488	19.663	0.39	19.273	0	19.852
197728	382525	19.688	0.415	19.273	0	19.894
197728	382562	19.718	0.445	19.273	0	19.937
197728	382599	19.752	0.479	19.273	0	19.98
197728	382636	19.791	0.518	19.273	0	20.022
197728	382673	19.836	0.562	19.273	0	20.065
197728	382710	19.886	0.612	19.273	0	20.102
197728	382747	19.939	0.665	19.273	0	20.129
197728	382784	19.991	0.717	19.273	0	20.141
197728	382821	20.038	0.765	19.273	0	20.142
197728	382858	20.075	0.802	19.273	0	20.13
197728	382895	20.106	0.833	19.273	0	20.104
197728	382932	20.144	0.87	19.273	0	20.081
197728	382969	20.2	0.927	19.273	0	20.092
197728	383006	20.27	0.997	19.273	0	20.155
197728	383043	20.323	1.05	19.273	0	20.253
197728	383080	20.362	1.088	19.273	0	20.348
197728	383117	20.418	1.145	19.273	0	20.349
197728	383154	20.579	1.305	19.273	0	20.4
197728	383191	20.827	1.554	19.273	0	20.736
197728	383228	20.982	1.709	19.273	0	21.064
197728	383265	21.133	1.859	19.273	0	21.373
197728	383302	21.335	2.062	19.273	0	21.763
197728	383339	21.613	2.339	19.273	0	22.122
197728	383376	21.966	2.692	19.273	0	22.237
197728	383413	22.204	2.931	19.273	0	22.033
197728	383450	22.162	2.888	19.273	0	21.585
197728	383487	22.013	2.74	19.273	0	21.13
197728	383524	21.792	2.518	19.273	0	20.865
197728	383561	21.553	2.28	19.273	0	20.736
197728	383598	21.374	2.101	19.273	0	20.665
197728	383635	21.231	1.958	19.273	0	20.58
197728	383672	21.105	1.831	19.273	0	20.495
197728	383709	20.999	1.725	19.273	0	20.431
197728	383746	20.912	1.639	19.273	0	20.372
197728	383783	20.836	1.563	19.273	0	20.312
197728	383820	20.763	1.49	19.273	0	20.254
197765	382340	19.589	0.315	19.273	0	19.728
197765	382377	19.605	0.332	19.273	0	19.757
197765	382414	19.624	0.35	19.273	0	19.789
197765	382451	19.646	0.372	19.273	0	19.822
197765	382488	19.671	0.397	19.273	0	19.856

NO2 berekening 2008

197765	382525	19.7	0.426	19.273	0	19.889
197765	382562	19.732	0.459	19.273	0	19.923
197765	382599	19.769	0.496	19.273	0	19.957
197765	382636	19.809	0.536	19.273	0	19.989
197765	382673	19.852	0.579	19.273	0	20.013
197765	382710	19.895	0.622	19.273	0	20.026
197765	382747	19.936	0.663	19.273	0	20.033
197765	382784	19.971	0.698	19.273	0	20.033
197765	382821	19.999	0.726	19.273	0	20.02
197765	382858	20.028	0.754	19.273	0	20.001
197765	382895	20.065	0.792	19.273	0	19.994
197765	382932	20.12	0.847	19.273	0	20.017
197765	382969	20.188	0.914	19.273	0	20.078
197765	383006	20.245	0.972	19.273	0	20.169
197765	383043	20.291	1.018	19.273	0	20.265
197765	383080	20.341	1.068	19.273	0	20.328
197765	383117	20.442	1.169	19.273	0	20.307
197765	383154	20.626	1.353	19.273	0	20.45
197765	383191	20.857	1.583	19.273	0	20.769
197765	383228	20.988	1.715	19.273	0	21.067
197765	383265	21.122	1.849	19.273	0	21.348
197765	383302	21.264	1.99	19.273	0	21.623
197765	383339	21.477	2.204	19.273	0	21.96
197765	383376	21.701	2.427	19.273	0	22.123
197765	383413	21.965	2.692	19.273	0	22.044
197765	383450	22.052	2.779	19.273	0	21.798
197765	383487	21.955	2.682	19.273	0	21.38
197765	383524	21.813	2.539	19.273	0	21.003
197765	383561	21.621	2.347	19.273	0	20.769
197765	383598	21.406	2.132	19.273	0	20.634
197765	383635	21.232	1.959	19.273	0	20.565
197765	383672	21.099	1.825	19.273	0	20.495
197765	383709	20.98	1.707	19.273	0	20.408
197765	383746	20.875	1.602	19.273	0	20.339
197765	383783	20.787	1.514	19.273	0	20.286
197765	383820	20.715	1.442	19.273	0	20.238
197802	382340	19.592	0.318	19.273	0	19.736
197802	382377	19.61	0.337	19.273	0	19.761
197802	382414	19.632	0.359	19.273	0	19.788
197802	382451	19.656	0.383	19.273	0	19.814
197802	382488	19.683	0.41	19.273	0	19.841
197802	382525	19.714	0.44	19.273	0	19.869
197802	382562	19.747	0.473	19.273	0	19.896
197802	382599	19.781	0.508	19.273	0	19.917
197802	382636	19.816	0.543	19.273	0	19.93
197802	382673	19.851	0.577	19.273	0	19.938
197802	382710	19.882	0.609	19.273	0	19.943
197802	382747	19.908	0.634	19.273	0	19.94
197802	382784	19.93	0.657	19.273	0	19.927
197802	382821	19.956	0.682	19.273	0	19.915
197802	382858	19.991	0.718	19.273	0	19.918
197802	382895	20.042	0.769	19.273	0	19.945
197802	382932	20.103	0.83	19.273	0	20.001
197802	382969	20.159	0.885	19.273	0	20.081
197802	383006	20.203	0.93	19.273	0	20.163
197802	383043	20.254	0.981	19.273	0	20.249
197802	383080	20.316	1.043	19.273	0	20.26
197802	383117	20.444	1.171	19.273	0	20.27
197802	383154	20.629	1.356	19.273	0	20.465
197802	383191	20.828	1.555	19.273	0	20.745
197802	383228	20.937	1.663	19.273	0	21.01
197802	383265	21.053	1.78	19.273	0	21.261
197802	383302	21.161	1.887	19.273	0	21.46

NO2 berekening 2008

197802	383339	21.326	2.053	19.273	0	21.759
197802	383376	21.484	2.211	19.273	0	21.924
197802	383413	21.681	2.408	19.273	0	21.95
197802	383450	21.847	2.574	19.273	0	21.797
197802	383487	21.845	2.571	19.273	0	21.55
197802	383524	21.734	2.46	19.273	0	21.118
197802	383561	21.603	2.33	19.273	0	20.872
197802	383598	21.441	2.168	19.273	0	20.669
197802	383635	21.256	1.983	19.273	0	20.538
197802	383672	21.093	1.82	19.273	0	20.464
197802	383709	20.97	1.696	19.273	0	20.409
197802	383746	20.864	1.59	19.273	0	20.336
197802	383783	20.765	1.492	19.273	0	20.26
197802	383820	20.679	1.406	19.273	0	20.205
197839	382340	19.6	0.326	19.273	0	19.732
197839	382377	19.62	0.347	19.273	0	19.753
197839	382414	19.643	0.37	19.273	0	19.776
197839	382451	19.668	0.394	19.273	0	19.799
197839	382488	19.695	0.421	19.273	0	19.821
197839	382525	19.723	0.449	19.273	0	19.839
197839	382562	19.752	0.478	19.273	0	19.85
197839	382599	19.781	0.507	19.273	0	19.859
197839	382636	19.808	0.535	19.273	0	19.865
197839	382673	19.831	0.557	19.273	0	19.867
197839	382710	19.85	0.576	19.273	0	19.86
197839	382747	19.869	0.595	19.273	0	19.848
197839	382784	19.892	0.619	19.273	0	19.843
197839	382821	19.925	0.652	19.273	0	19.852
197839	382858	19.971	0.697	19.273	0	19.88
197839	382895	20.024	0.751	19.273	0	19.93
197839	382932	20.075	0.802	19.273	0	19.998
197839	382969	20.116	0.843	19.273	0	20.067
197839	383006	20.162	0.889	19.273	0	20.147
197839	383043	20.211	0.938	19.273	0	20.195
197839	383080	20.294	1.021	19.273	0	20.185
197839	383117	20.425	1.152	19.273	0	20.238
197839	383154	20.603	1.33	19.273	0	20.451
197839	383191	20.767	1.494	19.273	0	20.688
197839	383228	20.858	1.584	19.273	0	20.922
197839	383265	20.958	1.685	19.273	0	21.147
197839	383302	21.047	1.774	19.273	0	21.302
197839	383339	21.169	1.895	19.273	0	21.544
197839	383376	21.302	2.029	19.273	0	21.714
197839	383413	21.432	2.158	19.273	0	21.787
197839	383450	21.589	2.315	19.273	0	21.712
197839	383487	21.678	2.405	19.273	0	21.555
197839	383524	21.628	2.355	19.273	0	21.316
197839	383561	21.52	2.246	19.273	0	20.999
197839	383598	21.404	2.131	19.273	0	20.747
197839	383635	21.269	1.996	19.273	0	20.571
197839	383672	21.112	1.839	19.273	0	20.447
197839	383709	20.964	1.691	19.273	0	20.371
197839	383746	20.848	1.575	19.273	0	20.324
197839	383783	20.754	1.48	19.273	0	20.268
197839	383820	20.666	1.392	19.273	0	20.198
197876	382340	19.609	0.336	19.273	0	19.722
197876	382377	19.63	0.356	19.273	0	19.741
197876	382414	19.652	0.378	19.273	0	19.759
197876	382451	19.675	0.402	19.273	0	19.775
197876	382488	19.698	0.425	19.273	0	19.784
197876	382525	19.723	0.449	19.273	0	19.792
197876	382562	19.746	0.472	19.273	0	19.798
197876	382599	19.767	0.493	19.273	0	19.802

NO2 berekening 2008

197876	382636	19.783	0.51	19.273	0	19.801
197876	382673	19.798	0.525	19.273	0	19.792
197876	382710	19.816	0.542	19.273	0	19.784
197876	382747	19.837	0.563	19.273	0	19.783
197876	382784	19.866	0.593	19.273	0	19.795
197876	382821	19.907	0.633	19.273	0	19.821
197876	382858	19.953	0.68	19.273	0	19.865
197876	382895	19.998	0.725	19.273	0	19.924
197876	382932	20.037	0.763	19.273	0	19.984
197876	382969	20.074	0.801	19.273	0	20.049
197876	383006	20.121	0.848	19.273	0	20.111
197876	383043	20.174	0.901	19.273	0	20.124
197876	383080	20.271	0.998	19.273	0	20.125
197876	383117	20.394	1.121	19.273	0	20.213
197876	383154	20.558	1.284	19.273	0	20.416
197876	383191	20.691	1.417	19.273	0	20.616
197876	383228	20.767	1.494	19.273	0	20.824
197876	383265	20.855	1.582	19.273	0	21.024
197876	383302	20.933	1.66	19.273	0	21.155
197876	383339	21.018	1.744	19.273	0	21.333
197876	383376	21.137	1.864	19.273	0	21.512
197876	383413	21.233	1.96	19.273	0	21.596
197876	383450	21.349	2.075	19.273	0	21.594
197876	383487	21.46	2.186	19.273	0	21.476
197876	383524	21.492	2.219	19.273	0	21.33
197876	383561	21.422	2.149	19.273	0	21.108
197876	383598	21.322	2.049	19.273	0	20.839
197876	383635	21.222	1.948	19.273	0	20.631
197876	383672	21.108	1.835	19.273	0	20.478
197876	383709	20.978	1.704	19.273	0	20.365
197876	383746	20.845	1.572	19.273	0	20.288
197876	383783	20.737	1.463	19.273	0	20.243
197876	383820	20.652	1.378	19.273	0	20.203
197913	382340	19.616	0.343	19.273	0	19.709
197913	382377	19.635	0.362	19.273	0	19.721
197913	382414	19.655	0.381	19.273	0	19.73
197913	382451	19.675	0.401	19.273	0	19.736
197913	382488	19.695	0.421	19.273	0	19.741
197913	382525	19.713	0.44	19.273	0	19.747
197913	382562	19.728	0.455	19.273	0	19.748
197913	382599	19.741	0.467	19.273	0	19.743
197913	382636	19.753	0.48	19.273	0	19.735
197913	382673	19.769	0.496	19.273	0	19.729
197913	382710	19.789	0.515	19.273	0	19.732
197913	382747	19.815	0.541	19.273	0	19.745
197913	382784	19.85	0.577	19.273	0	19.77
197913	382821	19.89	0.617	19.273	0	19.808
197913	382858	19.93	0.656	19.273	0	19.859
197913	382895	19.965	0.692	19.273	0	19.911
197913	382932	19.996	0.723	19.273	0	19.962
197913	382969	20.038	0.765	19.273	0	20.023
197913	383006	20.08	0.806	19.273	0	20.058
197913	383043	20.144	0.87	19.273	0	20.055
197913	383080	20.24	0.967	19.273	0	20.074
197913	383117	20.357	1.084	19.273	0	20.191
197913	383154	20.502	1.228	19.273	0	20.368
197913	383191	20.609	1.335	19.273	0	20.539
197913	383228	20.675	1.402	19.273	0	20.723
197913	383265	20.751	1.478	19.273	0	20.901
197913	383302	20.822	1.549	19.273	0	21.017
197913	383339	20.881	1.608	19.273	0	21.145
197913	383376	20.984	1.711	19.273	0	21.321
197913	383413	21.07	1.796	19.273	0	21.411

NO2 berekening 2008

197913	383450	21.146	1.873	19.273	0	21.443
197913	383487	21.243	1.97	19.273	0	21.382
197913	383524	21.316	2.043	19.273	0	21.265
197913	383561	21.311	2.037	19.273	0	21.129
197913	383598	21.235	1.961	19.273	0	20.926
197913	383635	21.145	1.871	19.273	0	20.697
197913	383672	21.057	1.784	19.273	0	20.523
197913	383709	20.962	1.689	19.273	0	20.391
197913	383746	20.853	1.58	19.273	0	20.291
197913	383783	20.737	1.464	19.273	0	20.216
197913	383820	20.636	1.363	19.273	0	20.169
197950	382340	19.619	0.345	19.273	0	19.685
197950	382377	19.635	0.362	19.273	0	19.69
197950	382414	19.652	0.379	19.273	0	19.694
197950	382451	19.668	0.395	19.273	0	19.699
197950	382488	19.682	0.409	19.273	0	19.702
197950	382525	19.693	0.42	19.273	0	19.7
197950	382562	19.703	0.43	19.273	0	19.694
197950	382599	19.715	0.441	19.273	0	19.687
197950	382636	19.728	0.455	19.273	0	19.684
197950	382673	19.746	0.473	19.273	0	19.689
197950	382710	19.77	0.496	19.273	0	19.702
197950	382747	19.801	0.527	19.273	0	19.724
197950	382784	19.836	0.562	19.273	0	19.758
197950	382821	19.87	0.596	19.273	0	19.801
197950	382858	19.902	0.629	19.273	0	19.848
197950	382895	19.928	0.655	19.273	0	19.889
197950	382932	19.962	0.689	19.273	0	19.94
197950	382969	20.001	0.728	19.273	0	19.986
197950	383006	20.044	0.771	19.273	0	19.997
197950	383043	20.117	0.844	19.273	0	19.996
197950	383080	20.205	0.931	19.273	0	20.033
197950	383117	20.316	1.042	19.273	0	20.164
197950	383154	20.441	1.167	19.273	0	20.314
197950	383191	20.527	1.254	19.273	0	20.461
197950	383228	20.585	1.312	19.273	0	20.625
197950	383265	20.652	1.379	19.273	0	20.784
197950	383302	20.718	1.444	19.273	0	20.891
197950	383339	20.761	1.487	19.273	0	20.984
197950	383376	20.843	1.569	19.273	0	21.143
197950	383413	20.924	1.651	19.273	0	21.238
197950	383450	20.984	1.711	19.273	0	21.286
197950	383487	21.055	1.781	19.273	0	21.272
197950	383524	21.127	1.853	19.273	0	21.179
197950	383561	21.17	1.897	19.273	0	21.079
197950	383598	21.141	1.868	19.273	0	20.952
197950	383635	21.067	1.793	19.273	0	20.767
197950	383672	20.987	1.714	19.273	0	20.572
197950	383709	20.911	1.637	19.273	0	20.427
197950	383746	20.83	1.557	19.273	0	20.313
197950	383783	20.739	1.466	19.273	0	20.223
197950	383820	20.639	1.366	19.273	0	20.153
197987	382340	19.617	0.343	19.273	0	19.654
197987	382377	19.631	0.357	19.273	0	19.658
197987	382414	19.643	0.37	19.273	0	19.662
197987	382451	19.653	0.38	19.273	0	19.662
197987	382488	19.662	0.388	19.273	0	19.658
197987	382525	19.67	0.397	19.273	0	19.652
197987	382562	19.681	0.407	19.273	0	19.646
197987	382599	19.693	0.42	19.273	0	19.645
197987	382636	19.709	0.435	19.273	0	19.652
197987	382673	19.73	0.457	19.273	0	19.665
197987	382710	19.757	0.484	19.273	0	19.685

NO2 berekening 2008

197987	382747	19.788	0.514	19.273	0	19.714
197987	382784	19.817	0.544	19.273	0	19.751
197987	382821	19.846	0.573	19.273	0	19.793
197987	382858	19.87	0.596	19.273	0	19.827
197987	382895	19.896	0.623	19.273	0	19.869
197987	382932	19.932	0.659	19.273	0	19.914
197987	382969	19.966	0.693	19.273	0	19.939
197987	383006	20.016	0.742	19.273	0	19.939
197987	383043	20.09	0.816	19.273	0	19.949
197987	383080	20.168	0.894	19.273	0	20.002
197987	383117	20.273	1	19.273	0	20.134
197987	383154	20.379	1.105	19.273	0	20.258
197987	383191	20.449	1.175	19.273	0	20.388
197987	383228	20.501	1.227	19.273	0	20.533
197987	383265	20.559	1.286	19.273	0	20.675
197987	383302	20.62	1.346	19.273	0	20.776
197987	383339	20.654	1.381	19.273	0	20.846
197987	383376	20.715	1.442	19.273	0	20.977
197987	383413	20.792	1.519	19.273	0	21.082
197987	383450	20.849	1.575	19.273	0	21.135
197987	383487	20.896	1.623	19.273	0	21.146
197987	383524	20.957	1.684	19.273	0	21.095
197987	383561	21.01	1.737	19.273	0	21.002
197987	383598	21.029	1.756	19.273	0	20.915
197987	383635	20.987	1.714	19.273	0	20.796
197987	383672	20.918	1.644	19.273	0	20.629
197987	383709	20.847	1.573	19.273	0	20.464
197987	383746	20.781	1.507	19.273	0	20.341
197987	383783	20.712	1.439	19.273	0	20.241
197987	383820	20.636	1.363	19.273	0	20.161
198024	382340	19.61	0.337	19.273	0	19.627
198024	382377	19.619	0.346	19.273	0	19.629
198024	382414	19.627	0.354	19.273	0	19.627
198024	382451	19.634	0.361	19.273	0	19.622
198024	382488	19.642	0.368	19.273	0	19.615
198024	382525	19.651	0.377	19.273	0	19.611
198024	382562	19.662	0.388	19.273	0	19.613
198024	382599	19.676	0.403	19.273	0	19.62
198024	382636	19.695	0.422	19.273	0	19.632
198024	382673	19.719	0.446	19.273	0	19.65
198024	382710	19.746	0.472	19.273	0	19.676
198024	382747	19.771	0.498	19.273	0	19.708
198024	382784	19.797	0.524	19.273	0	19.745
198024	382821	19.819	0.546	19.273	0	19.774
198024	382858	19.84	0.566	19.273	0	19.807
198024	382895	19.87	0.597	19.273	0	19.847
198024	382932	19.901	0.628	19.273	0	19.881
198024	382969	19.936	0.663	19.273	0	19.889
198024	383006	19.992	0.718	19.273	0	19.89
198024	383043	20.059	0.785	19.273	0	19.908
198024	383080	20.132	0.859	19.273	0	19.979
198024	383117	20.229	0.955	19.273	0	20.1
198024	383154	20.318	1.044	19.273	0	20.204
198024	383191	20.375	1.102	19.273	0	20.319
198024	383228	20.422	1.149	19.273	0	20.448
198024	383265	20.474	1.2	19.273	0	20.574
198024	383302	20.529	1.256	19.273	0	20.669
198024	383339	20.559	1.286	19.273	0	20.728
198024	383376	20.603	1.33	19.273	0	20.828
198024	383413	20.672	1.398	19.273	0	20.937
198024	383450	20.728	1.454	19.273	0	20.992
198024	383487	20.765	1.493	19.273	0	21.02
198024	383524	20.81	1.537	19.273	0	21

NO2 berekening 2008

198024	383561	20.858	1.584	19.273	0	20.926
198024	383598	20.897	1.624	19.273	0	20.851
198024	383635	20.897	1.623	19.273	0	20.771
198024	383672	20.849	1.576	19.273	0	20.66
198024	383709	20.785	1.512	19.273	0	20.509
198024	383746	20.723	1.449	19.273	0	20.368
198024	383783	20.665	1.392	19.273	0	20.264
198024	383820	20.607	1.333	19.273	0	20.177
198061	382340	19.598	0.324	19.273	0	19.599
198061	382377	19.604	0.33	19.273	0	19.595
198061	382414	19.609	0.336	19.273	0	19.59
198061	382451	19.616	0.343	19.273	0	19.584
198061	382488	19.624	0.351	19.273	0	19.582
198061	382525	19.635	0.361	19.273	0	19.584
198061	382562	19.648	0.374	19.273	0	19.592
198061	382599	19.665	0.391	19.273	0	19.603
198061	382636	19.686	0.412	19.273	0	19.62
198061	382673	19.709	0.435	19.273	0	19.642
198061	382710	19.731	0.458	19.273	0	19.67
198061	382747	19.754	0.481	19.273	0	19.703
198061	382784	19.774	0.501	19.273	0	19.73
198061	382821	19.791	0.518	19.273	0	19.756
198061	382858	19.816	0.542	19.273	0	19.789
198061	382895	19.845	0.571	19.273	0	19.823
198061	382932	19.872	0.599	19.273	0	19.842
198061	382969	19.912	0.638	19.273	0	19.843
198061	383006	19.969	0.695	19.273	0	19.849
198061	383043	20.027	0.754	19.273	0	19.874
198061	383080	20.098	0.824	19.273	0	19.959
198061	383117	20.184	0.911	19.273	0	20.063
198061	383154	20.26	0.986	19.273	0	20.153
198061	383191	20.307	1.034	19.273	0	20.254
198061	383228	20.35	1.076	19.273	0	20.369
198061	383265	20.395	1.122	19.273	0	20.482
198061	383302	20.446	1.172	19.273	0	20.571
198061	383339	20.474	1.201	19.273	0	20.623
198061	383376	20.505	1.232	19.273	0	20.697
198061	383413	20.563	1.29	19.273	0	20.805
198061	383450	20.618	1.345	19.273	0	20.862
198061	383487	20.657	1.383	19.273	0	20.899
198061	383524	20.686	1.412	19.273	0	20.897
198061	383561	20.726	1.453	19.273	0	20.855
198061	383598	20.763	1.49	19.273	0	20.78
198061	383635	20.789	1.516	19.273	0	20.719
198061	383672	20.775	1.501	19.273	0	20.644
198061	383709	20.726	1.453	19.273	0	20.539
198061	383746	20.668	1.395	19.273	0	20.404
198061	383783	20.613	1.34	19.273	0	20.284
198061	383820	20.563	1.289	19.273	0	20.195
198098	382340	19.583	0.309	19.273	0	19.568
198098	382377	19.587	0.314	19.273	0	19.562
198098	382414	19.594	0.321	19.273	0	19.558
198098	382451	19.601	0.328	19.273	0	19.556
198098	382488	19.611	0.337	19.273	0	19.56
198098	382525	19.622	0.349	19.273	0	19.567
198098	382562	19.638	0.364	19.273	0	19.578
198098	382599	19.656	0.383	19.273	0	19.593
198098	382636	19.677	0.403	19.273	0	19.613
198098	382673	19.696	0.423	19.273	0	19.637
198098	382710	19.716	0.443	19.273	0	19.666
198098	382747	19.735	0.462	19.273	0	19.691
198098	382784	19.75	0.476	19.273	0	19.711
198098	382821	19.769	0.495	19.273	0	19.739

NO2 berekening 2008

198098	382858	19.795	0.521	19.273	0	19.769
198098	382895	19.819	0.546	19.273	0	19.795
198098	382932	19.848	0.574	19.273	0	19.801
198098	382969	19.891	0.618	19.273	0	19.803
198098	383006	19.944	0.671	19.273	0	19.813
198098	383043	19.996	0.722	19.273	0	19.848
198098	383080	20.064	0.791	19.273	0	19.938
198098	383117	20.141	0.868	19.273	0	20.025
198098	383154	20.204	0.931	19.273	0	20.104
198098	383191	20.245	0.971	19.273	0	20.194
198098	383228	20.283	1.01	19.273	0	20.296
198098	383265	20.324	1.05	19.273	0	20.398
198098	383302	20.369	1.096	19.273	0	20.482
198098	383339	20.397	1.123	19.273	0	20.53
198098	383376	20.419	1.146	19.273	0	20.584
198098	383413	20.466	1.193	19.273	0	20.683
198098	383450	20.518	1.245	19.273	0	20.745
198098	383487	20.558	1.285	19.273	0	20.782
198098	383524	20.583	1.309	19.273	0	20.797
198098	383561	20.611	1.338	19.273	0	20.775
198098	383598	20.644	1.37	19.273	0	20.718
198098	383635	20.674	1.401	19.273	0	20.655
198098	383672	20.688	1.414	19.273	0	20.602
198098	383709	20.664	1.391	19.273	0	20.532
198098	383746	20.617	1.344	19.273	0	20.434
198098	383783	20.565	1.291	19.273	0	20.312
198098	383820	20.516	1.243	19.273	0	20.21
198135	382340	19.568	0.295	19.273	0	19.538
198135	382377	19.574	0.301	19.273	0	19.535
198135	382414	19.581	0.308	19.273	0	19.534
198135	382451	19.589	0.316	19.273	0	19.538
198135	382488	19.6	0.326	19.273	0	19.545
198135	382525	19.614	0.34	19.273	0	19.556
198135	382562	19.63	0.357	19.273	0	19.569
198135	382599	19.648	0.375	19.273	0	19.587
198135	382636	19.666	0.392	19.273	0	19.608
198135	382673	19.683	0.41	19.273	0	19.634
198135	382710	19.7	0.427	19.273	0	19.657
198135	382747	19.714	0.44	19.273	0	19.674
198135	382784	19.728	0.455	19.273	0	19.697
198135	382821	19.75	0.477	19.273	0	19.722
198135	382858	19.773	0.5	19.273	0	19.748
198135	382895	19.796	0.523	19.273	0	19.763
198135	382932	19.828	0.554	19.273	0	19.764
198135	382969	19.872	0.599	19.273	0	19.769
198135	383006	19.919	0.646	19.273	0	19.782
198135	383043	19.967	0.693	19.273	0	19.829
198135	383080	20.032	0.759	19.273	0	19.915
198135	383117	20.099	0.825	19.273	0	19.987
198135	383154	20.153	0.879	19.273	0	20.058
198135	383191	20.187	0.914	19.273	0	20.139
198135	383228	20.222	0.949	19.273	0	20.23
198135	383265	20.258	0.985	19.273	0	20.322
198135	383302	20.3	1.026	19.273	0	20.401
198135	383339	20.326	1.053	19.273	0	20.447
198135	383376	20.343	1.07	19.273	0	20.487
198135	383413	20.38	1.107	19.273	0	20.57
198135	383450	20.428	1.155	19.273	0	20.64
198135	383487	20.468	1.194	19.273	0	20.674
198135	383524	20.494	1.221	19.273	0	20.7
198135	383561	20.512	1.239	19.273	0	20.692
198135	383598	20.54	1.267	19.273	0	20.657
198135	383635	20.566	1.292	19.273	0	20.595

NO2 berekening 2008

198135	383572	20.59	1.317	19.273	0	20.548
198135	383709	20.593	1.32	19.273	0	20.498
198135	383746	20.564	1.291	19.273	0	20.433
198135	383783	20.52	1.247	19.273	0	20.34
198135	383820	20.473	1.199	19.273	0	20.232
198172	382340	19.557	0.283	19.273	0	19.514
198172	382377	19.563	0.289	19.273	0	19.515
198172	382414	19.57	0.297	19.273	0	19.519
198172	382451	19.58	0.306	19.273	0	19.526
198172	382488	19.592	0.319	19.273	0	19.536
198172	382525	19.607	0.334	19.273	0	19.548
198172	382562	19.623	0.35	19.273	0	19.564
198172	382599	19.638	0.365	19.273	0	19.582
198172	382636	19.654	0.38	19.273	0	19.605
198172	382673	19.67	0.396	19.273	0	19.628
198172	382710	19.682	0.409	19.273	0	19.652
198172	382747	19.694	0.42	19.273	0	19.66
198172	382784	19.711	0.438	19.273	0	19.682
198172	382821	19.733	0.459	19.273	0	19.706
198172	382858	19.753	0.48	19.273	0	19.725
198172	382895	19.776	0.503	19.273	0	19.73
198172	382932	19.81	0.537	19.273	0	19.732
198172	382969	19.854	0.58	19.273	0	19.74
198172	383006	19.899	0.62	19.273	0	19.757
198172	383043	19.94	0.667	19.273	0	19.813
198172	383080	20	0.727	19.273	0	19.892
198172	383117	20.059	0.785	19.273	0	19.951
198172	383154	20.105	0.831	19.273	0	20.015
198172	383191	20.135	0.861	19.273	0	20.088
198172	383228	20.167	0.893	19.273	0	20.17
198172	383265	20.199	0.926	19.273	0	20.253
198172	383302	20.236	0.963	19.273	0	20.326
198172	383339	20.263	0.989	19.273	0	20.372
198172	383376	20.276	1.003	18.273	0	20.403
198172	383413	20.304	1.031	19.273	0	20.469
198172	383450	20.347	1.073	19.273	0	20.543
198172	383487	20.385	1.111	19.273	0	20.577
198172	383524	20.414	1.14	19.273	0	20.606
198172	383561	20.429	1.156	19.273	0	20.612
198172	383598	20.448	1.175	19.273	0	20.59
198172	383635	20.472	1.199	19.273	0	20.545
198172	383672	20.494	1.22	19.273	0	20.491
198172	383709	20.512	1.238	19.273	0	20.453
198172	383746	20.505	1.232	19.273	0	20.406
198172	383783	20.475	1.201	19.273	0	20.344
198172	383820	20.433	1.16	19.273	0	20.257

NO2 - Toe lichting o p de gezal en:
kolom 1 : x-coordi naat recept orpunt
kolom 2 : y-coordi naat recept orpunt
kolom 3 : gemiddel de concentr atie (bro n = GCN) o ver 5 jaar
kolom 4 : gemiddel de concentr atie (all een bron)
kolom 5 : gemiddel de concentr atie (all een GCN) o ver 5 jaar
kolom 6 : gemiddel d aantal ov erschrijd ingen van de uurgem-g renswaande
kolom 7 : -12- ber ekende waar den voor de jaar va n de 5 jar en

NO2 berekening 2010

X	Y	Totaal	bron	GCN	N-norm	GCN/punt
Kolomno:		referentie	jaar:	2010		
1	2	3	4	5	6	7
196692	382377	17.514	0.315	17.199	0	17.476
196692	382414	17.525	0.325	17.199	0	17.479
196692	382451	17.537	0.338	17.199	0	17.477
196692	382488	17.548	0.349	17.199	0	17.479
196692	382525	17.563	0.364	17.199	0	17.492
196692	382562	17.584	0.385	17.199	0	17.517
196692	382599	17.61	0.411	17.199	0	17.542
196692	382636	17.635	0.436	17.199	0	17.558
196692	382673	17.657	0.458	17.199	0	17.57
196692	382710	17.688	0.489	17.199	0	17.584
196692	382747	17.724	0.525	17.199	0	17.598
196692	382784	17.75	0.551	17.199	0	17.599
196692	382821	17.768	0.569	17.199	0	17.592
196692	382858	17.779	0.579	17.199	0	17.587
196692	382895	17.782	0.583	17.199	0	17.584
196692	382932	17.789	0.59	17.199	0	17.579
196692	382969	17.783	0.584	17.199	0	17.562
196692	383006	17.742	0.543	17.199	0	17.523
196692	383043	17.674	0.475	17.199	0	17.472
196692	383080	17.613	0.414	17.199	0	17.434
196692	383117	17.574	0.375	17.199	0	17.412
196692	383154	17.537	0.338	17.199	0	17.396
196692	383191	17.502	0.303	17.199	0	17.392
196692	383228	17.475	0.276	17.199	0	17.399
196692	383265	17.456	0.257	17.199	0	17.402
196692	383302	17.445	0.246	17.199	0	17.393
196692	383339	17.438	0.239	17.199	0	17.377
196692	383376	17.433	0.234	17.199	0	17.358
196692	383413	17.43	0.231	17.199	0	17.341
196692	383450	17.429	0.23	17.199	0	17.33
196692	383487	17.431	0.232	17.199	0	17.326
196692	383524	17.439	0.24	17.199	0	17.33
196692	383561	17.452	0.253	17.199	0	17.342
196692	383598	17.459	0.26	17.199	0	17.36
196692	383635	17.458	0.258	17.199	0	17.38
196692	383672	17.455	0.256	17.199	0	17.391
196692	383709	17.451	0.252	17.199	0	17.388
196692	383746	17.441	0.242	17.199	0	17.377
196692	383783	17.429	0.229	17.199	0	17.361
196692	383820	17.42	0.22	17.199	0	17.351
196729	382377	17.518	0.319	17.199	0	17.483
196729	382414	17.53	0.331	17.199	0	17.495
196729	382451	17.542	0.343	17.199	0	17.499
196729	382488	17.556	0.356	17.199	0	17.498
196729	382525	17.569	0.37	17.199	0	17.501
196729	382562	17.585	0.386	17.199	0	17.517
196729	382599	17.609	0.41	17.199	0	17.545
196729	382636	17.638	0.439	17.199	0	17.571
196729	382673	17.665	0.466	17.199	0	17.587
196729	382710	17.691	0.492	17.199	0	17.6
196729	382747	17.729	0.53	17.199	0	17.617
196729	382784	17.765	0.566	17.199	0	17.627
196729	382821	17.789	0.59	17.199	0	17.622
196729	382858	17.805	0.606	17.199	0	17.615
196729	382895	17.811	0.612	17.199	0	17.61
196729	382932	17.817	0.617	17.199	0	17.606
196729	382969	17.818	0.619	17.199	0	17.593
196729	383006	17.785	0.586	17.199	0	17.558
196729	383043	17.717	0.517	17.199	0	17.503
196729	383080	17.645	0.446	17.199	0	17.456

NO2 berekening 2010

196729	383117	17.599	0.399	17.199	0	17.43
196729	383154	17.559	0.359	17.199	0	17.411
196729	383191	17.52	0.32	17.199	0	17.405
196729	383228	17.489	0.29	17.199	0	17.411
196729	383265	17.469	0.27	17.199	0	17.414
196729	383302	17.457	0.258	17.199	0	17.404
196729	383339	17.449	0.25	17.199	0	17.386
196729	383376	17.444	0.245	17.199	0	17.365
196729	383413	17.442	0.243	17.199	0	17.348
196729	383450	17.441	0.242	17.199	0	17.338
196729	383487	17.445	0.246	17.199	0	17.336
196729	383524	17.457	0.257	17.199	0	17.344
196729	383561	17.469	0.27	17.199	0	17.361
196729	383598	17.471	0.272	17.199	0	17.381
196729	383635	17.469	0.27	17.199	0	17.4
196729	383672	17.465	0.266	17.199	0	17.403
196729	383709	17.457	0.258	17.199	0	17.393
196729	383746	17.444	0.245	17.199	0	17.377
196729	383783	17.433	0.234	17.199	0	17.363
196729	383820	17.424	0.225	17.199	0	17.357
196766	382377	17.517	0.317	17.199	0	17.479
196766	382414	17.534	0.335	17.199	0	17.501
196766	382451	17.548	0.349	17.199	0	17.516
196766	382488	17.562	0.363	17.199	0	17.522
196766	382525	17.577	0.377	17.199	0	17.521
196766	382562	17.591	0.392	17.199	0	17.525
196766	382599	17.61	0.411	17.199	0	17.545
196766	382636	17.638	0.439	17.199	0	17.575
196766	382673	17.67	0.471	17.199	0	17.602
196766	382710	17.699	0.499	17.199	0	17.619
196766	382747	17.731	0.532	17.199	0	17.635
196766	382784	17.774	0.575	17.199	0	17.652
196766	382821	17.809	0.61	17.199	0	17.656
196766	382858	17.831	0.632	17.199	0	17.647
196766	382895	17.842	0.643	17.199	0	17.64
196766	382932	17.846	0.647	17.199	0	17.634
196766	382969	17.852	0.653	17.199	0	17.625
196766	383006	17.831	0.631	17.199	0	17.595
196766	383043	17.764	0.565	17.199	0	17.539
196766	383080	17.683	0.484	17.199	0	17.483
196766	383117	17.627	0.428	17.199	0	17.45
196766	383154	17.582	0.383	17.199	0	17.428
196766	383191	17.539	0.34	17.199	0	17.419
196766	383228	17.505	0.306	17.199	0	17.424
196766	383265	17.483	0.284	17.199	0	17.426
196766	383302	17.47	0.271	17.199	0	17.415
196766	383339	17.462	0.263	17.199	0	17.396
196766	383376	17.457	0.257	17.199	0	17.374
196766	383413	17.454	0.255	17.199	0	17.356
196766	383450	17.454	0.255	17.199	0	17.348
196766	383487	17.462	0.262	17.199	0	17.349
196766	383524	17.476	0.277	17.199	0	17.361
196766	383561	17.485	0.286	17.199	0	17.382
196766	383598	17.484	0.285	17.199	0	17.404
196766	383635	17.48	0.281	17.199	0	17.417
196766	383672	17.474	0.275	17.199	0	17.411
196766	383709	17.461	0.262	17.199	0	17.396
196766	383746	17.448	0.249	17.199	0	17.378
196766	383783	17.438	0.239	17.199	0	17.37
196766	383820	17.428	0.229	17.199	0	17.363
196803	382377	17.511	0.312	17.199	0	17.47
196803	382414	17.532	0.333	17.199	0	17.496
196803	382451	17.552	0.353	17.199	0	17.522

NO2 berekening 2010

196803	382488	17.588	0.369	17.199	0	17.54
196803	382525	17.584	0.385	17.199	0	17.547
196803	382562	17.6	0.401	17.199	0	17.547
196803	382599	17.617	0.417	17.199	0	17.553
196803	382636	17.639	0.44	17.199	0	17.576
196803	382673	17.67	0.471	17.199	0	17.61
196803	382710	17.705	0.506	17.199	0	17.637
196803	382747	17.737	0.538	17.199	0	17.655
196803	382784	17.779	0.58	17.199	0	17.674
196803	382821	17.825	0.625	17.199	0	17.689
196803	382858	17.856	0.657	17.199	0	17.685
196803	382895	17.875	0.676	17.199	0	17.675
196803	382932	17.88	0.681	17.199	0	17.666
196803	382969	17.886	0.687	17.199	0	17.658
196803	383006	17.876	0.677	17.199	0	17.634
196803	383043	17.817	0.618	17.199	0	17.58
196803	383080	17.727	0.528	17.199	0	17.515
196803	383117	17.659	0.46	17.199	0	17.473
196803	383154	17.609	0.41	17.199	0	17.446
196803	383191	17.561	0.362	17.199	0	17.435
196803	383228	17.523	0.324	17.199	0	17.438
196803	383265	17.498	0.299	17.199	0	17.44
196803	383302	17.484	0.285	17.199	0	17.427
196803	383339	17.475	0.276	17.199	0	17.406
196803	383376	17.47	0.271	17.199	0	17.382
196803	383413	17.468	0.269	17.199	0	17.366
196803	383450	17.47	0.271	17.199	0	17.359
196803	383487	17.481	0.282	17.199	0	17.365
196803	383524	17.496	0.297	17.199	0	17.383
196803	383561	17.5	0.301	17.199	0	17.407
196803	383598	17.497	0.298	17.199	0	17.428
196803	383635	17.492	0.293	17.199	0	17.429
196803	383672	17.48	0.281	17.199	0	17.416
196803	383709	17.465	0.266	17.199	0	17.396
196803	383746	17.453	0.254	17.199	0	17.383
196803	383783	17.442	0.243	17.199	0	17.376
196803	383820	17.432	0.233	17.199	0	17.36
196840	382377	17.505	0.306	17.199	0	17.462
196840	382414	17.526	0.327	17.199	0	17.486
196840	382451	17.549	0.35	17.199	0	17.515
196840	382488	17.571	0.372	17.199	0	17.545
196840	382525	17.591	0.392	17.199	0	17.567
196840	382562	17.608	0.409	17.199	0	17.576
196840	382599	17.626	0.427	17.199	0	17.577
196840	382636	17.645	0.446	17.199	0	17.585
196840	382673	17.671	0.472	17.199	0	17.611
196840	382710	17.707	0.508	17.199	0	17.648
196840	382747	17.746	0.547	17.199	0	17.676
196840	382784	17.783	0.584	17.199	0	17.697
196840	382821	17.833	0.634	17.199	0	17.718
196840	382858	17.879	0.68	17.199	0	17.725
196840	382895	17.907	0.707	17.199	0	17.714
196840	382932	17.918	0.719	17.199	0	17.704
196840	382969	17.922	0.723	17.199	0	17.694
196840	383006	17.922	0.723	17.199	0	17.676
196840	383043	17.874	0.674	17.199	0	17.626
196840	383080	17.778	0.579	17.199	0	17.552
196840	383117	17.695	0.496	17.199	0	17.499
196840	383154	17.639	0.439	17.199	0	17.467
196840	383191	17.585	0.386	17.199	0	17.452
196840	383228	17.542	0.343	17.199	0	17.454
196840	383265	17.514	0.315	17.199	0	17.455
196840	383302	17.499	0.3	17.199	0	17.44

NO2 berekening 2010

196840	383339	17.49	0.29	17.199	0	17.416
196840	383376	17.485	0.286	17.199	0	17.392
196840	383413	17.483	0.284	17.199	0	17.376
196840	383450	17.489	0.289	17.199	0	17.373
196840	383487	17.504	0.305	17.199	0	17.384
196840	383524	17.516	0.317	17.199	0	17.408
196840	383561	17.515	0.316	17.199	0	17.394
196840	383598	17.51	0.311	17.199	0	17.446
196840	383635	17.501	0.302	17.199	0	17.438
196840	383672	17.485	0.285	17.199	0	17.417
196840	383709	17.47	0.271	17.199	0	17.399
196840	383746	17.458	0.259	17.199	0	17.391
196840	383783	17.447	0.248	17.199	0	17.375
196840	383820	17.435	0.236	17.199	0	17.35
196877	382377	17.501	0.302	17.199	0	17.459
196877	382414	17.519	0.32	17.199	0	17.478
196877	382451	17.542	0.343	17.199	0	17.503
196877	382488	17.567	0.368	17.199	0	17.535
196877	382525	17.593	0.394	17.199	0	17.57
196877	382562	17.615	0.416	17.199	0	17.596
196877	382599	17.635	0.436	17.199	0	17.608
196877	382636	17.656	0.456	17.199	0	17.611
196877	382673	17.677	0.478	17.199	0	17.621
196877	382710	17.707	0.508	17.199	0	17.652
196877	382747	17.749	0.55	17.199	0	17.692
196877	382784	17.792	0.593	17.199	0	17.721
196877	382821	17.838	0.639	17.199	0	17.745
196877	382858	17.894	0.695	17.199	0	17.765
196877	382895	17.936	0.737	17.199	0	17.762
196877	382932	17.958	0.759	17.199	0	17.747
196877	382969	17.962	0.763	17.199	0	17.734
196877	383006	17.966	0.767	17.199	0	17.718
196877	383043	17.933	0.734	17.199	0	17.676
196877	383080	17.838	0.638	17.199	0	17.597
196877	383117	17.738	0.539	17.199	0	17.53
196877	383154	17.672	0.472	17.199	0	17.491
196877	383191	17.612	0.412	17.199	0	17.47
196877	383228	17.563	0.364	17.199	0	17.471
196877	383265	17.532	0.333	17.199	0	17.471
196877	383302	17.515	0.316	17.199	0	17.454
196877	383339	17.506	0.307	17.199	0	17.427
196877	383376	17.501	0.302	17.199	0	17.403
196877	383413	17.501	0.302	17.199	0	17.389
196877	383450	17.511	0.312	17.199	0	17.39
196877	383487	17.528	0.329	17.199	0	17.409
196877	383524	17.535	0.335	17.199	0	17.437
196877	383561	17.53	0.331	17.199	0	17.46
196877	383598	17.523	0.324	17.199	0	17.46
196877	383635	17.507	0.308	17.199	0	17.441
196877	383672	17.49	0.291	17.199	0	17.418
196877	383709	17.476	0.277	17.199	0	17.407
196877	383746	17.463	0.264	17.199	0	17.392
196877	383783	17.451	0.252	17.199	0	17.365
196877	383820	17.44	0.241	17.199	0	17.34
196914	382377	17.503	0.304	17.199	0	17.463
196914	382414	17.517	0.318	17.199	0	17.477
196914	382451	17.536	0.336	17.199	0	17.497
196914	382488	17.56	0.36	17.199	0	17.523
196914	382525	17.588	0.388	17.199	0	17.558
196914	382562	17.617	0.418	17.199	0	17.597
196914	382599	17.643	0.444	17.199	0	17.63
196914	382636	17.666	0.467	17.199	0	17.645
196914	382673	17.689	0.49	17.199	0	17.649

NO2 berekening 2010

196914	382710	17.713	0.514	17.199	0	17.662
196914	382747	17.749	0.55	17.199	0	17.699
196914	382784	17.797	0.598	17.199	0	17.742
196914	382821	17.845	0.646	17.199	0	17.772
196914	382858	17.901	0.702	17.199	0	17.798
196914	382895	17.961	0.761	17.199	0	17.811
196914	382932	17.997	0.798	17.199	0	17.797
196914	382969	18.009	0.81	17.199	0	17.78
196914	383006	18.011	0.811	17.199	0	17.763
196914	383043	17.994	0.795	17.199	0	17.728
196914	383080	17.905	0.706	17.199	0	17.649
196914	383117	17.788	0.589	17.199	0	17.565
196914	383154	17.709	0.51	17.199	0	17.518
196914	383191	17.642	0.442	17.199	0	17.491
196914	383228	17.586	0.387	17.199	0	17.489
196914	383265	17.551	0.352	17.199	0	17.487
196914	383302	17.533	0.334	17.199	0	17.468
196914	383339	17.523	0.324	17.199	0	17.439
196914	383376	17.519	0.32	17.199	0	17.414
196914	383413	17.522	0.322	17.199	0	17.403
196914	383450	17.536	0.337	17.199	0	17.412
196914	383487	17.552	0.353	17.199	0	17.439
196914	383524	17.552	0.353	17.199	0	17.469
196914	383561	17.546	0.347	17.199	0	17.481
196914	383598	17.532	0.333	17.199	0	17.467
196914	383635	17.513	0.313	17.199	0	17.441
196914	383672	17.497	0.297	17.199	0	17.425
196914	383709	17.482	0.283	17.199	0	17.411
196914	383746	17.468	0.269	17.199	0	17.382
196914	383783	17.456	0.257	17.199	0	17.354
196914	383820	17.446	0.246	17.199	0	17.334
196951	382377	17.508	0.309	17.199	0	17.476
196951	382414	17.52	0.321	17.199	0	17.484
196951	382451	17.535	0.336	17.199	0	17.497
196951	382488	17.554	0.355	17.199	0	17.517
196951	382525	17.579	0.38	17.199	0	17.545
196951	382562	17.61	0.411	17.199	0	17.583
196951	382599	17.643	0.444	17.199	0	17.628
196951	382636	17.674	0.475	17.199	0	17.668
196951	382673	17.7	0.501	17.199	0	17.687
196951	382710	17.726	0.527	17.199	0	17.693
196951	382747	17.755	0.556	17.199	0	17.71
196951	382784	17.797	0.598	17.199	0	17.753
196951	382821	17.851	0.652	17.199	0	17.797
196951	382858	17.907	0.708	17.199	0	17.83
196951	382895	17.975	0.776	17.199	0	17.858
196951	382932	18.032	0.833	17.199	0	17.857
196951	382969	18.059	0.859	17.199	0	17.835
196951	383006	18.059	0.86	17.199	0	17.813
196951	383043	18.053	0.854	17.199	0	17.783
196951	383080	17.979	0.78	17.199	0	17.709
196951	383117	17.848	0.649	17.199	0	17.61
196951	383154	17.751	0.552	17.199	0	17.548
196951	383191	17.675	0.475	17.199	0	17.515
196951	383228	17.611	0.412	17.199	0	17.509
196951	383265	17.572	0.373	17.199	0	17.506
196951	383302	17.552	0.353	17.199	0	17.484
196951	383339	17.542	0.343	17.199	0	17.452
196951	383376	17.539	0.34	17.199	0	17.428
196951	383413	17.546	0.347	17.199	0	17.421
196951	383450	17.566	0.366	17.199	0	17.44
196951	383487	17.575	0.376	17.199	0	17.474
196951	383524	17.57	0.371	17.199	0	17.499

NO2 berekening 2010

196951	383561	17.559	0.36	17.199	0	17.495
196951	383598	17.539	0.34	17.199	0	17.468
196951	383635	17.52	0.32	17.199	0	17.446
196951	383672	17.503	0.304	17.199	0	17.431
196951	383709	17.488	0.289	17.199	0	17.401
196951	383746	17.474	0.275	17.199	0	17.37
196951	383783	17.462	0.263	17.199	0	17.347
196951	383820	17.451	0.252	17.199	0	17.332
196988	382377	17.515	0.316	17.199	0	17.493
196988	382414	17.527	0.328	17.199	0	17.5
196988	382451	17.54	0.341	17.199	0	17.509
196988	382488	17.555	0.356	17.199	0	17.521
196988	382525	17.575	0.376	17.199	0	17.541
196988	382562	17.601	0.402	17.199	0	17.57
196988	382599	17.635	0.435	17.199	0	17.611
196988	382636	17.672	0.473	17.199	0	17.662
196988	382673	17.709	0.509	17.199	0	17.71
196988	382710	17.739	0.54	17.199	0	17.735
196988	382747	17.769	0.57	17.199	0	17.744
196988	382784	17.802	0.603	17.199	0	17.765
196988	382821	17.852	0.653	17.199	0	17.814
196988	382858	17.914	0.715	17.199	0	17.861
196988	382895	17.981	0.781	17.199	0	17.897
196988	382932	18.057	0.857	17.199	0	17.918
196988	382969	18.105	0.905	17.199	0	17.899
196988	383006	18.115	0.916	17.199	0	17.871
196988	383043	18.11	0.911	17.199	0	17.839
196988	383080	18.058	0.859	17.199	0	17.774
196988	383117	17.918	0.719	17.199	0	17.663
196988	383154	17.799	0.6	17.199	0	17.583
196988	383191	17.711	0.512	17.199	0	17.541
196988	383228	17.638	0.439	17.199	0	17.53
196988	383265	17.594	0.395	17.199	0	17.525
196988	383302	17.572	0.373	17.199	0	17.5
196988	383339	17.563	0.364	17.199	0	17.465
196988	383376	17.562	0.363	17.199	0	17.442
196988	383413	17.575	0.376	17.199	0	17.445
196988	383450	17.595	0.396	17.199	0	17.475
196988	383487	17.597	0.398	17.199	0	17.511
196988	383524	17.588	0.388	17.199	0	17.523
196988	383561	17.568	0.369	17.199	0	17.5
196988	383598	17.546	0.346	17.199	0	17.47
196988	383635	17.527	0.328	17.199	0	17.453
196988	383672	17.51	0.31	17.199	0	17.422
196988	383709	17.494	0.295	17.199	0	17.387
196988	383746	17.481	0.281	17.199	0	17.361
196988	383783	17.468	0.269	17.199	0	17.345
196988	383820	17.457	0.258	17.199	0	17.338
197025	382377	17.521	0.322	17.199	0	17.503
197025	382414	17.534	0.334	17.199	0	17.516
197025	382451	17.547	0.348	17.199	0	17.527
197025	382488	17.562	0.363	17.199	0	17.537
197025	382525	17.579	0.38	17.199	0	17.549
197025	382562	17.599	0.4	17.199	0	17.568
197025	382599	17.626	0.427	17.199	0	17.598
197025	382636	17.662	0.463	17.199	0	17.641
197025	382673	17.705	0.506	17.199	0	17.699
197025	382710	17.747	0.548	17.199	0	17.757
197025	382747	17.784	0.584	17.199	0	17.791
197025	382784	17.817	0.618	17.199	0	17.802
197025	382821	17.856	0.656	17.199	0	17.828
197025	382858	17.915	0.716	17.199	0	17.884
197025	382895	17.986	0.787	17.199	0	17.934

NO2 berekening 2010

197025	382932	18.067	0.867	17.199	0	17.871
197025	382969	18.143	0.944	17.199	0	17.974
197025	383006	18.175	0.976	17.199	0	17.94
197025	383043	18.169	0.97	17.199	0	17.902
197025	383080	18.137	0.937	17.199	0	17.843
197025	383117	18	0.801	17.199	0	17.726
197025	383154	17.854	0.655	17.199	0	17.624
197025	383191	17.752	0.553	17.199	0	17.57
197025	383228	17.667	0.468	17.199	0	17.553
197025	383265	17.617	0.417	17.199	0	17.546
197025	383302	17.594	0.395	17.199	0	17.516
197025	383339	17.585	0.386	17.199	0	17.48
197025	383376	17.588	0.389	17.199	0	17.46
197025	383413	17.609	0.409	17.199	0	17.475
197025	383450	17.623	0.424	17.199	0	17.515
197025	383487	17.617	0.418	17.199	0	17.545
197025	383524	17.6	0.401	17.199	0	17.534
197025	383561	17.575	0.376	17.199	0	17.5
197025	383598	17.584	0.354	17.199	0	17.477
197025	383635	17.534	0.335	17.199	0	17.446
197025	383672	17.517	0.318	17.199	0	17.407
197025	383709	17.501	0.302	17.199	0	17.377
197025	383746	17.487	0.287	17.199	0	17.359
197025	383783	17.475	0.276	17.199	0	17.352
197025	383820	17.469	0.269	17.199	0	17.353
197062	382377	17.531	0.331	17.199	0	17.513
197062	382414	17.541	0.342	17.199	0	17.526
197062	382451	17.554	0.355	17.199	0	17.54
197062	382488	17.57	0.371	17.199	0	17.556
197062	382525	17.587	0.387	17.199	0	17.569
197062	382562	17.605	0.406	17.199	0	17.582
197062	382599	17.627	0.428	17.199	0	17.601
197062	382636	17.655	0.456	17.199	0	17.63
197062	382673	17.693	0.494	17.199	0	17.676
197062	382710	17.741	0.541	17.199	0	17.74
197062	382747	17.79	0.591	17.199	0	17.81
197062	382784	17.833	0.634	17.199	0	17.853
197062	382821	17.871	0.672	17.199	0	17.869
197062	382858	17.917	0.717	17.199	0	17.901
197062	382895	17.987	0.787	17.199	0	17.963
197062	382932	18.069	0.87	17.199	0	18.016
197062	382969	18.164	0.965	17.199	0	18.047
197062	383006	18.229	1.03	17.199	0	18.023
197062	383043	18.235	1.036	17.199	0	17.974
197062	383080	18.212	1.013	17.199	0	17.915
197062	383117	18.092	0.893	17.199	0	17.8
197062	383154	17.918	0.719	17.199	0	17.67
197062	383191	17.796	0.597	17.199	0	17.601
197062	383228	17.697	0.498	17.199	0	17.577
197062	383265	17.64	0.441	17.199	0	17.566
197062	383302	17.616	0.417	17.199	0	17.532
197062	383339	17.609	0.41	17.199	0	17.494
197062	383376	17.619	0.419	17.199	0	17.483
197062	383413	17.644	0.444	17.199	0	17.514
197062	383450	17.648	0.449	17.199	0	17.559
197062	383487	17.635	0.436	17.199	0	17.568
197062	383524	17.609	0.41	17.199	0	17.535
197062	383561	17.583	0.384	17.199	0	17.504
197062	383598	17.562	0.362	17.199	0	17.472
197062	383635	17.542	0.343	17.199	0	17.429
197062	383672	17.524	0.325	17.199	0	17.395
197062	383709	17.508	0.309	17.199	0	17.375
197062	383746	17.496	0.297	17.199	0	17.369

NO2 berekening 2010

197062	383783	17.49	0.291	17.199	0	17.371
197062	383820	17.487	0.287	17.199	0	17.374
197099	382377	17.541	0.342	17.199	0	17.528
197099	382414	17.553	0.354	17.199	0	17.539
197099	382451	17.565	0.366	17.199	0	17.553
197099	382488	17.578	0.379	17.199	0	17.569
197099	382525	17.594	0.395	17.199	0	17.586
197099	382562	17.614	0.415	17.199	0	17.605
197099	382599	17.635	0.435	17.199	0	17.62
197099	382636	17.659	0.459	17.199	0	17.64
197099	382673	17.688	0.488	17.199	0	17.668
197099	382710	17.727	0.528	17.199	0	17.715
197099	382747	17.78	0.581	17.199	0	17.786
197099	382784	17.838	0.639	17.199	0	17.869
197099	382821	17.888	0.689	17.199	0	17.925
197099	382858	17.932	0.733	17.199	0	17.946
197099	382895	17.985	0.786	17.199	0	17.984
197099	382932	18.068	0.868	17.199	0	18.052
197099	382969	18.165	0.966	17.199	0	18.105
197099	383006	18.266	1.067	17.199	0	18.116
197099	383043	18.305	1.105	17.199	0	18.06
197099	383080	18.283	1.084	17.199	0	17.992
197099	383117	18.19	0.991	17.199	0	17.882
197099	383154	17.991	0.792	17.199	0	17.725
197099	383191	17.843	0.644	17.199	0	17.634
197099	383228	17.728	0.529	17.199	0	17.601
197099	383265	17.663	0.464	17.199	0	17.586
197099	383302	17.639	0.44	17.199	0	17.546
197099	383339	17.636	0.436	17.199	0	17.509
197099	383376	17.655	0.456	17.199	0	17.513
197099	383413	17.676	0.477	17.199	0	17.56
197099	383450	17.67	0.47	17.199	0	17.596
197099	383487	17.646	0.447	17.199	0	17.575
197099	383524	17.617	0.417	17.199	0	17.535
197099	383561	17.592	0.392	17.199	0	17.501
197099	383598	17.57	0.371	17.199	0	17.454
197099	383635	17.55	0.351	17.199	0	17.415
197099	383672	17.532	0.332	17.199	0	17.393
197099	383709	17.52	0.32	17.199	0	17.388
197099	383746	17.514	0.315	17.199	0	17.391
197099	383783	17.511	0.312	17.199	0	17.395
197099	383820	17.509	0.31	17.199	0	17.395
197136	382377	17.546	0.347	17.199	0	17.549
197136	382414	17.561	0.362	17.199	0	17.559
197136	382451	17.577	0.377	17.199	0	17.571
197136	382488	17.592	0.393	17.199	0	17.585
197136	382525	17.607	0.408	17.199	0	17.602
197136	382562	17.623	0.424	17.199	0	17.621
197136	382599	17.644	0.444	17.199	0	17.642
197136	382636	17.667	0.468	17.199	0	17.664
197136	382673	17.694	0.495	17.199	0	17.685
197136	382710	17.725	0.526	17.199	0	17.713
197136	382747	17.767	0.568	17.199	0	17.761
197136	382784	17.824	0.625	17.199	0	17.836
197136	382821	17.891	0.692	17.199	0	17.934
197136	382858	17.95	0.751	17.199	0	18.006
197136	382895	17.999	0.8	17.199	0	18.032
197136	382932	18.062	0.862	17.199	0	18.078
197136	382969	18.158	0.959	17.199	0	18.15
197136	383006	18.273	1.074	17.199	0	18.196
197136	383043	18.361	1.162	17.199	0	18.164
197136	383080	18.356	1.156	17.199	0	18.077
197136	383117	18.284	1.085	17.199	0	17.967

NO2 berekening 2010

197136	383154	18.075	0.875	17.199	0	17.792
197136	383191	17.893	0.693	17.199	0	17.669
197136	383228	17.757	0.558	17.199	0	17.623
197136	383265	17.684	0.485	17.199	0	17.602
197136	383302	17.661	0.462	17.199	0	17.558
197136	383339	17.664	0.465	17.199	0	17.525
197136	383376	17.693	0.494	17.199	0	17.552
197136	383413	17.703	0.504	17.199	0	17.609
197136	383450	17.685	0.486	17.199	0	17.613
197136	383487	17.653	0.454	17.199	0	17.57
197136	383524	17.625	0.425	17.199	0	17.532
197136	383561	17.601	0.401	17.199	0	17.481
197136	383598	17.578	0.379	17.199	0	17.437
197136	383635	17.558	0.359	17.199	0	17.413
197136	383672	17.547	0.347	17.199	0	17.41
197136	383709	17.542	0.343	17.199	0	17.415
197136	383746	17.54	0.341	17.199	0	17.418
197136	383783	17.539	0.339	17.199	0	17.415
197136	383820	17.538	0.339	17.199	0	17.414
197173	382377	17.556	0.357	17.199	0	17.581
197173	382414	17.569	0.37	17.199	0	17.59
197173	382451	17.584	0.385	17.199	0	17.599
197173	382488	17.601	0.402	17.199	0	17.61
197173	382525	17.62	0.42	17.199	0	17.624
197173	382562	17.639	0.439	17.199	0	17.641
197173	382599	17.657	0.458	17.199	0	17.661
197173	382636	17.678	0.479	17.199	0	17.685
197173	382673	17.704	0.504	17.199	0	17.71
197173	382710	17.733	0.534	17.199	0	17.737
197173	382747	17.769	0.569	17.199	0	17.767
197173	382784	17.812	0.612	17.199	0	17.813
197173	382821	17.873	0.673	17.199	0	17.891
197173	382858	17.948	0.749	17.199	0	18.004
197173	382895	18.017	0.818	17.199	0	18.096
197173	382932	18.072	0.872	17.199	0	18.129
197173	382969	18.144	0.944	17.199	0	18.18
197173	383006	18.256	1.057	17.199	0	18.252
197173	383043	18.382	1.183	17.199	0	18.271
197173	383080	18.426	1.227	17.199	0	18.179
197173	383117	18.364	1.165	17.199	0	18.052
197173	383154	18.164	0.965	17.199	0	17.865
197173	383191	17.941	0.742	17.199	0	17.704
197173	383228	17.782	0.583	17.199	0	17.64
197173	383265	17.7	0.501	17.199	0	17.613
197173	383302	17.68	0.481	17.199	0	17.564
197173	383339	17.695	0.496	17.199	0	17.547
197173	383376	17.727	0.528	17.199	0	17.601
197173	383413	17.722	0.522	17.199	0	17.643
197173	383450	17.691	0.492	17.199	0	17.609
197173	383487	17.659	0.46	17.199	0	17.563
197173	383524	17.633	0.434	17.199	0	17.509
197173	383561	17.609	0.409	17.199	0	17.46
197173	383598	17.588	0.389	17.199	0	17.436
197173	383635	17.578	0.378	17.199	0	17.435
197173	383672	17.576	0.376	17.199	0	17.441
197173	383709	17.574	0.375	17.199	0	17.441
197173	383746	17.574	0.374	17.199	0	17.439
197173	383783	17.573	0.373	17.199	0	17.442
197173	383820	17.569	0.37	17.199	0	17.449
197210	382377	17.566	0.367	17.199	0	17.603
197210	382414	17.581	0.382	17.199	0	17.62
197210	382451	17.597	0.397	17.199	0	17.635
197210	382488	17.612	0.413	17.199	0	17.648

NO2 berekening 2010

197210	382525	17.63	0.431	17.199	0	17.66
197210	382562	17.65	0.45	17.199	0	17.672
197210	382599	17.672	0.473	17.199	0	17.689
197210	382636	17.695	0.496	17.199	0	17.71
197210	382673	17.718	0.519	17.199	0	17.734
197210	382710	17.745	0.546	17.199	0	17.763
197210	382747	17.778	0.578	17.199	0	17.795
197210	382784	17.816	0.617	17.199	0	17.828
197210	382821	17.862	0.663	17.199	0	17.874
197210	382858	17.925	0.726	17.199	0	17.952
197210	382895	18.008	0.809	17.199	0	18.076
197210	382932	18.088	0.888	17.199	0	18.192
197210	382969	18.146	0.947	17.199	0	18.231
197210	383006	18.227	1.028	17.199	0	18.284
197210	383043	18.355	1.156	17.199	0	18.343
197210	383080	18.464	1.265	17.199	0	18.294
197210	383117	18.427	1.228	17.199	0	18.136
197210	383154	18.249	1.05	17.199	0	17.939
197210	383191	17.983	0.783	17.199	0	17.734
197210	383228	17.795	0.596	17.199	0	17.646
197210	383265	17.707	0.508	17.199	0	17.612
197210	383302	17.694	0.495	17.199	0	17.564
197210	383339	17.727	0.527	17.199	0	17.576
197210	383376	17.747	0.548	17.199	0	17.646
197210	383413	17.726	0.527	17.199	0	17.645
197210	383450	17.692	0.493	17.199	0	17.594
197210	383487	17.666	0.467	17.199	0	17.538
197210	383524	17.64	0.441	17.199	0	17.483
197210	383561	17.62	0.421	17.199	0	17.46
197210	383598	17.613	0.414	17.199	0	17.462
197210	383635	17.613	0.414	17.199	0	17.468
197210	383672	17.614	0.414	17.199	0	17.466
197210	383709	17.614	0.415	17.199	0	17.468
197210	383746	17.611	0.412	17.199	0	17.477
197210	383783	17.603	0.404	17.199	0	17.483
197210	383820	17.591	0.391	17.199	0	17.487
197247	382377	17.57	0.371	17.199	0	17.607
197247	382414	17.587	0.388	17.199	0	17.628
197247	382451	17.606	0.406	17.199	0	17.652
197247	382488	17.625	0.426	17.199	0	17.676
197247	382525	17.645	0.446	17.199	0	17.698
197247	382562	17.665	0.466	17.199	0	17.717
197247	382599	17.686	0.487	17.199	0	17.734
197247	382636	17.709	0.51	17.199	0	17.75
197247	382673	17.735	0.536	17.199	0	17.77
197247	382710	17.763	0.564	17.199	0	17.794
197247	382747	17.793	0.594	17.199	0	17.824
197247	382784	17.827	0.627	17.199	0	17.859
197247	382821	17.868	0.669	17.199	0	17.896
197247	382858	17.917	0.718	17.199	0	17.943
197247	382895	17.979	0.78	17.199	0	18.015
197247	382932	18.066	0.867	17.199	0	18.144
197247	382969	18.156	0.956	17.199	0	18.285
197247	383006	18.213	1.014	17.199	0	18.327
197247	383043	18.297	1.098	17.199	0	18.37
197247	383080	18.429	1.23	17.199	0	18.386
197247	383117	18.464	1.264	17.199	0	18.228
197247	383154	18.306	1.107	17.199	0	18.001
197247	383191	18.007	0.808	17.199	0	17.755
197247	383228	17.788	0.588	17.199	0	17.635
197247	383265	17.696	0.497	17.199	0	17.592
197247	383302	17.698	0.499	17.199	0	17.593
197247	383339	17.743	0.544	17.199	0	17.608

NO2 berekening 2010

197247	383376	17.746	0.546	17.199	0	17.66
197247	383413	17.717	0.518	17.199	0	17.618
197247	383450	17.693	0.494	17.199	0	17.562
197247	383487	17.67	0.47	17.199	0	17.504
197247	383524	17.654	0.454	17.199	0	17.482
197247	383561	17.653	0.453	17.199	0	17.489
197247	383598	17.657	0.457	17.199	0	17.493
197247	383635	17.66	0.46	17.199	0	17.495
197247	383672	17.659	0.46	17.199	0	17.505
197247	383709	17.651	0.452	17.199	0	17.515
197247	383746	17.638	0.439	17.199	0	17.522
197247	383783	17.625	0.426	17.199	0	17.523
197247	383820	17.613	0.414	17.199	0	17.517
197284	382377	17.578	0.379	17.199	0	17.624
197284	382414	17.594	0.394	17.199	0	17.641
197284	382451	17.611	0.412	17.199	0	17.66
197284	382488	17.63	0.431	17.199	0	17.683
197284	382525	17.652	0.453	17.199	0	17.71
197284	382562	17.677	0.477	17.199	0	17.739
197284	382599	17.702	0.503	17.199	0	17.77
197284	382636	17.728	0.528	17.199	0	17.799
197284	382673	17.754	0.555	17.199	0	17.824
197284	382710	17.782	0.582	17.199	0	17.846
197284	382747	17.812	0.612	17.199	0	17.868
197284	382784	17.845	0.646	17.199	0	17.896
197284	382821	17.881	0.682	17.199	0	17.931
197284	382858	17.922	0.723	17.199	0	17.97
197284	382895	17.971	0.772	17.199	0	18.016
197284	382932	18.032	0.833	17.199	0	18.08
197284	382969	18.114	0.915	17.199	0	18.198
197284	383006	18.205	1.006	17.199	0	18.355
197284	383043	18.25	1.051	17.199	0	18.389
197284	383080	18.324	1.125	17.199	0	18.396
197284	383117	18.421	1.222	17.199	0	18.307
197284	383154	18.306	1.107	17.199	0	18.037
197284	383191	17.995	0.796	17.199	0	17.749
197284	383228	17.744	0.544	17.199	0	17.592
197284	383265	17.656	0.456	17.199	0	17.544
197284	383302	17.683	0.484	17.199	0	17.535
197284	383339	17.727	0.528	17.199	0	17.626
197284	383376	17.718	0.518	17.199	0	17.626
197284	383413	17.703	0.504	17.199	0	17.574
197284	383450	17.689	0.49	17.199	0	17.515
197284	383487	17.684	0.485	17.199	0	17.499
197284	383524	17.694	0.495	17.199	0	17.512
197284	383561	17.705	0.505	17.199	0	17.517
197284	383598	17.71	0.51	17.199	0	17.531
197284	383635	17.705	0.506	17.199	0	17.547
197284	383672	17.694	0.495	17.199	0	17.561
197284	383709	17.682	0.482	17.199	0	17.565
197284	383746	17.671	0.472	17.199	0	17.557
197284	383783	17.663	0.464	17.199	0	17.543
197284	383820	17.657	0.458	17.199	0	17.529
197321	382377	17.583	0.384	17.199	0	17.636
197321	382414	17.601	0.402	17.199	0	17.658
197321	382451	17.62	0.421	17.199	0	17.681
197321	382488	17.641	0.441	17.199	0	17.706
197321	382525	17.662	0.463	17.199	0	17.731
197321	382562	17.685	0.486	17.199	0	17.756
197321	382599	17.71	0.511	17.199	0	17.784
197321	382636	17.737	0.538	17.199	0	17.815
197321	382673	17.768	0.569	17.199	0	17.853
197321	382710	17.801	0.602	17.199	0	17.891

NO2 berekening 2010

197321	382747	17.834	0.635	17.199	0	17.928
197321	382784	17.867	0.668	17.199	0	17.958
197321	382821	17.901	0.702	17.199	0	17.984
197321	382858	17.937	0.738	17.199	0	18.011
197321	382895	17.976	0.776	17.199	0	18.046
197321	382932	18.019	0.82	17.199	0	18.085
197321	382969	18.069	0.87	17.199	0	18.132
197321	383006	18.133	0.934	17.199	0	18.221
197321	383043	18.206	1.007	17.199	0	18.358
197321	383080	18.214	1.015	17.199	0	18.356
197321	383117	18.246	1.047	17.199	0	18.286
197321	383154	18.215	1.015	17.199	0	18.03
197321	383191	17.917	0.718	17.199	0	17.698
197321	383228	17.646	0.447	17.199	0	17.507
197321	383265	17.575	0.376	17.199	0	17.461
197321	383302	17.632	0.433	17.199	0	17.506
197321	383339	17.666	0.467	17.199	0	17.585
197321	383376	17.673	0.473	17.199	0	17.555
197321	383413	17.683	0.484	17.199	0	17.504
197321	383450	17.703	0.504	17.199	0	17.499
197321	383487	17.732	0.533	17.199	0	17.518
197321	383524	17.753	0.554	17.199	0	17.544
197321	383561	17.759	0.56	17.199	0	17.574
197321	383598	17.756	0.557	17.199	0	17.601
197321	383635	17.75	0.551	17.199	0	17.61
197321	383672	17.745	0.546	17.199	0	17.603
197321	383709	17.741	0.542	17.199	0	17.59
197321	383746	17.737	0.538	17.199	0	17.576
197321	383783	17.731	0.532	17.199	0	17.565
197321	383820	17.722	0.523	17.199	0	17.556
197358	382377	17.577	0.378	17.199	0	17.624
197358	382414	17.597	0.397	17.199	0	17.649
197358	382451	17.618	0.419	17.199	0	17.677
197358	382488	17.641	0.442	17.199	0	17.707
197358	382525	17.666	0.467	17.199	0	17.739
197358	382562	17.692	0.493	17.199	0	17.772
197358	382599	17.72	0.521	17.199	0	17.807
197358	382636	17.749	0.55	17.199	0	17.843
197358	382673	17.78	0.581	17.199	0	17.879
197358	382710	17.812	0.613	17.199	0	17.915
197358	382747	17.846	0.647	17.199	0	17.953
197358	382784	17.884	0.685	17.199	0	17.995
197358	382821	17.923	0.724	17.199	0	18.039
197358	382858	17.96	0.761	17.199	0	18.077
197358	382895	17.993	0.794	17.199	0	18.104
197358	382932	18.022	0.823	17.199	0	18.121
197358	382969	18.048	0.848	17.199	0	18.137
197358	383006	18.071	0.872	17.199	0	18.149
197358	383043	18.091	0.892	17.199	0	18.172
197358	383080	18.102	0.903	17.199	0	18.223
197358	383117	18.029	0.83	17.199	0	18.137
197358	383154	17.965	0.766	17.199	0	17.931
197358	383191	17.738	0.539	17.199	0	17.575
197358	383228	17.487	0.287	17.199	0	17.375
197358	383265	17.453	0.254	17.199	0	17.347
197358	383302	17.524	0.325	17.199	0	17.443
197358	383339	17.571	0.372	17.199	0	17.472
197358	383376	17.625	0.426	17.199	0	17.449
197358	383413	17.692	0.493	17.199	0	17.467
197358	383450	17.753	0.554	17.199	0	17.512
197358	383487	17.792	0.592	17.199	0	17.574
197358	383524	17.813	0.613	17.199	0	17.631
197358	383561	17.827	0.628	17.199	0	17.654

NO2 berekening 2010

197358	383598	17.838	0.638	17.199	0	17.657
197358	383635	17.843	0.644	17.199	0	17.651
197358	383672	17.842	0.643	17.199	0	17.647
197358	383709	17.833	0.634	17.199	0	17.642
197358	383746	17.82	0.621	17.199	0	17.638
197358	383783	17.804	0.605	17.199	0	17.632
197358	383820	17.786	0.587	17.199	0	17.623
197395	382377	17.57	0.371	17.199	0	17.602
197395	382414	17.589	0.389	17.199	0	17.626
197395	382451	17.609	0.41	17.199	0	17.654
197395	382488	17.632	0.433	17.199	0	17.684
197395	382525	17.657	0.458	17.199	0	17.717
197395	382562	17.684	0.485	17.199	0	17.753
197395	382599	17.714	0.515	17.199	0	17.792
197395	382636	17.746	0.547	17.199	0	17.834
197395	382673	17.781	0.581	17.199	0	17.88
197395	382710	17.818	0.619	17.199	0	17.927
197395	382747	17.857	0.658	17.199	0	17.976
197395	382784	17.897	0.698	17.199	0	18.024
197395	382821	17.937	0.737	17.199	0	18.07
197395	382858	17.975	0.776	17.199	0	18.113
197395	382895	18.01	0.81	17.199	0	18.148
197395	382932	18.038	0.838	17.199	0	18.175
197395	382969	18.05	0.851	17.199	0	18.178
197395	383006	18.04	0.841	17.199	0	18.147
197395	383043	18.002	0.803	17.199	0	18.085
197395	383080	17.93	0.731	17.199	0	17.99
197395	383117	17.817	0.617	17.199	0	17.87
197395	383154	17.636	0.437	17.199	0	17.66
197395	383191	17.464	0.265	17.199	0	17.382
197395	383228	17.304	0.105	17.199	0	17.224
197395	383265	17.313	0.113	17.199	0	17.228
197395	383302	17.383	0.184	17.199	0	17.303
197395	383339	17.484	0.285	17.199	0	17.331
197395	383376	17.616	0.417	17.199	0	17.389
197395	383413	17.734	0.535	17.199	0	17.5
197395	383450	17.824	0.625	17.199	0	17.615
197395	383487	17.895	0.696	17.199	0	17.688
197395	383524	17.943	0.744	17.199	0	17.729
197395	383561	17.968	0.769	17.199	0	17.753
197395	383598	17.973	0.774	17.199	0	17.766
197395	383635	17.965	0.766	17.199	0	17.768
197395	383672	17.948	0.749	17.199	0	17.76
197395	383709	17.927	0.728	17.199	0	17.743
197395	383746	17.904	0.705	17.199	0	17.723
197395	383783	17.881	0.681	17.199	0	17.699
197395	383820	17.857	0.658	17.199	0	17.674
197432	382377	17.566	0.366	17.199	0	17.597
197432	382414	17.584	0.385	17.199	0	17.619
197432	382451	17.604	0.404	17.199	0	17.644
197432	382488	17.625	0.426	17.199	0	17.672
197432	382525	17.649	0.45	17.199	0	17.703
197432	382562	17.675	0.476	17.199	0	17.736
197432	382599	17.704	0.505	17.199	0	17.772
197432	382636	17.735	0.536	17.199	0	17.813
197432	382673	17.769	0.57	17.199	0	17.857
197432	382710	17.806	0.607	17.199	0	17.905
197432	382747	17.846	0.647	17.199	0	17.957
197432	382784	17.889	0.69	17.199	0	18.012
197432	382821	17.934	0.735	17.199	0	18.07
197432	382858	17.979	0.78	17.199	0	18.127
197432	382895	18.02	0.82	17.199	0	18.179
197432	382932	18.05	0.851	17.199	0	18.215

NO2 berekening 2010

197432	382969	18.061	0.862	17.199	0	18.224
197432	383006	18.037	0.838	17.199	0	18.188
197432	383043	17.961	0.762	17.199	0	18.08
197432	383080	17.82	0.621	17.199	0	17.889
197432	383117	17.618	0.419	17.199	0	17.628
197432	383154	17.4	0.201	17.199	0	17.369
197432	383191	17.223	0.024	17.199	0	17.155
197432	383228	17.201	0.001	17.199	0	17.133
197432	383265	17.206	0.007	17.199	0	17.134
197432	383302	17.287	0.088	17.199	0	17.184
197432	383339	17.45	0.251	17.199	0	17.286
197432	383376	17.663	0.464	17.199	0	17.483
197432	383413	17.867	0.668	17.199	0	17.687
197432	383450	18.008	0.809	17.199	0	17.823
197432	383487	18.088	0.888	17.199	0	17.894
197432	383524	18.125	0.925	17.199	0	17.918
197432	383561	18.134	0.935	17.199	0	17.915
197432	383598	18.126	0.926	17.199	0	17.894
197432	383635	18.107	0.908	17.199	0	17.865
197432	383672	18.082	0.883	17.199	0	17.834
197432	383709	18.053	0.854	17.199	0	17.803
197432	383746	18.023	0.824	17.199	0	17.772
197432	383783	17.992	0.793	17.199	0	17.741
197432	383820	17.961	0.762	17.199	0	17.713
197469	382377	17.559	0.36	17.199	0	17.598
197469	382414	17.576	0.377	17.199	0	17.621
197469	382451	17.596	0.396	17.199	0	17.646
197469	382488	17.617	0.413	17.199	0	17.674
197469	382525	17.64	0.441	17.199	0	17.705
197469	382562	17.665	0.466	17.199	0	17.739
197469	382599	17.693	0.493	17.199	0	17.776
197469	382636	17.723	0.523	17.199	0	17.817
197469	382673	17.756	0.556	17.199	0	17.862
197469	382710	17.791	0.592	17.199	0	17.912
197469	382747	17.83	0.631	17.199	0	17.965
197469	382784	17.871	0.672	17.199	0	18.024
197469	382821	17.914	0.715	17.199	0	18.085
197469	382858	17.958	0.759	17.199	0	18.148
197469	382895	18	0.801	17.199	0	18.21
197469	382932	18.034	0.835	17.199	0	18.263
197469	382969	18.05	0.851	17.199	0	18.293
197469	383006	18.033	0.833	17.199	0	18.279
197469	383043	17.956	0.757	17.199	0	18.182
197469	383080	17.797	0.597	17.199	0	17.958
197469	383117	17.555	0.355	17.199	0	17.612
197469	383154	17.303	0.104	17.199	0	17.263
197469	383191	17.201	0.001	17.199	0	17.132
197469	383228	17.199	0	17.199	0	17.13
197469	383265	17.199	0	17.199	0	17.13
197469	383302	17.253	0.054	17.199	0	17.172
197469	383339	17.509	0.31	17.199	0	17.402
197469	383376	17.836	0.637	17.199	0	17.695
197469	383413	18.112	0.913	17.199	0	17.922
197469	383450	18.281	1.081	17.199	0	18.033
197469	383487	18.362	1.163	17.199	0	18.071
197469	383524	18.388	1.189	17.199	0	18.072
197469	383561	18.378	1.179	17.199	0	18.05
197469	383598	18.347	1.148	17.199	0	18.016
197469	383635	18.305	1.106	17.199	0	17.976
197469	383672	18.257	1.058	17.199	0	17.933
197469	383709	18.208	1.009	17.199	0	17.891
197469	383746	18.159	0.96	17.199	0	17.851
197469	383783	18.111	0.912	17.199	0	17.815

NO2 berekening 2010

197469	383820	18.066	0.867	17.199	0	17.777
197506	382377	17.553	0.353	17.199	0	17.592
197506	382414	17.57	0.37	17.199	0	17.615
197506	382451	17.588	0.389	17.199	0	17.641
197506	382488	17.608	0.409	17.199	0	17.669
197506	382525	17.631	0.431	17.199	0	17.7
197506	382562	17.655	0.455	17.199	0	17.735
197506	382599	17.681	0.482	17.199	0	17.772
197506	382636	17.709	0.51	17.199	0	17.814
197506	382673	17.741	0.541	17.199	0	17.86
197506	382710	17.774	0.575	17.199	0	17.91
197506	382747	17.811	0.612	17.199	0	17.965
197506	382784	17.85	0.651	17.199	0	18.024
197506	382821	17.891	0.691	17.199	0	18.087
197506	382858	17.933	0.733	17.199	0	18.152
197506	382895	17.973	0.774	17.199	0	18.217
197506	382932	18.007	0.808	17.199	0	18.273
197506	382969	18.026	0.827	17.199	0	18.311
197506	383006	18.017	0.818	17.199	0	18.31
197506	383043	17.957	0.757	17.199	0	18.238
197506	383080	17.818	0.618	17.199	0	18.053
197506	383117	17.592	0.393	17.199	0	17.724
197506	383154	17.336	0.136	17.199	0	17.327
197506	383191	17.205	0.005	17.199	0	17.137
197506	383228	17.199	0	17.199	0	17.13
197506	383265	17.201	0.002	17.199	0	17.131
197506	383302	17.352	0.153	17.199	0	17.232
197506	383339	17.804	0.605	17.199	0	17.517
197506	383376	18.252	1.053	17.199	0	17.836
197506	383413	18.565	1.366	17.199	0	18.085
197506	383450	18.716	1.516	17.199	0	18.22
197506	383487	18.755	1.555	17.199	0	18.266
197506	383524	18.731	1.532	17.199	0	18.262
197506	383561	18.673	1.474	17.199	0	18.227
197506	383598	18.601	1.401	17.199	0	18.177
197506	383635	18.523	1.324	17.199	0	18.122
197506	383672	18.445	1.246	17.199	0	18.065
197506	383709	18.37	1.171	17.199	0	18.01
197506	383746	18.301	1.101	17.199	0	17.958
197506	383783	18.235	1.036	17.199	0	17.909
197506	383820	18.175	0.976	17.199	0	17.863
197543	382377	17.546	0.347	17.199	0	17.586
197543	382414	17.562	0.363	17.199	0	17.609
197543	382451	17.58	0.381	17.199	0	17.635
197543	382488	17.6	0.401	17.199	0	17.663
197543	382525	17.622	0.422	17.199	0	17.694
197543	382562	17.645	0.446	17.199	0	17.729
197543	382599	17.671	0.472	17.199	0	17.767
197543	382636	17.7	0.501	17.199	0	17.81
197543	382673	17.731	0.532	17.199	0	17.858
197543	382710	17.766	0.567	17.199	0	17.91
197543	382747	17.804	0.605	17.199	0	17.969
197543	382784	17.846	0.647	17.199	0	18.034
197543	382821	17.891	0.692	17.199	0	18.106
197543	382858	17.939	0.74	17.199	0	18.186
197543	382895	17.989	0.789	17.199	0	18.274
197543	382932	18.034	0.835	17.199	0	18.368
197543	382969	18.071	0.871	17.199	0	18.46
197543	383006	18.085	0.886	17.199	0	18.529
197543	383043	18.058	0.859	17.199	0	18.506
197543	383080	17.959	0.759	17.199	0	18.279
197543	383117	17.765	0.565	17.199	0	17.856
197543	383154	17.496	0.297	17.199	0	17.436

NO2 berekening 2010

197543	383191	17.292	0.093	17.199	0	17.227
197543	383228	17.238	0.039	17.199	0	17.173
197543	383265	17.386	0.137	17.199	0	17.298
197543	383302	17.805	0.606	17.199	0	17.547
197543	383339	18.348	1.148	17.199	0	17.898
197543	383376	18.866	1.667	17.199	0	18.218
197543	383413	19.148	1.949	17.199	0	18.355
197543	383450	19.189	1.989	17.199	0	18.378
197543	383487	19.134	1.935	17.199	0	18.358
197543	383524	19.051	1.852	17.199	0	18.324
197543	383561	18.955	1.756	17.199	0	18.279
197543	383598	18.854	1.655	17.199	0	18.225
197543	383635	18.751	1.552	17.199	0	18.168
197543	383672	18.65	1.451	17.199	0	18.112
197543	383709	18.553	1.354	17.199	0	18.057
197543	383746	18.463	1.264	17.199	0	18.004
197543	383783	18.379	1.18	17.199	0	17.953
197543	383820	18.303	1.104	17.199	0	17.907
197580	382377	17.541	0.342	17.199	0	17.584
197580	382414	17.557	0.358	17.199	0	17.608
197580	382451	17.575	0.376	17.199	0	17.636
197580	382488	17.595	0.396	17.199	0	17.666
197580	382525	17.617	0.418	17.199	0	17.7
197580	382562	17.641	0.442	17.199	0	17.739
197580	382599	17.668	0.469	17.199	0	17.781
197580	382636	17.699	0.5	17.199	0	17.83
197580	382673	17.733	0.533	17.199	0	17.885
197580	382710	17.77	0.57	17.199	0	17.948
197580	382747	17.81	0.611	17.199	0	18.02
197580	382784	17.855	0.655	17.199	0	18.101
197580	382821	17.903	0.704	17.199	0	18.196
197580	382858	17.955	0.756	17.199	0	18.303
197580	382895	18.011	0.812	17.199	0	18.42
197580	382932	18.069	0.87	17.199	0	18.525
197580	382969	18.124	0.924	17.199	0	18.588
197580	383006	18.169	0.97	17.199	0	18.568
197580	383043	18.183	0.984	17.199	0	18.435
197580	383080	18.114	0.915	17.199	0	18.184
197580	383117	17.944	0.745	17.199	0	17.854
197580	383154	17.755	0.555	17.199	0	17.667
197580	383191	17.614	0.415	17.199	0	17.522
197580	383228	17.653	0.454	17.199	0	17.61
197580	383265	17.855	0.656	17.199	0	17.967
197580	383302	18.529	1.33	17.199	0	18.437
197580	383339	19.114	1.914	17.199	0	18.432
197580	383376	19.354	2.154	17.199	0	18.55
197580	383413	19.517	2.318	17.199	0	18.704
197580	383450	19.605	2.406	17.199	0	18.738
197580	383487	19.576	2.377	17.199	0	18.68
197580	383524	19.434	2.235	17.199	0	18.566
197580	383561	19.243	2.044	17.199	0	18.434
197580	383598	19.061	1.862	17.199	0	18.317
197580	383635	18.906	1.707	17.199	0	18.223
197580	383672	18.778	1.579	17.199	0	18.148
197580	383709	18.67	1.471	17.199	0	18.083
197580	383746	18.575	1.376	17.199	0	18.025
197580	383783	18.488	1.289	17.199	0	17.972
197580	383820	18.408	1.209	17.199	0	17.923
197617	382377	17.536	0.337	17.199	0	17.593
197617	382414	17.553	0.354	17.199	0	17.62
197617	382451	17.572	0.373	17.199	0	17.65
197617	382488	17.593	0.394	17.199	0	17.685
197617	382525	17.616	0.417	17.199	0	17.723

NO2 berekening 2010

197617	382562	17.642	0.443	17.199	0	17.766
197617	382599	17.669	0.47	17.199	0	17.815
197617	382636	17.7	0.5	17.199	0	17.87
197617	382673	17.734	0.534	17.199	0	17.933
197617	382710	17.771	0.572	17.199	0	18.005
197617	382747	17.813	0.614	17.199	0	18.088
197617	382784	17.86	0.661	17.199	0	18.179
197617	382821	17.914	0.715	17.199	0	18.275
197617	382858	17.975	0.776	17.199	0	18.366
197617	382895	18.045	0.846	17.199	0	18.438
197617	382932	18.122	0.923	17.199	0	18.477
197617	382969	18.196	0.997	17.199	0	18.459
197617	383006	18.241	1.042	17.199	0	18.382
197617	383043	18.233	1.034	17.199	0	18.24
197617	383080	18.189	0.99	17.199	0	18.066
197617	383117	18.13	0.931	17.199	0	18.002
197617	383154	18.078	0.879	17.199	0	17.957
197617	383191	18.047	0.848	17.199	0	17.917
197617	383228	18.193	0.994	17.199	0	18.182
197617	383265	18.409	1.21	17.199	0	18.629
197617	383302	18.991	1.792	17.199	0	19.295
197617	383339	19.729	2.53	17.199	0	19.428
197617	383376	19.958	2.759	17.199	0	19.007
197617	383413	19.856	2.657	17.199	0	18.852
197617	383450	19.748	2.549	17.199	0	18.855
197617	383487	19.665	2.465	17.199	0	18.816
197617	383524	19.582	2.383	17.199	0	18.752
197617	383561	19.479	2.28	17.199	0	18.658
197617	383598	19.334	2.135	17.199	0	18.539
197617	383635	19.156	1.957	17.199	0	18.403
197617	383672	18.972	1.773	17.199	0	18.27
197617	383709	18.806	1.606	17.199	0	18.157
197617	383746	18.666	1.467	17.199	0	18.069
197617	383783	18.552	1.353	17.199	0	17.999
197617	383820	18.457	1.258	17.199	0	17.943
197654	382377	17.536	0.337	17.199	0	17.61
197654	382414	17.553	0.354	17.199	0	17.639
197654	382451	17.572	0.372	17.199	0	17.672
197654	382488	17.592	0.393	17.199	0	17.708
197654	382525	17.615	0.416	17.199	0	17.75
197654	382562	17.64	0.44	17.199	0	17.796
197654	382599	17.667	0.468	17.199	0	17.849
197654	382636	17.698	0.499	17.199	0	17.909
197654	382673	17.734	0.535	17.199	0	17.976
197654	382710	17.775	0.576	17.199	0	18.048
197654	382747	17.822	0.622	17.199	0	18.122
197654	382784	17.877	0.678	17.199	0	18.194
197654	382821	17.941	0.742	17.199	0	18.257
197654	382858	18.014	0.815	17.199	0	18.305
197654	382895	18.091	0.892	17.199	0	18.323
197654	382932	18.157	0.958	17.199	0	18.307
197654	382969	18.201	1.002	17.199	0	18.26
197654	383006	18.222	1.022	17.199	0	18.178
197654	383043	18.245	1.046	17.199	0	18.111
197654	383080	18.272	1.073	17.199	0	18.127
197654	383117	18.26	1.061	17.199	0	18.183
197654	383154	18.257	1.058	17.199	0	18.136
197654	383191	18.425	1.226	17.199	0	18.285
197654	383228	18.615	1.416	17.199	0	18.632
197654	383265	18.81	1.611	17.199	0	19.053
197654	383302	19.224	2.024	17.199	0	19.7
197654	383339	19.873	2.674	17.199	0	20.036
197654	383376	20.236	3.036	17.199	0	19.747

NO2 berekening 2010

197654	383413	20.21	3.01	17.199	0	19.18
197654	383450	19.976	2.777	17.199	0	18.914
197654	383487	19.749	2.55	17.199	0	18.838
197654	383524	19.59	2.391	17.199	0	18.764
197654	383561	19.457	2.257	17.199	0	18.682
197654	383598	19.345	2.146	17.199	0	18.602
197654	383635	19.24	2.041	17.199	0	18.514
197654	383672	19.122	1.923	17.199	0	18.42
197654	383709	18.985	1.785	17.199	0	18.314
197654	383746	18.837	1.637	17.199	0	18.201
197654	383783	18.692	1.493	17.199	0	18.094
197654	383820	18.561	1.362	17.199	0	18.003
197691	382377	17.534	0.335	17.199	0	17.626
197691	382414	17.551	0.351	17.199	0	17.656
197691	382451	17.569	0.37	17.199	0	17.69
197691	382488	17.589	0.39	17.199	0	17.729
197691	382525	17.613	0.413	17.199	0	17.773
197691	382562	17.639	0.44	17.199	0	17.821
197691	382599	17.669	0.47	17.199	0	17.875
197691	382636	17.703	0.504	17.199	0	17.931
197691	382673	17.743	0.544	17.199	0	17.988
197691	382710	17.79	0.591	17.199	0	18.043
197691	382747	17.844	0.645	17.199	0	18.095
197691	382784	17.906	0.707	17.199	0	18.14
197691	382821	17.972	0.773	17.199	0	18.167
197691	382858	18.034	0.835	17.199	0	18.172
197691	382895	18.087	0.887	17.199	0	18.16
197691	382932	18.124	0.924	17.199	0	18.128
197691	382969	18.158	0.958	17.199	0	18.085
197691	383006	18.208	1.009	17.199	0	18.074
197691	383043	18.27	1.071	17.199	0	18.124
197691	383080	18.305	1.106	17.199	0	18.212
197691	383117	18.326	1.127	17.199	0	18.27
197691	383154	18.427	1.228	17.199	0	18.236
197691	383191	18.667	1.468	17.199	0	18.531
197691	383228	18.847	1.648	17.199	0	18.88
197691	383265	19.019	1.82	17.199	0	19.249
197691	383302	19.314	2.115	17.199	0	19.8
197691	383339	19.721	2.522	17.199	0	20.159
197691	383376	20.188	2.989	17.199	0	20.125
197691	383413	20.274	3.075	17.199	0	19.682
197691	383450	20.151	2.952	17.199	0	19.15
197691	383487	19.899	2.7	17.199	0	18.864
197691	383524	19.642	2.443	17.199	0	18.752
197691	383561	19.462	2.263	17.199	0	18.676
197691	383598	19.313	2.114	17.199	0	18.582
197691	383635	19.186	1.987	17.199	0	18.504
197691	383672	19.082	1.883	17.199	0	18.432
197691	383709	18.99	1.791	17.199	0	18.355
197691	383746	18.897	1.698	17.199	0	18.28
197691	383783	18.795	1.595	17.199	0	18.2
197691	383820	18.684	1.485	17.199	0	18.116
197728	382377	17.531	0.332	17.199	0	17.638
197728	382414	17.548	0.349	17.199	0	17.67
197728	382451	17.568	0.369	17.199	0	17.707
197728	382488	17.59	0.391	17.199	0	17.746
197728	382525	17.615	0.416	17.199	0	17.788
197728	382562	17.645	0.446	17.199	0	17.832
197728	382599	17.679	0.479	17.199	0	17.875
197728	382636	17.718	0.518	17.199	0	17.918
197728	382673	17.762	0.563	17.199	0	17.961
197728	382710	17.813	0.614	17.199	0	17.999
197728	382747	17.867	0.667	17.199	0	18.026

NO2 berekening 2010

197728	382784	17.919	0.72	17.199	0	18.038
197728	382821	17.968	0.769	17.199	0	18.041
197728	382858	18.006	0.807	17.199	0	18.03
197728	382895	18.038	0.839	17.199	0	18.006
197728	382932	18.077	0.878	17.199	0	17.987
197728	382969	18.135	0.936	17.199	0	18.002
197728	383006	18.206	1.007	17.199	0	18.065
197728	383043	18.259	1.06	17.199	0	18.159
197728	383080	18.302	1.103	17.199	0	18.253
197728	383117	18.363	1.164	17.199	0	18.254
197728	383154	18.525	1.326	17.199	0	18.304
197728	383191	18.779	1.58	17.199	0	18.643
197728	383228	18.934	1.734	17.199	0	18.97
197728	383265	19.086	1.887	17.199	0	19.302
197728	383302	19.287	2.088	17.199	0	19.709
197728	383339	19.558	2.359	17.199	0	20.051
197728	383376	19.917	2.718	17.199	0	20.155
197728	383413	20.16	2.961	17.199	0	19.95
197728	383450	20.114	2.915	17.199	0	19.492
197728	383487	19.965	2.766	17.199	0	19.035
197728	383524	19.741	2.541	17.199	0	18.77
197728	383561	19.494	2.295	17.199	0	18.639
197728	383598	19.311	2.111	17.199	0	18.568
197728	383635	19.167	1.968	17.199	0	18.484
197728	383672	19.04	1.841	17.199	0	18.401
197728	383709	18.932	1.733	17.199	0	18.336
197728	383746	18.844	1.645	17.199	0	18.274
197728	383783	18.766	1.567	17.199	0	18.209
197728	383820	18.692	1.493	17.199	0	18.147
197765	382377	17.531	0.332	17.199	0	17.651
197765	382414	17.55	0.351	17.199	0	17.682
197765	382451	17.572	0.373	17.199	0	17.716
197765	382488	17.597	0.397	17.199	0	17.749
197765	382525	17.625	0.426	17.199	0	17.783
197765	382562	17.658	0.459	17.199	0	17.817
197765	382599	17.695	0.495	17.199	0	17.851
197765	382636	17.735	0.536	17.199	0	17.883
197765	382673	17.779	0.579	17.199	0	17.907
197765	382710	17.822	0.623	17.199	0	17.921
197765	382747	17.863	0.664	17.199	0	17.928
197765	382784	17.899	0.7	17.199	0	17.929
197765	382821	17.928	0.729	17.199	0	17.918
197765	382858	17.957	0.758	17.199	0	17.902
197765	382895	17.996	0.797	17.199	0	17.898
197765	382932	18.053	0.854	17.199	0	17.925
197765	382969	18.121	0.922	17.199	0	17.987
197765	383006	18.179	0.98	17.199	0	18.075
197765	383043	18.226	1.027	17.199	0	18.166
197765	383080	18.28	1.081	17.199	0	18.229
197765	383117	18.383	1.184	17.199	0	18.209
197765	383154	18.566	1.367	17.199	0	18.351
197765	383191	18.8	1.601	17.199	0	18.669
197765	383228	18.93	1.731	17.199	0	18.964
197765	383265	19.063	1.864	17.199	0	19.26
197765	383302	19.198	1.999	17.199	0	19.542
197765	383339	19.407	2.207	17.199	0	19.874
197765	383376	19.629	2.43	17.199	0	20.026
197765	383413	19.898	2.698	17.199	0	19.944
197765	383450	19.984	2.785	17.199	0	19.694
197765	383487	19.886	2.687	17.199	0	19.273
197765	383524	19.745	2.546	17.199	0	18.897
197765	383561	19.555	2.355	17.199	0	18.661
197765	383598	19.335	2.136	17.199	0	18.525

NO2 berekening 2010

197765	383635	19.158	1.958	17.199	0	18.457
197765	383672	19.024	1.825	17.199	0	18.391
197765	383709	18.906	1.707	17.199	0	18.309
197765	383746	18.801	1.602	17.199	0	18.241
197765	383783	18.713	1.514	17.199	0	18.189
197765	383820	18.64	1.44	17.199	0	18.138
197802	382377	17.536	0.337	17.199	0	17.655
197802	382414	17.557	0.358	17.199	0	17.681
197802	382451	17.581	0.382	17.199	0	17.708
197802	382488	17.608	0.409	17.199	0	17.735
197802	382525	17.639	0.439	17.199	0	17.763
197802	382562	17.672	0.473	17.199	0	17.79
197802	382599	17.707	0.508	17.199	0	17.811
197802	382636	17.742	0.543	17.199	0	17.823
197802	382673	17.777	0.577	17.199	0	17.831
197802	382710	17.808	0.609	17.199	0	17.837
197802	382747	17.834	0.635	17.199	0	17.834
197802	382784	17.857	0.658	17.199	0	17.823
197802	382821	17.884	0.685	17.199	0	17.814
197802	382858	17.921	0.721	17.199	0	17.821
197802	382895	17.973	0.774	17.199	0	17.851
197802	382932	18.035	0.836	17.199	0	17.908
197802	382969	18.09	0.891	17.199	0	17.986
197802	383006	18.135	0.936	17.199	0	18.064
197802	383043	18.189	0.989	17.199	0	18.147
197802	383080	18.254	1.055	17.199	0	18.159
197802	383117	18.382	1.182	17.199	0	18.169
197802	383154	18.564	1.365	17.199	0	18.364
197802	383191	18.766	1.566	17.199	0	18.654
197802	383228	18.872	1.673	17.199	0	18.9
197802	383265	18.987	1.788	17.199	0	19.163
197802	383302	19.085	1.886	17.199	0	19.364
197802	383339	19.245	2.046	17.199	0	19.663
197802	383376	19.4	2.201	17.199	0	19.821
197802	383413	19.597	2.398	17.199	0	19.839
197802	383450	19.767	2.567	17.199	0	19.686
197802	383487	19.763	2.563	17.199	0	19.434
197802	383524	19.652	2.453	17.199	0	19.066
197802	383561	19.525	2.326	17.199	0	18.757
197802	383598	19.366	2.167	17.199	0	18.553
197802	383635	19.178	1.979	17.199	0	18.421
197802	383672	19.012	1.812	17.199	0	18.35
197802	383709	18.887	1.688	17.199	0	18.3
197802	383746	18.782	1.583	17.199	0	18.232
197802	383783	18.686	1.486	17.199	0	18.159
197802	383820	18.601	1.401	17.199	0	18.106
197839	382377	17.545	0.346	17.199	0	17.646
197839	382414	17.568	0.368	17.199	0	17.659
197839	382451	17.593	0.393	17.199	0	17.692
197839	382488	17.62	0.42	17.199	0	17.714
197839	382525	17.648	0.449	17.199	0	17.732
197839	382562	17.677	0.478	17.199	0	17.742
197839	382599	17.706	0.507	17.199	0	17.751
197839	382636	17.733	0.534	17.199	0	17.757
197839	382673	17.756	0.557	17.199	0	17.759
197839	382710	17.775	0.576	17.199	0	17.754
197839	382747	17.795	0.596	17.199	0	17.744
197839	382784	17.819	0.62	17.199	0	17.741
197839	382821	17.853	0.654	17.199	0	17.753
197839	382858	17.9	0.701	17.199	0	17.784
197839	382895	17.955	0.755	17.199	0	17.835
197839	382932	18.005	0.806	17.199	0	17.902
197839	382969	18.047	0.847	17.199	0	17.968

NO2 berekening 2010

197839	383006	18.093	0.894	17.199	0	18.045
197839	383043	18.146	0.947	17.199	0	18.092
197839	383080	18.229	1.03	17.199	0	18.083
197839	383117	18.359	1.159	17.199	0	18.134
197839	383154	18.536	1.336	17.199	0	18.349
197839	383191	18.701	1.502	17.199	0	18.58
197839	383228	18.789	1.59	17.199	0	18.809
197839	383265	18.887	1.688	17.199	0	19.041
197839	383302	18.967	1.768	17.199	0	19.198
197839	383339	19.081	1.882	17.199	0	19.439
197839	383376	19.21	2.011	17.199	0	19.605
197839	383413	19.339	2.139	17.199	0	19.675
197839	383450	19.498	2.298	17.199	0	19.594
197839	383487	19.589	2.39	17.199	0	19.436
197839	383524	19.538	2.339	17.199	0	19.194
197839	383561	19.431	2.232	17.199	0	18.879
197839	383598	19.32	2.12	17.199	0	18.626
197839	383635	19.187	1.988	17.199	0	18.449
197839	383672	19.029	1.83	17.199	0	18.326
197839	383709	18.878	1.679	17.199	0	18.252
197839	383746	18.762	1.562	17.199	0	18.21
197839	383783	18.668	1.469	17.199	0	18.16
197839	383820	18.582	1.383	17.199	0	18.094
197876	382377	17.554	0.355	17.199	0	17.634
197876	382414	17.577	0.377	17.199	0	17.652
197876	382451	17.6	0.401	17.199	0	17.667
197876	382488	17.623	0.424	17.199	0	17.676
197876	382525	17.648	0.448	17.199	0	17.683
197876	382562	17.671	0.471	17.199	0	17.689
197876	382599	17.691	0.492	17.199	0	17.694
197876	382636	17.708	0.509	17.199	0	17.693
197876	382673	17.723	0.524	17.199	0	17.686
197876	382710	17.741	0.542	17.199	0	17.679
197876	382747	17.763	0.564	17.199	0	17.68
197876	382784	17.794	0.594	17.199	0	17.694
197876	382821	17.835	0.636	17.199	0	17.724
197876	382858	17.882	0.683	17.199	0	17.769
197876	382895	17.928	0.729	17.199	0	17.827
197876	382932	17.966	0.767	17.199	0	17.885
197876	382969	18.004	0.804	17.199	0	17.947
197876	383006	18.052	0.853	17.199	0	18.008
197876	383043	18.107	0.908	17.199	0	18.02
197876	383080	18.204	1.005	17.199	0	18.021
197876	383117	18.325	1.126	17.199	0	18.108
197876	383154	18.488	1.289	17.199	0	18.312
197876	383191	18.621	1.422	17.199	0	18.504
197876	383228	18.696	1.497	17.199	0	18.707
197876	383265	18.78	1.581	17.199	0	18.912
197876	383302	18.85	1.651	17.199	0	19.044
197876	383339	18.927	1.728	17.199	0	19.219
197876	383376	19.041	1.842	17.199	0	19.399
197876	383413	19.135	1.936	17.199	0	19.483
197876	383450	19.25	2.051	17.199	0	19.472
197876	383487	19.365	2.166	17.199	0	19.356
197876	383524	19.398	2.199	17.199	0	19.206
197876	383561	19.328	2.129	17.199	0	18.983
197876	383598	19.23	2.031	17.199	0	18.715
197876	383635	19.133	1.934	17.199	0	18.505
197876	383672	19.023	1.824	17.199	0	18.353
197876	383709	18.891	1.692	17.199	0	18.242
197876	383746	18.757	1.558	17.199	0	18.167
197876	383783	18.648	1.449	17.199	0	18.125
197876	383820	18.563	1.364	17.199	0	18.09

NO2 berekening 2010

197913	382377	17.56	0.361	17.199	0	17.614
197913	382414	17.58	0.38	17.199	0	17.622
197913	382451	17.6	0.4	17.199	0	17.628
197913	382488	17.619	0.42	17.199	0	17.632
197913	382525	17.638	0.438	17.199	0	17.638
197913	382562	17.652	0.453	17.199	0	17.639
197913	382599	17.665	0.466	17.199	0	17.635
197913	382636	17.678	0.479	17.199	0	17.628
197913	382673	17.694	0.495	17.199	0	17.624
197913	382710	17.714	0.515	17.199	0	17.628
197913	382747	17.741	0.542	17.199	0	17.643
197913	382784	17.777	0.578	17.199	0	17.671
197913	382821	17.819	0.619	17.199	0	17.71
197913	382858	17.858	0.659	17.199	0	17.76
197913	382895	17.894	0.695	17.199	0	17.812
197913	382932	17.924	0.725	17.199	0	17.861
197913	382969	17.967	0.768	17.199	0	17.919
197913	383006	18.011	0.812	17.199	0	17.952
197913	383043	18.076	0.877	17.199	0	17.95
197913	383080	18.171	0.972	17.199	0	17.968
197913	383117	18.286	1.087	17.199	0	18.085
197913	383154	18.431	1.231	17.199	0	18.262
197913	383191	18.537	1.338	17.199	0	18.426
197913	383228	18.602	1.403	17.199	0	18.605
197913	383265	18.674	1.474	17.199	0	18.785
197913	383302	18.737	1.538	17.199	0	18.903
197913	383339	18.789	1.59	17.199	0	19.024
197913	383376	18.887	1.687	17.199	0	19.205
197913	383413	18.968	1.769	17.199	0	19.294
197913	383450	19.045	1.846	17.199	0	19.323
197913	383487	19.143	1.943	17.199	0	19.256
197913	383524	19.219	2.02	17.199	0	19.142
197913	383561	19.213	2.014	17.199	0	19.001
197913	383598	19.138	1.939	17.199	0	18.799
197913	383635	19.05	1.851	17.199	0	18.571
197913	383672	18.967	1.768	17.199	0	18.396
197913	383709	18.875	1.676	17.199	0	18.265
197913	383746	18.766	1.566	17.199	0	18.166
197913	383783	18.648	1.449	17.199	0	18.093
197913	383820	18.546	1.347	17.199	0	18.049
197950	382377	17.56	0.361	17.199	0	17.582
197950	382414	17.577	0.377	17.199	0	17.585
197950	382451	17.593	0.393	17.199	0	17.59
197950	382488	17.606	0.407	17.199	0	17.593
197950	382525	17.617	0.418	17.199	0	17.591
197950	382562	17.628	0.428	17.199	0	17.586
197950	382599	17.639	0.44	17.199	0	17.58
197950	382636	17.653	0.454	17.199	0	17.578
197950	382673	17.672	0.472	17.199	0	17.585
197950	382710	17.696	0.497	17.199	0	17.6
197950	382747	17.727	0.528	17.199	0	17.625
197950	382784	17.763	0.564	17.199	0	17.659
197950	382821	17.797	0.598	17.199	0	17.702
197950	382858	17.83	0.631	17.199	0	17.748
197950	382895	17.856	0.657	17.199	0	17.787
197950	382932	17.89	0.691	17.199	0	17.836
197950	382969	17.93	0.731	17.199	0	17.88
197950	383006	17.975	0.776	17.199	0	17.891
197950	383043	18.048	0.849	17.199	0	17.891
197950	383080	18.134	0.935	17.199	0	17.926
197950	383117	18.243	1.044	17.199	0	18.058
197950	383154	18.369	1.169	17.199	0	18.206
197950	383191	18.454	1.255	17.199	0	18.347

NO2 berekening 2010

197950	383228	18.511	1.311	17.199	0	18.505
197950	383265	18.573	1.373	17.199	0	18.664
197950	383302	18.631	1.432	17.199	0	18.774
197950	383339	18.667	1.468	17.199	0	18.859
197950	383376	18.745	1.546	17.199	0	19.023
197950	383413	18.821	1.621	17.199	0	19.117
197950	383450	18.881	1.681	17.199	0	19.166
197950	383487	18.951	1.752	17.199	0	19.145
197950	383524	19.027	1.828	17.199	0	19.054
197950	383561	19.072	1.873	17.199	0	18.955
197950	383598	19.042	1.843	17.199	0	18.822
197950	383635	18.968	1.769	17.199	0	18.639
197950	383672	18.891	1.692	17.199	0	18.445
197950	383709	18.819	1.62	17.199	0	18.297
197950	383746	18.742	1.543	17.199	0	18.185
197950	383783	18.651	1.452	17.199	0	18.098
197950	383820	18.549	1.35	17.199	0	18.029
197987	382377	17.555	0.356	17.199	0	17.549
197987	382414	17.567	0.368	17.199	0	17.552
197987	382451	17.577	0.378	17.199	0	17.553
197987	382488	17.586	0.387	17.199	0	17.55
197987	382525	17.595	0.395	17.199	0	17.544
197987	382562	17.605	0.406	17.199	0	17.539
197987	382599	17.618	0.419	17.199	0	17.539
197987	382636	17.634	0.435	17.199	0	17.547
197987	382673	17.656	0.457	17.199	0	17.562
197987	382710	17.683	0.484	17.199	0	17.584
197987	382747	17.714	0.515	17.199	0	17.614
197987	382784	17.744	0.545	17.199	0	17.651
197987	382821	17.774	0.575	17.199	0	17.693
197987	382858	17.797	0.598	17.199	0	17.725
197987	382895	17.823	0.624	17.199	0	17.765
197987	382932	17.859	0.66	17.199	0	17.808
197987	382969	17.895	0.696	17.199	0	17.832
197987	383006	17.946	0.746	17.199	0	17.833
197987	383043	18.019	0.82	17.199	0	17.843
197987	383080	18.095	0.896	17.199	0	17.895
197987	383117	18.2	1	17.199	0	18.027
197987	383154	18.305	1.106	17.199	0	18.149
197987	383191	18.375	1.176	17.199	0	18.272
197987	383228	18.425	1.226	17.199	0	18.412
197987	383265	18.479	1.279	17.199	0	18.552
197987	383302	18.532	1.333	17.199	0	18.655
197987	383339	18.56	1.361	17.199	0	18.718
197987	383376	18.619	1.42	17.199	0	18.852
197987	383413	18.689	1.49	17.199	0	18.958
197987	383450	18.743	1.544	17.199	0	19.012
197987	383487	18.792	1.592	17.199	0	19.022
197987	383524	18.854	1.655	17.199	0	18.967
197987	383561	18.911	1.712	17.199	0	18.879
197987	383598	18.93	1.731	17.199	0	18.789
197987	383635	18.887	1.688	17.199	0	18.664
197987	383672	18.819	1.619	17.199	0	18.5
197987	383709	18.751	1.551	17.199	0	18.335
197987	383746	18.689	1.489	17.199	0	18.21
197987	383783	18.624	1.424	17.199	0	18.112
197987	383820	18.548	1.348	17.199	0	18.035
198024	382377	17.544	0.345	17.199	0	17.52
198024	382414	17.551	0.352	17.199	0	17.518
198024	382451	17.558	0.359	17.199	0	17.513
198024	382488	17.566	0.366	17.199	0	17.507
198024	382525	17.575	0.376	17.199	0	17.504
198024	382562	17.587	0.387	17.199	0	17.506

NO2 berekening 2010

198024	382599	17.601	0.402	17.199	0	17.515
198024	382636	17.621	0.421	17.199	0	17.529
198024	382673	17.645	0.446	17.199	0	17.549
198024	382710	17.672	0.473	17.199	0	17.575
198024	382747	17.698	0.499	17.199	0	17.606
198024	382784	17.724	0.525	17.199	0	17.644
198024	382821	17.745	0.546	17.199	0	17.672
198024	382858	17.766	0.566	17.199	0	17.704
198024	382895	17.796	0.597	17.199	0	17.741
198024	382932	17.829	0.63	17.199	0	17.773
198024	382969	17.865	0.665	17.199	0	17.781
198024	383006	17.921	0.721	17.199	0	17.783
198024	383043	17.987	0.788	17.199	0	17.801
198024	383080	18.059	0.86	17.199	0	17.871
198024	383117	18.155	0.955	17.199	0	17.993
198024	383154	18.244	1.044	17.199	0	18.093
198024	383191	18.301	1.102	17.199	0	18.202
198024	383228	18.345	1.146	17.199	0	18.325
198024	383265	18.392	1.193	17.199	0	18.45
198024	383302	18.441	1.242	17.199	0	18.546
198024	383339	18.485	1.266	17.199	0	18.599
198024	383376	18.507	1.308	17.199	0	18.698
198024	383413	18.571	1.372	17.199	0	18.813
198024	383450	18.622	1.423	17.199	0	18.866
198024	383487	18.661	1.462	17.199	0	18.896
198024	383524	18.706	1.507	17.199	0	18.872
198024	383561	18.756	1.557	17.199	0	18.8
198024	383598	18.799	1.599	17.199	0	18.727
198024	383635	18.797	1.598	17.199	0	18.642
198024	383672	18.749	1.55	17.199	0	18.527
198024	383709	18.686	1.487	17.199	0	18.379
198024	383746	18.627	1.427	17.199	0	18.237
198024	383783	18.573	1.374	17.199	0	18.132
198024	383820	18.518	1.319	17.199	0	18.047
198061	382377	17.528	0.329	17.199	0	17.487
198061	382414	17.533	0.334	17.199	0	17.481
198061	382451	17.54	0.341	17.199	0	17.476
198061	382488	17.549	0.35	17.199	0	17.474
198061	382525	17.559	0.36	17.199	0	17.478
198061	382562	17.573	0.373	17.199	0	17.487
198061	382599	17.59	0.391	17.199	0	17.5
198061	382636	17.611	0.412	17.199	0	17.518
198061	382673	17.635	0.436	17.199	0	17.54
198061	382710	17.657	0.458	17.199	0	17.568
198061	382747	17.681	0.481	17.199	0	17.601
198061	382784	17.701	0.501	17.199	0	17.627
198061	382821	17.717	0.518	17.199	0	17.652
198061	382858	17.741	0.542	17.199	0	17.683
198061	382895	17.771	0.571	17.199	0	17.715
198061	382932	17.8	0.601	17.199	0	17.733
198061	382969	17.84	0.64	17.199	0	17.735
198061	383006	17.897	0.698	17.199	0	17.742
198061	383043	17.954	0.755	17.199	0	17.766
198061	383080	18.023	0.824	17.199	0	17.85
198061	383117	18.109	0.91	17.199	0	17.954
198061	383154	18.185	0.985	17.199	0	18.04
198061	383191	18.232	1.033	17.199	0	18.136
198061	383228	18.272	1.073	17.199	0	18.245
198061	383265	18.313	1.114	17.199	0	18.357
198061	383302	18.357	1.158	17.199	0	18.446
198061	383339	18.38	1.181	17.199	0	18.494
198061	383376	18.409	1.21	17.199	0	18.564
198061	383413	18.465	1.265	17.199	0	18.679

NO2 berekening 2010

198061	383450	18.513	1.314	17.199	0	18.734
198061	383487	18.551	1.351	17.199	0	18.773
198061	383524	18.581	1.382	17.199	0	18.772
198061	383561	18.623	1.423	17.199	0	18.727
198061	383598	18.663	1.464	17.199	0	18.656
198061	383635	18.69	1.491	17.199	0	18.594
198061	383672	18.675	1.475	17.199	0	18.512
198061	383709	18.626	1.427	17.199	0	18.405
198061	383746	18.57	1.37	17.199	0	18.273
198061	383783	18.517	1.318	17.199	0	18.153
198061	383820	18.471	1.272	17.199	0	18.062
198098	382377	17.512	0.312	17.199	0	17.454
198098	382414	17.518	0.319	17.199	0	17.45
198098	382451	17.526	0.326	17.199	0	17.449
198098	382488	17.535	0.336	17.199	0	17.453
198098	382525	17.547	0.348	17.199	0	17.462
198098	382562	17.563	0.363	17.199	0	17.474
198098	382599	17.581	0.382	17.199	0	17.491
198098	382636	17.602	0.403	17.199	0	17.51
198098	382673	17.622	0.423	17.199	0	17.534
198098	382710	17.643	0.443	17.199	0	17.564
198098	382747	17.661	0.462	17.199	0	17.589
198098	382784	17.675	0.476	17.199	0	17.607
198098	382821	17.693	0.494	17.199	0	17.634
198098	382858	17.719	0.52	17.199	0	17.662
198098	382895	17.746	0.547	17.199	0	17.686
198098	382932	17.775	0.576	17.199	0	17.692
198098	382969	17.818	0.619	17.199	0	17.694
198098	383006	17.872	0.673	17.199	0	17.706
198098	383043	17.922	0.723	17.199	0	17.739
198098	383080	17.989	0.79	17.199	0	17.829
198098	383117	18.065	0.866	17.199	0	17.915
198098	383154	18.129	0.929	17.199	0	17.99
198098	383191	18.169	0.97	17.199	0	18.074
198098	383228	18.205	1.005	17.199	0	18.171
198098	383265	18.241	1.042	17.199	0	18.272
198098	383302	18.281	1.082	17.199	0	18.355
198098	383339	18.303	1.104	17.199	0	18.402
198098	383376	18.323	1.124	17.199	0	18.45
198098	383413	18.369	1.17	17.199	0	18.554
198098	383450	18.415	1.216	17.199	0	18.617
198098	383487	18.452	1.253	17.199	0	18.654
198098	383524	18.477	1.278	17.199	0	18.672
198098	383561	18.507	1.308	17.199	0	18.649
198098	383598	18.542	1.343	17.199	0	18.592
198098	383635	18.575	1.376	17.199	0	18.531
198098	383672	18.589	1.39	17.199	0	18.475
198098	383709	18.564	1.365	17.199	0	18.398
198098	383746	18.517	1.318	17.199	0	18.3
198098	383783	18.467	1.267	17.199	0	18.182
198098	383820	18.42	1.221	17.199	0	18.078
198135	382377	17.499	0.299	17.199	0	17.427
198135	382414	17.505	0.306	17.199	0	17.427
198135	382451	17.514	0.315	17.199	0	17.432
198135	382488	17.525	0.325	17.199	0	17.44
198135	382525	17.538	0.339	17.199	0	17.451
198135	382562	17.555	0.356	17.199	0	17.466
198135	382599	17.574	0.374	17.199	0	17.484
198135	382636	17.591	0.392	17.199	0	17.505
198135	382673	17.609	0.41	17.199	0	17.531
198135	382710	17.626	0.427	17.199	0	17.555
198135	382747	17.639	0.44	17.199	0	17.57
198135	382784	17.653	0.454	17.199	0	17.591

NO2 berekening 2010

198135	382821	17.674	0.475	17.199	0	17.615
198135	382858	17.698	0.499	17.199	0	17.64
198135	382895	17.723	0.523	17.199	0	17.653
198135	382932	17.754	0.555	17.199	0	17.655
198135	382969	17.799	0.6	17.199	0	17.661
198135	383006	17.846	0.646	17.199	0	17.675
198135	383043	17.892	0.692	17.199	0	17.719
198135	383080	17.956	0.757	17.199	0	17.806
198135	383117	18.022	0.823	17.199	0	17.875
198135	383154	18.076	0.877	17.199	0	17.943
198135	383191	18.111	0.912	17.199	0	18.018
198135	383228	18.143	0.944	17.199	0	18.105
198135	383265	18.175	0.976	17.199	0	18.195
198135	383302	18.211	1.012	17.199	0	18.272
198135	383339	18.234	1.034	17.199	0	18.318
198135	383376	18.248	1.049	17.199	0	18.352
198135	383413	18.284	1.084	17.199	0	18.438
198135	383450	18.327	1.128	17.199	0	18.512
198135	383487	18.363	1.163	17.199	0	18.545
198135	383524	18.389	1.189	17.199	0	18.575
198135	383561	18.408	1.209	17.199	0	18.567
198135	383598	18.437	1.238	17.199	0	18.53
198135	383635	18.466	1.266	17.199	0	18.47
198135	383672	18.492	1.293	17.199	0	18.424
198135	383709	18.494	1.295	17.199	0	18.369
198135	383746	18.465	1.265	17.199	0	18.298
198135	383783	18.421	1.222	17.199	0	18.207
198135	383820	18.375	1.176	17.199	0	18.102
198172	382377	17.487	0.288	17.199	0	17.408
198172	382414	17.495	0.296	17.199	0	17.413
198172	382451	17.505	0.305	17.199	0	17.42
198172	382488	17.517	0.318	17.199	0	17.431
198172	382525	17.532	0.333	17.199	0	17.445
198172	382562	17.548	0.349	17.199	0	17.461
198172	382599	17.564	0.365	17.199	0	17.479
198172	382636	17.579	0.38	17.199	0	17.502
198172	382673	17.596	0.396	17.199	0	17.525
198172	382710	17.607	0.408	17.199	0	17.538
198172	382747	17.618	0.419	17.199	0	17.554
198172	382784	17.635	0.436	17.199	0	17.575
198172	382821	17.657	0.458	17.199	0	17.597
198172	382858	17.678	0.479	17.199	0	17.616
198172	382895	17.702	0.503	17.199	0	17.62
198172	382932	17.737	0.537	17.199	0	17.623
198172	382969	17.78	0.581	17.199	0	17.632
198172	383006	17.819	0.62	17.199	0	17.649
198172	383043	17.864	0.665	17.199	0	17.703
198172	383080	17.924	0.725	17.199	0	17.781
198172	383117	17.981	0.782	17.199	0	17.838
198172	383154	18.028	0.829	17.199	0	17.899
198172	383191	18.058	0.858	17.199	0	17.967
198172	383228	18.087	0.888	17.199	0	18.045
198172	383265	18.116	0.917	17.199	0	18.126
198172	383302	18.148	0.948	17.199	0	18.197
198172	383339	18.17	0.971	17.199	0	18.243
198172	383376	18.181	0.982	17.199	0	18.269
198172	383413	18.208	1.009	17.199	0	18.335
198172	383450	18.248	1.049	17.199	0	18.415
198172	383487	18.281	1.082	17.199	0	18.448
198172	383524	18.309	1.11	17.199	0	18.478
198172	383561	18.325	1.126	17.199	0	18.487
198172	383598	18.345	1.146	17.199	0	18.465
198172	383635	18.371	1.171	17.199	0	18.419

NO2 berekening 2010

198172	383672	18.395	1.196	17.199	0	18.368
198172	383709	18.414	1.215	17.199	0	18.329
198172	383746	18.407	1.208	17.199	0	18.275
198172	383783	18.375	1.176	17.199	0	18.21
198172	383820	18.335	1.136	17.199	0	18.125

NO2 - Toe
 kolom 1 : x-coördi
 kolom 2 : y-coördi
 kolom 3 : gemiddel
 kolom 4 : gemiddel
 kolom 5 : gemiddel
 kolom 6 : gemiddel
 kolom 7 : 12: ber

en:
 p de getalli
 naar recept
 naar recept
 de concentr
 de concentr
 de concentr
 d aantal ov
 ekende waar

en:
 rpunt
 rpunt
 atie (bro
 atie (all
 atie (all
 erschrijd
 den voor

n + GCN) o
 een bron)
 een GCN) o
 ingen van
 fe jaar va

er 5 jaar
 over 5 jaa
 ver 5 jaar
 de vuursem-g
 renswaarde
 n de 5 jir
 en

NO2 berekening 2020

X	Y	Totaal	bron	GCN	N-norm	GCN/punt
Kolomno:		referentie	jaar:	2020		
1	2	3	4	5	6	7
196692	382377	13.118	0.318	12.799	0	13.098
196692	382414	13.129	0.33	12.799	0	13.101
196692	382451	13.141	0.342	12.799	0	13.099
196692	382488	13.153	0.354	12.799	0	13.101
196692	382525	13.168	0.369	12.799	0	13.115
196692	382562	13.189	0.39	12.799	0	13.14
196692	382599	13.215	0.416	12.799	0	13.165
196692	382636	13.241	0.441	12.799	0	13.181
196692	382673	13.263	0.464	12.799	0	13.193
196692	382710	13.295	0.495	12.799	0	13.207
196692	382747	13.331	0.532	12.799	0	13.22
196692	382784	13.358	0.558	12.799	0	13.222
196692	382821	13.376	0.577	12.799	0	13.215
196692	382858	13.387	0.587	12.799	0	13.211
196692	382895	13.391	0.591	12.799	0	13.208
196692	382932	13.398	0.599	12.799	0	13.203
196692	382969	13.392	0.592	12.799	0	13.187
196692	383006	13.351	0.551	12.799	0	13.147
196692	383043	13.282	0.483	12.799	0	13.095
196692	383080	13.221	0.422	12.799	0	13.058
196692	383117	13.181	0.382	12.799	0	13.035
196692	383154	13.144	0.344	12.799	0	13.019
196692	383191	13.108	0.308	12.799	0	13.015
196692	383228	13.08	0.281	12.799	0	13.022
196692	383265	13.061	0.262	12.799	0	13.026
196692	383302	13.05	0.251	12.799	0	13.017
196692	383339	13.043	0.244	12.799	0	13
196692	383376	13.038	0.238	12.799	0	12.981
196692	383413	13.035	0.236	12.799	0	12.963
196692	383450	13.034	0.234	12.799	0	12.951
196692	383487	13.035	0.236	12.799	0	12.948
196692	383524	13.044	0.245	12.799	0	12.952
196692	383561	13.057	0.258	12.799	0	12.964
196692	383598	13.064	0.264	12.799	0	12.983
196692	383635	13.063	0.263	12.799	0	13.002
196692	383672	13.06	0.261	12.799	0	13.014
196692	383709	13.056	0.257	12.799	0	13.011
196692	383746	13.046	0.246	12.799	0	12.999
196692	383783	13.033	0.234	12.799	0	12.983
196692	383820	13.024	0.224	12.799	0	12.973
196729	382377	13.122	0.323	12.799	0	13.105
196729	382414	13.135	0.335	12.799	0	13.117
196729	382451	13.147	0.348	12.799	0	13.122
196729	382488	13.16	0.361	12.799	0	13.12
196729	382525	13.174	0.374	12.799	0	13.123
196729	382562	13.191	0.391	12.799	0	13.14
196729	382599	13.215	0.415	12.799	0	13.168
196729	382636	13.244	0.445	12.799	0	13.194
196729	382673	13.271	0.472	12.799	0	13.21
196729	382710	13.298	0.498	12.799	0	13.223
196729	382747	13.336	0.537	12.799	0	13.24
196729	382784	13.373	0.573	12.799	0	13.25
196729	382821	13.397	0.598	12.799	0	13.246
196729	382858	13.414	0.614	12.799	0	13.239
196729	382895	13.42	0.62	12.799	0	13.234
196729	382932	13.426	0.626	12.799	0	13.23
196729	382969	13.427	0.628	12.799	0	13.218
196729	383006	13.395	0.595	12.799	0	13.183
196729	383043	13.326	0.526	12.799	0	13.127
196729	383080	13.254	0.454	12.799	0	13.08

NO2 berekening 2020

196729	383117	13.206	0.407	12.799	0	13.053
196729	383154	13.166	0.366	12.799	0	13.034
196729	383191	13.126	0.326	12.799	0	13.028
196729	383228	13.095	0.296	12.799	0	13.034
196729	383265	13.075	0.275	12.799	0	13.037
196729	383302	13.062	0.263	12.799	0	13.027
196729	383339	13.055	0.255	12.799	0	13.009
196729	383376	13.049	0.25	12.799	0	12.988
196729	383413	13.047	0.247	12.799	0	12.97
196729	383450	13.046	0.246	12.799	0	12.96
196729	383487	13.05	0.25	12.799	0	12.959
196729	383524	13.062	0.262	12.799	0	12.966
196729	383561	13.074	0.275	12.799	0	12.983
196729	383598	13.077	0.277	12.799	0	13.004
196729	383635	13.074	0.275	12.799	0	13.023
196729	383672	13.071	0.271	12.799	0	13.025
196729	383709	13.062	0.263	12.799	0	13.016
196729	383746	13.048	0.249	12.799	0	13
196729	383783	13.037	0.238	12.799	0	12.985
196729	383820	13.028	0.229	12.799	0	12.979
196766	382377	13.121	0.321	12.799	0	13.101
196766	382414	13.138	0.339	12.799	0	13.124
196766	382451	13.153	0.354	12.799	0	13.139
196766	382488	13.167	0.367	12.799	0	13.145
196766	382525	13.182	0.382	12.799	0	13.144
196766	382562	13.197	0.397	12.799	0	13.148
196766	382599	13.216	0.417	12.799	0	13.168
196766	382636	13.244	0.444	12.799	0	13.199
196766	382673	13.276	0.477	12.799	0	13.226
196766	382710	13.305	0.506	12.799	0	13.242
196766	382747	13.339	0.539	12.799	0	13.258
196766	382784	13.382	0.583	12.799	0	13.275
196766	382821	13.417	0.618	12.799	0	13.279
196766	382858	13.44	0.64	12.799	0	13.271
196766	382895	13.452	0.652	12.799	0	13.264
196766	382932	13.456	0.656	12.799	0	13.259
196766	382969	13.462	0.663	12.799	0	13.25
196766	383006	13.441	0.641	12.799	0	13.221
196766	383043	13.374	0.575	12.799	0	13.163
196766	383080	13.292	0.492	12.799	0	13.107
196766	383117	13.235	0.436	12.799	0	13.074
196766	383154	13.19	0.391	12.799	0	13.051
196766	383191	13.146	0.347	12.799	0	13.043
196766	383228	13.111	0.312	12.799	0	13.048
196766	383265	13.089	0.289	12.799	0	13.05
196766	383302	13.075	0.276	12.799	0	13.039
196766	383339	13.067	0.268	12.799	0	13.019
196766	383376	13.062	0.262	12.799	0	12.996
196766	383413	13.06	0.26	12.799	0	12.979
196766	383450	13.059	0.26	12.799	0	12.97
196766	383487	13.067	0.267	12.799	0	12.972
196766	383524	13.081	0.282	12.799	0	12.984
196766	383561	13.09	0.291	12.799	0	13.006
196766	383598	13.09	0.29	12.799	0	13.028
196766	383635	13.086	0.287	12.799	0	13.04
196766	383672	13.08	0.28	12.799	0	13.034
196766	383709	13.066	0.267	12.799	0	13.018
196766	383746	13.053	0.253	12.799	0	13
196766	383783	13.042	0.243	12.799	0	12.992
196766	383820	13.032	0.233	12.799	0	12.985
196803	382377	13.116	0.316	12.799	0	13.092
196803	382414	13.136	0.337	12.799	0	13.119
196803	382451	13.157	0.357	12.799	0	13.145

NO2 berekening 2020

196803	382488	13.173	0.374	12.799	0	13.163
196803	382525	13.189	0.39	12.799	0	13.17
196803	382562	13.205	0.406	12.799	0	13.17
196803	382599	13.222	0.423	12.799	0	13.176
196803	382636	13.245	0.445	12.799	0	13.199
196803	382673	13.277	0.477	12.799	0	13.234
196803	382710	13.312	0.513	12.799	0	13.261
196803	382747	13.345	0.546	12.799	0	13.279
196803	382784	13.387	0.587	12.799	0	13.298
196803	382821	13.433	0.634	12.799	0	13.312
196803	382858	13.465	0.666	12.799	0	13.309
196803	382895	13.485	0.685	12.799	0	13.299
196803	382932	13.49	0.691	12.799	0	13.281
196803	382969	13.497	0.697	12.799	0	13.284
196803	383006	13.487	0.688	12.799	0	13.26
196803	383043	13.427	0.628	12.799	0	13.205
196803	383080	13.337	0.537	12.799	0	13.139
196803	383117	13.268	0.468	12.799	0	13.097
196803	383154	13.217	0.418	12.799	0	13.07
196803	383191	13.168	0.369	12.799	0	13.058
196803	383228	13.129	0.33	12.799	0	13.063
196803	383265	13.104	0.305	12.799	0	13.064
196803	383302	13.09	0.29	12.799	0	13.051
196803	383339	13.081	0.281	12.799	0	13.029
196803	383376	13.076	0.276	12.799	0	13.005
196803	383413	13.074	0.274	12.799	0	12.988
196803	383450	13.075	0.276	12.799	0	12.982
196803	383487	13.087	0.287	12.799	0	12.988
196803	383524	13.102	0.302	12.799	0	13.006
196803	383561	13.106	0.307	12.799	0	13.03
196803	383598	13.103	0.304	12.799	0	13.051
196803	383635	13.098	0.298	12.799	0	13.053
196803	383672	13.086	0.286	12.799	0	13.039
196803	383709	13.07	0.271	12.799	0	13.018
196803	383746	13.058	0.259	12.799	0	13.006
196803	383783	13.047	0.247	12.799	0	12.999
196803	383820	13.036	0.237	12.799	0	12.982
196840	382377	13.109	0.31	12.799	0	13.085
196840	382414	13.13	0.331	12.799	0	13.108
196840	382451	13.154	0.354	12.799	0	13.138
196840	382488	13.176	0.377	12.799	0	13.168
196840	382525	13.196	0.397	12.799	0	13.19
196840	382562	13.214	0.414	12.799	0	13.199
196840	382599	13.232	0.433	12.799	0	13.2
196840	382636	13.251	0.452	12.799	0	13.208
196840	382673	13.277	0.478	12.799	0	13.235
196840	382710	13.314	0.515	12.799	0	13.273
196840	382747	13.354	0.554	12.799	0	13.301
196840	382784	13.392	0.592	12.799	0	13.321
196840	382821	13.442	0.643	12.799	0	13.342
196840	382858	13.488	0.689	12.799	0	13.35
196840	382895	13.517	0.718	12.799	0	13.339
196840	382932	13.529	0.73	12.799	0	13.329
196840	382969	13.533	0.734	12.799	0	13.32
196840	383006	13.534	0.734	12.799	0	13.302
196840	383043	13.485	0.686	12.799	0	13.252
196840	383080	13.389	0.589	12.799	0	13.177
196840	383117	13.305	0.506	12.799	0	13.124
196840	383154	13.247	0.448	12.799	0	13.092
196840	383191	13.193	0.393	12.799	0	13.076
196840	383228	13.149	0.349	12.799	0	13.078
196840	383265	13.121	0.321	12.799	0	13.079
196840	383302	13.105	0.306	12.799	0	13.064

NO2 berekening 2020

196840	383339	13.096	0.296	12.799	0	13.04
196840	383376	13.091	0.291	12.799	0	13.015
196840	383413	13.089	0.29	12.799	0	12.999
196840	383450	13.094	0.295	12.799	0	12.996
196840	383487	13.11	0.311	12.799	0	13.008
196840	383524	13.122	0.323	12.799	0	13.032
196840	383561	13.121	0.322	12.799	0	13.058
196840	383598	13.117	0.317	12.799	0	13.07
196840	383635	13.107	0.308	12.799	0	13.061
196840	383672	13.09	0.291	12.799	0	13.04
196840	383709	13.076	0.276	12.799	0	13.022
196840	383746	13.063	0.264	12.799	0	13.014
196840	383783	13.051	0.252	12.799	0	12.997
196840	383820	13.04	0.241	12.799	0	12.972
196877	382377	13.106	0.306	12.799	0	13.082
196877	382414	13.124	0.324	12.799	0	13.101
196877	382451	13.146	0.347	12.799	0	13.126
196877	382488	13.172	0.373	12.799	0	13.159
196877	382525	13.198	0.399	12.799	0	13.193
196877	382562	13.221	0.422	12.799	0	13.22
196877	382599	13.241	0.442	12.799	0	13.232
196877	382636	13.262	0.462	12.799	0	13.234
196877	382673	13.284	0.484	12.799	0	13.245
196877	382710	13.315	0.515	12.799	0	13.277
196877	382747	13.357	0.558	12.799	0	13.317
196877	382784	13.4	0.601	12.799	0	13.346
196877	382821	13.447	0.647	12.799	0	13.37
196877	382858	13.504	0.705	12.799	0	13.389
196877	382895	13.547	0.748	12.799	0	13.387
196877	382932	13.57	0.77	12.799	0	13.372
196877	382969	13.574	0.775	12.799	0	13.36
196877	383006	13.578	0.779	12.799	0	13.345
196877	383043	13.546	0.747	12.799	0	13.302
196877	383080	13.449	0.65	12.799	0	13.223
196877	383117	13.349	0.549	12.799	0	13.155
196877	383154	13.281	0.482	12.799	0	13.116
196877	383191	13.22	0.421	12.799	0	13.095
196877	383228	13.17	0.371	12.799	0	13.096
196877	383265	13.139	0.34	12.799	0	13.095
196877	383302	13.122	0.322	12.799	0	13.078
196877	383339	13.112	0.313	12.799	0	13.051
196877	383376	13.108	0.308	12.799	0	13.026
196877	383413	13.107	0.308	12.799	0	13.012
196877	383450	13.117	0.318	12.799	0	13.014
196877	383487	13.135	0.335	12.799	0	13.033
196877	383524	13.141	0.342	12.799	0	13.062
196877	383561	13.137	0.338	12.799	0	13.085
196877	383598	13.129	0.33	12.799	0	13.084
196877	383635	13.113	0.314	12.799	0	13.064
196877	383672	13.096	0.296	12.799	0	13.041
196877	383709	13.082	0.282	12.799	0	13.03
196877	383746	13.068	0.269	12.799	0	13.015
196877	383783	13.056	0.256	12.799	0	12.987
196877	383820	13.045	0.245	12.799	0	12.962
196914	382377	13.107	0.308	12.799	0	13.086
196914	382414	13.121	0.322	12.799	0	13.1
196914	382451	13.14	0.341	12.799	0	13.12
196914	382488	13.164	0.365	12.799	0	13.146
196914	382525	13.193	0.393	12.799	0	13.181
196914	382562	13.222	0.423	12.799	0	13.221
196914	382599	13.249	0.45	12.799	0	13.254
196914	382636	13.272	0.473	12.799	0	13.27
196914	382673	13.296	0.496	12.799	0	13.274

NO2 berekening 2020

196914	382710	13.321	0.521	12.799	0	13.287
196914	382747	13.357	0.558	12.799	0	13.325
196914	382784	13.406	0.606	12.799	0	13.368
196914	382821	13.454	0.655	12.799	0	13.398
196914	382858	13.512	0.712	12.799	0	13.424
196914	382895	13.572	0.772	12.799	0	13.437
196914	382932	13.609	0.81	12.799	0	13.423
196914	382969	13.621	0.822	12.799	0	13.407
196914	383006	13.624	0.824	12.799	0	13.39
196914	383043	13.607	0.808	12.799	0	13.355
196914	383080	13.518	0.718	12.799	0	13.276
196914	383117	13.4	0.6	12.799	0	13.191
196914	383154	13.319	0.52	12.799	0	13.143
196914	383191	13.25	0.451	12.799	0	13.116
196914	383228	13.194	0.395	12.799	0	13.114
196914	383265	13.159	0.359	12.799	0	13.113
196914	383302	13.14	0.34	12.799	0	13.093
196914	383339	13.13	0.33	12.799	0	13.063
196914	383376	13.126	0.326	12.799	0	13.038
196914	383413	13.128	0.329	12.799	0	13.027
196914	383450	13.143	0.344	12.799	0	13.036
196914	383487	13.16	0.36	12.799	0	13.064
196914	383524	13.16	0.36	12.799	0	13.094
196914	383561	13.153	0.353	12.799	0	13.106
196914	383598	13.139	0.339	12.799	0	13.091
196914	383635	13.119	0.319	12.799	0	13.064
196914	383672	13.102	0.303	12.799	0	13.048
196914	383709	13.088	0.288	12.799	0	13.033
196914	383746	13.073	0.274	12.799	0	13.004
196914	383783	13.061	0.262	12.799	0	12.976
196914	383820	13.05	0.251	12.799	0	12.956
196951	382377	13.112	0.313	12.799	0	13.098
196951	382414	13.125	0.325	12.799	0	13.107
196951	382451	13.139	0.34	12.799	0	13.12
196951	382488	13.159	0.359	12.799	0	13.141
196951	382525	13.184	0.385	12.799	0	13.169
196951	382562	13.216	0.416	12.799	0	13.207
196951	382599	13.249	0.45	12.799	0	13.252
196951	382636	13.28	0.481	12.799	0	13.292
196951	382673	13.307	0.508	12.799	0	13.312
196951	382710	13.334	0.534	12.799	0	13.318
196951	382747	13.363	0.563	12.799	0	13.336
196951	382784	13.406	0.606	12.799	0	13.379
196951	382821	13.461	0.662	12.799	0	13.424
196951	382858	13.517	0.718	12.799	0	13.456
196951	382895	13.586	0.787	12.799	0	13.484
196951	382932	13.644	0.845	12.799	0	13.483
196951	382969	13.671	0.872	12.799	0	13.462
196951	383006	13.673	0.874	12.799	0	13.44
196951	383043	13.668	0.868	12.799	0	13.411
196951	383080	13.593	0.794	12.799	0	13.336
196951	383117	13.46	0.661	12.799	0	13.237
196951	383154	13.362	0.563	12.799	0	13.173
196951	383191	13.284	0.485	12.799	0	13.14
196951	383228	13.219	0.42	12.799	0	13.135
196951	383265	13.18	0.38	12.799	0	13.131
196951	383302	13.159	0.36	12.799	0	13.109
196951	383339	13.149	0.35	12.799	0	13.077
196951	383376	13.146	0.347	12.799	0	13.052
196951	383413	13.153	0.353	12.799	0	13.045
196951	383450	13.173	0.374	12.799	0	13.064
196951	383487	13.183	0.384	12.799	0	13.099
196951	383524	13.178	0.378	12.799	0	13.124

NO2 berekening 2020

196951	383561	13.166	0.367	12.799	0	13.12
196951	383598	13.145	0.346	12.799	0	13.092
196951	383635	13.126	0.326	12.799	0	13.07
196951	383672	13.109	0.31	12.799	0	13.054
196951	383709	13.093	0.294	12.799	0	13.024
196951	383746	13.079	0.28	12.799	0	12.992
196951	383783	13.067	0.268	12.799	0	12.969
196951	383820	13.056	0.256	12.799	0	12.954
196988	382377	13.119	0.32	12.799	0	13.115
196988	382414	13.131	0.332	12.799	0	13.123
196988	382451	13.144	0.345	12.799	0	13.132
196988	382488	13.16	0.361	12.799	0	13.144
196988	382525	13.18	0.381	12.799	0	13.164
196988	382562	13.207	0.407	12.799	0	13.194
196988	382599	13.241	0.441	12.799	0	13.235
196988	382636	13.279	0.479	12.799	0	13.287
196988	382673	13.316	0.516	12.799	0	13.335
196988	382710	13.347	0.548	12.799	0	13.361
196988	382747	13.377	0.578	12.799	0	13.37
196988	382784	13.411	0.611	12.799	0	13.391
196988	382821	13.462	0.662	12.799	0	13.441
196988	382858	13.525	0.725	12.799	0	13.488
196988	382895	13.592	0.793	12.799	0	13.524
196988	382932	13.67	0.87	12.799	0	13.544
196988	382969	13.719	0.919	12.799	0	13.527
196988	383006	13.73	0.93	12.799	0	13.499
196988	383043	13.726	0.926	12.799	0	13.468
196988	383080	13.673	0.874	12.799	0	13.403
196988	383117	13.532	0.733	12.799	0	13.29
196988	383154	13.411	0.612	12.799	0	13.209
196988	383191	13.322	0.522	12.799	0	13.167
196988	383228	13.247	0.448	12.799	0	13.156
196988	383265	13.202	0.403	12.799	0	13.151
196988	383302	13.18	0.381	12.799	0	13.125
196988	383339	13.17	0.371	12.799	0	13.09
196988	383376	13.169	0.37	12.799	0	13.067
196988	383413	13.183	0.383	12.799	0	13.069
196988	383450	13.203	0.404	12.799	0	13.1
196988	383487	13.205	0.405	12.799	0	13.137
196988	383524	13.196	0.396	12.799	0	13.148
196988	383561	13.176	0.376	12.799	0	13.125
196988	383598	13.153	0.353	12.799	0	13.095
196988	383635	13.133	0.334	12.799	0	13.077
196988	383672	13.116	0.316	12.799	0	13.045
196988	383709	13.1	0.3	12.799	0	13.01
196988	383746	13.086	0.287	12.799	0	12.983
196988	383783	13.073	0.274	12.799	0	12.967
196988	383820	13.062	0.262	12.799	0	12.959
197025	382377	13.125	0.326	12.799	0	13.125
197025	382414	13.138	0.338	12.799	0	13.139
197025	382451	13.152	0.352	12.799	0	13.15
197025	382488	13.167	0.367	12.799	0	13.16
197025	382525	13.184	0.384	12.799	0	13.173
197025	382562	13.204	0.405	12.799	0	13.192
197025	382599	13.232	0.433	12.799	0	13.223
197025	382636	13.268	0.469	12.799	0	13.266
197025	382673	13.312	0.513	12.799	0	13.324
197025	382710	13.355	0.556	12.799	0	13.383
197025	382747	13.392	0.592	12.799	0	13.417
197025	382784	13.426	0.627	12.799	0	13.429
197025	382821	13.466	0.666	12.799	0	13.456
197025	382858	13.526	0.727	12.799	0	13.512
197025	382895	13.598	0.799	12.799	0	13.562

NO2 berekening 2020

197025	382932	13.68	0.881	12.799	0	13.598
197025	382969	13.758	0.959	12.799	0	13.602
197025	383006	13.791	0.991	12.799	0	13.568
197025	383043	13.786	0.986	12.799	0	13.531
197025	383080	13.754	0.954	12.799	0	13.472
197025	383117	13.616	0.816	12.799	0	13.355
197025	383154	13.468	0.668	12.799	0	13.251
197025	383191	13.363	0.564	12.799	0	13.196
197025	383228	13.277	0.477	12.799	0	13.18
197025	383265	13.226	0.426	12.799	0	13.172
197025	383302	13.202	0.403	12.799	0	13.142
197025	383339	13.194	0.394	12.799	0	13.105
197025	383376	13.196	0.397	12.799	0	13.085
197025	383413	13.217	0.418	12.799	0	13.1
197025	383450	13.232	0.432	12.799	0	13.141
197025	383487	13.226	0.426	12.799	0	13.171
197025	383524	13.209	0.409	12.799	0	13.159
197025	383561	13.183	0.384	12.799	0	13.125
197025	383598	13.161	0.361	12.799	0	13.102
197025	383635	13.141	0.341	12.799	0	13.07
197025	383672	13.123	0.323	12.799	0	13.03
197025	383709	13.107	0.308	12.799	0	13
197025	383746	13.092	0.293	12.799	0	12.982
197025	383783	13.081	0.281	12.799	0	12.974
197025	383820	13.074	0.274	12.799	0	12.974
197062	382377	13.135	0.335	12.799	0	13.136
197062	382414	13.146	0.346	12.799	0	13.149
197062	382451	13.159	0.359	12.799	0	13.164
197062	382488	13.174	0.375	12.799	0	13.18
197062	382525	13.191	0.392	12.799	0	13.193
197062	382562	13.21	0.411	12.799	0	13.206
197062	382599	13.232	0.433	12.799	0	13.225
197062	382636	13.261	0.461	12.799	0	13.255
197062	382673	13.3	0.5	12.799	0	13.301
197062	382710	13.348	0.549	12.799	0	13.366
197062	382747	13.398	0.599	12.799	0	13.437
197062	382784	13.442	0.643	12.799	0	13.48
197062	382821	13.481	0.682	12.799	0	13.497
197062	382858	13.528	0.728	12.799	0	13.53
197062	382895	13.599	0.8	12.799	0	13.592
197062	382932	13.684	0.884	12.799	0	13.645
197062	382969	13.78	0.98	12.799	0	13.676
197062	383006	13.846	1.047	12.799	0	13.652
197062	383043	13.853	1.054	12.799	0	13.604
197062	383080	13.831	1.031	12.799	0	13.546
197062	383117	13.71	0.91	12.799	0	13.429
197062	383154	13.532	0.733	12.799	0	13.298
197062	383191	13.408	0.609	12.799	0	13.228
197062	383228	13.308	0.508	12.799	0	13.204
197062	383265	13.25	0.45	12.799	0	13.193
197062	383302	13.225	0.426	12.799	0	13.158
197062	383339	13.218	0.419	12.799	0	13.12
197062	383376	13.227	0.428	12.799	0	13.108
197062	383413	13.253	0.453	12.799	0	13.14
197062	383450	13.257	0.458	12.799	0	13.186
197062	383487	13.244	0.445	12.799	0	13.195
197062	383524	13.218	0.418	12.799	0	13.16
197062	383561	13.191	0.392	12.799	0	13.129
197062	383598	13.169	0.369	12.799	0	13.097
197062	383635	13.149	0.349	12.799	0	13.053
197062	383672	13.131	0.331	12.799	0	13.018
197062	383709	13.114	0.314	12.799	0	12.998
197062	383746	13.102	0.302	12.799	0	12.991

NO2 berekening 2020

197062	383783	13.095	0.296	12.799	0	12.993
197062	383820	13.092	0.293	12.799	0	12.997
197099	382377	13.145	0.346	12.799	0	13.151
197099	382414	13.157	0.358	12.799	0	13.163
197099	382451	13.17	0.37	12.799	0	13.176
197099	382488	13.183	0.384	12.799	0	13.193
197099	382525	13.199	0.4	12.799	0	13.21
197099	382562	13.219	0.42	12.799	0	13.229
197099	382599	13.24	0.441	12.799	0	13.245
197099	382636	13.265	0.465	12.799	0	13.265
197099	382673	13.294	0.495	12.799	0	13.294
197099	382710	13.335	0.535	12.799	0	13.341
197099	382747	13.388	0.589	12.799	0	13.412
197099	382784	13.447	0.648	12.799	0	13.496
197099	382821	13.499	0.699	12.799	0	13.553
197099	382858	13.544	0.744	12.799	0	13.575
197099	382895	13.598	0.799	12.799	0	13.614
197099	382932	13.682	0.883	12.799	0	13.683
197099	382969	13.782	0.982	12.799	0	13.736
197099	383006	13.884	1.085	12.799	0	13.746
197099	383043	13.924	1.124	12.799	0	13.691
197099	383080	13.903	1.104	12.799	0	13.624
197099	383117	13.81	1.01	12.799	0	13.513
197099	383154	13.607	0.808	12.799	0	13.354
197099	383191	13.457	0.658	12.799	0	13.262
197099	383228	13.339	0.54	12.799	0	13.229
197099	383265	13.273	0.474	12.799	0	13.213
197099	383302	13.249	0.449	12.799	0	13.172
197099	383339	13.245	0.446	12.799	0	13.135
197099	383376	13.265	0.465	12.799	0	13.139
197099	383413	13.286	0.487	12.799	0	13.188
197099	383450	13.279	0.48	12.799	0	13.223
197099	383487	13.256	0.456	12.799	0	13.201
197099	383524	13.225	0.426	12.799	0	13.161
197099	383561	13.2	0.4	12.799	0	13.126
197099	383598	13.177	0.378	12.799	0	13.078
197099	383635	13.157	0.357	12.799	0	13.038
197099	383672	13.138	0.339	12.799	0	13.016
197099	383709	13.126	0.326	12.799	0	13.011
197099	383746	13.12	0.321	12.799	0	13.014
197099	383783	13.117	0.318	12.799	0	13.018
197099	383820	13.115	0.315	12.799	0	13.017
197136	382377	13.151	0.351	12.799	0	13.172
197136	382414	13.165	0.366	12.799	0	13.183
197136	382451	13.181	0.382	12.799	0	13.195
197136	382488	13.197	0.397	12.799	0	13.209
197136	382525	13.212	0.413	12.799	0	13.226
197136	382562	13.229	0.43	12.799	0	13.246
197136	382599	13.249	0.45	12.799	0	13.267
197136	382636	13.274	0.474	12.799	0	13.289
197136	382673	13.301	0.501	12.799	0	13.31
197136	382710	13.333	0.533	12.799	0	13.339
197136	382747	13.375	0.576	12.799	0	13.388
197136	382784	13.433	0.634	12.799	0	13.463
197136	382821	13.501	0.702	12.799	0	13.563
197136	382858	13.562	0.763	12.799	0	13.636
197136	382895	13.612	0.813	12.799	0	13.663
197136	382932	13.677	0.877	12.799	0	13.71
197136	382969	13.775	0.976	12.799	0	13.782
197136	383006	13.892	1.093	12.799	0	13.829
197136	383043	13.982	1.183	12.799	0	13.797
197136	383080	13.977	1.178	12.799	0	13.71
197136	383117	13.906	1.106	12.799	0	13.6

NO2 berekening 2020

197136	383154	13.693	0.894	12.799	0	13.423
197136	383191	13.508	0.708	12.799	0	13.297
197136	383228	13.37	0.57	12.799	0	13.251
197136	383265	13.295	0.496	12.799	0	13.23
197136	383302	13.271	0.472	12.799	0	13.185
197136	383339	13.275	0.475	12.799	0	13.152
197136	383376	13.304	0.504	12.799	0	13.18
197136	383413	13.314	0.514	12.799	0	13.238
197136	383450	13.295	0.496	12.799	0	13.241
197136	383487	13.262	0.463	12.799	0	13.186
197136	383524	13.233	0.434	12.799	0	13.158
197136	383561	13.209	0.409	12.799	0	13.106
197136	383598	13.186	0.386	12.799	0	13.061
197136	383635	13.165	0.366	12.799	0	13.037
197136	383672	13.153	0.354	12.799	0	13.033
197136	383709	13.149	0.349	12.799	0	13.038
197136	383746	13.147	0.347	12.799	0	13.041
197136	383783	13.145	0.345	12.799	0	13.037
197136	383820	13.144	0.344	12.799	0	13.037
197173	382377	13.16	0.361	12.799	0	13.204
197173	382414	13.173	0.374	12.799	0	13.213
197173	382451	13.189	0.389	12.799	0	13.223
197173	382488	13.206	0.407	12.799	0	13.234
197173	382525	13.225	0.426	12.799	0	13.249
197173	382562	13.244	0.445	12.799	0	13.266
197173	382599	13.263	0.464	12.799	0	13.286
197173	382636	13.285	0.485	12.799	0	13.31
197173	382673	13.31	0.511	12.799	0	13.336
197173	382710	13.341	0.541	12.799	0	13.363
197173	382747	13.377	0.577	12.799	0	13.394
197173	382784	13.42	0.621	12.799	0	13.44
197173	382821	13.482	0.683	12.799	0	13.52
197173	382858	13.56	0.76	12.799	0	13.634
197173	382895	13.631	0.831	12.799	0	13.727
197173	382932	13.687	0.887	12.799	0	13.761
197173	382969	13.761	0.962	12.799	0	13.814
197173	383006	13.876	1.076	12.799	0	13.887
197173	383043	14.004	1.205	12.799	0	13.905
197173	383080	14.049	1.25	12.799	0	13.813
197173	383117	13.988	1.189	12.799	0	13.686
197173	383154	13.785	0.986	12.799	0	13.497
197173	383191	13.558	0.758	12.799	0	13.333
197173	383228	13.395	0.596	12.799	0	13.268
197173	383265	13.312	0.512	12.799	0	13.241
197173	383302	13.291	0.492	12.799	0	13.192
197173	383339	13.306	0.507	12.799	0	13.174
197173	383376	13.338	0.539	12.799	0	13.229
197173	383413	13.333	0.533	12.799	0	13.272
197173	383450	13.302	0.502	12.799	0	13.236
197173	383487	13.269	0.469	12.799	0	13.19
197173	383524	13.242	0.443	12.799	0	13.135
197173	383561	13.217	0.417	12.799	0	13.084
197173	383598	13.196	0.396	12.799	0	13.06
197173	383635	13.185	0.386	12.799	0	13.059
197173	383672	13.182	0.383	12.799	0	13.064
197173	383709	13.181	0.382	12.799	0	13.064
197173	383746	13.18	0.381	12.799	0	13.062
197173	383783	13.179	0.38	12.799	0	13.066
197173	383820	13.175	0.376	12.799	0	13.073
197210	382377	13.17	0.371	12.799	0	13.226
197210	382414	13.186	0.386	12.799	0	13.244
197210	382451	13.201	0.402	12.799	0	13.259
197210	382488	13.217	0.418	12.799	0	13.272

NO2 berekening 2020

197210	382525	13.235	0.436	12.799	0	13.284
197210	382562	13.256	0.456	12.799	0	13.297
197210	382599	13.278	0.479	12.799	0	13.315
197210	382636	13.302	0.502	12.799	0	13.336
197210	382673	13.325	0.526	12.799	0	13.361
197210	382710	13.353	0.553	12.799	0	13.39
197210	382747	13.386	0.586	12.799	0	13.422
197210	382784	13.425	0.625	12.799	0	13.456
197210	382821	13.472	0.673	12.799	0	13.502
197210	382858	13.536	0.736	12.799	0	13.581
197210	382895	13.621	0.822	12.799	0	13.707
197210	382932	13.703	0.903	12.799	0	13.824
197210	382969	13.763	0.964	12.799	0	13.866
197210	383006	13.847	1.047	12.799	0	13.921
197210	383043	13.977	1.178	12.799	0	13.98
197210	383080	14.09	1.29	12.799	0	13.93
197210	383117	14.053	1.253	12.799	0	13.772
197210	383154	13.873	1.073	12.799	0	13.572
197210	383191	13.601	0.801	12.799	0	13.364
197210	383228	13.409	0.61	12.799	0	13.275
197210	383265	13.319	0.519	12.799	0	13.241
197210	383302	13.305	0.506	12.799	0	13.192
197210	383339	13.338	0.539	12.799	0	13.204
197210	383376	13.359	0.559	12.799	0	13.276
197210	383413	13.338	0.538	12.799	0	13.274
197210	383450	13.302	0.503	12.799	0	13.221
197210	383487	13.275	0.476	12.799	0	13.164
197210	383524	13.249	0.45	12.799	0	13.108
197210	383561	13.228	0.429	12.799	0	13.084
197210	383598	13.221	0.422	12.799	0	13.086
197210	383635	13.221	0.422	12.799	0	13.092
197210	383672	13.221	0.422	12.799	0	13.09
197210	383709	13.222	0.422	12.799	0	13.093
197210	383746	13.219	0.419	12.799	0	13.101
197210	383783	13.21	0.41	12.799	0	13.108
197210	383820	13.197	0.398	12.799	0	13.111
197247	382377	13.174	0.375	12.799	0	13.23
197247	382414	13.192	0.392	12.799	0	13.252
197247	382451	13.21	0.411	12.799	0	13.276
197247	382488	13.23	0.431	12.799	0	13.3
197247	382525	13.25	0.451	12.799	0	13.323
197247	382562	13.271	0.472	12.799	0	13.342
197247	382599	13.292	0.493	12.799	0	13.36
197247	382636	13.316	0.516	12.799	0	13.376
197247	382673	13.342	0.543	12.799	0	13.396
197247	382710	13.371	0.572	12.799	0	13.421
197247	382747	13.401	0.602	12.799	0	13.451
197247	382784	13.436	0.636	12.799	0	13.487
197247	382821	13.478	0.678	12.799	0	13.527
197247	382858	13.528	0.728	12.799	0	13.573
197247	382895	13.591	0.792	12.799	0	13.646
197247	382932	13.681	0.881	12.799	0	13.777
197247	382969	13.772	0.973	12.799	0	13.92
197247	383006	13.833	1.033	12.799	0	13.964
197247	383043	13.92	1.12	12.799	0	14.009
197247	383080	14.055	1.256	12.799	0	14.026
197247	383117	14.091	1.291	12.799	0	13.865
197247	383154	13.932	1.133	12.799	0	13.636
197247	383191	13.627	0.828	12.799	0	13.385
197247	383228	13.402	0.603	12.799	0	13.264
197247	383265	13.308	0.509	12.799	0	13.221
197247	383302	13.31	0.51	12.799	0	13.181
197247	383339	13.355	0.556	12.799	0	13.237

NO2 berekening 2020

197247	383376	13.358	0.559	12.799	0	13.29
197247	383413	13.328	0.529	12.799	0	13.246
197247	383450	13.303	0.504	12.799	0	13.189
197247	383487	13.279	0.48	12.799	0	13.129
197247	383524	13.263	0.463	12.799	0	13.108
197247	383561	13.261	0.462	12.799	0	13.114
197247	383598	13.265	0.466	12.799	0	13.117
197247	383635	13.268	0.469	12.799	0	13.12
197247	383672	13.268	0.468	12.799	0	13.13
197247	383709	13.259	0.46	12.799	0	13.141
197247	383746	13.246	0.447	12.799	0	13.148
197247	383783	13.232	0.433	12.799	0	13.149
197247	383820	13.22	0.421	12.799	0	13.142
197284	382377	13.182	0.383	12.799	0	13.247
197284	382414	13.198	0.399	12.799	0	13.264
197284	382451	13.216	0.416	12.799	0	13.284
197284	382488	13.235	0.436	12.799	0	13.307
197284	382525	13.258	0.458	12.799	0	13.334
197284	382562	13.282	0.483	12.799	0	13.364
197284	382599	13.308	0.509	12.799	0	13.396
197284	382636	13.334	0.535	12.799	0	13.425
197284	382673	13.361	0.562	12.799	0	13.45
197284	382710	13.389	0.59	12.799	0	13.473
197284	382747	13.42	0.621	12.799	0	13.496
197284	382784	13.454	0.655	12.799	0	13.525
197284	382821	13.491	0.692	12.799	0	13.56
197284	382858	13.533	0.734	12.799	0	13.601
197284	382895	13.583	0.784	12.799	0	13.647
197284	382932	13.646	0.847	12.799	0	13.713
197284	382969	13.731	0.931	12.799	0	13.833
197284	383006	13.824	1.025	12.799	0	13.993
197284	383043	13.872	1.072	12.799	0	14.03
197284	383080	13.949	1.149	12.799	0	14.039
197284	383117	14.049	1.249	12.799	0	13.948
197284	383154	13.934	1.134	12.799	0	13.673
197284	383191	13.616	0.816	12.799	0	13.379
197284	383228	13.358	0.559	12.799	0	13.221
197284	383265	13.267	0.468	12.799	0	13.171
197284	383302	13.295	0.495	12.799	0	13.162
197284	383339	13.339	0.54	12.799	0	13.255
197284	383376	13.33	0.53	12.799	0	13.255
197284	383413	13.314	0.515	12.799	0	13.201
197284	383450	13.3	0.5	12.799	0	13.141
197284	383487	13.294	0.495	12.799	0	13.126
197284	383524	13.304	0.505	12.799	0	13.138
197284	383561	13.315	0.515	12.799	0	13.143
197284	383598	13.319	0.52	12.799	0	13.157
197284	383635	13.315	0.515	12.799	0	13.174
197284	383672	13.303	0.504	12.799	0	13.188
197284	383709	13.29	0.491	12.799	0	13.191
197284	383746	13.28	0.48	12.799	0	13.183
197284	383783	13.271	0.471	12.799	0	13.169
197284	383820	13.264	0.465	12.799	0	13.155
197321	382377	13.187	0.388	12.799	0	13.259
197321	382414	13.206	0.406	12.799	0	13.282
197321	382451	13.225	0.426	12.799	0	13.305
197321	382488	13.246	0.446	12.799	0	13.33
197321	382525	13.268	0.468	12.799	0	13.355
197321	382562	13.291	0.491	12.799	0	13.381
197321	382599	13.316	0.516	12.799	0	13.409
197321	382636	13.344	0.545	12.799	0	13.441
197321	382673	13.375	0.576	12.799	0	13.479
197321	382710	13.409	0.609	12.799	0	13.518

NO2 berekening 2020

197321	382747	13.443	0.643	12.799	0	13.556
197321	382784	13.477	0.678	12.799	0	13.587
197321	382821	13.512	0.713	12.799	0	13.614
197321	382858	13.549	0.749	12.799	0	13.643
197321	382895	13.589	0.789	12.799	0	13.678
197321	382932	13.633	0.834	12.799	0	13.718
197321	382969	13.685	0.885	12.799	0	13.766
197321	383006	13.751	0.951	12.799	0	13.858
197321	383043	13.827	1.027	12.799	0	14
197321	383080	13.838	1.038	12.799	0	14.001
197321	383117	13.872	1.073	12.799	0	13.929
197321	383154	13.841	1.042	12.799	0	13.667
197321	383191	13.538	0.738	12.799	0	13.328
197321	383228	13.259	0.46	12.799	0	13.134
197321	383265	13.185	0.386	12.799	0	13.087
197321	383302	13.243	0.443	12.799	0	13.133
197321	383339	13.278	0.478	12.799	0	13.213
197321	383376	13.284	0.485	12.799	0	13.182
197321	383413	13.294	0.495	12.799	0	13.131
197321	383450	13.314	0.515	12.799	0	13.126
197321	383487	13.343	0.543	12.799	0	13.146
197321	383524	13.364	0.565	12.799	0	13.171
197321	383561	13.371	0.571	12.799	0	13.202
197321	383598	13.367	0.567	12.799	0	13.229
197321	383635	13.36	0.561	12.799	0	13.237
197321	383672	13.355	0.555	12.799	0	13.23
197321	383709	13.351	0.551	12.799	0	13.217
197321	383746	13.346	0.547	12.799	0	13.203
197321	383783	13.34	0.541	12.799	0	13.191
197321	383820	13.33	0.531	12.799	0	13.182
197358	382377	13.181	0.382	12.799	0	13.247
197358	382414	13.201	0.402	12.799	0	13.273
197358	382451	13.223	0.423	12.799	0	13.301
197358	382488	13.246	0.446	12.799	0	13.331
197358	382525	13.271	0.472	12.799	0	13.363
197358	382562	13.298	0.498	12.799	0	13.397
197358	382599	13.326	0.527	12.799	0	13.432
197358	382636	13.356	0.556	12.799	0	13.468
197358	382673	13.387	0.588	12.799	0	13.506
197358	382710	13.42	0.621	12.799	0	13.542
197358	382747	13.455	0.656	12.799	0	13.582
197358	382784	13.493	0.694	12.799	0	13.625
197358	382821	13.533	0.734	12.799	0	13.67
197358	382858	13.572	0.772	12.799	0	13.709
197358	382895	13.607	0.807	12.799	0	13.737
197358	382932	13.637	0.837	12.799	0	13.755
197358	382969	13.663	0.864	12.799	0	13.772
197358	383006	13.688	0.888	12.799	0	13.785
197358	383043	13.71	0.911	12.799	0	13.81
197358	383080	13.723	0.924	12.799	0	13.865
197358	383117	13.651	0.851	12.799	0	13.779
197358	383154	13.587	0.787	12.799	0	13.568
197358	383191	13.356	0.556	12.799	0	13.204
197358	383228	13.096	0.297	12.799	0	12.959
197358	383265	13.061	0.261	12.799	0	12.971
197358	383302	13.133	0.334	12.799	0	13.069
197358	383339	13.181	0.381	12.799	0	13.099
197358	383376	13.236	0.436	12.799	0	13.075
197358	383413	13.304	0.504	12.799	0	13.094
197358	383450	13.365	0.565	12.799	0	13.14
197358	383487	13.404	0.605	12.799	0	13.203
197358	383524	13.425	0.626	12.799	0	13.26
197358	383561	13.439	0.64	12.799	0	13.283

NO2 berekening 2020

197358	383598	13.45	0.65	12.799	0	13.285
197358	383635	13.455	0.655	12.799	0	13.279
197358	383672	13.453	0.653	12.799	0	13.275
197358	383709	13.444	0.644	12.799	0	13.27
197358	383746	13.43	0.63	12.799	0	13.265
197358	383783	13.413	0.614	12.799	0	13.258
197358	383820	13.395	0.595	12.799	0	13.249
197395	382377	13.174	0.375	12.799	0	13.225
197395	382414	13.193	0.394	12.799	0	13.25
197395	382451	13.214	0.414	12.799	0	13.277
197395	382488	13.237	0.437	12.799	0	13.308
197395	382525	13.262	0.463	12.799	0	13.341
197395	382562	13.289	0.49	12.799	0	13.378
197395	382599	13.32	0.52	12.799	0	13.417
197395	382636	13.352	0.553	12.799	0	13.46
197395	382673	13.388	0.588	12.799	0	13.506
197395	382710	13.426	0.626	12.799	0	13.555
197395	382747	13.465	0.666	12.799	0	13.604
197395	382784	13.506	0.707	12.799	0	13.654
197395	382821	13.547	0.747	12.799	0	13.701
197395	382858	13.587	0.787	12.799	0	13.745
197395	382895	13.622	0.823	12.799	0	13.781
197395	382932	13.652	0.852	12.799	0	13.81
197395	382969	13.665	0.866	12.799	0	13.814
197395	383006	13.656	0.857	12.799	0	13.784
197395	383043	13.619	0.82	12.799	0	13.721
197395	383080	13.548	0.749	12.799	0	13.626
197395	383117	13.434	0.635	12.799	0	13.508
197395	383154	13.25	0.451	12.799	0	13.294
197395	383191	13.074	0.275	12.799	0	13.007
197395	383228	12.908	0.109	12.799	0	12.845
197395	383265	12.916	0.117	12.799	0	12.849
197395	383302	12.989	0.189	12.799	0	12.926
197395	383339	13.092	0.293	12.799	0	12.955
197395	383376	13.227	0.428	12.799	0	13.015
197395	383413	13.347	0.548	12.799	0	13.128
197395	383450	13.439	0.639	12.799	0	13.245
197395	383487	13.51	0.71	12.799	0	13.319
197395	383524	13.558	0.759	12.799	0	13.359
197395	383561	13.582	0.783	12.799	0	13.383
197395	383598	13.587	0.787	12.799	0	13.395
197395	383635	13.578	0.778	12.799	0	13.397
197395	383672	13.56	0.761	12.799	0	13.388
197395	383709	13.538	0.739	12.799	0	13.372
197395	383746	13.515	0.715	12.799	0	13.35
197395	383783	13.49	0.691	12.799	0	13.326
197395	383820	13.466	0.667	12.799	0	13.3
197432	382377	13.17	0.37	12.799	0	13.22
197432	382414	13.188	0.389	12.799	0	13.243
197432	382451	13.208	0.409	12.799	0	13.268
197432	382488	13.23	0.431	12.799	0	13.296
197432	382525	13.254	0.455	12.799	0	13.327
197432	382562	13.281	0.481	12.799	0	13.361
197432	382599	13.31	0.51	12.799	0	13.398
197432	382636	13.341	0.542	12.799	0	13.439
197432	382673	13.376	0.577	12.799	0	13.484
197432	382710	13.414	0.614	12.799	0	13.532
197432	382747	13.455	0.655	12.799	0	13.585
197432	382784	13.498	0.699	12.799	0	13.642
197432	382821	13.544	0.745	12.799	0	13.7
197432	382858	13.59	0.79	12.799	0	13.758
197432	382895	13.632	0.832	12.799	0	13.812
197432	382932	13.664	0.864	12.799	0	13.85

NO2 berekening 2020

197432	382969	13.676	0.876	12.799	0	13.86
197432	383006	13.654	0.854	12.799	0	13.825
197432	383043	13.578	0.778	12.799	0	13.718
197432	383080	13.436	0.636	12.799	0	13.525
197432	383117	13.231	0.431	12.799	0	13.26
197432	383154	13.007	0.208	12.799	0	12.994
197432	383191	12.824	0.025	12.799	0	12.774
197432	383228	12.801	0.001	12.799	0	12.751
197432	383265	12.807	0.007	12.799	0	12.752
197432	383302	12.89	0.091	12.799	0	12.804
197432	383339	13.058	0.259	12.799	0	12.91
197432	383376	13.277	0.477	12.799	0	13.113
197432	383413	13.484	0.684	12.799	0	13.319
197432	383450	13.626	0.826	12.799	0	13.455
197432	383487	13.706	0.906	12.799	0	13.526
197432	383524	13.742	0.943	12.799	0	13.55
197432	383561	13.75	0.951	12.799	0	13.547
197432	383598	13.741	0.942	12.799	0	13.525
197432	383635	13.721	0.922	12.799	0	13.495
197432	383672	13.695	0.895	12.799	0	13.463
197432	383709	13.666	0.866	12.799	0	13.431
197432	383746	13.634	0.835	12.799	0	13.399
197432	383783	13.602	0.803	12.799	0	13.368
197432	383820	13.571	0.772	12.799	0	13.339
197469	382377	13.163	0.363	12.799	0	13.221
197469	382414	13.181	0.381	12.799	0	13.244
197469	382451	13.2	0.401	12.799	0	13.27
197469	382488	13.222	0.422	12.799	0	13.299
197469	382525	13.245	0.446	12.799	0	13.33
197469	382562	13.271	0.471	12.799	0	13.364
197469	382599	13.298	0.499	12.799	0	13.402
197469	382636	13.329	0.53	12.799	0	13.443
197469	382673	13.362	0.563	12.799	0	13.489
197469	382710	13.399	0.599	12.799	0	13.539
197469	382747	13.438	0.639	12.799	0	13.594
197469	382784	13.48	0.681	12.799	0	13.653
197469	382821	13.524	0.725	12.799	0	13.716
197469	382858	13.569	0.769	12.799	0	13.78
197469	382895	13.612	0.813	12.799	0	13.844
197469	382932	13.647	0.848	12.799	0	13.898
197469	382969	13.665	0.865	12.799	0	13.93
197469	383006	13.649	0.849	12.799	0	13.918
197469	383043	13.573	0.774	12.799	0	13.823
197469	383080	13.412	0.613	12.799	0	13.598
197469	383117	13.166	0.366	12.799	0	13.245
197469	383154	12.907	0.107	12.799	0	12.885
197469	383191	12.801	0.001	12.799	0	12.75
197469	383228	12.799	0	12.799	0	12.748
197469	383265	12.799	0	12.799	0	12.748
197469	383302	12.855	0.056	12.799	0	12.792
197469	383339	13.121	0.322	12.799	0	13.032
197469	383376	13.458	0.658	12.799	0	13.333
197469	383413	13.737	0.937	12.799	0	13.559
197469	383450	13.904	1.105	12.799	0	13.667
197469	383487	13.985	1.185	12.799	0	13.705
197469	383524	14.009	1.21	12.799	0	13.706
197469	383561	13.998	1.198	12.799	0	13.683
197469	383598	13.965	1.165	12.799	0	13.647
197469	383635	13.921	1.122	12.799	0	13.606
197469	383672	13.872	1.073	12.799	0	13.563
197469	383709	13.821	1.022	12.799	0	13.52
197469	383746	13.771	0.972	12.799	0	13.479
197469	383783	13.723	0.924	12.799	0	13.44

NO2 berekening 2020

197469	383820	13.677	0.878	12.799	0	13.403
197506	382377	13.157	0.357	12.799	0	13.215
197506	382414	13.174	0.374	12.799	0	13.239
197506	382451	13.193	0.393	12.799	0	13.265
197506	382488	13.213	0.414	12.799	0	13.293
197506	382525	13.236	0.436	12.799	0	13.325
197506	382562	13.26	0.461	12.799	0	13.35
197506	382599	13.287	0.487	12.799	0	13.398
197506	382636	13.316	0.516	12.799	0	13.44
197506	382673	13.347	0.548	12.799	0	13.486
197506	382710	13.382	0.582	12.799	0	13.538
197506	382747	13.419	0.619	12.799	0	13.593
197506	382784	13.459	0.659	12.799	0	13.654
197506	382821	13.5	0.701	12.799	0	13.718
197506	382858	13.543	0.743	12.799	0	13.784
197506	382895	13.584	0.785	12.799	0	13.85
197506	382932	13.62	0.82	12.799	0	13.908
197506	382969	13.64	0.84	12.799	0	13.947
197506	383006	13.632	0.833	12.799	0	13.949
197506	383043	13.572	0.773	12.799	0	13.879
197506	383080	13.433	0.634	12.799	0	13.695
197506	383117	13.205	0.406	12.799	0	13.362
197506	383154	12.941	0.141	12.799	0	12.953
197506	383191	12.805	0.006	12.799	0	12.755
197506	383228	12.799	0	12.799	0	12.748
197506	383265	12.801	0.002	12.799	0	12.749
197506	383302	12.959	0.16	12.799	0	12.854
197506	383339	13.429	0.629	12.799	0	13.151
197506	383376	13.889	1.089	12.799	0	13.479
197506	383413	14.202	1.403	12.799	0	13.729
197506	383450	14.349	1.55	12.799	0	13.861
197506	383487	14.384	1.585	12.799	0	13.904
197506	383524	14.358	1.558	12.799	0	13.899
197506	383561	14.297	1.497	12.799	0	13.862
197506	383598	14.221	1.422	12.799	0	13.81
197506	383635	14.142	1.342	12.799	0	13.754
197506	383672	14.062	1.263	12.799	0	13.696
197506	383709	13.986	1.186	12.799	0	13.64
197506	383746	13.914	1.115	12.799	0	13.586
197506	383783	13.848	1.048	12.799	0	13.536
197506	383820	13.787	0.987	12.799	0	13.49
197543	382377	13.15	0.35	12.799	0	13.21
197543	382414	13.167	0.367	12.799	0	13.233
197543	382451	13.185	0.386	12.799	0	13.259
197543	382488	13.205	0.405	12.799	0	13.287
197543	382525	13.227	0.427	12.799	0	13.319
197543	382562	13.251	0.451	12.799	0	13.354
197543	382599	13.277	0.477	12.799	0	13.393
197543	382636	13.306	0.507	12.799	0	13.436
197543	382673	13.338	0.539	12.799	0	13.485
197543	382710	13.373	0.574	12.799	0	13.538
197543	382747	13.412	0.613	12.799	0	13.597
197543	382784	13.455	0.655	12.799	0	13.664
197543	382821	13.5	0.701	12.799	0	13.737
197543	382858	13.549	0.75	12.799	0	13.818
197543	382895	13.6	0.8	12.799	0	13.908
197543	382932	13.647	0.847	12.799	0	14.004
197543	382969	13.684	0.885	12.799	0	14.098
197543	383006	13.7	0.901	12.799	0	14.17
197543	383043	13.676	0.876	12.799	0	14.15
197543	383080	13.577	0.778	12.799	0	13.927
197543	383117	13.382	0.583	12.799	0	13.497
197543	383154	13.107	0.308	12.799	0	13.064

NO2 berekening 2020

197543	383191	12.896	0.097	12.795	0	12.848
197543	383228	12.84	0.04	12.795	0	12.793
197543	383265	12.943	0.143	12.799	0	12.923
197543	383302	13.433	0.633	12.799	0	13.183
197543	383339	13.993	1.194	12.799	0	13.547
197543	383376	14.523	1.723	12.799	0	13.874
197543	383413	14.801	2.002	12.799	0	14.006
197543	383450	14.833	2.034	12.799	0	14.025
197543	383487	14.771	1.972	12.799	0	14.001
197543	383524	14.683	1.883	12.799	0	13.965
197543	383561	14.583	1.783	12.799	0	13.916
197543	383598	14.478	1.679	12.799	0	13.86
197543	383635	14.373	1.573	12.799	0	13.802
197543	383672	14.269	1.47	12.799	0	13.744
197543	383709	14.17	1.371	12.799	0	13.687
197543	383746	14.078	1.279	12.799	0	13.633
197543	383783	13.993	1.194	12.799	0	13.582
197543	383820	13.916	1.116	12.799	0	13.534
197580	382377	13.145	0.345	12.799	0	13.207
197580	382414	13.161	0.362	12.799	0	13.231
197580	382451	13.18	0.38	12.799	0	13.259
197580	382488	13.2	0.4	12.799	0	13.29
197580	382525	13.222	0.422	12.799	0	13.325
197580	382562	13.247	0.447	12.799	0	13.363
197580	382599	13.274	0.475	12.799	0	13.407
197580	382636	13.305	0.505	12.799	0	13.456
197580	382673	13.339	0.54	12.799	0	13.512
197580	382710	13.377	0.577	12.799	0	13.576
197580	382747	13.418	0.619	12.799	0	13.649
197580	382784	13.463	0.664	12.799	0	13.731
197580	382821	13.512	0.713	12.799	0	13.827
197580	382858	13.565	0.766	12.799	0	13.936
197580	382895	13.622	0.823	12.799	0	14.054
197580	382932	13.682	0.882	12.799	0	14.162
197580	382969	13.738	0.939	12.799	0	14.228
197580	383006	13.786	0.986	12.799	0	14.211
197580	383043	13.803	1.003	12.799	0	14.079
197580	383080	13.735	0.936	12.799	0	13.827
197580	383117	13.565	0.766	12.799	0	13.492
197580	383154	13.372	0.573	12.799	0	13.302
197580	383191	13.229	0.429	12.799	0	13.153
197580	383228	13.271	0.471	12.799	0	13.247
197580	383265	13.482	0.682	12.799	0	13.62
197580	383302	14.183	1.383	12.799	0	14.109
197580	383339	14.784	1.984	12.799	0	14.098
197580	383376	15.019	2.22	12.799	0	14.212
197580	383413	15.176	2.377	12.799	0	14.362
197580	383450	15.257	2.457	12.799	0	14.391
197580	383487	15.221	2.422	12.799	0	14.33
197580	383524	15.072	2.273	12.799	0	14.212
197580	383561	14.875	2.076	12.799	0	14.074
197580	383598	14.688	1.888	12.799	0	13.954
197580	383635	14.529	1.73	12.799	0	13.858
197580	383672	14.399	1.599	12.799	0	13.781
197580	383709	14.288	1.489	12.799	0	13.715
197580	383746	14.191	1.392	12.799	0	13.655
197580	383783	14.103	1.303	12.799	0	13.601
197580	383820	14.021	1.222	12.799	0	13.551
197617	382377	13.14	0.341	12.799	0	13.216
197617	382414	13.157	0.358	12.799	0	13.243
197617	382451	13.177	0.377	12.799	0	13.274
197617	382488	13.198	0.398	12.799	0	13.309
197617	382525	13.221	0.422	12.799	0	13.348

NO2 berekening 2020

197617	382562	13.247	0.447	12.799	0	13.391
197617	382599	13.275	0.475	12.799	0	13.44
197617	382636	13.306	0.506	12.799	0	13.496
197617	382673	13.34	0.541	12.799	0	13.56
197617	382710	13.378	0.579	12.799	0	13.633
197617	382747	13.42	0.621	12.799	0	13.717
197617	382784	13.469	0.669	12.799	0	13.81
197617	382821	13.523	0.724	12.799	0	13.907
197617	382858	13.585	0.786	12.799	0	13.999
197617	382895	13.657	0.858	12.799	0	14.074
197617	382932	13.736	0.936	12.799	0	14.115
197617	382969	13.812	1.012	12.799	0	14.099
197617	383006	13.858	1.059	12.799	0	14.022
197617	383043	13.852	1.053	12.799	0	13.878
197617	383080	13.81	1.01	12.799	0	13.704
197617	383117	13.752	0.953	12.799	0	13.641
197617	383154	13.651	0.852	12.799	0	13.598
197617	383191	13.673	0.874	12.799	0	13.559
197617	383228	13.826	1.027	12.799	0	13.835
197617	383265	14.051	1.251	12.799	0	14.3
197617	383302	14.65	1.851	12.799	0	14.988
197617	383339	15.404	2.605	12.799	0	15.115
197617	383376	15.63	2.831	12.799	0	14.673
197617	383413	15.518	2.719	12.799	0	14.511
197617	383450	15.401	2.602	12.799	0	14.511
197617	383487	15.311	2.512	12.799	0	14.466
197617	383524	15.223	2.424	12.799	0	14.398
197617	383561	15.115	2.315	12.799	0	14.301
197617	383598	14.965	2.166	12.799	0	14.178
197617	383635	14.782	1.983	12.799	0	14.04
197617	383672	14.594	1.795	12.799	0	13.904
197617	383709	14.425	1.626	12.799	0	13.789
197617	383746	14.284	1.484	12.799	0	13.7
197617	383783	14.167	1.368	12.799	0	13.629
197617	383820	14.071	1.272	12.799	0	13.571
197654	382377	13.14	0.34	12.799	0	13.233
197654	382414	13.157	0.358	12.799	0	13.262
197654	382451	13.176	0.377	12.799	0	13.295
197654	382488	13.197	0.397	12.799	0	13.332
197654	382525	13.22	0.42	12.799	0	13.374
197654	382562	13.245	0.445	12.799	0	13.421
197654	382599	13.273	0.473	12.799	0	13.475
197654	382636	13.304	0.505	12.799	0	13.535
197654	382673	13.34	0.541	12.799	0	13.603
197654	382710	13.382	0.582	12.799	0	13.676
197654	382747	13.429	0.63	12.799	0	13.751
197654	382784	13.485	0.686	12.799	0	13.825
197654	382821	13.55	0.751	12.799	0	13.889
197654	382858	13.625	0.825	12.799	0	13.939
197654	382895	13.703	0.904	12.799	0	13.958
197654	382932	13.771	0.972	12.799	0	13.943
197654	382969	13.817	1.017	12.799	0	13.896
197654	383006	13.838	1.039	12.799	0	13.814
197654	383043	13.863	1.064	12.799	0	13.747
197654	383080	13.892	1.093	12.799	0	13.765
197654	383117	13.882	1.082	12.799	0	13.823
197654	383154	13.881	1.082	12.799	0	13.777
197654	383191	14.056	1.257	12.799	0	13.934
197654	383228	14.253	1.454	12.799	0	14.291
197654	383265	14.453	1.654	12.799	0	14.722
197654	383302	14.876	2.077	12.799	0	15.386
197654	383339	15.536	2.737	12.799	0	15.717
197654	383376	15.901	3.102	12.799	0	15.418

NO2 berekening 2020

197654	383413	15.871	3.071	12.799	0	14.84
197654	383450	15.63	2.831	12.799	0	14.569
197654	383487	15.397	2.597	12.799	0	14.49
197654	383524	15.232	2.432	12.799	0	14.412
197654	383561	15.093	2.293	12.799	0	14.325
197654	383598	14.977	2.178	12.799	0	14.243
197654	383635	14.868	2.069	12.799	0	14.152
197654	383672	14.746	1.947	12.799	0	14.054
197654	383709	14.606	1.807	12.799	0	13.947
197654	383746	14.456	1.656	12.799	0	13.832
197654	383783	14.309	1.51	12.799	0	13.725
197654	383820	14.176	1.377	12.799	0	13.633
197691	382377	13.138	0.338	12.799	0	13.249
197691	382414	13.155	0.355	12.799	0	13.279
197691	382451	13.173	0.374	12.799	0	13.314
197691	382488	13.194	0.395	12.799	0	13.353
197691	382525	13.217	0.418	12.799	0	13.397
197691	382562	13.244	0.444	12.799	0	13.446
197691	382599	13.274	0.475	12.799	0	13.501
197691	382636	13.309	0.509	12.799	0	13.557
197691	382673	13.35	0.55	12.799	0	13.615
197691	382710	13.397	0.598	12.799	0	13.671
197691	382747	13.452	0.653	12.799	0	13.724
197691	382784	13.515	0.716	12.799	0	13.77
197691	382821	13.582	0.783	12.799	0	13.798
197691	382858	13.645	0.846	12.799	0	13.804
197691	382895	13.699	0.899	12.799	0	13.792
197691	382932	13.737	0.937	12.799	0	13.76
197691	382969	13.772	0.973	12.799	0	13.717
197691	383006	13.824	1.025	12.799	0	13.708
197691	383043	13.887	1.088	12.799	0	13.759
197691	383080	13.924	1.124	12.799	0	13.85
197691	383117	13.946	1.147	12.799	0	13.909
197691	383154	14.052	1.252	12.799	0	13.877
197691	383191	14.299	1.499	12.799	0	14.18
197691	383228	14.483	1.684	12.799	0	14.537
197691	383265	14.66	1.86	12.799	0	14.914
197691	383302	14.961	2.161	12.799	0	15.474
197691	383339	15.373	2.574	12.799	0	15.835
197691	383376	15.844	3.045	12.799	0	15.796
197691	383413	15.929	3.129	12.799	0	15.343
197691	383450	15.803	3.003	12.799	0	14.805
197691	383487	15.545	2.747	12.799	0	14.515
197691	383524	15.284	2.485	12.799	0	14.4
197691	383561	15.099	2.3	12.799	0	14.321
197691	383598	14.946	2.146	12.799	0	14.224
197691	383635	14.815	2.015	12.799	0	14.143
197691	383672	14.707	1.908	12.799	0	14.068
197691	383709	14.612	1.813	12.799	0	13.989
197691	383746	14.517	1.717	12.799	0	13.912
197691	383783	14.412	1.613	12.799	0	13.831
197691	383820	14.3	1.5	12.799	0	13.746
197728	382377	13.135	0.336	12.799	0	13.261
197728	382414	13.152	0.353	12.799	0	13.293
197728	382451	13.172	0.372	12.799	0	13.33
197728	382488	13.194	0.395	12.799	0	13.37
197728	382525	13.22	0.42	12.799	0	13.413
197728	382562	13.25	0.45	12.799	0	13.457
197728	382599	13.284	0.485	12.799	0	13.501
197728	382636	13.324	0.524	12.799	0	13.544
197728	382673	13.369	0.569	12.799	0	13.588
197728	382710	13.42	0.621	12.799	0	13.627
197728	382747	13.474	0.675	12.799	0	13.654

NO2 berekening 2020

197728	382784	13.528	0,729	12.799	0	13.667
197728	382821	13.577	0,778	12.799	0	13.671
197728	382858	13.616	0,817	12.799	0	13.681
197728	382895	13.65	0,85	12.799	0	13.636
197728	382932	13.689	0,89	12.799	0	13.618
197728	382969	13.749	0,95	12.799	0	13.634
197728	383006	13.821	1.022	12.799	0	13.699
197728	383043	13.875	1.076	12.799	0	13.794
197728	383080	13.92	1.12	12.799	0	13.89
197728	383117	13.983	1.183	12.799	0	13.892
197728	383154	14.149	1.35	12.799	0	13.945
197728	383191	14.409	1.609	12.799	0	14.291
197728	383228	14.567	1.767	12.799	0	14.624
197728	383265	14.723	1.923	12.799	0	14.962
197728	383302	14.927	2.128	12.799	0	15.374
197728	383339	15.203	2.404	12.799	0	15.722
197728	383376	15.565	2.766	12.799	0	15.822
197728	383413	15.809	3.009	12.799	0	15.611
197728	383450	15.76	2.961	12.799	0	15.147
197728	383487	15.608	2.809	12.799	0	14.686
197728	383524	15.381	2.582	12.799	0	14.417
197728	383561	15.131	2.331	12.799	0	14.283
197728	383598	14.943	2.144	12.799	0	14.21
197728	383635	14.796	1.997	12.799	0	14.124
197728	383672	14.665	1.866	12.799	0	14.038
197728	383709	14.555	1.756	12.799	0	13.971
197728	383746	14.464	1.664	12.799	0	13.907
197728	383783	14.384	1.585	12.799	0	13.84
197728	383820	14.309	1.509	12.799	0	13.777
197765	382377	13.135	0.336	12.799	0	13.274
197765	382414	13.154	0.354	12.799	0	13.305
197765	382451	13.176	0.376	12.799	0	13.339
197765	382488	13.201	0.402	12.799	0	13.373
197765	382525	13.23	0.431	12.799	0	13.408
197765	382562	13.263	0.454	12.799	0	13.442
197765	382599	13.3	0.501	12.799	0	13.477
197765	382636	13.342	0.542	12.799	0	13.51
197765	382673	13.385	0.586	12.799	0	13.534
197765	382710	13.429	0.63	12.799	0	13.548
197765	382747	13.471	0.672	12.799	0	13.555
197765	382784	13.507	0.708	12.799	0	13.557
197765	382821	13.537	0.738	12.799	0	13.546
197765	382858	13.567	0.768	12.799	0	13.531
197765	382895	13.607	0.807	12.799	0	13.527
197765	382932	13.665	0.865	12.799	0	13.555
197765	382969	13.734	0.934	12.799	0	13.618
197765	383006	13.793	0.993	12.799	0	13.707
197765	383043	13.841	1.041	12.799	0	13.8
197765	383080	13.896	1.097	12.799	0	13.864
197765	383117	14.002	1.203	12.799	0	13.844
197765	383154	14.189	1.389	12.799	0	13.991
197765	383191	14.427	1.628	12.799	0	14.315
197765	383228	14.56	1.76	12.799	0	14.615
197765	383265	14.696	1.897	12.799	0	14.915
197765	383302	14.834	2.034	12.799	0	15.2
197765	383339	15.045	2.246	12.799	0	15.538
197765	383376	15.27	2.47	12.799	0	15.691
197765	383413	15.54	2.741	12.799	0	15.603
197765	383450	15.626	2.827	12.799	0	15.349
197765	383487	15.526	2.726	12.799	0	14.924
197765	383524	15.383	2.583	12.799	0	14.543
197765	383561	15.189	2.39	12.799	0	14.305
197765	383598	14.967	2.167	12.799	0	14.167

NO2 berekening 2020

197765	383635	14.786	1.986	12.799	0	14.098
197765	383672	14.649	1.85	12.799	0	14.03
197765	383709	14.529	1.729	12.799	0	13.945
197765	383746	14.422	1.622	12.799	0	13.875
197765	383783	14.331	1.532	12.799	0	13.821
197765	383820	14.256	1.457	12.799	0	13.768
197802	382377	13.14	0.34	12.799	0	13.278
197802	382414	13.161	0.362	12.799	0	13.304
197802	382451	13.185	0.386	12.799	0	13.331
197802	382488	13.213	0.413	12.799	0	13.359
197802	382525	13.243	0.444	12.799	0	13.388
197802	382562	13.277	0.478	12.799	0	13.415
197802	382599	13.312	0.513	12.799	0	13.436
197802	382636	13.348	0.549	12.799	0	13.449
197802	382673	13.383	0.584	12.799	0	13.457
197802	382710	13.415	0.616	12.799	0	13.463
197802	382747	13.442	0.642	12.799	0	13.461
197802	382784	13.465	0.666	12.799	0	13.45
197802	382821	13.492	0.693	12.799	0	13.441
197802	382858	13.53	0.731	12.799	0	13.448
197802	382895	13.583	0.784	12.799	0	13.48
197802	382932	13.646	0.846	12.799	0	13.538
197802	382969	13.702	0.903	12.799	0	13.617
197802	383006	13.748	0.949	12.799	0	13.696
197802	383043	13.803	1.003	12.799	0	13.78
197802	383080	13.869	1.07	12.799	0	13.792
197802	383117	14	1.2	12.799	0	13.804
197802	383154	14.186	1.386	12.799	0	14.002
197802	383191	14.39	1.591	12.799	0	14.284
197802	383228	14.499	1.699	12.799	0	14.548
197802	383265	14.616	1.817	12.799	0	14.814
197802	383302	14.716	1.917	12.799	0	15.017
197802	383339	14.879	2.079	12.799	0	15.32
197802	383376	15.036	2.237	12.799	0	15.482
197802	383413	15.234	2.435	12.799	0	15.497
197802	383450	15.404	2.605	12.799	0	15.34
197802	383487	15.399	2.6	12.799	0	15.083
197802	383524	15.287	2.488	12.799	0	14.712
197802	383561	15.157	2.358	12.799	0	14.4
197802	383598	14.996	2.197	12.799	0	14.193
197802	383635	14.806	2.006	12.799	0	14.06
197802	383672	14.637	1.837	12.799	0	13.888
197802	383709	14.51	1.711	12.799	0	13.936
197802	383746	14.403	1.604	12.799	0	13.866
197802	383783	14.304	1.505	12.799	0	13.792
197802	383820	14.217	1.418	12.799	0	13.737
197839	382377	13.149	0.349	12.799	0	13.269
197839	382414	13.172	0.372	12.799	0	13.292
197839	382451	13.197	0.397	12.799	0	13.315
197839	382488	13.224	0.425	12.799	0	13.338
197839	382525	13.253	0.454	12.799	0	13.356
197839	382562	13.282	0.483	12.799	0	13.367
197839	382599	13.311	0.512	12.799	0	13.376
197839	382636	13.339	0.54	12.799	0	13.382
197839	382673	13.362	0.563	12.799	0	13.385
197839	382710	13.382	0.583	12.799	0	13.379
197839	382747	13.402	0.603	12.799	0	13.37
197839	382784	13.427	0.628	12.799	0	13.367
197839	382821	13.461	0.662	12.799	0	13.379
197839	382858	13.509	0.709	12.799	0	13.411
197839	382895	13.564	0.765	12.799	0	13.463
197839	382932	13.616	0.816	12.799	0	13.531
197839	382969	13.658	0.858	12.799	0	13.598

NO2 berekening 2020

197839	383006	13.705	0.906	12.799	0	13.675
197839	383043	13.759	0.96	12.799	0	13.723
197839	383080	13.844	1.045	12.799	0	13.715
197839	383117	13.976	1.176	12.799	0	13.768
197839	383154	14.155	1.356	12.799	0	13.987
197839	383191	14.323	1.524	12.799	0	14.221
197839	383228	14.413	1.614	12.799	0	14.454
197839	383265	14.513	1.713	12.799	0	14.688
197839	383302	14.594	1.795	12.799	0	14.846
197839	383339	14.711	1.911	12.799	0	15.09
197839	383376	14.842	2.042	12.799	0	15.261
197839	383413	14.971	2.172	12.799	0	15.33
197839	383450	15.13	2.331	12.799	0	15.246
197839	383487	15.222	2.422	12.799	0	15.085
197839	383524	15.17	2.371	12.799	0	14.84
197839	383561	15.061	2.262	12.799	0	14.522
197839	383598	14.948	2.148	12.799	0	14.266
197839	383635	14.814	2.014	12.799	0	14.087
197839	383672	14.654	1.854	12.799	0	13.963
197839	383709	14.5	1.701	12.799	0	13.888
197839	383746	14.382	1.582	12.799	0	13.844
197839	383783	14.287	1.487	12.799	0	13.793
197839	383820	14.199	1.4	12.799	0	13.725
197876	382377	13.158	0.359	12.799	0	13.257
197876	382414	13.181	0.381	12.799	0	13.275
197876	382451	13.204	0.405	12.799	0	13.291
197876	382488	13.228	0.429	12.799	0	13.3
197876	382525	13.253	0.453	12.799	0	13.308
197876	382562	13.276	0.477	12.799	0	13.313
197876	382599	13.297	0.497	12.799	0	13.318
197876	382636	13.314	0.515	12.799	0	13.317
197876	382673	13.33	0.53	12.799	0	13.31
197876	382710	13.348	0.548	12.799	0	13.303
197876	382747	13.37	0.571	12.799	0	13.305
197876	382784	13.401	0.601	12.799	0	13.32
197876	382821	13.442	0.643	12.799	0	13.35
197876	382858	13.491	0.691	12.799	0	13.396
197876	382895	13.537	0.737	12.799	0	13.455
197876	382932	13.576	0.776	12.799	0	13.514
197876	382969	13.614	0.815	12.799	0	13.576
197876	383006	13.663	0.864	12.799	0	13.637
197876	383043	13.72	0.92	12.799	0	13.65
197876	383080	13.818	1.019	12.799	0	13.652
197876	383117	13.941	1.141	12.799	0	13.741
197876	383154	14.106	1.307	12.799	0	13.948
197876	383191	14.241	1.442	12.799	0	14.144
197876	383228	14.318	1.518	12.799	0	14.349
197876	383265	14.403	1.603	12.799	0	14.556
197876	383302	14.474	1.675	12.799	0	14.69
197876	383339	14.553	1.754	12.799	0	14.857
197876	383376	14.669	1.869	12.799	0	15.05
197876	383413	14.764	1.965	12.799	0	15.135
197876	383450	14.879	2.08	12.799	0	15.122
197876	383487	14.994	2.195	12.799	0	15.003
197876	383524	15.027	2.228	12.799	0	14.851
197876	383561	14.956	2.156	12.799	0	14.625
197876	383598	14.856	2.057	12.799	0	14.355
197876	383635	14.758	1.959	12.799	0	14.143
197876	383672	14.647	1.847	12.799	0	13.989
197876	383709	14.513	1.714	12.799	0	13.877
197876	383746	14.377	1.577	12.799	0	13.8
197876	383783	14.266	1.467	12.799	0	13.758
197876	383820	14.18	1.381	12.799	0	13.722

NO2 berekening 2020

197913	382377	13.164	0.365	12.799	0	13.237
197913	382414	13.184	0.384	12.799	0	13.245
197913	382451	13.204	0.405	12.799	0	13.251
197913	382488	13.224	0.424	12.799	0	13.256
197913	382525	13.242	0.443	12.799	0	13.261
197913	382562	13.258	0.458	12.799	0	13.263
197913	382599	13.271	0.471	12.799	0	13.259
197913	382636	13.284	0.484	12.799	0	13.252
197913	382673	13.3	0.501	12.799	0	13.248
197913	382710	13.321	0.521	12.799	0	13.253
197913	382747	13.348	0.548	12.799	0	13.268
197913	382784	13.384	0.585	12.799	0	13.297
197913	382821	13.426	0.626	12.799	0	13.336
197913	382858	13.466	0.667	12.799	0	13.387
197913	382895	13.502	0.703	12.799	0	13.439
197913	382932	13.533	0.734	12.799	0	13.489
197913	382969	13.577	0.777	12.799	0	13.547
197913	383006	13.622	0.822	12.799	0	13.581
197913	383043	13.688	0.888	12.799	0	13.579
197913	383080	13.784	0.985	12.799	0	13.598
197913	383117	13.901	1.101	12.799	0	13.717
197913	383154	14.047	1.248	12.799	0	13.897
197913	383191	14.156	1.356	12.799	0	14.063
197913	383228	14.221	1.422	12.799	0	14.245
197913	383265	14.294	1.495	12.799	0	14.426
197913	383302	14.359	1.559	12.799	0	14.545
197913	383339	14.412	1.613	12.799	0	14.668
197913	383376	14.511	1.711	12.799	0	14.851
197913	383413	14.593	1.794	12.799	0	14.942
197913	383450	14.671	1.871	12.799	0	14.971
197913	383487	14.769	1.969	12.799	0	14.902
197913	383524	14.845	2.046	12.799	0	14.786
197913	383561	14.839	2.039	12.799	0	14.643
197913	383598	14.762	1.963	12.799	0	14.438
197913	383635	14.673	1.873	12.799	0	14.209
197913	383672	14.589	1.789	12.799	0	14.031
197913	383709	14.496	1.696	12.799	0	13.899
197913	383746	14.385	1.586	12.799	0	13.799
197913	383783	14.266	1.466	12.799	0	13.726
197913	383820	14.163	1.363	12.799	0	13.68
197950	382377	13.164	0.365	12.799	0	13.204
197950	382414	13.181	0.381	12.799	0	13.208
197950	382451	13.197	0.398	12.799	0	13.213
197950	382488	13.211	0.411	12.799	0	13.216
197950	382525	13.222	0.423	12.799	0	13.215
197950	382562	13.233	0.433	12.799	0	13.209
197950	382599	13.244	0.445	12.799	0	13.203
197950	382636	13.259	0.459	12.799	0	13.201
197950	382673	13.277	0.478	12.799	0	13.208
197950	382710	13.302	0.502	12.799	0	13.224
197950	382747	13.333	0.534	12.799	0	13.249
197950	382784	13.369	0.57	12.799	0	13.284
197950	382821	13.404	0.605	12.799	0	13.327
197950	382858	13.437	0.638	12.799	0	13.374
197950	382895	13.464	0.664	12.799	0	13.414
197950	382932	13.498	0.699	12.799	0	13.463
197950	382969	13.54	0.74	12.799	0	13.507
197950	383006	13.585	0.785	12.799	0	13.518
197950	383043	13.659	0.86	12.799	0	13.519
197950	383080	13.746	0.947	12.799	0	13.655
197950	383117	13.857	1.058	12.799	0	13.69
197950	383154	13.984	1.184	12.799	0	13.84
197950	383191	14.071	1.272	12.799	0	13.982

NO2 berekening 2020

197950	383228	14.128	1.329	12.799	0	14.143
197950	383265	14.191	1.392	12.799	0	14.303
197950	383302	14.251	1.451	12.799	0	14.413
197950	383339	14.288	1.488	12.799	0	14.499
197950	383376	14.367	1.568	12.799	0	14.666
197950	383413	14.443	1.644	12.799	0	14.761
197950	383450	14.504	1.705	12.799	0	14.812
197950	383487	14.575	1.775	12.799	0	14.789
197950	383524	14.65	1.851	12.799	0	14.697
197950	383561	14.695	1.896	12.799	0	14.595
197950	383598	14.665	1.865	12.799	0	14.46
197950	383635	14.59	1.79	12.799	0	14.275
197950	383672	14.511	1.712	12.799	0	14.08
197950	383709	14.439	1.639	12.799	0	13.931
197950	383746	14.361	1.561	12.799	0	13.818
197950	383783	14.269	1.469	12.799	0	13.73
197950	383820	14.165	1.366	12.799	0	13.66
197987	382377	13.159	0.36	12.799	0	13.172
197987	382414	13.171	0.372	12.799	0	13.175
197987	382451	13.182	0.382	12.799	0	13.176
197987	382488	13.19	0.391	12.799	0	13.172
197987	382525	13.199	0.4	12.799	0	13.166
197987	382562	13.21	0.41	12.799	0	13.162
197987	382599	13.223	0.423	12.799	0	13.162
197987	382636	13.239	0.44	12.799	0	13.17
197987	382673	13.261	0.462	12.799	0	13.186
197987	382710	13.289	0.489	12.799	0	13.208
197987	382747	13.32	0.521	12.799	0	13.238
197987	382784	13.351	0.551	12.799	0	13.276
197987	382821	13.38	0.581	12.799	0	13.318
197987	382858	13.404	0.604	12.799	0	13.351
197987	382895	13.43	0.631	12.799	0	13.391
197987	382932	13.467	0.668	12.799	0	13.434
197987	382969	13.504	0.704	12.799	0	13.458
197987	383006	13.555	0.756	12.799	0	13.459
197987	383043	13.63	0.83	12.799	0	13.47
197987	383080	13.707	0.908	12.799	0	13.524
197987	383117	13.812	1.013	12.799	0	13.658
197987	383154	13.92	1.12	12.799	0	13.782
197987	383191	13.99	1.191	12.799	0	13.906
197987	383228	14.041	1.242	12.799	0	14.047
197987	383265	14.096	1.296	12.799	0	14.189
197987	383302	14.15	1.35	12.799	0	14.292
197987	383339	14.178	1.379	12.799	0	14.356
197987	383376	14.238	1.439	12.799	0	14.493
197987	383413	14.31	1.51	12.799	0	14.6
197987	383450	14.365	1.565	12.799	0	14.655
197987	383487	14.413	1.613	12.799	0	14.664
197987	383524	14.475	1.676	12.799	0	14.608
197987	383561	14.532	1.733	12.799	0	14.518
197987	383598	14.551	1.751	12.799	0	14.426
197987	383635	14.507	1.708	12.799	0	14.3
197987	383672	14.438	1.638	12.799	0	14.134
197987	383709	14.369	1.569	12.799	0	13.968
197987	383746	14.306	1.507	12.799	0	13.842
197987	383783	14.24	1.441	12.799	0	13.744
197987	383820	14.163	1.364	12.799	0	13.666
198024	382377	13.148	0.348	12.799	0	13.142
198024	382414	13.155	0.356	12.799	0	13.14
198024	382451	13.162	0.363	12.799	0	13.135
198024	382488	13.17	0.37	12.799	0	13.13
198024	382525	13.18	0.38	12.799	0	13.126
198024	382562	13.191	0.392	12.799	0	13.129

NO2 berekening 2020

198024	382599	13.206	0.407	12.799	0	13.137
198024	382636	13.225	0.426	12.799	0	13.152
198024	382673	13.25	0.451	12.799	0	13.172
198024	382710	13.277	0.478	12.799	0	13.199
198024	382747	13.304	0.504	12.799	0	13.231
198024	382784	13.33	0.531	12.799	0	13.268
198024	382821	13.352	0.552	12.799	0	13.297
198024	382858	13.372	0.573	12.799	0	13.329
198024	382895	13.403	0.604	12.799	0	13.366
198024	382932	13.436	0.637	12.799	0	13.399
198024	382969	13.473	0.673	12.799	0	13.407
198024	383006	13.53	0.73	12.799	0	13.409
198024	383043	13.597	0.798	12.799	0	13.428
198024	383080	13.67	0.87	12.799	0	13.5
198024	383117	13.766	0.967	12.799	0	13.623
198024	383154	13.857	1.057	12.799	0	13.725
198024	383191	13.915	1.115	12.799	0	13.834
198024	383228	13.96	1.16	12.799	0	13.958
198024	383265	14.008	1.208	12.799	0	14.085
198024	383302	14.057	1.257	12.799	0	14.181
198024	383339	14.082	1.282	12.799	0	14.235
198024	383376	14.125	1.325	12.799	0	14.336
198024	383413	14.189	1.39	12.799	0	14.452
198024	383450	14.241	1.442	12.799	0	14.506
198024	383487	14.28	1.481	12.799	0	14.537
198024	383524	14.325	1.526	12.799	0	14.512
198024	383561	14.376	1.576	12.799	0	14.438
198024	383598	14.417	1.618	12.799	0	14.364
198024	383635	14.416	1.616	12.799	0	14.277
198024	383672	14.367	1.568	12.799	0	14.161
198024	383709	14.304	1.504	12.799	0	14.012
198024	383746	14.243	1.444	12.799	0	13.869
198024	383783	14.189	1.389	12.799	0	13.762
198024	383820	14.133	1.333	12.799	0	13.677
198061	382377	13.131	0.332	12.799	0	13.109
198061	382414	13.137	0.338	12.799	0	13.103
198061	382451	13.144	0.345	12.799	0	13.098
198061	382488	13.153	0.353	12.799	0	13.096
198061	382525	13.163	0.364	12.799	0	13.1
198061	382562	13.177	0.377	12.799	0	13.109
198061	382599	13.194	0.395	12.799	0	13.122
198061	382636	13.216	0.416	12.799	0	13.141
198061	382673	13.24	0.44	12.799	0	13.164
198061	382710	13.262	0.463	12.799	0	13.191
198061	382747	13.286	0.487	12.799	0	13.225
198061	382784	13.306	0.507	12.799	0	13.252
198061	382821	13.323	0.523	12.799	0	13.276
198061	382858	13.347	0.548	12.799	0	13.307
198061	382895	13.377	0.578	12.799	0	13.34
198061	382932	13.407	0.608	12.799	0	13.358
198061	382969	13.447	0.648	12.799	0	13.36
198061	383006	13.506	0.706	12.799	0	13.368
198061	383043	13.563	0.764	12.799	0	13.393
198061	383080	13.633	0.834	12.799	0	13.478
198061	383117	13.72	0.921	12.799	0	13.584
198061	383154	13.796	0.997	12.799	0	13.67
198061	383191	13.845	1.046	12.799	0	13.767
198061	383228	13.885	1.086	12.799	0	13.877
198061	383265	13.927	1.128	12.799	0	13.99
198061	383302	13.972	1.172	12.799	0	14.08
198061	383339	13.995	1.196	12.799	0	14.129
198061	383376	14.025	1.225	12.799	0	14.2
198061	383413	14.081	1.282	12.799	0	14.316

NO2 berekening 2020

198061	383450	14.13	1.331	12.799	0	14.372
198061	383487	14.168	1.369	12.799	0	14.412
198061	383524	14.199	1.399	12.799	0	14.441
198061	383561	14.24	1.441	12.799	0	14.365
198061	383598	14.281	1.481	12.799	0	14.292
198061	383635	14.308	1.508	12.799	0	14.228
198061	383672	14.292	1.492	12.799	0	14.146
198061	383709	14.243	1.443	12.799	0	14.038
198061	383746	14.185	1.386	12.799	0	13.905
198061	383783	14.132	1.333	12.799	0	13.783
198061	383820	14.085	1.286	12.799	0	13.692
198098	382377	13.115	0.316	12.799	0	13.075
198098	382414	13.122	0.322	12.799	0	13.071
198098	382451	13.129	0.33	12.799	0	13.071
198098	382488	13.139	0.34	12.799	0	13.075
198098	382525	13.151	0.352	12.799	0	13.084
198098	382562	13.167	0.367	12.799	0	13.096
198098	382599	13.186	0.386	12.799	0	13.113
198098	382636	13.207	0.407	12.799	0	13.133
198098	382673	13.227	0.427	12.799	0	13.157
198098	382710	13.247	0.448	12.799	0	13.187
198098	382747	13.266	0.467	12.799	0	13.212
198098	382784	13.28	0.481	12.799	0	13.231
198098	382821	13.299	0.499	12.799	0	13.257
198098	382858	13.325	0.526	12.799	0	13.286
198098	382895	13.352	0.553	12.799	0	13.31
198098	382932	13.382	0.582	12.799	0	13.317
198098	382969	13.426	0.627	12.799	0	13.319
198098	383006	13.48	0.681	12.799	0	13.331
198098	383043	13.53	0.731	12.799	0	13.366
198098	383080	13.598	0.799	12.799	0	13.457
198098	383117	13.675	0.876	12.799	0	13.543
198098	383154	13.74	0.94	12.799	0	13.619
198098	383191	13.781	0.981	12.799	0	13.705
198098	383228	13.817	1.018	12.799	0	13.803
198098	383265	13.854	1.054	12.799	0	13.904
198098	383302	13.894	1.095	12.799	0	13.988
198098	383339	13.917	1.118	12.799	0	14.035
198098	383376	13.938	1.138	12.799	0	14.084
198098	383413	13.984	1.185	12.799	0	14.189
198098	383450	14.031	1.232	12.799	0	14.254
198098	383487	14.068	1.269	12.799	0	14.291
198098	383524	14.094	1.294	12.799	0	14.309
198098	383561	14.123	1.324	12.799	0	14.285
198098	383598	14.158	1.359	12.799	0	14.227
198098	383635	14.191	1.392	12.799	0	14.166
198098	383672	14.205	1.405	12.799	0	14.108
198098	383709	14.18	1.38	12.799	0	14.031
198098	383746	14.132	1.333	12.799	0	13.931
198098	383783	14.081	1.282	12.799	0	13.813
198098	383820	14.034	1.235	12.799	0	13.708
198135	382377	13.102	0.303	12.799	0	13.048
198135	382414	13.109	0.309	12.799	0	13.048
198135	382451	13.118	0.318	12.799	0	13.053
198135	382488	13.128	0.329	12.799	0	13.061
198135	382525	13.142	0.343	12.799	0	13.073
198135	382562	13.159	0.36	12.799	0	13.089
198135	382599	13.178	0.378	12.799	0	13.107
198135	382636	13.195	0.396	12.799	0	13.127
198135	382673	13.213	0.414	12.799	0	13.154
198135	382710	13.231	0.432	12.799	0	13.178
198135	382747	13.244	0.445	12.799	0	13.193
198135	382784	13.258	0.459	12.799	0	13.214

NO2 berekening 2020

198135	382821	13.28	0.48	12.799	0	13.238
198135	382858	13.304	0.505	12.799	0	13.263
198135	382895	13.329	0.529	12.799	0	13.277
198135	382932	13.361	0.561	12.799	0	13.279
198135	382969	13.407	0.607	12.799	0	13.285
198135	383006	13.453	0.654	12.799	0	13.3
198135	383043	13.5	0.701	12.799	0	13.345
198135	383080	13.565	0.765	12.799	0	13.433
198135	383117	13.632	0.832	12.799	0	13.503
198135	383154	13.687	0.887	12.799	0	13.571
198135	383191	13.722	0.922	12.799	0	13.648
198135	383228	13.755	0.955	12.799	0	13.735
198135	383265	13.787	0.988	12.799	0	13.826
198135	383302	13.823	1.024	12.799	0	13.904
198135	383339	13.846	1.047	12.799	0	13.95
198135	383376	13.861	1.062	12.799	0	13.985
198135	383413	13.898	1.098	12.799	0	14.073
198135	383450	13.942	1.142	12.799	0	14.147
198135	383487	13.977	1.178	12.799	0	14.181
198135	383524	14.004	1.204	12.799	0	14.21
198135	383561	14.023	1.224	12.799	0	14.202
198135	383598	14.052	1.253	12.799	0	14.164
198135	383635	14.08	1.281	12.799	0	14.104
198135	383672	14.107	1.307	12.799	0	14.057
198135	383709	14.109	1.309	12.799	0	14.001
198135	383746	14.079	1.279	12.799	0	13.93
198135	383783	14.035	1.235	12.799	0	13.838
198135	383820	13.989	1.189	12.799	0	13.731
198172	382377	13.09	0.291	12.799	0	13.029
198172	382414	13.098	0.299	12.799	0	13.034
198172	382451	13.108	0.309	12.799	0	13.042
198172	382488	13.121	0.321	12.799	0	13.053
198172	382525	13.136	0.356	12.799	0	13.067
198172	382562	13.152	0.353	12.799	0	13.083
198172	382599	13.168	0.368	12.799	0	13.101
198172	382636	13.184	0.384	12.799	0	13.124
198172	382673	13.2	0.401	12.799	0	13.147
198172	382710	13.212	0.413	12.799	0	13.161
198172	382747	13.223	0.423	12.799	0	13.177
198172	382784	13.24	0.441	12.799	0	13.198
198172	382821	13.262	0.463	12.799	0	13.22
198172	382858	13.284	0.485	12.799	0	13.239
198172	382895	13.308	0.509	12.799	0	13.244
198172	382932	13.343	0.544	12.799	0	13.246
198172	382969	13.387	0.588	12.799	0	13.256
198172	383006	13.426	0.627	12.799	0	13.273
198172	383043	13.472	0.672	12.799	0	13.329
198172	383080	13.532	0.733	12.799	0	13.408
198172	383117	13.591	0.791	12.799	0	13.466
198172	383154	13.637	0.838	12.799	0	13.527
198172	383191	13.668	0.868	12.799	0	13.596
198172	383228	13.698	0.898	12.799	0	13.674
198172	383265	13.727	0.927	12.799	0	13.756
198172	383302	13.759	0.96	12.799	0	13.828
198172	383339	13.782	0.983	12.799	0	13.874
198172	383376	13.794	0.994	12.799	0	13.901
198172	383413	13.821	1.021	12.799	0	13.968
198172	383450	13.861	1.062	12.799	0	14.049
198172	383487	13.895	1.096	12.799	0	14.082
198172	383524	13.923	1.123	12.799	0	14.113
198172	383561	13.939	1.14	12.799	0	14.121
198172	383598	13.959	1.16	12.799	0	14.098
198172	383635	13.984	1.185	12.799	0	14.052

NO2 berekening 2020

198172	383672	14.009	1.209	12.799	0	14
198172	383709	14.027	1.228	12.799	0	13.96
198172	383746	14.02	1.221	12.799	0	13.906
198172	383783	13.989	1.189	12.799	0	13.84
198172	383820	13.948	1.148	12.799	0	13.755

NO2 - Toe	lichting o	p de getal	en:
kolom 1	: x-coordi	naast recept	orpunt
kolom 2	: y-coordi	naast recept	orpunt
kolom 3	: gemiddel	de concentr	atie (bro
kolom 4	: gemiddel	de concentr	atie (all
kolom 5	: gemiddel	de concentr	atie (all
kolom 6	: gemiddel	de aantal ov	erschrj d
kolom 7	: 12: ber	ekende waar	den voor
kolom 8	: 7: jaarge	middele co	ncentrati
kolom 9	: 8: jaarge	middele br	onbidrag
kolom 10	: 9: jaarge	middele GC	N-bidrag
kolom 11	: 10: aantal	overschrj	dingen va
kolom 12	: 11: bereke	nde waarde	van 1-uur
kolom 13	: 11: bereke	nde waarde	van 1-uur
kolom 14	: 11: bereke	nde waarde	van 1-uur
kolom 15	: 11: bereke	nde waarde	van 1-uur
kolom 16	: 11: bereke	nde waarde	van 1-uur
kolom 17	: 11: bereke	nde waarde	van 1-uur
kolom 18	: 11: bereke	nde waarde	van 1-uur
kolom 19	: 11: bereke	nde waarde	van 1-uur
kolom 20	: 11: bereke	nde waarde	van 1-uur
kolom 21	: 11: bereke	nde waarde	van 1-uur
kolom 22	: 11: bereke	nde waarde	van 1-uur
kolom 23	: 11: bereke	nde waarde	van 1-uur
kolom 24	: 11: bereke	nde waarde	van 1-uur
kolom 25	: 11: bereke	nde waarde	van 1-uur
kolom 26	: 11: bereke	nde waarde	van 1-uur
kolom 27	: 11: bereke	nde waarde	van 1-uur
kolom 28	: 11: bereke	nde waarde	van 1-uur
kolom 29	: 11: bereke	nde waarde	van 1-uur
kolom 30	: 11: bereke	nde waarde	van 1-uur
kolom 31	: 11: bereke	nde waarde	van 1-uur
kolom 32	: 11: bereke	nde waarde	van 1-uur
kolom 33	: 11: bereke	nde waarde	van 1-uur
kolom 34	: 11: bereke	nde waarde	van 1-uur
kolom 35	: 11: bereke	nde waarde	van 1-uur
kolom 36	: 11: bereke	nde waarde	van 1-uur
kolom 37	: 11: bereke	nde waarde	van 1-uur
kolom 38	: 11: bereke	nde waarde	van 1-uur
kolom 39	: 11: bereke	nde waarde	van 1-uur
kolom 40	: 11: bereke	nde waarde	van 1-uur
kolom 41	: 11: bereke	nde waarde	van 1-uur
kolom 42	: 11: bereke	nde waarde	van 1-uur
kolom 43	: 11: bereke	nde waarde	van 1-uur
kolom 44	: 11: bereke	nde waarde	van 1-uur
kolom 45	: 11: bereke	nde waarde	van 1-uur
kolom 46	: 11: bereke	nde waarde	van 1-uur
kolom 47	: 11: bereke	nde waarde	van 1-uur
kolom 48	: 11: bereke	nde waarde	van 1-uur
kolom 49	: 11: bereke	nde waarde	van 1-uur
kolom 50	: 11: bereke	nde waarde	van 1-uur