

1422- JA  
73

**Gemeente Amsterdam,  
Projectbureau IJburg**

**Boominventarisatie  
Zeeburgereiland**

**Witteveen+Bos**  
van Twickelostraat 2  
postbus 233  
7400 AE Deventer  
telefoon 0570 69 79 11  
telefax 0570 69 73 44

**Bijlage bij MER Herontwikkeling  
Zeeburgereiland**

**Nr 21**



Witteveen+Bos  
postbus 233  
7400 AE Deventer  
telefoon 0570 69 79 11  
telefax 0570 69 73 44

onderwerp      Erratum boominventarisatie Zeeburgereiland d.d. 22 april 2008  
projectcode    ASD806-14  
referentie  
opgemaakt door    ROOW  
datum opmaak    29-05-2008

---

aan  
kopie

---

In het rapport over de boominventarisatie op het Zeeburgereiland te Amsterdam (ASD805-14) staat een fout. In het rapport is het eiland opgedeeld in drie secties, namelijk A, B, C. Echter, in bijlage I 'Overzicht bomen en kenmerken' worden in de kolom 'Sectie' de secties 1, 2 en 3 onderscheiden. De naamgeving in deze kolom is onjuist. De 1 in de kolom 'Sectie' moet worden gelezen als A, de 2 als B en de 3 als C.



**Boominventarisatie  
Zeeburgereiland**

referentie	projectcode	status
ASD806-14/nj/a4/004	ASD805-14	definitief 02
projectleider	projectdirecteur	datum
drs. A.J. Esmeljer-IJL	drs. D.J.F. Bel	22 april 2008

autorisatie	naam	paraaf
goedgekeurd	drs. Ing. P.T.W. Mulder	

Witteveen+Bos  
van Twickelostraat 2  
postbus 233  
7400 AE Deventer  
telefoon 0570 69 79 11  
telefax 0570 69 73 44



Hot kwaliteitsmanagementsysteem van Witteveen+Bos is gecertificeerd volgens ISO 9001 : 2000

© Witteveen+Bos  
Niets uit dit bestek/drukwerk mag worden vervoelvoudigd en/of openbaar gemaakt door middel van druk, fotokopie, microfilm of op welke andere wijze dan ook zonder voorafgaande toestemming van Witteveen+Bos Raadgevende Ingenieurs b.v., noch mag het zonder een dergelijke toestemming worden gebruikt voor enig ander werk dan waarvoor het is vervaardigd.

INHOUDSOPGAVE	blz.
<b>1. INLEIDING</b>	<b>2</b>
<b>2. METHODE</b>	<b>3</b>
2.1. Inventarisatie	3
2.2. Waardebepaling van de bomen	3
<b>3. RESULTATEN</b>	<b>5</b>
3.1. Beschrijving resultaten veldbezoek per sectie	5
3.1.1. Sectie A: laanbegroeiing langs de Zuiderzeeweg	5
3.1.2. Sectie B: beplanting Zuider IJdijk ten noorden van de Piet Heintunnel	6
3.1.3. Sectie C: beplanting ten zuiden van de Piet Heintunnel	7
3.2. Waardevolle bomen per sectie	8
3.2.1. Sectie A: laanbegroeiing langs de Zuiderzeeweg	8
3.2.2. Sectie B: beplanting Zuider IJdijk ten noorden van de Piet Heintunnel	8
3.2.3. Sectie C: beplanting Zuider IJdijk ten zuiden van de Piet Heintunnel	9
<b>4. CONCLUSIE</b>	<b>11</b>
laatste bladzijde	<b>11</b>
bijlagen	aantal bladzijden
I Overzicht bomen en kenmerken	35
II Overzichtskaart van de bomen	4

## 1. INLEIDING

Het Zeeburgereiland, gelegen in het IJmeer ten noorden van Amsterdam, wordt heringericht in de komende jaren. Het eiland wordt geschikt gemaakt voor woningbouw, bedrijven, winkels en andere voorzieningen. Witteveen+Bos is gevraagd om de bomen op het eiland in kaart te brengen en vervolgens de cultuurhistorische en landschappelijke waarde ervan te bepalen. In afbeelding 1.1 is aangegeven welke bomen zijn beoordeeld.

Het plangebied is opgedeeld in drie secties. De indeling is gemaakt aan de hand van de karakteristieken van de bomen en de groeiplek:

- sectie A: de laanbegroeiing langs de Zuiderzeeweg (rode arcering);
- sectie B: de begroeiing langs de Zuider IJdijk en de Sluisbuurt ten noorden van de Piet Heintunnel (blauwe arcering);
- sectie C: de begroeiing langs de Zuider IJdijk en de Baibuurt ten zuiden van de Piet Heintunnel (groene arcering).

Afbeelding 1.1. Ligging van de drie secties op het Zeeburgereiland



### leeswijzer

Hoofdstuk 2 geeft een beschrijving van de gebruikte methode voor de waardebeoordeling van de bomen. In hoofdstuk 3 worden de resultaten van de inventarisatie van de bomen op hoofdlijnen weergegeven. Daarnaast wordt per sectie de bomen besproken die voor behoud in aanmerking komen. In hoofdstuk 4 wordt een overzicht gegeven van de bomen die hoge landschappelijke en cultuurhistorische waarden hebben en die voor behoud in aanmerking komen.

## 2. METHODE

### 2.1. Inventarisatie

Op 6 februari, 20 februari en 19 maart 2008 is door twee ecologen van Witteveen+Bos een bomeninventarisatie uitgevoerd op het Zeeburgereiland. Voor de inventarisatie is per boom de soort en de diameter op borsthoogte vastgesteld. Daarnaast is een landschappelijke en cultuurhistorische waardebeoordeling uitgevoerd die in paragraaf 2.2 wordt beschreven. Het plangebied staat weergegeven in afbeelding 1.1.

### 2.2. Waardebepaling van de bomen

Hoe de waarde van bomen wordt bepaald hangt sterk af van de (toekomstige) functie van de bomen. De criteria kunnen per situatie verschillend zijn. Hoe de waarde van bomen wordt bepaald hangt sterk af van de (toekomstige) functie van de bomen. De herontwikkeling van het Zeeburgereiland vergt op-hoging van de deelgebieden. Dit betekent doorgaans dat bomen in een dergelijke gebied niet gehandhaafd kunnen blijven. Alleen grote waardevolle bomen zijn voldoende kunnen eventueel behouden blijven, of zijn het waard om, indien mogelijk, te worden herplaatst. De beoordelingscriteria zijn hier op aangepast. Bomen die landschappelijke e cultuurhistorische waarde hebben komen in aanmerking voor nadere studie in het kader van behoud en/of verplaatsing.

Daarnaast is de veiligheid van de bomen belangrijk. Aangezien de bomen in een woonwijk komen te staan moeten deze veilig zijn; een slechte conditie en de aanwezigheid van dood hout zijn niet acceptabel. De criteria die in deze situatie van toepassing zijn staan beschreven in tabel 2.1. De criteria zijn verdeeld over drie fases. De opdeling in fases is gemaakt om de beoordeling te vergemakkelijken. In de eerste twee fases worden de bomen beoordeeld op grootte en veiligheid. Slechts wanneer aan deze criteria wordt voldaan vindt in fase drie de cultuurhistorische en landschappelijke beoordeling plaats.

**Tabel 2.1. De afwegingscriteria met beschrijving**

fase	afwegingscriteria	beschrijving
1	bomen $\geq$ 10 cm	dit zijn de bomen die kapvergunningsplichtig zijn
2	onveilig en/of ziek	dit wordt bepaald aan de hand van de kroonopbouw, de takbezetting en eventuele ziekten en aantastingen (insecten en schimmels)
	staat niet op de waterkering	bomen op de waterkering vormen een veiligheidsrisico doordat de wortels de waterkering kunnen verzwakken. Bomen op de waterkering zijn in strijd met de Wet op de Waterkering en de Keur
	levensverwachting	bomen met een levensverwachting van minder dan 10 jaar komen niet in aanmerking voor behoud
3	rij, lijn of laan	wanneer bomen in een rij of lijn staan worden lijnvormige elementen in het landschap geaccentueerd. Een rij bomen kan alleen als een rij worden gezien als de bomen onderling een duidelijke samenhang vertonen
	cultuurhistorisch en esthetische waarde	de bomen maken deel uit van een oorspronkelijke stedenbouwkundige opzet of structuren
	potentiële monumentale waarde	bomen ouder dan 50 jaar zijn vaak beeldbepalend in de omgeving
	uniciteit	de hoogste, dikste of oudste boom in relatie tot de omgeving. Ook zeldzame bomen of bomen met een bijzondere verschijningsvorm vallen hieronder

**Afbeelding 2.1. Stroomschema voor de waardebeoordeling van de boom op het Zeeburgereiland**

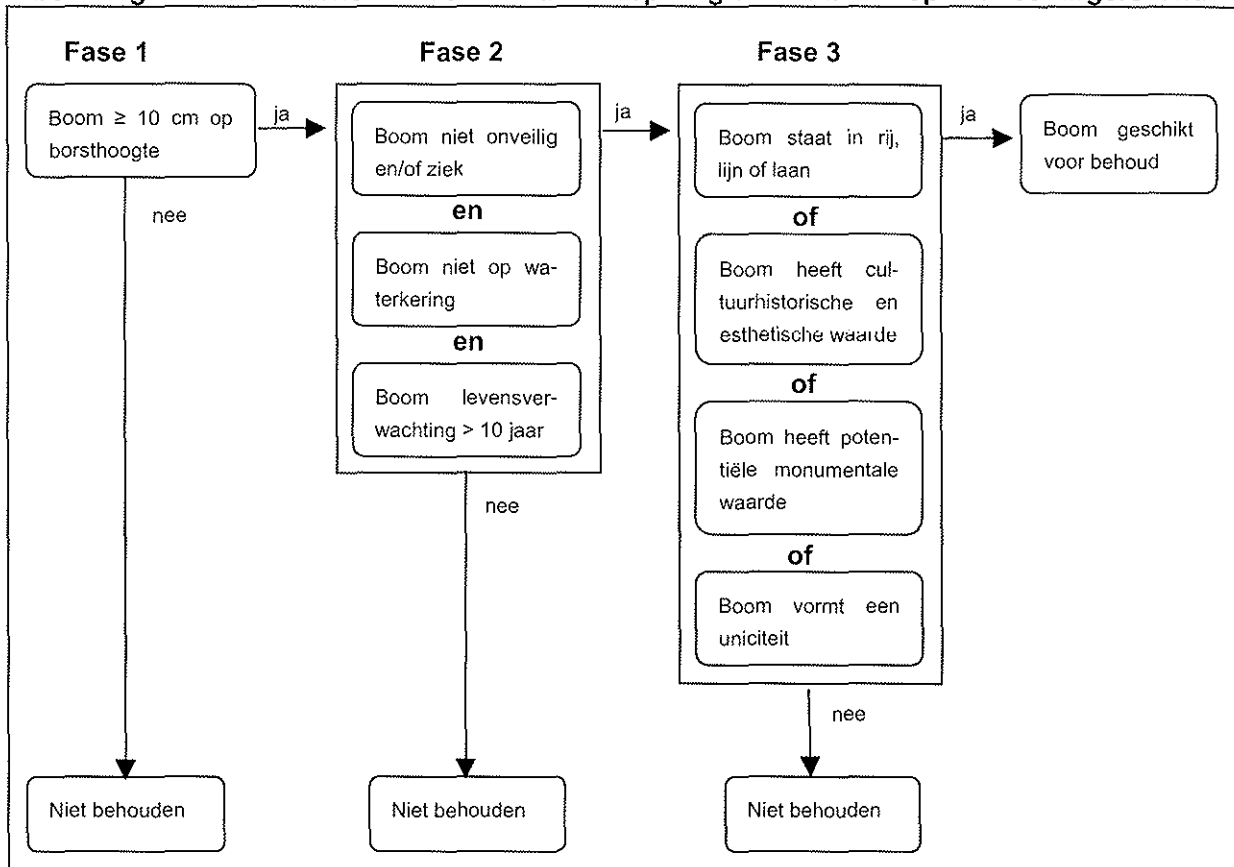

In het stroomschema (afbeelding 2.1) staat de waardebeoordeling van de bomen schematisch beschreven. In dit schema wordt duidelijk gemaakt dat de boom geschikt is voor behoud wanneer alle drie de fases doorlopen zijn met een 'ja'. In alle andere situaties wordt geadviseerd deze boom niet te behouden. Indien op basis van deze beoordeling een boom geschikt wordt gevonden voor behoud betekent dit dat in een volgende planfase een nadere afweging gemaakt moet worden of deze boom behouden kan worden in het plan, of deze boom verplaatst kan worden, of dat deze boom uiteindelijk toch gekapt gaat worden.

In bijlage I zijn de geïnventariseerde bomen en de scores per criteria weergegeven. Wanneer er een 1 staat weergegeven is aan het criterium voldaan. Voor iedere boom resulteert dit uiteindelijk in een 1 of een 0 in de kolom 'behouden', waarbij een 1 betekent dat geadviseerd wordt de boom te behouden en een 0 om de boom niet te behouden. In bijlage II zijn de bomen weergegeven op kaart.

### 3. RESULTATEN

#### 3.1. Beschrijving resultaten veldbezoek per sectie

##### 3.1.1. Sectie A: laanbegroeiing langs de Zuiderzeeweg

Aan weerszijden van de Zuiderzeeweg (S114) liggen ventwegen. Langs de westelijke ventweg staat een zwarte populierenlaan (afbeelding 3.2). Deze aangeplante populieren hebben waarschijnlijk een leeftijd tussen 40 en de 50 jaar. De bomen zijn in goede conditie en zijn geregeld opgesnoeid. Aan de westzijde van de S114 is onder de laanbomen een struiklaag aanwezig van meidoorn, Spaanse aak en eik (nummer 1 in afbeelding 3.1). De bomen in deze struiklaag zijn ongeveer 10-15 jaar oud. Doordat de hoogte beperkt is blijft het lijnvormige element duidelijk zichtbaar. Langs de lanen zijn op twee plaatsen bosschages aanwezig (nummer 2 in afbeelding 3.1) ten zuiden van de Piet Heintunnel aan beide zijden van de S114. Deze bosschages bestaan voornamelijk uit Spaanse aak, eik, gewone esdoorn, zwarte els en witte abeel (afbeelding 3.3). De bomen in deze bosschages zijn niet ouder dan 15-20 jaar. In sectie 1 staan ook de twee rijen met ratelpopulier (nummer 3 in afbeelding 3.1). Deze zijn aangeplant als afscheiding van het industrieterrein aan de rechterzijde van de S114 ten zuiden van de Piet Heintunnel. De ratelpopulieren verkeren in goede conditie en door de ruime onderlinge afstand zijn de kronen goed ontwikkeld.

Afbeelding 3.1. Sectie A



Afbeelding 3.2. Zwarte populieren langs de S114



Afbeelding 3.3. Bossage langs de S114



### 3.1.2. Sectie B: beplanting Zuider IJdijk ten noorden van de Piet Heintunnel

De beplanting langs de Zuider IJdijk bestaat uit een aantal duidelijke elementen, met daarnaast bomen die niet tot een duidelijke groep of lijnvormig element behoren. De duidelijke elementen zijn:

- een rij gewone esdoorns op de dijk in de uiterst noordwestelijke hoek van deze sectie (nummer 1 in afbeelding 3.4). De diameter van de esdoorns varieert tussen de 30 en 40 centimeter en verkeren in een goede conditie;
- een bosschage (nummer 2 in afbeelding 3.4) in het uiterste noorden naast de rij gewone esdoorns (afbeelding 3.3). De bosschage bestaat voornamelijk uit Spaanse aak, eik, gewone esdoorn en zwarte els (< 15 jaar). Door concurrentie om licht hebben de bomen een matig tot slecht ontwikkelde kroon;
- een rij van Italiaanse populieren (nummer 3 in afbeelding 3.4). Een deel van deze bomen zijn in het verleden eenmaal afgezaagd en zijn vervolgens weer uitgelopen. Deze uitschieters zijn ongeveer 20 meter hoog. De conditie van deze bomen is slecht, de afgezette stronken zijn verrot. De bomen die niet zijn afgezet verkeren in goede conditie (afbeelding 3.4);
- twee grote ( $\pm 100$  cm  $\varnothing$ ) zwarte populieren op particulier terrein op de dijk (nummer 4 in afbeelding 3.4).

De overige begroeiing bestaat voornamelijk uit gewone es in het noorden van de sectie, langs het Buiten-IJ. Deze bomen hebben zich hier waarschijnlijk spontaan gevestigd en variëren in leeftijd en grootte. Daarnaast staan langs Zuider IJdijk enkele exemplaren van zwarte els en meidoorn. Ook deze bomen lijken zich spontaan te hebben gevestigd en variëren in leeftijd en grootte.

Afbeelding 3.4. Detail opname van sectie B



Afbeelding 3.5. Een rij Italiaanse populieren



## Blijkmeer

Blijkmeer is een volkstuinencomplex waarin de verscheidenheid aan boomsoorten groot is. Enkele zeer grote witte abelen (nummer 1 in afbeelding 3.6), schietwilgen (nummer 2 in afbeelding 3.6) en Italiaanse populieren (nummer 3 in afbeelding 3.6) op het terrein van de hondenvereniging en het parkeerterrein van de Sluisbuurt zijn beeld bepalend.

Afbeelding 3.6. Detail opname sectie B: Blijkmeer

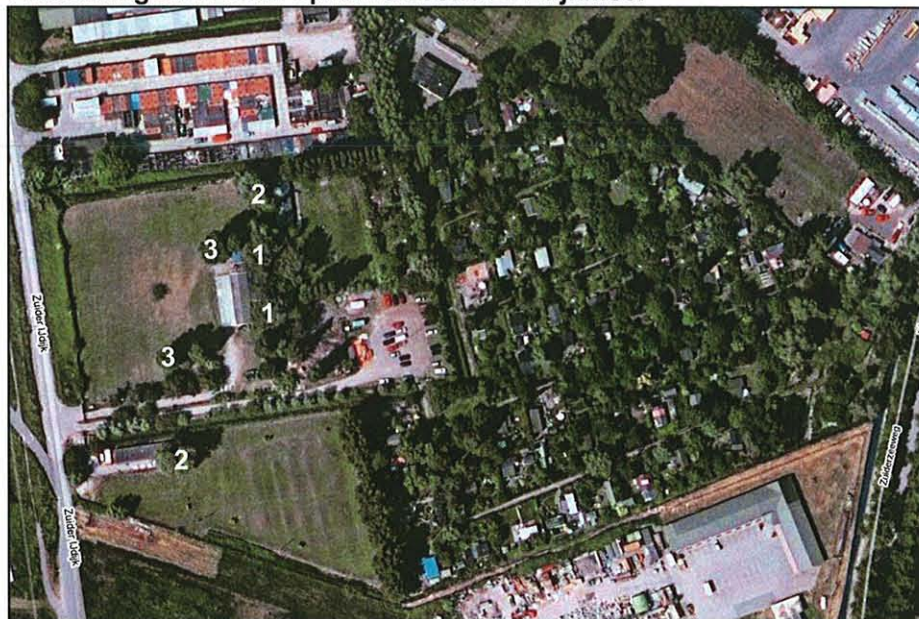

### 3.1.3. Sectie C: beplanting ten zuiden van de Piet Heintunnel

De beplanting in deze omgeving bestaat voornamelijk uit tuin- en erfbeplanting. Een groot deel van de bomen is hier spontaan gevestigd. De schietwilgen in het uiterste zuiden van het eiland zijn hier een goed voorbeeld van (afbeelding 3.7). De schietwilgen zijn allen gevestigd op de oever langs de Zuider IJdijk. Door de spontane vestiging en het ontbreken van onderhoud ziet dit deel van het eiland er zeer rommelig uit. Enkele bomen zijn meerstammig en zijn de door de slechte ondergrond omgevallen. In deze sectie staan als erfafscheiding enkele zeer grote witte abelen. Deze bomen hebben een diameter variërend tussen de 30 en de 50 cm en ogen zeer vitaal (afbeelding 3.8). Het overige deel van de beplanting is zeer gevarieerd. Soorten als krulhazelaar, conifeer, den, taxus, berk en paardekastanje zijn hier aanwezig.

Afbeelding 3.7. Schietwilgen langs de oever



Afbeelding 3.8. Grote, vitale witte abelen



### 3.2. Waardevolle bomen per sectie

In deze paragraaf wordt de uitkomst van de waardebeoordeling besproken. Per sectie wordt aangegeven welke bomen volgens de opgestelde criteria als waardevol worden betiteld.

#### 3.2.1. Sectie A: laanbegroeiing langs de Zuiderzeeweg

De zwarte populieren langs de Zuiderzeeweg (nummer 23 tot en met 239, 735 tot en met 772 en 921 tot en met 954) komen op basis van de gestelde criteria in aanmerking voor een nader onderzoek naar behoud en/of verplaatsing tijdens de herontwikkeling. Bijna alle laanbomen voldoen aan de criteria van fase 1 en 2. Een enkele vertoont tekenen van rotting of schimmel. Daarnaast voldoen de laanbomen aan het criterium van 'cultuurhistorische en esthetische waarde'. Echter, zwarte populier is een snelgroeende boomsoort. Ondanks dat de bomen landschappelijke waarde hebben zijn deze eenvoudig (en snel) te vervangen. Indien gekozen wordt voor vervanging wordt geadviseerd een boomsoort te planten die ecologisch waardevol is en tevens een bijdrage kan leveren aan de verbetering van de luchtkwaliteit. Er kan daarbij gedacht worden aan bijvoorbeeld zomer- en wintereik.

Ook staan in deze sectie twee rijen ratelpopulieren (nummer 859 tot en met 887 en 1051 tot en met 1070). Deze bomen voldoen ook aan het criterium 'cultuurhistorische en esthetische waarde' waardoor deze in aanmerking komen voor een nader onderzoek naar behoud en/of verplaatsing. Echter, deze populierenrij staat mogelijk in de toekomstige waterkering. Indien dit het geval blijkt te zijn, wordt de rij gekapt.

De overige begroeiing in deze sectie komt niet in aanmerking voor een nader onderzoek naar behoud en/of verplaatsing. Ondanks dat deze overige bomen in de meeste gevallen positief scoren op de criteria van fase 1 en 2, hebben de bomen geen cultuurhistorische of monumentale waarde. Daarbij vormen deze bomen geen uniciteit in het gebied. Hierdoor wordt behoud niet geadviseerd.

**Tabel 3.1. Resultaat inventarisatie sectie A**

sectie A	aantal
cultuurhistorisch en esthetisch	49 (+249)
potentieel monumentaal	0
uniciteit	0
behouden	49 (+249)

#### 3.2.2. Sectie B: beplanting Zuider IJdijk ten noorden van de Piet Heintunnel

Het aantal bomen dat voor een nader onderzoek naar behoud en/of verplaatsing in aanmerking komt is door het ontbreken van lanen veel kleiner dan in sectie A (zie tabel 3.2). Veel van de bomen in deze sectie staan op de waterkering en vallen daardoor af.

De twee zwarte populieren (nummer 566 en 567) scoren beide positief op criteria 'cultuurhistorische en esthetische waarde', 'potentieel-monumentale boom' en 'uniciteit' in fase 3. Een nader onderzoek naar behoud en/of verplaatsing van deze bomen wordt geadviseerd. Echter, ondanks dat de conditie goed lijkt is dit niet met zekerheid zeggen. Recentelijk is een populier van gelijke grootte en leeftijd omgevaaid, de stam bleek verrot te zijn. Een boomexpert zal deze bomen moeten beoordelen op de conditie en levensverwachting.

Een grote zwarte populier (nummer 1770) aan de rand van de Sluisbuurt scoort positief op het criterium 'cultuurhistorisch en esthetisch' waardoor deze geschikt lijkt voor een nader onderzoek naar behoud en/of verplaatsing.

Op het terrein van de honden vereniging grenzend aan Blijkmeer staan vijf Italiaanse populieren (nummer 1771, 1772, 1773, 1775 en 1776). Deze scoren allen positief op het criterium 'cultuurhistorisch en esthetisch' en 'potentieel-monumentale boom'.

Dit geldt ook voor de witte abelen (nummer 1774 en 1777) aldaar. Eén van de vijf Italiaanse populieren vormt ook een uniciteit (zie afbeelding 3.9). Ook staan er op hetzelfde terrein nog één witte abeel (nummer 1511) en twee schietwilgen (nummer 1778 en 1779) waarvoor een nader onderzoek naar behoud en/of verplaatsing geadviseerd wordt omdat deze voldoen aan het criterium 'cultuurhistorisch en esthetisch'. Ten slotte staan aan de rechterzijde van de toegangsweg tot Blijkmeer nog twee schietwilgen (nummer 1951 en 1952) waarvoor beide een nader onderzoek naar behoud en/of verplaatsing geadviseerd wordt.

**Tabel 3.2. Resultaat inventarisatie sectie B**

sectie B	aantal
cultuurhistorisch en esthetisch	15
potentieel monumentaal	11
uniciteit	3
behouden	15

**Afbeelding 3.9. Unieke Italiaanse populier (rechts)**



### 3.2.3. Sectie C: beplanting Zuider IJdijk ten zuiden van de Piet Heintunnel

In deze sectie staan een aantal bomen waarvoor behoud geadviseerd wordt (zie tabel 3.3). Ten eerste is dat een zeer opvallende solitaire wilg (nummer 669). Door de combinatie van een hoge leeftijd en een goede conditie heeft deze potentieel-monumentale boom een grote esthetische waarde. Ten tweede staan langs de Zuider IJdijk zes zwarte populieren (nummer 729 tot en met 734). Deze populieren hebben dezelfde eigenschappen als de zwarte populieren uit sectie A en zijn waarschijnlijk rond dezelfde tijd aangeplant. Echter, deze populieren staan mogelijk in de toekomstige waterkering. Indien dit het geval blijkt te zijn, worden de populieren gekapt.

Ten derde staat naast een vijver op een bedrijven terrein in de Baaibuurt een oude treurwilg (nummer 1213). Deze boom heeft esthetische en potentieel-monumentale waarde en wordt daarbij in 'Zeeburgereiland: natuurwaarden en potenties'<sup>1</sup> betiteld als moeilijk vervangbaar (zie afbeelding 3.10).

Verder staan in het zuidelijke deel van de Baaibuurt, het 'kunstenaars terrein', twee potentieel monumentale zwarte populieren (nummer 1313 en 1315). Als laatste staan in het noorden van de baaibuurt naast de Piet Heintunnel een potentieel-monumentale linde (nummer 1386) en een potentieel-monumentale kastanje (nummer 1387). De kastanje heeft een goede conditie. De conditie van de linde is moeilijk te beoordelen. De omwonenden klagen over veel dood hout, dit is echter niet direct waar te nemen.

Een boomexpert zal een oordeel moeten vellen over de boom. Naast het terrein waarop de linde en de kastanje staan, staan drie schietwilgen (nummer 1400, 1401 en 1403). Ook deze bomen scoren positief op het criterium 'cultuurhistorisch en esthetische waarde'.

**Tabel 3.3. Resultaat inventarisatie sectie C**

sectie C	aantal
cultuurhistorisch en esthetisch	15
potentieel monumentaal	12
uniciteit	4
behouden	15

**Afbeelding 3.10. Treurwilg in de Baaibuurt met monumentale potentie**



<sup>1</sup> Bron: Zeeburgereiland: natuurwaarden en potenties. Dienst Ruimtelijke Ordening, december 2002.

#### 4. CONCLUSIE

In dit hoofdstuk zal een beknopt overzicht worden gegeven van de bomen waarvoor nader onderzoek naar behoud en inpasbaarheid in de herontwikkeling wordt geadviseerd. Op de overzichtskaart hieronder staan deze bomen en lanen aangegeven.

**Afbeelding 4.1. Objecten voor nader onderzoek naar behoud en/of verplaatsing**

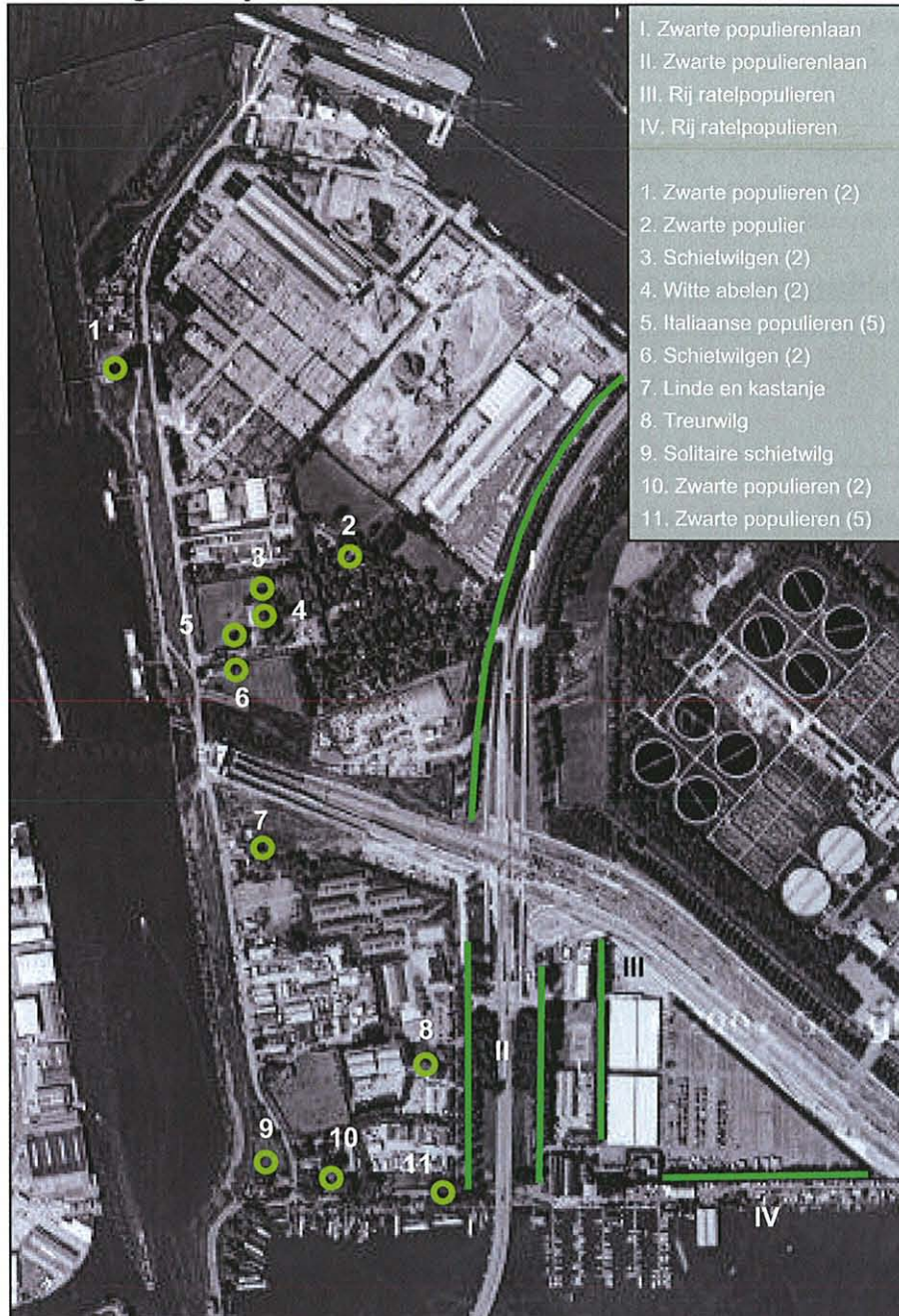

**BIJLAGE I Overzicht bomen en kenmerken**

N  
E

1 N52 22.351 E4 57.782  
2 N52 22.361 E4 57.782  
3 N52 22.367 E4 57.781  
4 N52 22.374 E4 57.781  
5 N52 22.380 E4 57.779  
6 N52 22.388 E4 57.779  
7 N52 22.395 E4 57.778  
8 N52 22.407 E4 57.774  
9 N52 22.419 E4 57.772  
10 N52 22.422 E4 57.773  
11 N52 22.428 E4 57.772  
12 N52 22.432 E4 57.771  
13 N52 22.436 E4 57.773  
14 N52 22.440 E4 57.773  
15 N52 22.444 E4 57.772  
16 N52 22.463 E4 57.777  
17 N52 22.467 E4 57.777  
18 N52 22.471 E4 57.779  
19 N52 22.473 E4 57.781  
20 N52 22.477 E4 57.782  
21 N52 22.483 E4 57.782  
22 N52 22.487 E4 57.788  
23 N52 22.490 E4 57.789  
24 N52 22.495 E4 57.790  
25 N52 22.500 E4 57.790  
26 N52 22.502 E4 57.792  
27 N52 22.506 E4 57.794  
28 N52 22.510 E4 57.796  
29 N52 22.513 E4 57.801  
30 N52 22.516 E4 57.804  
31 N52 22.520 E4 57.805  
32 N52 22.524 E4 57.808  
33 N52 22.527 E4 57.811  
34 N52 22.532 E4 57.814  
35 N52 22.536 E4 57.818  
36 N52 22.541 E4 57.821  
37 N52 22.551 E4 57.828  
38 N52 22.554 E4 57.832  
39 N52 22.559 E4 57.837  
40 N52 22.562 E4 57.841  
41 N52 22.565 E4 57.848  
42 N52 22.568 E4 57.852  
43 N52 22.571 E4 57.856  
44 N52 22.574 E4 57.862  
45 N52 22.577 E4 57.866  
46 N52 22.562 E4 57.856  
47 N52 22.553 E4 57.848

id op kaart
-------------

23  
24  
25  
26  
27  
28  
29  
30  
31  
32  
33  
34  
35  
36  
37  
38  
39  
40  
41  
42  
43  
44  
45  
46  
47  
48  
49  
50  
51  
52  
53  
54  
55  
56  
57  
58  
59  
60  
61  
62  
63  
64  
65  
66  
67  
68  
69

sectie	Aard waarneming	Soort	Diameter (cm)	Hoogte (m)	leeftijd	Conditie (1 is goed)	Waterkering (1 is niet op kering)	Dood hout (1 is geen dood hout)	Levensverwachting (1 is goede LV)	Rij, lijn of laan	cultuurhistorisch en esthetisch	Monumentale boom	Uniciteit	Behouden of verplaatsen
1	meting	zwarte populier	66	22-25	40-50	1	1	1	1	1	1	0	0	1
2	meting	zwarte populier	18	22-25	40-50	1	1	1	1	1	1	0	0	1
3	meting	zwarte populier	74	22-25	40-50	1	1	1	1	1	1	0	0	1
4	meting	zwarte populier	79	22-25	40-50	1	1	1	1	1	1	0	0	1
5	meting	zwarte populier	64	22-25	40-50	1	1	1	1	1	1	0	0	1
6	meting	zwarte populier	65	22-25	40-50	1	1	1	1	1	1	0	0	1
7	meting	zwarte populier	69	22-25	40-50	1	1	1	1	1	1	0	0	1
8	meting	zwarte populier	55	22-25	40-50	1	1	1	1	1	1	0	0	1
9	meting	zwarte populier	48	22-25	40-50	1	1	1	1	1	1	0	0	1
10	meting	zwarte populier	55	22-25	40-50	1	1	1	1	1	1	0	0	1
11	meting	zwarte populier	52	22-25	40-50	1	1	1	1	1	1	0	0	1
12	meting	zwarte populier	42	22-25	40-50	1	1	1	1	1	1	0	0	1
13	meting	zwarte populier	47	22-25	40-50	1	1	1	1	1	1	0	0	1
14	meting	zwarte populier	50	22-25	40-50	1	1	1	1	1	1	0	0	1
15	meting	zwarte populier	51	22-25	40-50	1	1	1	1	1	1	0	0	1
16	meting	zwarte populier	45	22-25	40-50	1	1	1	1	1	1	0	0	1
17	meting	zwarte populier	54	22-25	40-50	1	1	1	1	1	1	0	0	1
18	meting	zwarte populier	52	22-25	40-50	1	1	1	1	1	1	0	0	1
19	meting	zwarte populier	61	22-25	40-50	1	1	1	1	1	1	0	0	1
20	meting	zwarte populier	55	22-25	40-50	1	1	1	1	1	1	0	0	1
21	meting	zwarte populier	56	22-25	40-50	1	1	1	1	1	1	0	0	1
22	meting	zwarte populier	55	22-25	40-50	1	1	1	1	1	1	0	0	1
23	meting	zwarte populier	53	22-25	40-50	1	1	1	1	1	1	0	0	1
24	meting	zwarte populier	56	22-25	40-50	1	1	1	1	1	1	0	0	1
25	meting	zwarte populier	61	22-25	40-50	1	1	1	1	1	1	0	0	1
26	meting	zwarte populier	57	22-25	40-50	1	1	1	1	1	1	0	0	1
27	meting	zwarte populier	57	22-25	40-50	1	1	1	1	1	1	0	0	1
28	meting	zwarte populier	54	22-25	40-50	1	1	1	1	1	1	0	0	1
29	meting	zwarte populier	61	22-25	40-50	1	1	1	1	1	1	0	0	1
30	meting	zwarte populier	60	22-25	40-50	1	1	1	1	1	1	0	0	1
31	meting	zwarte populier	61	22-25	40-50	1	1	1	1	1	1	0	0	1
32	meting	zwarte populier	64	22-25	40-50	1	1	1	1	1	1	0	0	1
33	meting	zwarte populier	41	22-25	40-50	1	1	1	1	1	1	0	0	1
34	meting	zwarte populier	53	22-25	40-50	1	1	1	1	1	1	0	0	1
35	meting	zwarte populier	46	22-25	40-50	1	1	1	1	1	1	0	0	1
36	meting	zwarte populier	46	22-25	40-50	1	1	1	1	1	1	0	0	1
37	meting	zwarte populier	50	22-25	40-50	1	1	1	1	1	1	0	0	1
38	meting	zwarte populier	34	22-25	40-50	1	1	1	1	1	1	0	0	1
39	meting	zwarte populier	42	22-25	40-50	1	1	1	1	1	1	0	0	1
40	meting	zwarte populier	44	22-25	40-50	1	1	1	1	1	1	0	0	1
41	meting	zwarte populier	42	22-25	40-50	1	1	1	1	1	1	0	0	1
42	meting	zwarte populier	43	22-25	40-50	1	1	1	1	1	1	0	0	1
43	meting	zwarte populier	42	22-25	40-50	1	1	1	1	1	1	0	0	1
44	meting	zwarte populier	50	22-25	40-50	1	1	1	1	1	1	0	0	1
45	meting	zwarte populier	55	22-25	40-50	1	1	1	1	1	1	0	0	1
46	meting	zwarte populier	55	22-25	40-50	1	1	1	1	1	1	0	0	1
47	meting	zwarte populier	50	22-25	40-50	1	1	1	1	1	1	0	0	1

48	N52 22.551	E4 57.845	70	1	meting	zwarte populier	50	22-25	40-50	1	1	1	1	1	1	0	0	1
49	N52 22.547	E4 57.841	71	1	meting	zwarte populier	53	22-25	40-50	1	1	1	1	1	1	0	0	1
50	N52 22.544	E4 57.837	72	1	meting	zwarte populier	62	22-25	40-50	1	1	1	1	1	1	0	0	1
51	N52 22.525	E4 57.820	73	1	meting	zwarte populier	58	22-25	40-50	1	1	1	1	1	1	0	0	1
52	N52 22.521	E4 57.817	74	1	meting	zwarte populier	42	22-25	40-50	1	1	1	1	1	1	0	0	1
53	N52 22.517	E4 57.814	75	1	meting	zwarte populier	48	22-25	40-50	1	1	1	1	1	1	0	0	1
54	N52 22.514	E4 57.812	76	1	meting	zwarte populier	47	22-25	40-50	1	1	1	1	1	1	0	0	1
55	N52 22.510	E4 57.809	77	1	meting	zwarte populier	46	22-25	40-50	1	1	1	1	1	1	0	0	1
56	N52 22.506	E4 57.806	78	1	meting	zwarte populier	52	22-25	40-50	1	1	1	1	1	1	0	0	1
57	N52 22.501	E4 57.804	79	1	meting	zwarte populier	48	22-25	40-50	1	1	1	1	1	1	0	0	1
58	N52 22.497	E4 57.801	80	1	meting	zwarte populier	40	22-25	40-50	1	1	1	1	1	1	0	0	1
59	N52 22.493	E4 57.798	81	1	meting	zwarte populier	51	22-25	40-50	1	1	1	1	1	1	0	0	1
60	N52 22.489	E4 57.796	82	1	meting	zwarte populier	49	22-25	40-50	1	1	1	1	1	1	0	0	1
61	N52 22.486	E4 57.795	83	1	meting	zwarte populier	48	22-25	40-50	1	1	1	1	1	1	0	0	1
62	N52 22.481	E4 57.793	84	1	meting	zwarte populier	52	22-25	40-50	1	1	1	1	1	1	0	0	1
63	N52 22.477	E4 57.791	85	1	meting	zwarte populier	47	22-25	40-50	1	1	1	1	1	1	0	0	1
64	N52 22.474	E4 57.790	86	1	meting	zwarte populier	52	22-25	40-50	1	1	1	1	1	1	0	0	1
65	N52 22.471	E4 57.788	87	1	meting	zwarte populier	48	22-25	40-50	1	1	1	1	1	1	0	0	1
66	N52 22.465	E4 57.786	88	1	meting	zwarte populier	49	22-25	40-50	1	1	1	1	1	1	0	0	1
67	N52 22.462	E4 57.785	89	1	meting	zwarte populier	50	22-25	40-50	1	1	1	1	1	1	0	0	1
68	N52 22.457	E4 57.785	90	1	meting	zwarte populier	52	22-25	40-50	1	1	1	1	1	1	0	0	1
69	N52 22.456	E4 57.786	91	1	meting	zwarte populier	35	22-25	40-50	1	1	1	1	1	1	0	0	1
70	N52 22.450	E4 57.784	92	1	meting	zwarte populier	41	22-25	40-50	1	1	1	1	1	1	0	0	1
71	N52 22.446	E4 57.784	93	1	meting	zwarte populier	62	22-25	40-50	1	1	1	1	1	1	0	0	1
72	N52 22.442	E4 57.783	94	1	meting	zwarte populier	29	22-25	40-50	1	1	1	1	1	1	0	0	1
73	N52 22.439	E4 57.782	95	1	meting	zwarte populier	36	22-25	40-50	1	1	1	1	1	1	0	0	1
74	N52 22.435	E4 57.783	96	1	meting	zwarte populier	36	22-25	40-50	1	1	1	1	1	1	0	0	1
75	N52 22.431	E4 57.782	97	1	meting	zwarte populier	37	22-25	40-50	1	1	1	1	1	1	0	0	1
76	N52 22.426	E4 57.782	98	1	meting	zwarte populier	42	22-25	40-50	1	1	1	1	1	1	0	0	1
77	N52 22.424	E4 57.782	99	1	meting	zwarte populier	44	22-25	40-50	1	1	1	1	1	1	0	0	1
78	N52 22.419	E4 57.784	100	1	meting	zwarte populier	51	22-25	40-50	1	1	1	1	1	1	0	0	1
79	N52 22.408	E4 57.784	101	1	meting	zwarte populier	49	22-25	40-50	1	1	1	1	1	1	0	0	1
80	N52 22.404	E4 57.786	102	1	meting	zwarte populier	50	22-25	40-50	1	1	1	1	1	1	0	0	1
81	N52 22.399	E4 57.787	103	1	meting	zwarte populier	38	22-25	40-50	1	1	1	1	1	1	0	0	1
82	N52 22.395	E4 57.788	104	1	meting	zwarte populier	61	22-25	40-50	1	1	1	1	1	1	0	0	1
83	N52 22.391	E4 57.789	105	1	meting	zwarte populier	45	22-25	40-50	1	1	1	1	1	1	0	0	1
84	N52 22.387	E4 57.788	106	1	meting	zwarte populier	59	22-25	40-50	1	1	1	1	1	1	0	0	1
85	N52 22.383	E4 57.788	107	1	meting	zwarte populier	44	22-25	40-50	1	1	1	1	1	1	0	0	1
86	N52 22.378	E4 57.789	108	1	meting	zwarte populier	52	22-25	40-50	1	1	1	1	1	1	0	0	1
87	N52 22.567	E4 57.867	109	1	meting	spaanse aak	24	12	10-15	1	1	1	1	1	0	0	0	0
88	N52 22.568	E4 57.867	110	1	meting	spaanse aak	24	14	10-15	1	1	1	1	1	0	0	0	0
89	N52 22.566	E4 57.869	111	1	meting	spaanse aak	20	14	10-15	1	1	1	1	1	0	0	0	0
90	N52 22.569	E4 57.870	112	1	meting	spaanse aak	21	14	10-15	1	1	1	1	1	0	0	0	0
91	N52 22.568	E4 57.869	113	1	meting	spaanse aak	26	14	10-15	1	1	1	1	1	0	0	0	0
92	N52 22.570	E4 57.871	114	1	meting	zwarte els	12	10	10-15	1	1	1	1	1	0	0	0	0
93	N52 22.573	E4 57.872	115	1	meting	spaanse aak	21	14	10-15	1	1	1	1	1	0	0	0	0
94	N52 22.573	E4 57.874	116	1	meting	spaanse aak	23	14	10-15	1	1	0	1	1	0	0	0	0
95	N52 22.574	E4 57.874	117	1	meting	spaanse aak	23	14	10-15	1	1	1	1	1	0	0	0	0
96	N52 22.574	E4 57.876	118	1	meting	spaanse aak	21	14	10-15	1	1	1	1	1	0	0	0	0
97	N52 22.573	E4 57.875	119	1	meting	zwarte els	13	12	10-15	1	1	1	1	1	0	0	0	0
98	N52 22.572	E4 57.877	120	1	meting	zwarte els	15	12	10-15	1	1	1	1	1	0	0	0	0
99	N52 22.575	E4 57.879	121	1	meting	spaanse aak	15	8	10-15	1	1	1	1	1	0	0	0	0
100	N52 22.577	E4 57.879	122	1	meting	spaanse aak	27	12	10-15	1	1	1	1	1	0	0	0	0
101	N52 22.577	E4 57.882	123	1	meting	spaanse aak	11	6	10-15	1	1	1	1	1	0	0	0	0
102	N52 22.579	E4 57.879	124	1	meting	zwarte populier	67	22	30-40	1	1	1	1	1	0	1	0	1
103	N52 22.578	E4 57.878	125	1	meting	spaanse aak	12	7	10-15	1	1	1	1	1	0	0	0	0

104	N52 22.579	E4 57.882	126	1	meting	meidoorn	11 6	10-15	1	1	1	1	0	0	0	0	0
105	N52 22.582	E4 57.880	127	1	meting	spaanse aak	24 12	10-15	1	1	1	1	0	0	0	0	0
106	N52 22.583	E4 57.882	128	1	meting	spaanse aak	14 8	10-15	1	1	1	1	0	0	0	0	0
107	N52 22.581	E4 57.884	129	1	meting	witte abeel	33 10	20	1	1	1	1	0	0	0	0	0
108	N52 22.582	E4 57.885	130	1	meting	spaanse aak	21 12	10-15	1	1	1	1	0	0	0	0	0
109	N52 22.578	E4 57.881	131	1	meting	spaanse aak	21 12	10-15	1	1	1	1	0	0	0	0	0
110	N52 22.580	E4 57.882	132	1	meting	spaanse aak	21 12	10-15	1	1	1	1	0	0	0	0	0
111	N52 22.582	E4 57.882	133	1	meting	zwarte populier	37 22	30-40	1	1	1	1	0	1	0	0	1
112	N52 22.583	E4 57.882	134	1	meting	spaanse aak	15 6	10-15	1	1	1	1	0	0	0	0	0
113	N52 22.582	E4 57.886	135	1	meting	spaanse aak	15 8	10-15	1	1	1	1	0	0	0	0	0
114	N52 22.583	E4 57.888	136	1	meting	witte abeel	66 18	20	1	1	1	1	0	0	0	0	0
115	N52 22.583	E4 57.885	137	1	meting	spaanse aak	16 9	10-15	1	1	1	1	0	0	0	0	0
116	N52 22.585	E4 57.890	138	1	meting	spaanse aak	18 7	10-15	1	1	1	1	0	0	0	0	0
117	N52 22.590	E4 57.894	139	1	meting	spaanse aak	16 7	10-15	1	1	1	1	0	0	0	0	0
118	N52 22.591	E4 57.896	140	1	meting	spaanse aak	49 18	20	1	1	1	1	0	0	0	0	0
119	N52 22.594	E4 57.898	141	1	meting	spaanse aak	12 6	10-15	1	1	1	1	0	0	0	0	0
120	N52 22.598	E4 57.900	142	1	meting	witte abeel	62 17	10-15	1	0	1	1	0	0	0	0	0
121	N52 22.598	E4 57.902	143	1	meting	witte abeel	45 16	10-15	1	0	1	1	0	0	0	0	0
122	N52 22.600	E4 57.904	144	1	meting	spaanse aak	21 5	10-15	1	0	1	1	0	0	0	0	0
123	N52 22.600	E4 57.906	145	1	meting	gewone esdoorn	12 6	10-15	1	0	1	1	0	0	0	0	0
124	N52 22.602	E4 57.899	146	1	meting	witte abeel	38 10	10-15	1	0	1	1	0	0	0	0	0
125	N52 22.602	E4 57.898	147	1	meting	witte abeel	37 10	10-15	1	0	1	1	0	0	0	0	0
126	N52 22.604	E4 57.898	148	1	meting	witte abeel	45 10	10-15	1	0	1	1	0	0	0	0	0
127	N52 22.349	E4 57.707	149	1	meting	zwarte populier	50 22-25	40-50	1	1	1	1	1	1	0	0	1
128	N52 22.353	E4 57.708	150	1	meting	zwarte populier	50 22-25	40-50	1	1	1	1	1	1	0	0	1
129	N52 22.354	E4 57.698	151	1	meting	zwarte populier	47 22-25	40-50	1	1	1	1	1	1	0	0	1
130	N52 22.356	E4 57.698	152	1	meting	zwarte populier	47 22-25	40-50	1	1	1	1	1	1	0	0	1
131	N52 22.357	E4 57.706	153	1	meting	zwarte populier	57 22-25	40-50	1	1	1	1	1	1	0	0	1
132	N52 22.359	E4 57.708	154	1	meting	zwarte populier	35 22-25	40-50	1	1	1	1	1	1	0	0	1
133	N52 22.363	E4 57.708	155	1	meting	zwarte populier	34 22-25	40-50	1	1	1	1	1	1	0	0	1
134	N52 22.366	E4 57.709	156	1	meting	zwarte populier	65 22-25	40-50	1	1	1	1	1	1	0	0	1
135	N52 22.371	E4 57.701	157	1	meting	zwarte populier	59 22-25	40-50	1	1	0	1	1	1	0	0	1
136	N52 22.373	E4 57.711	158	1	meting	zwarte populier	57 22-25	40-50	1	1	1	1	1	1	0	0	1
137	N52 22.379	E4 57.712	159	1	meting	zwarte populier	67 22-25	40-50	1	1	1	1	1	1	0	0	1
138	N52 22.379	E4 57.702	160	1	meting	zwarte populier	61 22-25	40-50	1	1	1	1	1	1	0	0	1
139	N52 22.395	E4 57.705	161	1	meting	zwarte populier	45 22-25	40-50	1	1	1	1	1	1	0	0	1
140	N52 22.399	E4 57.705	162	1	meting	zwarte populier	49 22-25	40-50	1	1	1	1	1	1	0	0	1
141	N52 22.403	E4 57.706	163	1	meting	zwarte populier	47 22-25	40-50	1	1	1	1	1	1	0	0	1
142	N52 22.400	E4 57.714	164	1	meting	zwarte populier	50 22-25	40-50	1	1	1	1	1	1	0	0	1
143	N52 22.404	E4 57.716	165	1	meting	zwarte populier	48 22-25	40-50	1	1	1	1	1	1	0	0	1
144	N52 22.405	E4 57.706	166	1	meting	zwarte populier	44 22-25	40-50	1	1	1	1	1	1	0	0	1
145	N52 22.409	E4 57.708	167	1	meting	zwarte populier	45 22-25	40-50	1	1	1	1	1	1	0	0	1
146	N52 22.408	E4 57.717	168	1	meting	zwarte populier	53 22-25	40-50	1	1	1	1	1	1	0	0	1
147	N52 22.412	E4 57.718	169	1	meting	zwarte populier	51 22-25	40-50	1	1	1	1	1	1	0	0	1
148	N52 22.417	E4 57.720	170	1	meting	zwarte populier	40 22-25	40-50	1	1	1	1	1	1	0	0	1
149	N52 22.420	E4 57.711	171	1	meting	zwarte populier	71 22-25	40-50	1	1	1	1	1	1	0	0	1
150	N52 22.420	E4 57.721	172	1	meting	zwarte populier	47 22-25	40-50	1	1	1	1	1	1	0	0	1
151	N52 22.424	E4 57.722	173	1	meting	zwarte populier	41 22-25	40-50	1	1	1	1	1	1	0	0	1
152	N52 22.428	E4 57.724	174	1	meting	zwarte populier	43 22-25	40-50	1	1	1	1	1	1	0	0	1
153	N52 22.432	E4 57.726	175	1	meting	zwarte populier	44 22-25	40-50	1	1	1	1	1	1	0	0	1
154	N52 22.437	E4 57.727	176	1	meting	zwarte populier	40 22-25	40-50	1	1	1	1	1	1	0	0	1
155	N52 22.441	E4 57.729	177	1	meting	zwarte populier	52 22-25	40-50	1	1	1	1	1	1	0	0	1
156	N52 22.446	E4 57.730	178	1	meting	zwarte populier	50 22-25	40-50	1	1	1	1	1	1	0	0	1
157	N52 22.453	E4 57.723	179	1	meting	zwarte populier	61 22-25	40-50	1	1	1	1	1	1	0	0	1
158	N52 22.461	E4 57.728	180	1	meting	zwarte populier	58 22-25	40-50	1	1	1	1	1	1	0	0	1
159	N52 22.468	E4 57.728	181	1	meting	zwarte populier	53 22-25	40-50	1	1	1	1	1	1	0	0	1

160	N52 22.468	E4 57.728	182	1	meting	zwarte populier	59	22-25	40-50	1	1	1	1	1	1	0	0	1
161	N52 22.473	E4 57.731	183	1	meting	zwarte populier	60	22-25	40-50	1	1	1	1	1	1	0	0	1
162	N52 22.476	E4 57.733	184	1	meting	zwarte populier	60	22-25	40-50	1	1	1	1	1	1	0	0	1
163	N52 22.480	E4 57.734	185	1	meting	zwarte populier	58	22-25	40-50	1	1	1	1	1	1	0	0	1
164	N52 22.467	E4 57.737	186	1	meting	zwarte populier	49	22-25	40-50	1	1	1	1	1	1	0	0	1
165	N52 22.470	E4 57.740	187	1	meting	zwarte populier	56	22-25	40-50	1	1	1	1	1	1	0	0	1
166	N52 22.475	E4 57.742	188	1	meting	zwarte populier	50	22-25	40-50	1	1	1	1	1	1	0	0	1
167	N52 22.479	E4 57.744	189	1	meting	zwarte populier	52	22-25	40-50	1	1	1	1	1	1	0	0	1
168	N52 22.483	E4 57.746	190	1	meting	zwarte populier	50	22-25	40-50	1	1	1	1	1	1	0	0	1
169	N52 22.488	E4 57.749	191	1	meting	zwarte populier	56	22-25	40-50	1	1	1	1	1	1	0	0	1
170	N52 22.491	E4 57.751	192	1	meting	zwarte populier	46	22-25	40-50	1	1	1	1	1	1	0	0	1
171	N52 22.493	E4 57.740	193	1	meting	zwarte populier	65	22-25	40-50	1	1	1	1	1	1	0	0	1
172	N52 22.496	E4 57.744	194	1	meting	zwarte populier	51	22-25	40-50	1	1	1	1	1	1	0	0	1
173	N52 22.500	E4 57.745	195	1	meting	zwarte populier	50	22-25	40-50	1	1	1	1	1	1	0	0	1
174	N52 22.495	E4 57.754	196	1	meting	zwarte populier	56	22-25	40-50	1	1	1	1	1	1	0	0	1
175	N52 22.499	E4 57.756	197	1	meting	zwarte populier	60	22-25	40-50	1	1	1	1	1	1	0	0	1
176	N52 22.503	E4 57.759	198	1	meting	zwarte populier	65	22-25	40-50	1	1	1	1	1	1	0	0	1
177	N52 22.507	E4 57.749	199	1	meting	zwarte populier	45	22-25	40-50	1	1	1	1	1	1	0	0	1
178	N52 22.511	E4 57.752	200	1	meting	zwarte populier	47	22-25	40-50	1	1	1	1	1	1	0	0	1
179	N52 22.507	E4 57.761	201	1	meting	zwarte populier	59	22-25	40-50	1	1	1	1	1	1	0	0	1
180	N52 22.510	E4 57.764	202	1	meting	zwarte populier	62	22-25	40-50	1	1	1	1	1	1	0	0	1
181	N52 22.513	E4 57.757	203	1	meting	zwarte populier	45	22-25	40-50	1	1	1	1	1	1	0	0	1
182	N52 22.517	E4 57.757	204	1	meting	zwarte populier	47	22-25	40-50	1	1	1	1	1	1	0	0	1
183	N52 22.515	E4 57.766	205	1	meting	zwarte populier	62	22-25	40-50	1	1	1	1	1	1	0	0	1
184	N52 22.518	E4 57.768	206	1	meting	zwarte populier	57	22-25	40-50	1	1	1	1	1	1	0	0	1
185	N52 22.522	E4 57.760	207	1	meting	zwarte populier	36	22-25	40-50	1	1	1	1	1	1	0	0	1
186	N52 22.526	E4 57.763	208	1	meting	zwarte populier	40	22-25	40-50	1	1	1	1	1	1	0	0	1
187	N52 22.523	E4 57.771	209	1	meting	zwarte populier	63	22-25	40-50	1	1	1	1	1	1	0	0	1
188	N52 22.526	E4 57.775	210	1	meting	zwarte populier	52	22-25	40-50	1	1	1	1	1	1	0	0	1
189	N52 22.530	E4 57.767	211	1	meting	zwarte populier	48	22-25	40-50	1	1	1	1	1	1	0	0	1
190	N52 22.534	E4 57.770	212	1	meting	zwarte populier	44	22-25	40-50	1	1	1	1	1	1	0	0	1
191	N52 22.531	E4 57.777	213	1	meting	zwarte populier	60	22-25	40-50	1	1	1	1	1	1	0	0	1
192	N52 22.534	E4 57.780	214	1	meting	zwarte populier	51	22-25	40-50	1	1	1	1	1	1	0	0	1
193	N52 22.537	E4 57.773	215	1	meting	zwarte populier	46	22-25	40-50	1	1	1	1	1	1	0	0	1
194	N52 22.542	E4 57.776	216	1	meting	zwarte populier	44	22-25	40-50	1	1	1	1	1	1	0	0	1
195	N52 22.547	E4 57.779	217	1	meting	zwarte populier	43	22-25	40-50	1	1	1	1	1	1	0	0	1
196	N52 22.544	E4 57.788	218	1	meting	zwarte populier	51	22-25	40-50	1	1	1	1	1	1	0	0	1
197	N52 22.546	E4 57.791	219	1	meting	zwarte populier	45	22-25	40-50	1	1	1	1	1	1	0	0	1
198	N52 22.551	E4 57.781	220	1	meting	zwarte populier	40	22-25	40-50	1	1	1	1	1	1	0	0	1
199	N52 22.553	E4 57.784	221	1	meting	zwarte populier	40	22-25	40-50	1	1	1	1	1	1	0	0	1
200	N52 22.550	E4 57.793	222	1	meting	zwarte populier	47	22-25	40-50	1	1	1	1	1	1	0	0	1
201	N52 22.553	E4 57.797	223	1	meting	zwarte populier	48	22-25	40-50	1	1	1	1	1	1	0	0	1
202	N52 22.557	E4 57.788	224	1	meting	zwarte populier	41	22-25	40-50	1	1	1	1	1	1	0	0	1
203	N52 22.562	E4 57.793	225	1	meting	zwarte populier	44	22-25	40-50	1	1	1	1	1	1	0	0	1
204	N52 22.558	E4 57.800	226	1	meting	zwarte populier	61	22-25	40-50	1	1	1	1	1	1	0	0	1
205	N52 22.560	E4 57.804	227	1	meting	zwarte populier	63	22-25	40-50	1	1	1	1	1	1	0	0	1
206	N52 22.564	E4 57.797	228	1	meting	zwarte populier	39	22-25	40-50	1	1	1	1	1	1	0	0	1
207	N52 22.569	E4 57.801	229	1	meting	zwarte populier	45	22-25	40-50	1	1	1	1	1	1	0	0	1
208	N52 22.573	E4 57.805	230	1	meting	zwarte populier	43	22-25	40-50	1	1	1	1	1	1	0	0	1
209	N52 22.573	E4 57.816	231	1	meting	zwarte populier	45	22-25	40-50	1	1	1	1	1	1	0	0	1
210	N52 22.576	E4 57.821	232	1	meting	zwarte populier	49	22-25	40-50	1	1	1	1	1	1	0	0	1
211	N52 22.579	E4 57.825	233	1	meting	zwarte populier	35	22-25	40-50	1	1	1	1	1	1	0	0	1
212	N52 22.581	E4 57.828	234	1	meting	zwarte populier	42	22-25	40-50	1	1	1	1	1	1	0	0	1
213	N52 22.585	E4 57.833	235	1	meting	zwarte populier	43	22-25	40-50	1	1	1	1	1	1	0	0	1
214	N52 22.588	E4 57.837	236	1	meting	zwarte populier	50	22-25	40-50	1	1	1	1	1	1	0	0	1
215	N52 22.597	E4 57.834	237	1	meting	zwarte populier	50	22-25	40-50	1	1	1	1	1	1	0	0	1

216	N52 22.597	E4 57.846	238	1	meting	zwarte populier	74 22-25	40-50	1	1	1	1	1	0	0	1
217	N52 22.605	E4 57.845	239	1	meting	zwarte populier	73 22-25	40-50	1	1	1	1	1	0	0	1
218	N52 22.606	E4 57.844	240	1	meting	meidoorn	16 4-5	10-15	1	1	1	1	0	0	0	0
219	N52 22.606	E4 57.844	241	1	meting	meidoorn	10 4-5	10-15	1	1	1	1	0	0	0	0
220	N52 22.604	E4 57.840	242	1	meting	spaanse aak	13 4-5	10-15	1	1	1	1	0	0	0	0
221	N52 22.601	E4 57.838	243	1	meting	spaanse aak	25 4-5	10-15	1	1	1	1	0	0	0	0
222	N52 22.600	E4 57.836	244	1	meting	spaanse aak	18 4-5	10-15	1	1	1	1	0	0	0	0
223	N52 22.597	E4 57.832	245	1	meting	spaanse aak	10 4-5	10-15	1	1	1	1	0	0	0	0
224	N52 22.595	E4 57.831	246	1	meting	spaanse aak	28 4-5	10-15	1	1	1	1	0	0	0	0
225	N52 22.595	E4 57.830	247	1	meting	spaanse aak	14 4-5	10-15	1	1	1	1	0	0	0	0
226	N52 22.594	E4 57.828	248	1	meting	spaanse aak	22 4-5	10-15	1	1	1	1	0	0	0	0
227	N52 22.592	E4 57.823	249	1	meting	spaanse aak	15 4-5	10-15	1	1	1	1	0	0	0	0
228	N52 22.588	E4 57.821	250	1	meting	spaanse aak	24 4-5	10-15	1	1	1	1	0	0	0	0
229	N52 22.585	E4 57.820	251	1	meting	spaanse aak	26 4-5	10-15	1	1	1	1	0	0	0	0
230	N52 22.581	E4 57.816	252	1	meting	spaanse aak	28 4-5	10-15	1	1	1	1	0	0	0	0
231	N52 22.581	E4 57.814	253	1	meting	spaanse aak	26 4-5	10-15	1	1	1	1	0	0	0	0
232	N52 22.579	E4 57.808	254	1	meting	zwarte els	18 4-5	10-15	1	1	1	1	0	0	0	0
233	N52 22.576	E4 57.807	255	1	meting	spaanse aak	19 4-5	10-15	1	1	1	1	0	0	0	0
234	N52 22.573	E4 57.804	256	1	meting	spaanse aak	144 4-5	10-15	1	1	1	1	0	0	0	0
235	N52 22.570	E4 57.801	257	1	meting	spaanse aak	14 4-5	10-15	1	1	1	1	0	0	0	0
236	N52 22.570	E4 57.798	258	1	meting	spaanse aak	12 4-5	10-15	1	1	1	1	0	0	0	0
237	N52 22.563	E4 57.792	259	1	meting	spaanse aak	15 4-5	10-15	1	1	1	1	0	0	0	0
238	N52 22.556	E4 57.790	260	1	meting	spaanse aak	12 4-5	10-15	1	1	1	1	0	0	0	0
239	N52 22.555	E4 57.787	261	1	meting	spaanse aak	12 4-5	10-15	1	1	1	1	0	0	0	0
240	N52 22.553	E4 57.785	262	1	meting	spaanse aak	16 4-5	10-15	1	1	1	1	0	0	0	0
241	N52 22.552	E4 57.783	263	1	meting	spaanse aak	14 4-5	10-15	1	1	1	1	0	0	0	0
242	N52 22.550	E4 57.782	264	1	meting	spaanse aak	11 4-5	10-15	1	1	1	1	0	0	0	0
243	N52 22.549	E4 57.780	265	1	meting	spaanse aak	11 4-5	10-15	1	1	1	1	0	0	0	0
244	N52 22.546	E4 57.777	266	1	meting	spaanse aak	12 4-5	10-15	1	1	1	1	0	0	0	0
245	N52 22.542	E4 57.774	267	1	meting	spaanse aak	14 4-5	10-15	1	1	1	1	0	0	0	0
246	N52 22.538	E4 57.771	268	1	meting	spaanse aak	11 4-5	10-15	1	1	1	1	0	0	0	0
247	N52 22.535	E4 57.768	269	1	meting	spaanse aak	18 4-5	10-15	1	1	1	1	0	0	0	0
248	N52 22.533	E4 57.766	270	1	meting	spaanse aak	13 4-5	10-15	1	1	1	1	0	0	0	0
249	N52 22.531	E4 57.764	271	1	meting	spaanse aak	12 4-5	10-15	1	1	1	1	0	0	0	0
250	N52 22.527	E4 57.761	272	1	meting	eik	16 4-5	10-15	1	0	0	0	0	0	0	0
251	N52 22.526	E4 57.759	273	1	meting	eik	16 4-5	10-15	1	0	0	0	0	0	0	0
252	N52 22.524	E4 57.759	274	1	meting	gewone esdoorn	14 4-5	10-15	1	1	1	1	0	0	0	0
253	N52 22.522	E4 57.758	275	1	meting	spaanse aak	11 4-5	10-15	1	1	1	1	0	0	0	0
254	N52 22.521	E4 57.757	276	1	meting	spaanse aak	13 4-5	10-15	1	1	1	1	0	0	0	0
255	N52 22.517	E4 57.756	277	1	meting	spaanse aak	14 4-5	10-15	1	1	1	1	0	0	0	0
256	N52 22.511	E4 57.751	278	1	meting	meidoorn	11 4-5	10-15	1	1	1	1	0	0	0	0
257	N52 22.509	E4 57.750	279	1	meting	spaanse aak	12 4-5	10-15	1	1	1	1	0	0	0	0
258	N52 22.505	E4 57.749	280	1	meting	spaanse aak	25 4-5	10-15	1	1	1	1	0	0	0	0
259	N52 22.503	E4 57.745	281	1	meting	spaanse aak	12 4-5	10-15	1	1	1	1	0	0	0	0
260	N52 22.498	E4 57.743	282	1	meting	spaanse aak	20 4-5	10-15	1	1	1	1	0	0	0	0
261	N52 22.495	E4 57.742	283	1	meting	spaanse aak	11 4-5	10-15	1	1	1	1	0	0	0	0
262	N52 22.477	E4 57.734	284	1	meting	meidoorn	10 4-5	10-15	1	1	1	1	0	0	0	0
263	N52 22.472	E4 57.731	285	1	meting	spaanse aak	15 4-5	10-15	1	1	1	1	0	0	0	0
264	N52 22.471	E4 57.730	286	1	meting	spaanse aak	10 4-5	10-15	1	1	1	1	0	0	0	0
265	N52 22.468	E4 57.729	287	1	meting	spaanse aak	14 4-5	10-15	1	1	1	1	0	0	0	0
266	N52 22.467	E4 57.728	288	1	meting	spaanse aak	16 4-5	10-15	1	1	1	1	0	0	0	0
267	N52 22.463	E4 57.728	289	1	meting	spaanse aak	23 4-5	10-15	1	1	1	1	0	0	0	0
268	N52 22.460	E4 57.725	290	1	meting	spaanse aak	16 4-5	10-15	1	1	1	1	0	0	0	0
269	N52 22.460	E4 57.724	291	1	meting	meidoorn	17 4-5	10-15	1	1	1	1	0	0	0	0
270	N52 22.453	E4 57.723	292	1	meting	spaanse aak	25 4-5	10-15	1	1	1	1	0	0	0	0
271	N52 22.450	E4 57.722	293	1	meting	spaanse aak	23 4-5	10-15	1	1	1	1	0	0	0	0

272	N52 22.448	E4 57.720	294	1	meting	spaanse aak	35 4-5	10-15	1	1	1	1	0	0	0	0	0
273	N52 22.444	E4 57.719	295	1	meting	spaanse aak	24 4-5	10-15	1	1	1	1	0	0	0	0	0
274	N52 22.440	E4 57.718	296	1	meting	zwarte els	14 4-5	10-15	1	1	1	1	0	0	0	0	0
275	N52 22.438	E4 57.717	297	1	meting	spaanse aak	28 4-5	10-15	1	1	1	1	0	0	0	0	0
276	N52 22.437	E4 57.715	298	1	meting	spaanse aak	24 4-5	10-15	1	1	1	1	0	0	0	0	0
277	N52 22.434	E4 57.713	299	1	meting	spaanse aak	29 4-5	10-15	1	1	1	1	0	0	0	0	0
278	N52 22.434	E4 57.713	300	1	meting	spaanse aak	21 4-5	10-15	1	1	1	1	0	0	0	0	0
279	N52 22.433	E4 57.712	301	1	meting	spaanse aak	21 4-5	10-15	1	1	1	1	0	0	0	0	0
280	N52 22.431	E4 57.713	302	1	meting	zwarte els	38 4-5	10-15	1	1	1	1	0	0	0	0	0
281	N52 22.426	E4 57.712	303	1	meting	spaanse aak	25 4-5	10-15	1	1	1	1	0	0	0	0	0
282	N52 22.425	E4 57.711	304	1	meting	spaanse aak	22 4-5	10-15	1	1	1	1	0	0	0	0	0
283	N52 22.423	E4 57.711	305	1	meting	spaanse aak	14 4-5	10-15	1	1	1	1	1	0	0	0	0
284	N52 22.744	E4 57.476	306	2	meting	gewone esdoorn	35 8	20	1	1	1	1	1	0	0	0	0
285	N52 22.744	E4 57.480	307	2	meting	gewone esdoorn	34 8	20	1	1	1	1	1	0	0	0	0
286	N52 22.743	E4 57.484	308	2	meting	gewone esdoorn	37 8	20	1	1	1	1	1	0	0	0	0
287	N52 22.742	E4 57.490	309	2	meting	gewone esdoorn	37 8	20	1	1	1	1	1	0	0	0	0
288	N52 22.742	E4 57.497	310	2	meting	gewone esdoorn	37 8	20	1	1	1	1	1	0	0	0	0
289	N52 22.739	E4 57.499	311	2	meting	gewone esdoorn	15 8	10	1	1	1	1	1	0	0	0	0
290	N52 22.738	E4 57.504	312	2	meting	gewone esdoorn	15 8	10	1	1	1	1	1	0	0	0	0
291	N52 22.740	E4 57.513	313	2	meting	gewone esdoorn	45 8	20	1	1	1	1	1	0	0	0	0
292	N52 22.739	E4 57.517	314	2	meting	gewone esdoorn	35 8	20	1	1	1	1	1	0	0	0	0
293	N52 22.738	E4 57.523	315	2	meting	gewone esdoorn	34 8	15	1	1	1	1	1	0	0	0	0
294	N52 22.738	E4 57.529	316	2	meting	gewone esdoorn	44 8	15	1	1	1	1	1	0	0	0	0
295	N52 22.736	E4 57.535	317	2	meting	gewone esdoorn	32 8	20	1	1	1	1	1	0	0	0	0
296	N52 22.735	E4 57.548	318	2	meting	gewone esdoorn	33 8	20	1	1	1	1	1	0	0	0	0
297	N52 22.732	E4 57.577	319	2	meting	gewone esdoorn	16 6	10	1	1	1	1	1	0	0	0	0
298	N52 22.734	E4 57.595	320	2	meting	meidoorn	30 6	30	1	1	1	1	0	0	0	0	0
299	N52 22.714	E4 57.684	321	2	meting	schietwilg	25 8	15	1	0	1	1	1	0	0	0	0
300	N52 22.715	E4 57.691	322	2	meting	schietwilg	43 10	20	1	0	1	1	1	0	0	0	0
301	N52 22.700	E4 57.715	323	2	zicht	vlier	20 5	10	1	0	1	1	1	0	0	0	0
302	N52 22.701	E4 57.716	324	2	zicht	gewone es	21 8	10	1	0	1	1	1	0	0	0	0
303	N52 22.701	E4 57.715	325	2	meting	gewone es	35 10	10	1	0	1	1	1	0	0	0	0
304	N52 22.700	E4 57.716	326	2	meting	gewone es	22 10	10	1	0	1	1	1	0	0	0	0
305	N52 22.699	E4 57.716	327	2	meting	gewone es	19 10	10	1	0	1	1	1	0	0	0	0
306	N52 22.698	E4 57.717	328	2	meting	gewone es	22 10	10	1	0	1	1	1	0	0	0	0
307	N52 22.698	E4 57.718	329	2	meting	gewone es	23 10	10	1	0	1	1	1	0	0	0	0
308	N52 22.697	E4 57.718	330	2	meting	gewone es	18 10	10	1	0	1	1	1	0	0	0	0
309	N52 22.698	E4 57.723	331	2	meting	gewone es	22 10	10	1	0	1	1	1	0	0	0	0
310	N52 22.697	E4 57.724	332	2	meting	gewone es	22 10	10	1	0	1	1	1	0	0	0	0
311	N52 22.696	E4 57.725	333	2	meting	gewone es	17 10	10	1	0	1	1	1	0	0	0	0
312	N52 22.696	E4 57.726	334	2	meting	gewone es	19 10	10	1	0	1	1	1	0	0	0	0
313	N52 22.695	E4 57.727	335	2	meting	gewone es	22 10	10	1	0	1	1	1	0	0	0	0
314	N52 22.695	E4 57.730	336	2	meting	gewone es	15 10	10	1	0	1	1	1	0	0	0	0
315	N52 22.693	E4 57.732	337	2	meting	gewone es	25 10	10	1	0	1	1	1	0	0	0	0
316	N52 22.691	E4 57.733	338	2	meting	gewone es	25 8	10	1	0	1	1	1	0	0	0	0
317	N52 22.690	E4 57.735	339	2	meting	gewone es	16 10	10	1	0	1	1	1	0	0	0	0
318	N52 22.688	E4 57.739	340	2	meting	gewone es	16 8	10	1	0	1	1	1	0	0	0	0
319	N52 22.688	E4 57.740	341	2	meting	gewone es	19 10	10	1	0	1	1	1	0	0	0	0
320	N52 22.687	E4 57.742	342	2	meting	gewone es	20 10	10	1	0	1	1	1	0	0	0	0
321	N52 22.684	E4 57.746	343	2	meting	gewone es	31 8	10	1	0	1	1	1	0	0	0	0
322	N52 22.684	E4 57.747	344	2	meting	gewone es	40 10	10	1	0	1	1	1	0	0	0	0
323	N52 22.682	E4 57.749	345	2	meting	gewone es	20 8	10	1	0	1	1	1	0	0	0	0
324	N52 22.680	E4 57.754	346	2	meting	schietwilg	36 8	15	0	0	1	1	1	0	0	0	0
325	N52 22.678	E4 57.757	347	2	meting	gewone es	19 4	10	0	0	1	1	1	0	0	0	0
326	N52 22.679	E4 57.757	348	2	meting	gewone es	18 5	10	0	0	1	1	1	0	0	0	0
327	N52 22.676	E4 57.762	349	2	meting	gewone es	15 4	10	0	0	1	1	1	0	0	0	0

328	N52 22.676	E4 57.762	350	2	meting	gewone es	19	5	10	0	0	1	1	0
329	N52 22.675	E4 57.763	351	2	meting	gewone es	36	6	15	0	0	1	1	0
330	N52 22.673	E4 57.766	352	2	meting	gewone es	19	7	10	0	0	1	1	0
331	N52 22.671	E4 57.771	353	2	meting	gewone es	13	6	10	0	0	1	1	0
332	N52 22.670	E4 57.772	354	2	meting	gewone es	14	6	10	1	0	1	1	0
333	N52 22.666	E4 57.778	355	2	meting	gewone es	23	8	10	1	0	1	1	0
334	N52 22.665	E4 57.780	356	2	meting	gewone es	15	8	10	0	0	1	1	0
335	N52 22.663	E4 57.783	357	2	meting	gewone es	19	9	10	1	0	1	1	0
336	N52 22.661	E4 57.785	358	2	meting	gewone es	28	9	10	1	0	1	1	0
337	N52 22.662	E4 57.789	359	2	meting	schietwilg	30	8	10	1	0	1	1	0
338	N52 22.661	E4 57.789	360	2	meting	gewone es	12	8	10	1	0	1	1	0
339	N52 22.660	E4 57.789	361	2	meting	gewone es	14	8	10	1	0	1	1	0
340	N52 22.661	E4 57.790	362	2	meting	gewone es	15	8	10	1	0	1	1	0
341	N52 22.658	E4 57.793	363	2	meting	gewone es	26	8	15	1	0	1	1	0
342	N52 22.659	E4 57.794	364	2	meting	gewone es	28	8	15	1	0	1	1	0
343	N52 22.647	E4 57.816	365	2	meting	gewone es	48	8	20	1	0	1	1	0
344	N52 22.637	E4 57.832	366	2	meting	gewone es	31	6	15	1	0	1	1	0
345	N52 22.638	E4 57.834	367	2	meting	gewone es	24	6	10	1	0	1	1	0
346	N52 22.633	E4 57.842	368	2	meting	gewone es	22	5	10	1	0	1	1	0
347	N52 22.625	E4 57.854	369	2	meting	gewone es	19	7	10	1	0	1	1	0
348	N52 22.619	E4 57.867	370	2	meting	gewone es	30	6	15	1	0	1	1	0
349	N52 22.618	E4 57.872	371	2	meting	gewone es	22	7	10	0	0	1	1	0
350	N52 22.616	E4 57.874	372	2	meting	gewone es	30	7	15	1	0	1	1	0
351	N52 22.647	E4 57.430	373	2	meting	italiaanse populier	75	22-25	40-50	0	1	0	1	0
352	N52 22.649	E4 57.428	374	2	meting	italiaanse populier	40	22-25	40-50	0	1	0	1	0
353	N52 22.648	E4 57.428	375	2	meting	italiaanse populier	40	22-25	40-50	0	1	0	1	0
354	N52 22.648	E4 57.427	376	2	meting	italiaanse populier	40	22-25	40-50	0	1	0	1	0
355	N52 22.648	E4 57.427	377	2	meting	italiaanse populier	40	22-25	40-50	0	1	0	1	0
356	N52 22.648	E4 57.425	378	2	meting	italiaanse populier	40	22-25	40-50	0	1	0	1	0
357	N52 22.649	E4 57.425	379	2	meting	italiaanse populier	40	22-25	40-50	0	1	0	1	0
358	N52 22.649	E4 57.425	380	2	meting	italiaanse populier	40	22-25	40-50	0	1	0	1	0
359	N52 22.649	E4 57.424	381	2	meting	italiaanse populier	40	22-25	40-50	0	1	0	1	0
360	N52 22.650	E4 57.424	382	2	meting	italiaanse populier	40	22-25	40-50	0	1	0	1	0
361	N52 22.650	E4 57.423	383	2	meting	italiaanse populier	40	22-25	40-50	0	1	0	1	0
362	N52 22.650	E4 57.422	384	2	meting	italiaanse populier	40	22-25	40-50	0	1	0	1	0
363	N52 22.650	E4 57.422	385	2	meting	italiaanse populier	40	22-25	40-50	0	1	0	1	0
364	N52 22.651	E4 57.421	386	2	meting	italiaanse populier	40	22-25	40-50	0	1	0	1	0
365	N52 22.651	E4 57.420	387	2	meting	italiaanse populier	40	22-25	40-50	0	1	0	1	0
366	N52 22.652	E4 57.419	388	2	meting	italiaanse populier	40	22-25	40-50	0	1	0	1	0
367	N52 22.654	E4 57.417	389	2	meting	zwarte els	16	10	10	0	1	1	1	0
368	N52 22.654	E4 57.417	390	2	meting	zwarte els	16	10	10	0	1	1	1	0
369	N52 22.655	E4 57.416	391	2	meting	italiaanse populier	35	12	20	0	1	0	1	0
370	N52 22.656	E4 57.415	392	2	meting	italiaanse populier	25	12	18	0	1	0	1	0
371	N52 22.659	E4 57.413	393	2	meting	zwarte els	21	12	16	0	1	1	1	0
372	N52 22.660	E4 57.412	394	2	meting	zwarte els	30	12	20	0	1	1	1	0
373	N52 22.671	E4 57.413	395	2	meting	italiaanse populier	25	8	20	0	1	1	1	0
374	N52 22.671	E4 57.414	396	2	meting	italiaanse populier	35	8	20	0	1	1	1	0
375	N52 22.672	E4 57.414	397	2	meting	italiaanse populier	50	20	20-30	0	1	1	1	0
376	N52 22.673	E4 57.413	398	2	meting	italiaanse populier	39	20	20-30	0	1	1	1	0
377	N52 22.673	E4 57.414	399	2	meting	italiaanse populier	19	10	20-30	0	1	1	1	0
378	N52 22.674	E4 57.415	400	2	meting	italiaanse populier	20	20	20-30	0	1	1	1	0
379	N52 22.675	E4 57.415	401	2	meting	italiaanse populier	30	20	20-30	0	1	1	1	0
380	N52 22.676	E4 57.415	402	2	meting	italiaanse populier	29	20	20-30	0	1	1	1	0
381	N52 22.677	E4 57.415	403	2	meting	italiaanse populier	31	20	20-30	0	1	1	1	0
382	N52 22.678	E4 57.415	404	2	meting	italiaanse populier	27	15	20-30	0	1	1	1	0
383	N52 22.678	E4 57.416	405	2	meting	italiaanse populier	32	20	20-30	0	1	1	1	0



440	N52 22.715	E4 57.435	462	2 meting	gewone esdoorn	41 11	10-15	1	1	1	1	1	0	0	0	0
441	N52 22.717	E4 57.433	463	2 meting	spaanse aak	11 6	10	0	1	1	1	1				0
442	N52 22.717	E4 57.433	464	2 meting	spaanse aak	19 8	10	0	1	1	1	1				0
443	N52 22.716	E4 57.432	465	2 meting	eik	16 6	10	1	0	0	1	1	0	0	0	0
444	N52 22.715	E4 57.432	466	2 meting	zwarte els	16 8	10	0	1	1	1	1				0
445	N52 22.713	E4 57.433	467	2 meting	zwarte els	16 8	10	1	1	1	1	1	0	0	0	0
446	N52 22.712	E4 57.432	468	2 meting	spaanse aak	16 10	10	0	1	1	1	1				0
447	N52 22.710	E4 57.432	469	2 meting	zwarte els	28 12	15	1	1	1	1	1	0	0	0	0
448	N52 22.710	E4 57.431	470	2 meting	spaanse aak	22 10	10	1	1	1	1	1	0	0	0	0
449	N52 22.711	E4 57.430	471	2 meting	gewone esdoorn	16 8	10	0	1	1	1	1				0
450	N52 22.711	E4 57.429	472	2 meting	meidoorn	15 6	10	0	1	1	1	1				0
451	N52 22.710	E4 57.429	473	2 meting	meidoorn	10 6	10	0	1	1	1	1				0
452	N52 22.710	E4 57.428	474	2 meting	spaanse aak	17 8	10	1	1	1	1	1	0	0	0	0
453	N52 22.710	E4 57.430	475	2 meting	spaanse aak	23 6	10-15	1	1	1	1	1	0	0	0	0
454	N52 22.710	E4 57.430	476	2 meting	spaanse aak	25 8	10-15	1	1	1	1	1	0	0	0	0
455	N52 22.710	E4 57.427	477	2 meting	spaanse aak	13 6	10-15	0	1	1	1	1				0
456	N52 22.708	E4 57.425	478	2 meting	eik	20 10	10-15	0	0	0	0	1				0
457	N52 22.705	E4 57.425	479	2 meting	meidoorn	11 6	10-15	0	1	1	1	1				0
458	N52 22.703	E4 57.425	480	2 meting	meidoorn	11 6	10-15	0	1	1	1	1				0
459	N52 22.704	E4 57.422	481	2 meting	eik	28 12	10-15	1	0	0	0	1	0	0	0	0
460	N52 22.704	E4 57.420	482	2 meting	eik	25 8	10-15	1	0	0	0	1	0	0	0	0
461	N52 22.703	E4 57.423	483	2 meting	meidoorn	11 6	10-15	0	1	1	1	1	0			0
462	N52 22.701	E4 57.423	484	2 meting	spaanse aak	12 6	10-15	0	1	1	1	1				0
463	N52 22.701	E4 57.422	485	2 meting	gewone esdoorn	25 10	10-15	1	1	1	1	1	0	0	0	0
464	N52 22.702	E4 57.421	486	2 meting	spaanse aak	13 6	10-15	0	1	1	1	1				0
465	N52 22.702	E4 57.421	487	2 meting	spaanse aak	13 6	10-15	0	1	1	1	1				0
466	N52 22.702	E4 57.420	488	2 meting	eik	22 8	10-15	0	0	0	0	1				0
467	N52 22.702	E4 57.422	489	2 meting	spaanse aak	11 6	10-15	0	1	1	1	1				0
468	N52 22.701	E4 57.419	490	2 meting	spaanse aak	11 6	10-15	0	1	1	1	1				0
469	N52 22.701	E4 57.416	491	2 meting	spaanse aak	11 6	10-15	0	1	1	1	1				0
470	N52 22.700	E4 57.418	492	2 meting	meidoorn	13 6	10-15	0	1	1	1	1				0
471	N52 22.700	E4 57.417	493	2 meting	zwarte els	18 8	15-20	1	1	1	1	1	0	0	0	0
472	N52 22.700	E4 57.419	494	2 meting	zwarte els	27 12	15-20	1	1	1	1	1	0	0	0	0
473	N52 22.697	E4 57.417	495	2 meting	gewone esdoorn	43 14	15-20	1	1	1	1	1	0	0	0	0
474	N52 22.696	E4 57.413	496	2 meting	gewone esdoorn	43 7	15-20	1	1	1	1	1	0	0	0	0
475	N52 22.693	E4 57.420	497	2 meting	gewone esdoorn	19 16	15-20	1	1	1	1	1	0	0	0	0
476	N52 22.692	E4 57.415	498	2 meting	gewone esdoorn	19 16	15-20	1	1	1	1	1	0	0	0	0
477	N52 22.694	E4 57.412	499	2 meting	gewone esdoorn	22 16	15-20	1	1	1	1	1	0	0	0	0
478	N52 22.693	E4 57.409	500	2 meting	spaanse aak	14 10-15	10-15	0	1	1	1	1				0
479	N52 22.691	E4 57.409	501	2 meting	meidoorn	12 10-15	10-15	0	1	1	1	1				0
480	N52 22.691	E4 57.409	502	2 meting	spaanse aak	20 10-15	10-15	1	1	1	1	1	0	0	0	0
481	N52 22.690	E4 57.407	503	2 meting	spaanse aak	18 10-15	10-15	1	1	1	1	1	0	0	0	0
482	N52 22.688	E4 57.407	504	2 meting	eik	20 10-15	10-15	1	0	0	1	1	0	0	0	0
483	N52 22.688	E4 57.407	505	2 meting	spaanse aak	16 10-15	10-15	1	1	1	1	1	0	0	0	0
484	N52 22.686	E4 57.408	506	2 meting	spaanse aak	11 10-15	10-15	0	1	1	1	1				0
485	N52 22.685	E4 57.408	507	2 meting	spaanse aak	11 10-15	10-15	0	1	1	1	1				0
486	N52 22.684	E4 57.411	508	2 meting	meidoorn	13 10-15	10-15	0	1	1	1	1				0
487	N52 22.683	E4 57.410	509	2 meting	gewone esdoorn	40 10-15	20	1	1	1	1	1	0	0	0	0
488	N52 22.685	E4 57.408	510	2 meting	spaanse aak	15 10-15	10-15	0	1	1	1	1				0
489	N52 22.685	E4 57.408	511	2 meting	spaanse aak	16 10-15	10-15	0	1	1	1	1				0
490	N52 22.685	E4 57.407	512	2 meting	spaanse aak	20 10-15	10-15	1	1	1	1	1	0	0	0	0
491	N52 22.683	E4 57.405	513	2 meting	spaanse aak	17 10-15	10-15	0	1	1	1	1				0
492	N52 22.682	E4 57.405	514	2 meting	spaanse aak	23 10-15	10-15	1	1	1	1	1	0	0	0	0
493	N52 22.680	E4 57.409	515	2 meting	spaanse aak	11 10-15	10-15	0	1	1	1	1				0
494	N52 22.679	E4 57.409	516	2 meting	spaanse aak	14 10-15	10-15	0	1	1	1	1				0
495	N52 22.681	E4 57.406	517	2 meting	spaanse aak	25 10-15	15	1	1	1	1	1	0	0	0	0

496 N52 22.679	E4 57.407	518	2	meting	spaanse aak	20	10-15	10-15	1	1	1	1	0	0	0	0	0
497 N52 22.679	E4 57.408	519	2	meting	spaanse aak	18	10-15	10-15	1	1	1	1	0	0	0	0	0
498 N52 22.678	E4 57.408	520	2	meting	spaanse aak	17	10-15	10-15	1	1	1	1	0	0	0	0	0
499 N52 22.678	E4 57.405	521	2	meting	spaanse aak	14	10-15	10-15	0	1	1	1	0	0	0	0	0
500 N52 22.677	E4 57.403	522	2	meting	spaanse aak	14	10-15	10-15	0	1	1	1	0	0	0	0	0
501 N52 22.677	E4 57.403	523	2	meting	spaanse aak	12	10-15	10-15	0	1	1	1	0	0	0	0	0
502 N52 22.677	E4 57.403	524	2	meting	meidoorn	12	10-15	10-15	0	1	1	1	0	0	0	0	0
503 N52 22.678	E4 57.402	525	2	meting	spaanse aak	23	10-15	10-15	1	1	1	1	0	0	0	0	0
504 N52 22.675	E4 57.401	526	2	meting	spaanse aak	15	10-15	10-15	0	1	1	1	0	0	0	0	0
505 N52 22.675	E4 57.401	527	2	meting	meidoorn	11	10-15	10-15	0	1	1	1	0	0	0	0	0
506 N52 22.675	E4 57.399	528	2	meting	spaanse aak	16	10-15	10-15	1	1	1	1	0	0	0	0	0
507 N52 22.673	E4 57.400	529	2	meting	meidoorn	18	10-15	10-15	1	1	1	1	0	0	0	0	0
508 N52 22.675	E4 57.405	530	2	meting	gewone esdoorn	31	10-15	10-15	1	1	1	1	0	0	0	0	0
509 N52 22.675	E4 57.406	531	2	meting	spaanse aak	17	10-15	10-15	0	1	1	1	0	0	0	0	0
510 N52 22.675	E4 57.400	532	2	meting	gewone esdoorn	28	10-15	10-15	1	1	1	1	0	0	0	0	0
511 N52 22.673	E4 57.400	533	2	meting	meidoorn	12	10-15	10-15	0	1	1	1	0	0	0	0	0
512 N52 22.672	E4 57.401	534	2	meting	eik	25	15	10-15	1	0	0	1	0	0	0	0	0
513 N52 22.672	E4 57.402	535	2	meting	eik	25	15	10-15	1	0	0	1	0	0	0	0	0
514 N52 22.671	E4 57.403	536	2	meting	spaanse aak	16	10-15	10-15	0	1	1	1	0	0	0	0	0
515 N52 22.671	E4 57.404	537	2	meting	spaanse aak	12	10-15	10-15	0	1	1	1	0	0	0	0	0
516 N52 22.671	E4 57.404	538	2	meting	spaanse aak	20	10-15	10-15	1	1	1	1	0	0	0	0	0
517 N52 22.668	E4 57.404	539	2	meting	spaanse aak	12	10-15	10-15	0	1	1	1	0	0	0	0	0
518 N52 22.667	E4 57.402	540	2	meting	spaanse aak	11	10-15	10-15	0	1	1	1	0	0	0	0	0
519 N52 22.668	E4 57.400	541	2	meting	zwarte els	14	10-15	10-15	0	1	1	1	0	0	0	0	0
520 N52 22.669	E4 57.399	542	2	meting	zwarte els	12	10-15	10-15	0	1	1	1	0	0	0	0	0
521 N52 22.669	E4 57.399	543	2	meting	spaanse aak	12	10-15	10-15	0	1	1	1	0	0	0	0	0
522 N52 22.667	E4 57.398	544	2	meting	spaanse aak	12	10-15	10-15	0	1	1	1	0	0	0	0	0
523 N52 22.667	E4 57.400	545	2	meting	spaanse aak	14	10-15	10-15	0	1	1	1	0	0	0	0	0
524 N52 22.666	E4 57.401	546	2	meting	spaanse aak	15	10-15	10-15	0	1	1	1	0	0	0	0	0
525 N52 22.664	E4 57.401	547	2	meting	gewone esdoorn	42	18	10-15	1	1	1	1	0	0	0	0	0
526 N52 22.664	E4 57.398	548	2	meting	spaanse aak	12	10-15	10-15	0	1	1	1	0	0	0	0	0
527 N52 22.663	E4 57.398	549	2	meting	spaanse aak	18	10-15	10-15	0	1	1	1	0	0	0	0	0
528 N52 22.664	E4 57.398	550	2	meting	spaanse aak	16	10-15	10-15	0	1	1	1	0	0	0	0	0
529 N52 22.663	E4 57.400	551	2	meting	spaanse aak	11	10-15	10-15	0	1	1	1	0	0	0	0	0
530 N52 22.661	E4 57.400	552	2	meting	gewone esdoorn	36	18	10-15	1	1	1	1	0	0	0	0	0
531 N52 22.661	E4 57.402	553	2	meting	spaanse aak	15	10-15	10-15	0	1	1	1	0	0	0	0	0
532 N52 22.661	E4 57.403	554	2	meting	spaanse aak	14	10-15	10-15	0	1	1	1	0	0	0	0	0
533 N52 22.660	E4 57.399	555	2	meting	eik	31	15	10-15	1	0	0	1	0	0	0	0	0
534 N52 22.660	E4 57.399	556	2	meting	spaanse aak	14	10-15	10-15	0	1	1	1	0	0	0	0	0
535 N52 22.659	E4 57.399	557	2	meting	spaanse aak	14	10-15	10-15	0	1	1	1	0	0	0	0	0
536 N52 22.658	E4 57.401	558	2	meting	spaanse aak	12	10-15	10-15	0	1	1	1	0	0	0	0	0
537 N52 22.658	E4 57.402	559	2	meting	gewone esdoorn	51	15	10-15	1	1	1	1	0	0	0	0	0
538 N52 22.657	E4 57.400	560	2	meting	spaanse aak	20	10-15	10-15	1	1	1	1	0	0	0	0	0
539 N52 22.657	E4 57.397	561	2	meting	spaanse aak	16	10-15	10-15	0	1	1	1	0	0	0	0	0
540 N52 22.657	E4 57.397	562	2	meting	spaanse aak	17	10-15	10-15	0	1	1	1	0	0	0	0	0
541 N52 22.654	E4 57.397	563	2	meting	spaanse aak	20	10-15	10-15	0	1	1	1	0	0	0	0	0
542 N52 22.654	E4 57.398	564	2	meting	spaanse aak	18	10-15	10-15	0	1	1	1	0	0	0	0	0
544 N52 22.610	E4 57.374	566	2	meting	zwarte populier	100	25	30	1	1	1	1	0	1	1	1	1
545 N52 22.610	E4 57.364	567	2	meting	zwarte populier	70	25	30	1	1	1	1	0	1	1	1	1
546 N52 22.617	E4 57.402	568	2	meting	prunus spec.	15	4	10	0	1	1	1	0	0	0	0	0
547 N52 22.617	E4 57.404	569	2	meting	prunus spec.	17	4	10	0	1	1	1	0	0	0	0	0
548 N52 22.614	E4 57.407	570	2	meting	zwarte els	31	8	20	1	1	1	1	0	0	0	0	0
549 N52 22.614	E4 57.405	571	2	meting	zwarte els	27	8	20	1	1	1	1	0	0	0	0	0
550 N52 22.610	E4 57.405	572	2	meting	zwarte els	31	6	15	1	1	1	1	0	0	0	0	0
551 N52 22.610	E4 57.402	573	2	meting	zwarte els	13	4	10	0	1	1	1	0	0	0	0	0
552 N52 22.610	E4 57.405	574	2	meting	spaanse aak	22	8	10	0	1	1	1	0	0	0	0	0





665	N52 22.121	E4 57.577	687	3 meting	zwarte els	25 6	15	1	1	1	1	0	0	0	0	0
666	N52 22.119	E4 57.576	688	3 meting	spar	25 6	15	1	1	1	1	0	0	0	0	0
667	N52 22.119	E4 57.579	689	3 meting	krulhazelaar	12 9	10	1	1	1	1	0	0	0	0	0
668	N52 22.116	E4 57.579	690	3 meting	meidoorn	15 4	10-15	1	0	1	1	0	0	0	0	0
669	N52 22.116	E4 57.579	691	3 meting	krulhazelaar	20 4	10-15	1	0	1	1	0	0	0	0	0
670	N52 22.120	E4 57.581	692	3 meting	spaanse aak	30 15	10-15	1	1	1	1	0	0	0	0	0
671	N52 22.119	E4 57.584	693	3 meting	zwarte els	25 15	10-15	1	1	1	1	0	0	0	0	0
672	N52 22.122	E4 57.584	694	3 meting	zwarte populier	25 15	10-15	1	1	1	1	0	0	0	0	0
673	N52 22.122	E4 57.583	695	3 meting	conifeer	25 8	10-15	1	0	1	1	0	0	0	0	0
674	N52 22.122	E4 57.583	696	3 meting	conifeer	25 8	10-15	1	0	1	1	0	0	0	0	0
675	N52 22.121	E4 57.588	697	3 meting	conifeer	25 8	10-15	1	0	1	1	0	0	0	0	0
676	N52 22.121	E4 57.591	698	3 meting	conifeer	25 6	10-15	1	0	1	1	0	0	0	0	0
677	N52 22.120	E4 57.593	699	3 meting	conifeer	25 6	10-15	1	0	1	1	0	0	0	0	0
678	N52 22.121	E4 57.589	700	3 meting	zwarte els	15 6	10-15	1	1	1	1	0	0	0	0	0
679	N52 22.121	E4 57.590	701	3 meting	spaanse aak	15 10	10-15	1	1	1	1	0	0	0	0	0
680	N52 22.122	E4 57.591	702	3 meting	spaanse aak	15 10	10-15	1	1	1	1	0	0	0	0	0
681	N52 22.122	E4 57.592	703	3 meting	spaanse aak	15 10	10-15	1	1	1	1	0	0	0	0	0
682	N52 22.124	E4 57.597	704	3 meting	zwarte populier	75 20	20	1	1	1	1	0	0	0	0	0
683	N52 22.121	E4 57.597	705	3 meting	krulhazelaar	25 5	10-15	1	0	1	1	0	0	0	0	0
684	N52 22.119	E4 57.601	706	3 meting	krulhazelaar	25 6	10-15	1	0	1	1	0	0	0	0	0
685	N52 22.119	E4 57.606	707	3 meting	berk	25 7	10-15	1	0	1	1	0	0	0	0	0
686	N52 22.124	E4 57.602	708	3 meting	witte abeel	35 15	10-15	1	1	1	1	0	0	0	0	0
687	N52 22.124	E4 57.602	709	3 meting	witte abeel	40 15	18	1	1	1	1	0	0	0	0	0
688	N52 22.124	E4 57.604	710	3 meting	witte abeel	45 15	18	1	1	1	1	0	0	0	0	0
689	N52 22.124	E4 57.605	711	3 meting	witte abeel	50 15	20	1	1	1	1	0	0	0	0	0
690	N52 22.124	E4 57.606	712	3 meting	witte abeel	35 15	17	1	1	1	1	0	0	0	0	0
691	N52 22.124	E4 57.608	713	3 meting	witte abeel	40 15	18	1	1	1	1	0	0	0	0	0
692	N52 22.124	E4 57.609	714	3 meting	witte abeel	45 15	18	1	1	1	1	0	0	0	0	0
693	N52 22.124	E4 57.611	715	3 meting	witte abeel	52 15	20	1	1	1	1	0	0	0	0	0
694	N52 22.119	E4 57.610	716	3 meting	witte abeel	34 10	10-15	1	0	1	1	0	0	0	0	0
695	N52 22.119	E4 57.609	717	3 meting	gewone esdoorn	30 8	10-15	1	0	1	1	0	0	0	0	0
696	N52 22.119	E4 57.614	718	3 meting	schietwilg	40 7	18	1	0	1	1	0	0	0	0	0
697	N52 22.119	E4 57.620	719	3 meting	witte abeel	40 8	18	1	1	1	1	0	0	0	0	0
698	N52 22.119	E4 57.625	720	3 meting	gewone esdoorn	20 5	10-15	1	0	1	1	0	0	0	0	0
699	N52 22.119	E4 57.626	721	3 meting	berk	25 5	10-15	1	0	1	1	0	0	0	0	0
700	N52 22.119	E4 57.626	722	3 meting	schietwilg	50 12	20	1	1	1	1	0	0	0	0	0
701	N52 22.120	E4 57.628	723	3 meting	berk	13 7	10-15	1	1	1	1	0	0	0	0	0
702	N52 22.119	E4 57.643	724	3 meting	spaanse aak	30 5	10-15	1	0	1	1	0	0	0	0	0
703	N52 22.119	E4 57.645	725	3 meting	gewone esdoorn	14 6	10-15	1	0	1	1	0	0	0	0	0
704	N52 22.120	E4 57.645	726	3 meting	gewone esdoorn	18 6	10-15	1	0	1	1	0	0	0	0	0
705	N52 22.119	E4 57.647	727	3 meting	gewone esdoorn	12 5	10-15	1	0	1	1	0	0	0	0	0
706	N52 22.120	E4 57.668	728	3 meting	zwarte populier	22 6	20-25	1	0	1	1	0	0	0	0	0
707	N52 22.119	E4 57.673	729	3 meting	zwarte populier	84 15-18	40-50	1	1	1	1	1	1	1	0	1
708	N52 22.125	E4 57.671	730	3 meting	zwarte populier	57 15-18	40-50	1	1	1	1	1	1	1	0	1
709	N52 22.120	E4 57.678	731	3 meting	zwarte populier	70 15-18	40-50	1	1	1	1	1	1	1	0	1
710	N52 22.125	E4 57.682	732	3 meting	zwarte populier	42 15-18	40-50	1	1	1	1	1	1	1	0	1
711	N52 22.120	E4 57.685	733	3 meting	zwarte populier	75 15-18	40-50	1	1	1	1	1	1	1	0	1
712	N52 22.119	E4 57.694	734	3 meting	zwarte populier	42 15-18	40-50	1	1	1	1	1	1	1	0	1
713	N52 22.127	E4 57.697	735	1 meting	zwarte populier	65 15-18	40-50	1	1	1	1	1	1	0	0	1
714	N52 22.121	E4 57.702	736	1 meting	zwarte populier	54 15-18	40-50	1	1	1	1	1	1	0	0	1
715	N52 22.122	E4 57.710	737	1 meting	zwarte populier	94 15-18	40-50	1	1	1	1	1	1	0	0	1
716	N52 22.130	E4 57.711	738	1 meting	zwarte populier	63 15-18	40-50	1	1	1	1	1	1	0	0	1
717	N52 22.138	E4 57.710	739	1 meting	zwarte populier	56 15-18	40-50	1	1	1	1	1	1	0	0	1
718	N52 22.143	E4 57.699	740	1 meting	zwarte populier	68 15-18	40-50	1	1	1	1	1	1	0	0	1
719	N52 22.145	E4 57.708	741	1 meting	zwarte populier	45 15-18	40-50	1	1	1	1	1	1	0	0	1
720	N52 22.151	E4 57.700	742	1 meting	zwarte populier	65 15-18	40-50	1	1	1	1	1	1	0	0	1

721 N52 22.153	E4 57.708	743	1 meting	zwarte populier	50 15-18	40-50	1	1	1	1	1	0	0	1
722 N52 22.157	E4 57.700	744	1 meting	zwarte populier	61 15-18	40-50	1	1	1	1	1	0	0	1
723 N52 22.158	E4 57.708	745	1 meting	zwarte populier	46 15-18	40-50	1	1	1	1	1	0	0	1
724 N52 22.167	E4 57.700	746	1 meting	zwarte populier	56 15-18	40-50	1	1	1	1	1	0	0	1
725 N52 22.166	E4 57.710	747	1 meting	zwarte populier	46 15-18	40-50	1	1	1	1	1	0	0	1
726 N52 22.171	E4 57.710	748	1 meting	zwarte populier	47 15-18	40-50	1	1	1	1	1	0	0	1
727 N52 22.173	E4 57.701	749	1 meting	zwarte populier	61 15-18	40-50	1	1	1	1	1	0	0	1
728 N52 22.176	E4 57.709	750	1 meting	zwarte populier	47 15-18	40-50	1	1	1	1	1	0	0	1
729 N52 22.179	E4 57.700	751	1 meting	zwarte populier	59 15-18	40-50	1	1	1	1	1	0	0	1
730 N52 22.180	E4 57.709	752	1 meting	zwarte populier	46 15-18	40-50	1	1	1	1	1	0	0	1
731 N52 22.184	E4 57.709	753	1 meting	zwarte populier	51 15-18	40-50	1	1	1	1	1	0	0	1
732 N52 22.189	E4 57.709	754	1 meting	zwarte populier	52 15-18	40-50	1	1	1	1	1	0	0	1
733 N52 22.190	E4 57.700	755	1 meting	zwarte populier	50 15-18	40-50	1	1	1	1	1	0	0	1
734 N52 22.194	E4 57.700	756	1 meting	zwarte populier	55 15-18	40-50	1	1	1	1	1	0	0	1
735 N52 22.199	E4 57.700	757	1 meting	zwarte populier	56 15-18	40-50	1	1	1	1	1	0	0	1
736 N52 22.203	E4 57.699	758	1 meting	zwarte populier	44 15-18	40-50	1	1	1	1	1	0	0	1
737 N52 22.204	E4 57.709	759	1 meting	zwarte populier	68 15-18	40-50	1	1	1	1	1	0	0	1
738 N52 22.207	E4 57.709	760	1 meting	zwarte populier	53 15-18	40-50	1	1	1	1	1	0	0	1
739 N52 22.207	E4 57.700	761	1 meting	zwarte populier	58 15-18	40-50	1	1	1	1	1	0	0	1
740 N52 22.211	E4 57.710	762	1 meting	zwarte populier	61 15-18	40-50	1	1	1	1	1	0	0	1
741 N52 22.214	E4 57.708	763	1 meting	zwarte populier	58 15-18	40-50	1	1	1	1	1	0	0	1
742 N52 22.218	E4 57.708	764	1 meting	zwarte populier	62 15-18	40-50	1	1	1	1	1	0	0	1
743 N52 22.219	E4 57.698	765	1 meting	zwarte populier	54 15-18	40-50	1	1	1	1	1	0	0	1
744 N52 22.220	E4 57.707	766	1 meting	zwarte populier	56 15-18	40-50	1	1	1	1	1	0	0	1
745 N52 22.226	E4 57.712	767	1 meting	zwarte populier	69 15-18	40-50	1	1	1	1	1	0	0	1
746 N52 22.231	E4 57.704	768	1 meting	zwarte populier	54 15-18	40-50	1	1	1	1	1	0	0	1
747 N52 22.231	E4 57.704	769	1 meting	zwarte populier	55 15-18	40-50	1	1	1	1	1	0	0	1
748 N52 22.237	E4 57.699	770	1 meting	zwarte populier	51 15-18	40-50	1	1	1	1	1	0	0	1
749 N52 22.242	E4 57.699	771	1 meting	zwarte populier	50 15-18	40-50	1	1	1	1	1	0	0	1
750 N52 22.246	E4 57.698	772	1 meting	zwarte populier	61 15-18	40-50	1	1	1	1	1	0	0	1
751 N52 22.231	E4 57.717	773	1 meting	witte abeel	14 8-12	10-15	1	1	1	1	0	0	0	0
752 N52 22.229	E4 57.721	774	1 meting	spaanse aak	24 8-12	10-15	1	1	1	1	0	0	0	0
753 N52 22.229	E4 57.722	775	1 meting	spaanse aak	18 8-12	10-15	1	1	1	1	0	0	0	0
754 N52 22.229	E4 57.722	776	1 meting	spaanse aak	16 8-12	10-15	1	1	1	1	0	0	0	0
755 N52 22.229	E4 57.719	777	1 meting	gewone esdoorn	22 8-12	10-15	1	1	1	1	0	0	0	0
756 N52 22.229	E4 57.715	778	1 meting	spaanse aak	26 8-12	10-15	1	1	1	1	0	0	0	0
757 N52 22.228	E4 57.716	779	1 meting	spaanse aak	16 8-12	10-15	1	1	1	1	0	0	0	0
758 N52 22.226	E4 57.718	780	1 meting	gewone esdoorn	25 8-12	10-15	1	1	1	1	0	0	0	0
759 N52 22.226	E4 57.724	781	1 meting	gewone esdoorn	29 8-12	10-15	1	1	1	1	0	0	0	0
760 N52 22.225	E4 57.726	782	1 meting	eik	37 8-12	10-15	1	0	0	1	0	0	0	0
761 N52 22.225	E4 57.726	783	1 meting	eik	21 8-12	10-15	1	0	0	1	0	0	0	0
762 N52 22.225	E4 57.723	784	1 meting	spaanse aak	18 8-12	10-15	1	1	1	1	0	0	0	0
763 N52 22.224	E4 57.715	785	1 meting	gewone esdoorn	27 8-12	10-15	1	1	1	1	0	0	0	0
764 N52 22.223	E4 57.714	786	1 meting	spaanse aak	14 8-12	10-15	1	1	1	1	0	0	0	0
765 N52 22.222	E4 57.716	787	1 meting	spaanse aak	14 8-12	10-15	1	1	1	1	0	0	0	0
766 N52 22.221	E4 57.719	788	1 meting	spaanse aak	13 8-12	10-15	1	1	1	1	0	0	0	0
767 N52 22.219	E4 57.714	789	1 meting	gewone esdoorn	24 8-12	10-15	1	1	1	1	0	0	0	0
768 N52 22.219	E4 57.712	790	1 meting	meidoorn	15 8-12	10-15	1	1	1	1	0	0	0	0
769 N52 22.219	E4 57.724	791	1 meting	spaanse aak	15 8-12	10-15	1	1	1	1	0	0	0	0
770 N52 22.220	E4 57.727	792	1 meting	eik	24 8-12	10-15	1	0	0	1	0	0	0	0
771 N52 22.219	E4 57.727	793	1 meting	gewone esdoorn	25 8-12	10-15	1	1	1	1	0	0	0	0
772 N52 22.220	E4 57.722	794	1 meting	spaanse aak	11 8-12	10-15	1	1	1	1	0	0	0	0
773 N52 22.220	E4 57.716	795	1 meting	eik	18 8-12	10-15	1	0	0	1	0	0	0	0
774 N52 22.219	E4 57.713	796	1 meting	spaanse aak	11 8-12	10-15	1	1	1	1	0	0	0	0
775 N52 22.219	E4 57.711	797	1 meting	gewone esdoorn	18 8-12	10-15	1	1	1	1	0	0	0	0
776 N52 22.218	E4 57.712	798	1 meting	spaanse aak	18 8-12	10-15	1	1	1	1	0	0	0	0

777	N52 22.216	E4 57.718	799	1	meting	gewone esdoorn	15 8-12	10-15	1	1	1	1	0	0	0	0
778	N52 22.215	E4 57.723	800	1	meting	spaanse aak	14 8-12	10-15	1	1	1	1	0	0	0	0
779	N52 22.215	E4 57.726	801	1	meting	spaanse aak	13 8-12	10-15	1	1	1	1	0	0	0	0
780	N52 22.215	E4 57.728	802	1	meting	gewone esdoorn	18 8-12	10-15	1	1	1	1	0	0	0	0
781	N52 22.215	E4 57.725	803	1	meting	gewone esdoorn	19 8-12	10-15	1	1	1	1	0	0	0	0
782	N52 22.215	E4 57.721	804	1	meting	witte abeel	44 8-12	18	1	1	1	1	0	0	0	0
783	N52 22.215	E4 57.719	805	1	meting	spaanse aak	16 8-12	10-15	1	1	1	1	0	0	0	0
784	N52 22.215	E4 57.715	806	1	meting	zwarte populier	60 8-12	30-40	1	1	1	1	0	0	0	0
785	N52 22.210	E4 57.721	807	1	meting	spaanse aak	12 8-12	10-15	1	1	1	1	0	0	0	0
786	N52 22.210	E4 57.723	808	1	meting	spaanse aak	13 8-12	10-15	1	1	1	1	0	0	0	0
787	N52 22.210	E4 57.726	809	1	meting	gewone esdoorn	22 8-12	10-15	1	1	1	1	0	0	0	0
788	N52 22.211	E4 57.728	810	1	meting	spaanse aak	18 8-12	10-15	1	1	1	1	0	0	0	0
789	N52 22.210	E4 57.733	811	1	meting	gewone esdoorn	28 8-12	10-15	1	1	1	1	0	0	0	0
790	N52 22.210	E4 57.724	812	1	meting	gewone esdoorn	25 8-12	10-15	1	1	1	1	0	0	0	0
791	N52 22.210	E4 57.720	813	1	meting	spaanse aak	10 8-12	10-15	1	1	1	1	0	0	0	0
792	N52 22.210	E4 57.721	814	1	meting	spaanse aak	10 8-12	10-15	1	1	1	1	0	0	0	0
793	N52 22.209	E4 57.720	815	1	meting	gewone esdoorn	16 8-12	10-15	1	1	1	1	0	0	0	0
794	N52 22.208	E4 57.718	816	1	meting	spaanse aak	14 8-12	10-15	1	1	1	1	0	0	0	0
795	N52 22.208	E4 57.716	817	1	meting	gewone esdoorn	33 8-12	10-15	1	1	1	1	0	0	0	0
796	N52 22.207	E4 57.725	818	1	meting	gewone esdoorn	17 8-12	10-15	1	1	1	1	0	0	0	0
797	N52 22.206	E4 57.727	819	1	meting	gewone esdoorn	17 8-12	10-15	1	1	1	1	0	0	0	0
798	N52 22.206	E4 57.731	820	1	meting	spaanse aak	26 8-12	10-15	1	1	1	1	0	0	0	0
799	N52 22.204	E4 57.734	821	1	meting	meidoorn	17 8-12	10-15	1	1	1	1	0	0	0	0
800	N52 22.204	E4 57.734	822	1	meting	gewone esdoorn	22 8-12	10-15	1	1	1	1	0	0	0	0
801	N52 22.203	E4 57.731	823	1	meting	spaanse aak	18 8-12	10-15	1	1	1	1	0	0	0	0
802	N52 22.204	E4 57.728	824	1	meting	spaanse aak	11 8-12	10-15	1	1	1	1	0	0	0	0
803	N52 22.205	E4 57.718	825	1	meting	gewone esdoorn	31 8-12	10-15	1	1	1	1	0	0	0	0
804	N52 22.205	E4 57.719	826	1	meting	meidoorn	15 8-12	10-15	1	1	1	1	0	0	0	0
805	N52 22.202	E4 57.730	827	1	meting	meidoorn	11 8-12	10-15	1	1	1	1	0	0	0	0
806	N52 22.201	E4 57.730	828	1	meting	gewone esdoorn	25 8-12	10-15	1	1	1	1	0	0	0	0
807	N52 22.198	E4 57.731	829	1	meting	spaanse aak	25 8-12	10-15	1	1	1	1	0	0	0	0
808	N52 22.200	E4 57.726	830	1	meting	witte abeel	30 8-12	10-15	1	1	1	1	0	0	0	0
809	N52 22.199	E4 57.717	831	1	meting	witte abeel	43 8-12	15	1	1	1	1	0	0	0	0
810	N52 22.198	E4 57.718	832	1	meting	witte abeel	57 8-12	18	1	1	1	1	0	0	0	0
811	N52 22.198	E4 57.722	833	1	meting	gewone esdoorn	32 8-12	10-15	1	1	1	1	0	0	0	0
812	N52 22.198	E4 57.729	834	1	meting	gewone esdoorn	15 8-12	10-15	1	1	1	1	0	0	0	0
813	N52 22.197	E4 57.731	835	1	meting	spaanse aak	10 8-12	10-15	1	1	1	1	0	0	0	0
814	N52 22.193	E4 57.735	836	1	meting	gewone esdoorn	12 8-12	10-15	1	1	1	1	0	0	0	0
815	N52 22.193	E4 57.728	837	1	meting	gewone esdoorn	18 8-12	10-15	1	1	1	1	0	0	0	0
816	N52 22.195	E4 57.726	838	1	meting	meidoorn	13 8-12	10-15	1	1	1	1	0	0	0	0
817	N52 22.195	E4 57.726	839	1	meting	spaanse aak	22 8-12	10-15	1	1	1	1	0	0	0	0
818	N52 22.193	E4 57.723	840	1	meting	eik	36 8-12	10-15	1	0	0	0	0	0	0	0
819	N52 22.191	E4 57.730	841	1	meting	spaanse aak	15 8-12	10-15	1	1	1	1	0	0	0	0
820	N52 22.190	E4 57.731	842	1	meting	spaanse aak	21 8-12	10-15	1	1	1	1	0	0	0	0
821	N52 22.191	E4 57.732	843	1	meting	zwarte els	22 8-12	10-15	1	1	1	1	0	0	0	0
822	N52 22.190	E4 57.730	844	1	meting	gewone esdoorn	20 8-12	10-15	1	1	1	1	0	0	0	0
823	N52 22.190	E4 57.733	845	1	meting	gewone esdoorn	15 8-12	10-15	1	1	1	1	0	0	0	0
824	N52 22.188	E4 57.732	846	1	meting	spaanse aak	15 8-12	10-15	1	1	1	1	0	0	0	0
825	N52 22.187	E4 57.732	847	1	meting	eik	18 8-12	10-15	1	0	0	0	0	0	0	0
826	N52 22.188	E4 57.727	848	1	meting	gewone esdoorn	35 8-12	15	1	1	1	1	0	0	0	0
827	N52 22.187	E4 57.724	849	1	meting	eik	32 8-12	15	1	0	0	0	0	0	0	0
828	N52 22.118	E4 57.843	850	3	meting	berk	25 6	10	1	1	1	1	0	0	0	0
829	N52 22.118	E4 57.844	851	3	meting	conifeer	14 4	10	1	1	1	1	0	0	0	0
830	N52 22.117	E4 57.847	852	3	meting	den	25 4	10	1	1	1	1	0	0	0	0
831	N52 22.117	E4 57.853	853	3	meting	berk	25 5	10	1	1	1	1	0	0	0	0
832	N52 22.119	E4 57.918	854	3	meting	kastanje	22 5	10	1	1	1	1	0	0	0	0

833 N52 22.119	E4 57.926	855	3	meting	kastanje	27 5	10	0	1	1	1	1	0	0	0	0	0
834 N52 22.127	E4 58.090	856	3	meting	zwarte els	25 6	10	1	1	1	1	1	0	0	0	0	0
835 N52 22.127	E4 58.092	857	3	meting	zwarte els	26 6	10	1	1	1	1	1	0	0	0	0	0
836 N52 22.127	E4 58.082	858	3	meting	gewone es	26 5	10	1	1	1	1	1	0	0	0	0	0
837 N52 22.130	E4 58.089	859	1	zicht	ratelpopulier	35 15-18	20-30	1	1	1	1	1	1	1	0	0	1
838 N52 22.130	E4 58.084	860	1	zicht	ratelpopulier	35 15-18	20-30	1	1	1	1	1	1	1	0	0	1
839 N52 22.130	E4 58.078	861	1	zicht	ratelpopulier	35 15-18	20-30	1	1	1	1	1	1	1	0	0	1
840 N52 22.130	E4 58.070	862	1	zicht	ratelpopulier	35 15-18	20-30	1	1	1	1	1	1	1	0	0	1
841 N52 22.130	E4 58.061	863	1	zicht	ratelpopulier	35 15-18	20-30	1	1	1	1	1	1	1	0	0	1
842 N52 22.129	E4 58.052	864	1	zicht	ratelpopulier	35 15-18	20-30	1	1	1	1	1	1	1	0	0	1
843 N52 22.129	E4 58.049	865	1	zicht	ratelpopulier	35 15-18	20-30	1	1	1	1	1	1	1	0	0	1
844 N52 22.129	E4 58.042	866	1	zicht	ratelpopulier	35 15-18	20-30	1	1	1	1	1	1	1	0	0	1
845 N52 22.129	E4 58.035	867	1	zicht	ratelpopulier	35 15-18	20-30	1	1	1	1	1	1	1	0	0	1
846 N52 22.129	E4 58.026	868	1	zicht	ratelpopulier	35 15-18	20-30	1	1	1	1	1	1	1	0	0	1
847 N52 22.129	E4 58.019	869	1	zicht	ratelpopulier	35 15-18	20-30	1	1	1	1	1	1	1	0	0	1
848 N52 22.129	E4 58.012	870	1	zicht	ratelpopulier	35 15-18	20-30	1	1	1	1	1	1	1	0	0	1
849 N52 22.128	E4 58.004	871	1	zicht	ratelpopulier	35 15-18	20-30	1	1	1	1	1	1	1	0	0	1
850 N52 22.128	E4 57.997	872	1	zicht	ratelpopulier	35 15-18	20-30	1	1	1	1	1	1	1	0	0	1
851 N52 22.128	E4 57.990	873	1	zicht	ratelpopulier	35 15-18	20-30	1	1	1	1	1	1	1	0	0	1
852 N52 22.128	E4 57.982	874	1	zicht	ratelpopulier	35 15-18	20-30	1	1	1	1	1	1	1	0	0	1
853 N52 22.128	E4 57.975	875	1	zicht	ratelpopulier	35 15-18	20-30	1	1	1	1	1	1	1	0	0	1
854 N52 22.127	E4 57.968	876	1	zicht	ratelpopulier	35 15-18	20-30	1	1	1	1	1	1	1	0	0	1
855 N52 22.127	E4 57.962	877	1	zicht	ratelpopulier	35 15-18	20-30	1	1	1	1	1	1	1	0	0	1
856 N52 22.127	E4 57.957	878	1	zicht	ratelpopulier	35 15-18	20-30	1	1	1	1	1	1	1	0	0	1
857 N52 22.127	E4 57.952	879	1	zicht	ratelpopulier	35 15-18	20-30	1	1	1	1	1	1	1	0	0	1
858 N52 22.131	E4 57.944	880	1	zicht	ratelpopulier	35 15-18	20-30	1	1	1	1	1	1	1	0	0	1
859 N52 22.131	E4 57.937	881	1	zicht	ratelpopulier	35 15-18	20-30	1	1	1	1	1	1	1	0	0	1
860 N52 22.130	E4 57.931	882	1	zicht	ratelpopulier	35 15-18	20-30	1	1	1	1	1	1	1	0	0	1
861 N52 22.131	E4 57.912	883	1	zicht	ratelpopulier	35 15-18	20-30	1	1	1	1	1	1	1	0	0	1
862 N52 22.131	E4 57.910	884	1	zicht	ratelpopulier	35 15-18	20-30	1	1	1	1	1	1	1	0	0	1
863 N52 22.130	E4 57.907	885	1	zicht	ratelpopulier	35 15-18	20-30	1	1	1	1	1	1	1	0	0	1
864 N52 22.130	E4 57.903	886	1	zicht	ratelpopulier	35 15-18	20-30	1	1	1	1	1	1	1	0	0	1
865 N52 22.131	E4 57.900	887	1	zicht	ratelpopulier	35 15-18	20-30	1	1	1	1	1	1	1	0	0	1
866 N52 22.131	E4 57.767	888	1	meting	meidoorn	18 5	10-15	1	1	1	1	1	0	0	0	0	0
867 N52 22.131	E4 57.765	889	1	meting	spaanse aak	18 7	10-15	1	1	1	1	1	0	0	0	0	0
868 N52 22.132	E4 57.765	890	1	meting	spaanse aak	25 8	10-15	1	1	1	1	1	0	0	0	0	0
869 N52 22.132	E4 57.764	891	1	meting	witte abeel	55 10	20	1	1	1	1	1	0	0	0	0	0
870 N52 22.131	E4 57.761	892	1	meting	meidoorn	12 5	10-15	1	1	1	1	1	0	0	0	0	0
871 N52 22.130	E4 57.759	893	1	meting	zwarte els	24 7	10-15	1	1	1	1	1	0	0	0	0	0
872 N52 22.130	E4 57.759	894	1	meting	zwarte els	12 6	10-15	1	1	1	1	1	0	0	0	0	0
873 N52 22.130	E4 57.758	895	1	meting	zwarte els	12 6	10-15	1	1	1	1	1	0	0	0	0	0
874 N52 22.130	E4 57.757	896	1	meting	zwarte els	14 6	10-15	1	1	1	1	1	0	0	0	0	0
875 N52 22.131	E4 57.756	897	1	meting	zwarte els	17 7	10-15	1	1	1	1	1	0	0	0	0	0
876 N52 22.131	E4 57.756	898	1	meting	zwarte els	19 7	10-15	1	1	1	1	1	0	0	0	0	0
877 N52 22.132	E4 57.755	899	1	meting	zwarte els	20 7	10-15	1	1	1	1	1	0	0	0	0	0
878 N52 22.131	E4 57.752	900	1	meting	meidoorn	18 6	10-15	1	1	1	1	1	0	0	0	0	0
879 N52 22.131	E4 57.752	901	1	meting	zwarte els	20 7	10-15	1	1	1	1	1	0	0	0	0	0
880 N52 22.131	E4 57.753	902	1	meting	spaanse aak	19 7	10-15	1	1	1	1	1	0	0	0	0	0
881 N52 22.131	E4 57.754	903	1	meting	meidoorn	16 5	10-15	1	1	1	1	1	0	0	0	0	0
882 N52 22.134	E4 57.755	904	1	meting	spaanse aak	21 6	10-15	1	1	1	1	1	0	0	0	0	0
883 N52 22.134	E4 57.756	905	1	meting	spaanse aak	19 6	10-15	1	1	1	1	1	0	0	0	0	0
884 N52 22.134	E4 57.758	906	1	meting	zwarte els	19 6	10-15	1	1	1	1	1	0	0	0	0	0
885 N52 22.134	E4 57.756	907	1	meting	zwarte els	20 6	10-15	1	1	1	1	1	0	0	0	0	0
886 N52 22.134	E4 57.756	908	1	meting	zwarte els	14 6	10-15	1	1	1	1	1	0	0	0	0	0
887 N52 22.135	E4 57.756	909	1	meting	zwarte els	16 6	10-15	1	1	1	1	1	0	0	0	0	0
888 N52 22.135	E4 57.759	910	1	meting	zwarte els	19 6	10-15	1	1	1	1	1	0	0	0	0	0

889	N52 22.134	E4 57.760	911	1 meting	spaanse aak	21 6	10-15	1	1	1	1	0	0	0	0	0
890	N52 22.134	E4 57.761	912	1 meting	zwarte els	17 6	10-15	1	1	1	1	0	0	0	0	0
891	N52 22.134	E4 57.761	913	1 meting	zwarte els	19 6	10-15	1	1	1	1	0	0	0	0	0
892	N52 22.134	E4 57.761	914	1 meting	zwarte els	19 6	10-15	1	1	1	1	0	0	0	0	0
893	N52 22.138	E4 57.759	915	1 meting	zwarte els	17 6	10-15	1	1	1	1	0	0	0	0	0
894	N52 22.138	E4 57.760	916	1 meting	spaanse aak	21 6	10-15	1	1	1	1	0	0	0	0	0
895	N52 22.135	E4 57.762	917	1 meting	spaanse aak	14 6	10-15	1	1	1	1	0	0	0	0	0
896	N52 22.134	E4 57.764	918	1 meting	zwarte els	13 6	10-15	1	1	1	1	0	0	0	0	0
897	N52 22.134	E4 57.764	919	1 meting	zwarte els	26 6	10-15	1	1	1	1	0	0	0	0	0
898	N52 22.134	E4 57.765	920	1 meting	spaanse aak	24 6	10-15	1	1	1	1	0	0	0	0	0
899	N52 22.142	E4 57.774	921	1 meting	zwarte populier	56 15-18	40-50	1	1	1	1	1	1	1	0	0
900	N52 22.150	E4 57.774	922	1 meting	zwarte populier	54 15-18	40-50	1	1	1	1	1	1	0	0	1
901	N52 22.160	E4 57.783	923	1 meting	zwarte populier	51 15-18	40-50	1	1	1	1	1	1	1	0	1
902	N52 22.165	E4 57.784	924	1 meting	zwarte populier	47 15-18	40-50	1	1	1	1	1	1	0	0	1
903	N52 22.166	E4 57.776	925	1 meting	zwarte populier	38 15-18	40-50	1	1	1	1	1	1	0	0	1
904	N52 22.169	E4 57.785	926	1 meting	zwarte populier	44 15-18	40-50	1	1	1	1	1	1	0	0	1
905	N52 22.171	E4 57.776	927	1 meting	zwarte populier	60 15-18	40-50	1	1	1	1	1	1	0	0	1
906	N52 22.173	E4 57.783	928	1 meting	zwarte populier	40 15-18	40-50	1	1	1	1	1	1	0	0	1
907	N52 22.178	E4 57.783	929	1 meting	zwarte populier	46 15-18	40-50	1	1	1	1	1	1	0	0	1
908	N52 22.181	E4 57.784	930	1 meting	zwarte populier	47 15-18	40-50	1	1	1	1	1	1	0	0	1
909	N52 22.183	E4 57.775	931	1 meting	zwarte populier	64 15-18	40-50	1	1	1	1	1	1	0	0	1
910	N52 22.189	E4 57.775	932	1 meting	zwarte populier	73 15-18	40-50	1	1	1	1	1	1	0	0	1
911	N52 22.187	E4 57.784	933	1 meting	zwarte populier	42 15-18	40-50	1	1	1	1	1	1	0	0	1
912	N52 22.195	E4 57.783	934	1 meting	zwarte populier	50 15-18	40-50	1	1	1	1	1	1	0	0	1
913	N52 22.196	E4 57.773	935	1 meting	zwarte populier	74 15-18	40-50	1	1	1	1	1	1	0	0	1
914	N52 22.201	E4 57.774	936	1 meting	zwarte populier	76 15-18	40-50	1	1	1	1	1	1	0	0	1
915	N52 22.203	E4 57.774	937	1 meting	zwarte populier	73 15-18	40-50	1	1	1	1	1	1	0	0	1
916	N52 22.207	E4 57.775	938	1 meting	zwarte populier	73 15-18	40-50	1	1	1	1	1	1	0	0	1
917	N52 22.208	E4 57.785	939	1 meting	zwarte populier	42 15-18	40-50	1	1	1	1	1	1	0	0	1
918	N52 22.212	E4 57.785	940	1 meting	zwarte populier	44 15-18	40-50	1	1	1	1	1	1	0	0	1
919	N52 22.211	E4 57.775	941	1 meting	zwarte populier	66 15-18	40-50	1	1	1	1	1	1	0	0	1
920	N52 22.215	E4 57.775	942	1 meting	zwarte populier	73 15-18	40-50	1	1	1	1	1	1	0	0	1
921	N52 22.214	E4 57.783	943	1 meting	zwarte populier	56 15-18	40-50	1	1	1	1	1	1	0	0	1
922	N52 22.217	E4 57.784	944	1 meting	zwarte populier	39 15-18	40-50	1	1	1	1	1	1	0	0	1
923	N52 22.219	E4 57.776	945	1 meting	zwarte populier	74 15-18	40-50	1	1	1	1	1	1	0	0	1
924	N52 22.223	E4 57.777	946	1 meting	zwarte populier	64 15-18	40-50	1	1	1	1	1	1	0	0	1
925	N52 22.228	E4 57.786	947	1 meting	zwarte populier	52 15-18	40-50	1	1	1	1	1	1	0	0	1
926	N52 22.227	E4 57.776	948	1 meting	zwarte populier	77 15-18	40-50	1	1	1	1	1	1	0	0	1
927	N52 22.232	E4 57.783	949	1 meting	zwarte populier	48 15-18	40-50	1	1	1	1	1	1	0	0	1
928	N52 22.236	E4 57.784	950	1 meting	zwarte populier	43 15-18	40-50	1	1	1	1	1	1	0	0	1
929	N52 22.246	E4 57.776	951	1 meting	zwarte populier	63 15-18	40-50	1	1	1	1	1	1	0	0	1
930	N52 22.251	E4 57.777	952	1 meting	zwarte populier	61 15-18	40-50	1	1	1	1	1	1	0	0	1
931	N52 22.250	E4 57.786	953	1 meting	zwarte populier	57 15-18	40-50	1	1	1	1	1	1	0	0	1
932	N52 22.252	E4 57.786	954	1 meting	zwarte populier	52 15-18	40-50	1	1	1	1	1	1	0	0	1
933	N52 22.232	E4 57.787	955	1 meting	gewone esdoorn	33 15-18	20-25	1	1	1	1	0	0	0	0	0
934	N52 22.229	E4 57.791	956	1 meting	spaanse aak	35 15-18	20-25	1	1	1	1	0	0	0	0	0
935	N52 22.199	E4 57.785	957	1 meting	gewone esdoorn	35 15-18	20-25	1	1	1	1	0	0	0	0	0
936	N52 22.186	E4 57.787	958	1 meting	spaanse aak	30 15-18	20-25	1	1	1	1	0	0	0	0	0
937	N52 22.187	E4 57.768	959	1 meting	witte abeel	20 15-18	10-15	1	1	1	1	0	0	0	0	0
938	N52 22.186	E4 57.764	960	1 meting	witte abeel	20 15-18	10-15	1	1	1	1	0	0	0	0	0
939	N52 22.186	E4 57.764	961	1 meting	zwarte els	22 15-18	10-15	1	1	1	1	0	0	0	0	0
940	N52 22.186	E4 57.763	962	1 meting	zwarte els	28 15-18	10-15	1	1	1	1	0	0	0	0	0
941	N52 22.186	E4 57.760	963	1 meting	witte abeel	20 15-18	10-15	1	1	1	1	0	0	0	0	0
942	N52 22.186	E4 57.759	964	1 meting	meidoorn	15 15-18	10-15	1	1	1	1	0	0	0	0	0
943	N52 22.185	E4 57.760	965	1 meting	witte abeel	22 15-18	10-15	1	1	1	1	0	0	0	0	0
944	N52 22.185	E4 57.757	966	1 meting	zwarte els	44 15-18	20	0	1	1	1	1	1	0	0	0

945 N52 22.188	E4 57.755	967	1 meting	spaanse aak	39 15-18	10-15	1	1	1	1	0	0	0	0	0
946 N52 22.190	E4 57.754	968	1 meting	eik	49 15-18	20	1	0	0	1	0	0	0	0	0
947 N52 22.190	E4 57.754	969	1 meting	spaanse aak	19 15-18	10-15	1	1	1	1	0	0	0	0	0
948 N52 22.190	E4 57.755	970	1 meting	gewone esdoorn	19 15-18	10-15	1	1	1	1	0	0	0	0	0
949 N52 22.190	E4 57.766	971	1 meting	spaanse aak	26 15-18	10-15	1	1	1	1	0	0	0	0	0
950 N52 22.190	E4 57.768	972	1 meting	spaanse aak	26 15-18	10-15	1	1	1	1	0	0	0	0	0
951 N52 22.192	E4 57.769	973	1 meting	eik	22 15-18	10-15	1	0	0	1	0	0	0	0	0
952 N52 22.192	E4 57.768	974	1 meting	spaanse aak	18 15-18	10-15	1	1	1	1	0	0	0	0	0
953 N52 22.193	E4 57.763	975	1 meting	gewone esdoorn	21 15-18	10-15	1	0	1	1	0	0	0	0	0
954 N52 22.195	E4 57.756	976	1 meting	zwarte els	26 15-18	10-15	0	1	1	1	0	0	0	0	0
955 N52 22.196	E4 57.760	977	1 meting	gewone esdoorn	22 15-18	10-15	1	1	1	1	0	0	0	0	0
956 N52 22.196	E4 57.761	978	1 meting	eik	24 15-18	10-15	1	0	0	1	0	0	0	0	0
957 N52 22.195	E4 57.764	979	1 meting	spaanse aak	13 15-18	10-15	1	1	1	1	0	0	0	0	0
958 N52 22.194	E4 57.764	980	1 meting	spaanse aak	13 15-18	10-15	1	1	1	1	0	0	0	0	0
959 N52 22.195	E4 57.768	981	1 meting	spaanse aak	14 15-18	10-15	1	1	1	1	0	0	0	0	0
960 N52 22.196	E4 57.765	982	1 meting	spaanse aak	26 15-18	10-15	1	1	1	1	0	0	0	0	0
961 N52 22.196	E4 57.764	983	1 meting	spaanse aak	12 15-18	10-15	1	1	1	1	0	0	0	0	0
962 N52 22.197	E4 57.761	984	1 meting	gewone esdoorn	21 15-18	10-15	1	1	1	1	0	0	0	0	0
963 N52 22.196	E4 57.759	985	1 meting	spaanse aak	14 15-18	10-15	1	1	1	1	0	0	0	0	0
964 N52 22.199	E4 57.755	986	1 meting	spaanse aak	36 15-18	10-15	1	1	1	1	0	0	0	0	0
965 N52 22.200	E4 57.756	987	1 meting	gewone esdoorn	16 15-18	10-15	1	1	1	1	0	0	0	0	0
966 N52 22.200	E4 57.759	988	1 meting	spaanse aak	14 15-18	10-15	1	1	1	1	0	0	0	0	0
967 N52 22.200	E4 57.760	989	1 meting	gewone esdoorn	14 15-18	10-15	1	1	1	1	0	0	0	0	0
968 N52 22.200	E4 57.765	990	1 meting	zwarte els	18 15-18	10-15	1	1	1	1	0	0	0	0	0
969 N52 22.198	E4 57.771	991	1 meting	gewone esdoorn	19 15-18	10-15	1	1	1	1	0	0	0	0	0
970 N52 22.200	E4 57.769	992	1 meting	spaanse aak	13 15-18	10-15	1	1	1	1	0	0	0	0	0
971 N52 22.201	E4 57.765	993	1 meting	spaanse aak	22 15-18	10-15	1	1	1	1	0	0	0	0	0
972 N52 22.202	E4 57.760	994	1 meting	spaanse aak	15 15-18	10-15	1	1	1	1	0	0	0	0	0
973 N52 22.202	E4 57.757	995	1 meting	spaanse aak	31 15-18	10-15	1	1	1	1	0	0	0	0	0
974 N52 22.203	E4 57.755	996	1 meting	gewone esdoorn	27 15-18	10-15	1	1	1	1	0	0	0	0	0
975 N52 22.204	E4 57.754	997	1 meting	spaanse aak	19 15-18	10-15	1	1	1	1	0	0	0	0	0
976 N52 22.204	E4 57.757	998	1 meting	gewone esdoorn	27 15-18	10-15	1	1	1	1	0	0	0	0	0
977 N52 22.203	E4 57.759	999	1 meting	gewone esdoorn	29 15-18	10-15	1	1	1	1	0	0	0	0	0
978 N52 22.205	E4 57.766	1000	1 meting	spaanse aak	29 15-18	10-15	1	1	1	1	0	0	0	0	0
979 N52 22.206	E4 57.765	1001	1 meting	gewone esdoorn	28 15-18	10-15	1	1	1	1	0	0	0	0	0
980 N52 22.214	E4 57.765	1002	1 meting	spaanse aak	20 15-18	10-15	1	1	1	1	0	0	0	0	0
981 N52 22.216	E4 57.766	1003	1 meting	gewone esdoorn	15 15-18	10-15	1	1	1	1	0	0	0	0	0
982 N52 22.218	E4 57.767	1004	1 meting	zwarte els	22 15-18	10-15	1	1	1	1	0	0	0	0	0
983 N52 22.218	E4 57.762	1005	1 meting	gewone esdoorn	44 15-18	10-15	1	1	1	1	0	0	0	0	0
984 N52 22.220	E4 57.772	1006	1 meting	spaanse aak	39 15-18	10-15	1	1	1	1	0	0	0	0	0
985 N52 22.219	E4 57.765	1007	1 meting	spaanse aak	49 15-18	10-15	1	1	1	1	0	0	0	0	0
986 N52 22.221	E4 57.762	1008	1 meting	spaanse aak	18 15-18	10-15	1	1	1	1	0	0	0	0	0
987 N52 22.223	E4 57.769	1009	1 meting	spaanse aak	19 15-18	10-15	1	1	1	1	0	0	0	0	0
988 N52 22.223	E4 57.773	1010	1 meting	gewone esdoorn	13 15-18	10-15	1	1	1	1	0	0	0	0	0
989 N52 22.224	E4 57.766	1011	1 meting	spaanse aak	22 15-18	10-15	1	1	1	1	0	0	0	0	0
990 N52 22.207	E4 57.762	1012	1 meting	gewone esdoorn	15 15-18	10-15	1	1	1	1	0	0	0	0	0
991 N52 22.226	E4 57.766	1013	1 meting	gewone esdoorn	31 15-18	10-15	1	1	1	1	0	0	0	0	0
992 N52 22.226	E4 57.764	1014	1 meting	spaanse aak	27 15-18	10-15	1	1	1	1	0	0	0	0	0
993 N52 22.227	E4 57.767	1015	1 meting	gewone esdoorn	36 15-18	10-15	1	1	1	1	0	0	0	0	0
994 N52 22.227	E4 57.770	1016	1 meting	zwarte els	16 15-18	10-15	1	1	1	1	0	0	0	0	0
995 N52 22.226	E4 57.772	1017	1 meting	gewone esdoorn	14 15-18	10-15	1	1	1	1	0	0	0	0	0
996 N52 22.227	E4 57.773	1018	1 meting	eik	14 15-18	10-15	1	0	0	1	0	0	0	0	0
997 N52 22.228	E4 57.775	1019	1 meting	spaanse aak	19 15-18	10-15	1	1	1	1	0	0	0	0	0
998 N52 22.228	E4 57.764	1020	1 meting	spaanse aak	13 15-18	10-15	1	1	1	1	0	0	0	0	0
999 N52 22.230	E4 57.765	1021	1 meting	spaanse aak	22 15-18	10-15	1	1	1	1	0	0	0	0	0
1000 N52 22.231	E4 57.763	1022	1 meting	spaanse aak	15 15-18	10-15	1	1	1	1	0	0	0	0	0

1001	N52 22.210	E4 57.771	1023	1	meting	spaanse aak	31 15-18	10-15	1	1	1	1	0	0	0	0	0
1002	N52 22.232	E4 57.764	1024	1	meting	gewone esdoorn	19 15-18	10-15	1	1	1	1	0	0	0	0	0
1003	N52 22.231	E4 57.767	1025	1	meting	spaanse aak	19 15-18	10-15	1	1	1	1	0	0	0	0	0
1004	N52 22.230	E4 57.769	1026	1	meting	spaanse aak	26 15-18	10-15	1	1	1	1	0	0	0	0	0
1005	N52 22.231	E4 57.772	1027	1	meting	gewone esdoorn	26 15-18	10-15	1	1	1	1	0	0	0	0	0
1006	N52 22.229	E4 57.772	1028	1	meting	spaanse aak	22 15-18	10-15	1	1	1	1	0	0	0	0	0
1007	N52 22.233	E4 57.766	1029	1	meting	spaanse aak	26 15-18	10-15	1	1	1	1	0	0	0	0	0
1008	N52 22.233	E4 57.763	1030	1	meting	gewone esdoorn	26 15-18	10-15	1	1	1	1	0	0	0	0	0
1009	N52 22.234	E4 57.763	1031	1	meting	spaanse aak	22 15-18	10-15	1	1	1	1	0	0	0	0	0
1010	N52 22.234	E4 57.764	1032	1	meting	spaanse aak	16 15-18	10-15	1	1	1	1	0	0	0	0	0
1011	N52 22.234	E4 57.768	1033	1	meting	gewone esdoorn	14 15-18	10-15	1	1	1	1	0	0	0	0	0
1012	N52 22.208	E4 57.768	1034	1	meting	spaanse aak	14 15-18	10-15	1	1	1	1	0	0	0	0	0
1013	N52 22.221	E4 57.764	1035	1	meting	gewone esdoorn	13 15-18	10-15	1	1	1	1	0	0	0	0	0
1014	N52 22.212	E4 57.765	1036	1	meting	zwarte els	22 15-18	10-15	1	1	1	1	0	0	0	0	0
1015	N52 22.225	E4 57.763	1037	1	meting	gewone esdoorn	16 15-18	10-15	1	1	1	1	0	0	0	0	0
1016	N52 22.223	E4 57.775	1038	1	meting	spaanse aak	14 15-18	10-15	1	1	1	1	0	0	0	0	0
1017	N52 22.217	E4 57.773	1039	1	meting	spaanse aak	14 15-18	10-15	1	1	1	1	0	0	0	0	0
1018	N52 22.217	E4 57.765	1040	1	meting	zwarte els	18 15-18	10-15	1	1	1	1	0	0	0	0	0
1019	N52 22.215	E4 57.763	1041	1	meting	gewone esdoorn	19 15-18	10-15	1	1	1	1	0	0	0	0	0
1020	N52 22.211	E4 57.763	1042	1	meting	eik	13 15-18	10-15	1	0	0	1	0	0	0	0	0
1021	N52 22.210	E4 57.769	1043	1	meting	spaanse aak	22 15-18	10-15	1	1	1	1	0	0	0	0	0
1022	N52 22.209	E4 57.772	1044	1	meting	spaanse aak	15 15-18	10-15	1	1	1	1	0	0	0	0	0
1023	N52 22.210	E4 57.765	1045	1	meting	spaanse aak	18 15-18	10-15	1	1	1	1	0	0	0	0	0
1024	N52 22.208	E4 57.765	1046	1	meting	spaanse aak	19 15-18	10-15	1	1	1	1	0	0	0	0	0
1025	N52 22.210	E4 57.767	1047	1	meting	spaanse aak	13 15-18	10-15	1	1	1	1	0	0	0	0	0
1026	N52 22.213	E4 57.765	1048	1	meting	gewone esdoorn	22 15-18	10-15	1	1	1	1	0	0	0	0	0
1027	N52 22.214	E4 57.768	1049	1	meting	spaanse aak	15 15-18	10-15	1	1	1	1	0	0	0	0	0
1028	N52 22.214	E4 57.771	1050	1	meting	spaanse aak	31 15-18	10-15	1	1	1	1	0	0	0	0	0
1029	N52 22.158	E4 57.835	1051	1	zicht	ratelpopulier	35 15-20	20-30	1	1	1	1	1	1	0	0	1
1030	N52 22.164	E4 57.835	1052	1	zicht	ratelpopulier	35 15-20	20-30	1	1	1	1	1	1	0	0	1
1031	N52 22.172	E4 57.835	1053	1	zicht	ratelpopulier	35 15-20	20-30	1	1	1	1	1	1	0	0	1
1032	N52 22.179	E4 57.835	1054	1	zicht	ratelpopulier	35 15-20	20-30	1	1	1	1	1	1	0	0	1
1033	N52 22.186	E4 57.837	1055	1	zicht	ratelpopulier	35 15-20	20-30	1	1	1	1	1	1	0	0	1
1034	N52 22.193	E4 57.837	1056	1	zicht	ratelpopulier	35 15-20	20-30	1	1	1	1	1	1	0	0	1
1035	N52 22.200	E4 57.835	1057	1	zicht	ratelpopulier	35 15-20	20-30	1	1	1	1	1	1	0	0	1
1036	N52 22.207	E4 57.836	1058	1	zicht	ratelpopulier	35 15-20	20-30	1	1	1	1	1	1	0	0	1
1037	N52 22.214	E4 57.836	1059	1	zicht	ratelpopulier	35 15-20	20-30	1	1	1	1	1	1	0	0	1
1038	N52 22.222	E4 57.837	1060	1	zicht	ratelpopulier	35 15-20	20-30	1	1	1	1	1	1	0	0	1
1039	N52 22.230	E4 57.837	1061	1	zicht	ratelpopulier	35 15-20	20-30	1	1	1	1	1	1	0	0	1
1040	N52 22.237	E4 57.836	1062	1	zicht	ratelpopulier	35 15-20	20-30	1	1	1	1	1	1	0	0	1
1041	N52 22.245	E4 57.838	1063	1	zicht	ratelpopulier	35 15-20	20-30	1	1	1	1	1	1	0	0	1
1042	N52 22.253	E4 57.837	1064	1	zicht	ratelpopulier	35 15-20	20-30	1	1	1	1	1	1	0	0	1
1043	N52 22.260	E4 57.838	1065	1	zicht	ratelpopulier	35 15-20	20-30	1	1	1	1	1	1	0	0	1
1044	N52 22.267	E4 57.838	1066	1	zicht	ratelpopulier	35 15-20	20-30	1	1	1	1	1	1	0	0	1
1045	N52 22.274	E4 57.838	1067	1	zicht	ratelpopulier	35 15-20	20-30	1	1	1	1	1	1	0	0	1
1046	N52 22.281	E4 57.837	1068	1	zicht	ratelpopulier	35 15-20	20-30	1	1	1	1	1	1	0	0	1
1047	N52 22.287	E4 57.836	1069	1	zicht	ratelpopulier	35 15-20	20-30	1	1	1	1	1	1	0	0	1
1048	N52 22.293	E4 57.836	1070	1	zicht	ratelpopulier	35 15-20	20-30	1	1	1	1	1	1	0	0	1
1	N52 22.241	E4 57.726	1071	3	meting	eik	30 8	20	1	1	1	1	0	0	0	0	0
2	N52 22.245	E4 57.723	1072	3	meting	gewone esdoorn	20 6	20	1	1	1	1	0	0	0	0	0
3	N52 22.243	E4 57.720	1073	3	meting	spaanse aak	26 5	20	1	1	1	1	0	0	0	0	0
4	N52 22.244	E4 57.718	1074	3	meting	gewone esdoorn	16 7	20	1	1	1	1	0	0	0	0	0
5	N52 22.244	E4 57.718	1075	3	meting	gewone esdoorn	20 5	20	1	1	1	1	0	0	0	0	0
6	N52 22.244	E4 57.721	1076	3	meting	spaanse aak	17 4	20	1	1	1	1	0	0	0	0	0
7	N52 22.245	E4 57.717	1077	3	meting	spaanse aak	12 3	20	1	1	1	1	0	0	0	0	0
8	N52 22.246	E4 57.718	1078	3	meting	gewone esdoorn	20 6	20	1	1	1	1	0	0	0	0	0

9 N52 22.248	E4 57.721	1079	3 meting	spaanse aak	20 6	20	1	1	1	1	0	0	0	0	0
10 N52 22.248	E4 57.722	1080	3 meting	gewone esdoorn	32 8	20	1	1	1	1	0	0	0	0	0
11 N52 22.250	E4 57.719	1081	3 meting	eik	18 6	20	1	1	1	1	0	0	0	0	0
12 N52 22.256	E4 57.718	1082	3 meting	ratelpopulier	86 20	40	1	1	1	1	0	0	0	0	0
13 N52 22.252	E4 57.721	1083	3 meting	eik	26 6	20	1	1	1	1	0	0	0	0	0
14 N52 22.253	E4 57.721	1084	3 meting	meidoorn	13 3	20	1	1	1	1	0	0	0	0	0
15 N52 22.255	E4 57.719	1085	3 meting	gewone esdoorn	12 4	20	1	1	1	1	0	0	0	0	0
16 N52 22.256	E4 57.718	1086	3 meting	spaanse aak	13 5	20	1	1	1	1	0	0	0	0	0
17 N52 22.257	E4 57.718	1087	3 meting	gewone esdoorn	33 7	20	1	1	1	1	0	0	0	0	0
18 N52 22.258	E4 57.717	1088	3 meting	eik	21 8	20	1	1	1	1	0	0	0	0	0
19 N52 22.261	E4 57.718	1089	3 meting	eik	21 8	20	1	1	1	1	0	0	0	0	0
20 N52 22.262	E4 57.716	1090	3 meting	spaanse aak	22 7	20	1	1	1	1	0	0	0	0	0
21 N52 22.264	E4 57.716	1091	3 meting	ratelpopulier	88 20	40	1	1	1	1	0	0	0	0	0
22 N52 22.267	E4 57.716	1092	3 meting	gewone esdoorn	18 6	20	1	1	1	1	0	0	0	0	0
23 N52 22.266	E4 57.718	1093	3 meting	zwarte els	19 6	20	1	1	1	1	0	0	0	0	0
24 N52 22.268	E4 57.716	1094	3 meting	zwarte els	13 5	20	1	1	1	1	0	0	0	0	0
25 N52 22.269	E4 57.715	1095	3 meting	eik	17 7	20	1	1	1	1	0	0	0	0	0
26 N52 22.270	E4 57.715	1096	3 meting	zwarte els	20 5	20	1	1	1	1	0	0	0	0	0
27 N52 22.270	E4 57.715	1097	3 meting	eik	18 6	20	1	1	1	1	0	0	0	0	0
28 N52 22.275	E4 57.720	1098	3 meting	prunus	11 4	20	1	1	1	1	0	0	0	0	0
29 N52 22.273	E4 57.722	1099	3 meting	prunus	17 4	20	1	1	1	1	0	0	0	0	0
30 N52 22.274	E4 57.722	1100	3 meting	prunus	21 4	20	1	1	1	1	0	0	0	0	0
31 N52 22.250	E4 57.690	1101	3 meting	?	29 6	20	1	1	1	1	0	0	0	0	0
32 N52 22.266	E4 57.692	1102	3 meting	schietwilg	30 10	20	1	1	1	1	0	0	0	0	0
33 N52 22.281	E4 57.691	1103	3 meting	ratelpopulier	34 12	20-25	1	1	1	1	0	0	0	0	0
34 N52 22.300	E4 57.684	1104	3 meting	ratelpopulier	36 10	20-25	1	1	1	1	0	0	0	0	0
35 N52 22.301	E4 57.679	1105	3 meting	ratelpopulier	42 10	20-25	0	1	1	1	0	0	0	0	0
36 N52 22.303	E4 57.674	1106	3 meting	ratelpopulier	33 10	20-25	0	1	1	1	0	0	0	0	0
37 N52 22.304	E4 57.667	1107	3 meting	ratelpopulier	33 10	20-25	0	1	1	1	0	0	0	0	0
38 N52 22.306	E4 57.656	1108	3 meting	ratelpopulier	39 10	20-25	0	1	1	1	0	0	0	0	0
39 N52 22.307	E4 57.649	1109	3 meting	ratelpopulier	36 10	20-25	0	1	1	1	0	0	0	0	0
40 N52 22.307	E4 57.644	1110	3 meting	ratelpopulier	28 10	20-25	0	1	1	1	0	0	0	0	0
41 N52 22.309	E4 57.638	1111	3 meting	ratelpopulier	46 10	20-25	0	1	1	1	0	0	0	0	0
42 N52 22.310	E4 57.632	1112	3 meting	ratelpopulier	34 10	20-25	0	1	1	1	0	0	0	0	0
43 N52 22.314	E4 57.614	1113	3 meting	schietwilg	57 12	40	1	1	1	1	0	0	0	0	0
44 N52 22.316	E4 57.611	1114	3 meting	zwarte els	12 6	10	1	1	1	1	0	0	0	0	0
45 N52 22.316	E4 57.610	1115	3 meting	zwarte els	13 6	10	1	1	1	1	0	0	0	0	0
46 N52 22.317	E4 57.606	1116	3 meting	zwarte els	20 6	10	1	1	1	1	0	0	0	0	0
47 N52 22.317	E4 57.604	1117	3 meting	zwarte els	22 6	10	1	1	1	1	0	0	0	0	0
48 N52 22.317	E4 57.601	1118	3 meting	zwarte els	12 6	10	1	1	1	1	0	0	0	0	0
49 N52 22.319	E4 57.599	1119	3 meting	zwarte els	11 6	10	1	1	1	1	0	0	0	0	0
50 N52 22.319	E4 57.598	1120	3 meting	zwarte els	16 6	10	1	1	1	1	0	0	0	0	0
51 N52 22.318	E4 57.596	1121	3 meting	zwarte els	21 6	10	1	1	1	1	0	0	0	0	0
52 N52 22.319	E4 57.593	1122	3 meting	zwarte els	12 6	10	1	1	1	1	0	0	0	0	0
53 N52 22.319	E4 57.592	1123	3 meting	zwarte els	15 6	10	1	1	1	1	0	0	0	0	0
54 N52 22.319	E4 57.590	1124	3 meting	zwarte els	18 6	10	1	1	1	1	0	0	0	0	0
55 N52 22.319	E4 57.589	1125	3 meting	zwarte els	15 6	10	1	1	1	1	0	0	0	0	0
56 N52 22.320	E4 57.586	1126	3 meting	zwarte els	11 6	10	1	1	1	1	0	0	0	0	0
57 N52 22.320	E4 57.584	1127	3 meting	zwarte els	13 6	10	1	1	1	1	0	0	0	0	0
58 N52 22.321	E4 57.583	1128	3 meting	zwarte els	11 6	10	1	1	1	1	0	0	0	0	0
59 N52 22.321	E4 57.582	1129	3 meting	zwarte els	13 6	10	1	1	1	1	0	0	0	0	0
60 N52 22.321	E4 57.581	1130	3 meting	zwarte els	16 6	10	1	1	1	1	0	0	0	0	0
61 N52 22.321	E4 57.579	1131	3 meting	zwarte els	10 6	10	1	1	1	1	0	0	0	0	0
62 N52 22.322	E4 57.579	1132	3 meting	zwarte els	13 6	10	1	1	1	1	0	0	0	0	0
63 N52 22.321	E4 57.579	1133	3 meting	zwarte els	22 6	10	1	1	1	1	0	0	0	0	0
64 N52 22.320	E4 57.577	1134	3 meting	zwarte els	17 6	10	1	1	1	1	0	0	0	0	0

65	N52 22.320	E4 57.570	1135	3	meting	zwarte eis	15 6	10	1	1	1	1	0	0	0	0	0
66	N52 22.321	E4 57.568	1136	3	meting	zwarte eis	19 6	10	1	1	1	1	0	0	0	0	0
67	N52 22.321	E4 57.567	1137	3	meting	zwarte eis	13 6	10	1	1	1	1	0	0	0	0	0
68	N52 22.322	E4 57.566	1138	3	meting	zwarte eis	17 6	10	1	1	1	1	0	0	0	0	0
69	N52 22.320	E4 57.543	1139	3	meting	gewone es	22 8	20	1	1	1	1	0	0	0	0	0
70	N52 22.319	E4 57.540	1140	3	meting	gewone es	21 8	20	1	1	1	1	0	0	0	0	0
71	N52 22.319	E4 57.540	1141	3	meting	gewone es	19 8	20	1	1	1	1	0	0	0	0	0
72	N52 22.320	E4 57.537	1142	3	meting	witte abeel	59 20	35	1	1	1	1	0	0	0	0	0
73	N52 22.314	E4 57.552	1143	3	meting	schietwilg	58 48	35	1	1	1	1	0	0	0	0	0
74	N52 22.316	E4 57.547	1144	3	meting	spaanse aak	13 6	10	1	1	1	1	0	0	0	0	0
75	N52 22.318	E4 57.544	1145	3	meting	gewone es	15 8	10	1	1	1	1	0	0	0	0	0
76	N52 22.318	E4 57.542	1146	3	meting	spaanse aak	12 6	10	1	1	1	1	0	0	0	0	0
77	N52 22.316	E4 57.542	1147	3	meting	witte abeel	42 18	40	1	1	1	1	0	0	0	0	0
78	N52 22.317	E4 57.542	1148	3	meting	witte abeel	34 18	35	1	1	1	1	0	0	0	0	0
79	N52 22.315	E4 57.545	1149	3	meting	gewone es	19 8	10	1	1	1	1	0	0	0	0	0
80	N52 22.313	E4 57.544	1150	3	meting	zwarte eis	13 5	10	1	1	1	1	0	0	0	0	0
81	N52 22.313	E4 57.546	1151	3	meting	witte abeel	34 18	25	1	1	1	1	0	0	0	0	0
82	N52 22.311	E4 57.544	1152	3	meting	witte abeel	32 18	25	1	1	1	1	0	0	0	0	0
83	N52 22.312	E4 57.545	1153	3	meting	schietwilg	44 19	25	1	1	1	1	0	0	0	0	0
84	N52 22.312	E4 57.547	1154	3	meting	gewone esdoorn	15 8	15	1	1	1	1	0	0	0	0	0
85	N52 22.311	E4 57.543	1155	3	meting	spaanse aak	17 7	15	1	1	1	1	0	0	0	0	0
86	N52 22.310	E4 57.541	1156	3	meting	witte abeel	45 15	35	1	1	1	1	0	0	0	0	0
87	N52 22.310	E4 57.547	1157	3	meting	gewone es	12 5	15	1	1	1	1	0	0	0	0	0
88	N52 22.308	E4 57.547	1158	3	meting	spaanse aak	16 5	15	1	1	1	1	0	0	0	0	0
89	N52 22.307	E4 57.547	1159	3	meting	gewone es	12 5	15	1	1	1	1	0	0	0	0	0
90	N52 22.306	E4 57.549	1160	3	meting	schietwilg	55 18	15	1	1	1	1	0	0	0	0	0
91	N52 22.306	E4 57.550	1161	3	meting	gewone es	18 7	15	1	1	1	1	0	0	0	0	0
92	N52 22.305	E4 57.550	1162	3	meting	witte abeel	49 18	25	1	1	1	1	0	0	0	0	0
93	N52 22.306	E4 57.551	1163	3	meting	spaanse aak	12 5	15	1	1	1	1	0	0	0	0	0
94	N52 22.306	E4 57.552	1164	3	meting	spaanse aak	18 5	15	1	1	1	1	0	0	0	0	0
95	N52 22.307	E4 57.553	1165	3	meting	gewone es	11 6	15	1	1	1	1	0	0	0	0	0
96	N52 22.305	E4 57.556	1166	3	meting	witte abeel	38 18	25	1	1	1	1	0	0	0	0	0
97	N52 22.305	E4 57.555	1167	3	meting	gewone es	12 6	15	1	1	1	1	0	0	0	0	0
98	N52 22.307	E4 57.554	1168	3	meting	gewone es	12 6	15	1	1	1	1	0	0	0	0	0
99	N52 22.308	E4 57.554	1169	3	meting	gewone es	15 6	15	1	1	1	1	0	0	0	0	0
100	N52 22.309	E4 57.556	1170	3	meting	schietwilg	43 20	25	1	1	1	1	0	0	0	0	0
101	N52 22.281	E4 57.604	1171	3	meting	zwarte populier	40 18	30	0	1	1	1					0
102	N52 22.282	E4 57.621	1172	3	meting	zwarte populier	30 12	30	0	1	1	1					0
103	N52 22.281	E4 57.625	1173	3	meting	zwarte populier	26 12	30	0	1	1	1					0
104	N52 22.280	E4 57.624	1174	3	meting	zwarte populier	26 12	30	0	1	1	1					0
105	N52 22.280	E4 57.624	1175	3	meting	zwarte populier	17 12	30	0	1	1	1					0
106	N52 22.279	E4 57.622	1176	3	meting	zwarte populier	32 12	30	0	1	1	1					0
107	N52 22.261	E4 57.644	1177	3	meting	schietwilg	36 15	30	1	1	1	1	0	0	0	0	0
108	N52 22.232	E4 57.627	1178	3	meting	schietwilg	15 10	30	1	1	1	1	0	0	0	0	0
109	N52 22.227	E4 57.628	1179	3	meting	schietwilg	20 5	30	1	1	1	1	0	0	0	0	0
110	N52 22.222	E4 57.631	1180	3	meting	gewone esdoorn	19 3	15	1	1	1	1	0	0	0	0	0
111	N52 22.222	E4 57.635	1181	3	meting	gewone esdoorn	11 3	15	1	1	1	1	0	0	0	0	0
112	N52 22.220	E4 57.638	1182	3	meting	gewone esdoorn	11 3	15	1	1	1	1	0	0	0	0	0
113	N52 22.222	E4 57.643	1183	3	meting	gewone esdoorn	15 3	15	1	1	1	1	0	0	0	0	0
114	N52 22.211	E4 57.676	1184	3	meting	gewone esdoorn	31 10	15	1	1	1	1	0	0	0	0	0
115	N52 22.212	E4 57.684	1185	3	meting	zwarte els	12 8	15	1	1	1	1	0	0	0	0	0
116	N52 22.212	E4 57.683	1186	3	meting	zwarte els	15 8	15	1	1	1	1	0	0	0	0	0
117	N52 22.211	E4 57.683	1187	3	meting	zwarte els	18 8	15	1	1	1	1	0	0	0	0	0
118	N52 22.210	E4 57.683	1188	3	meting	zwarte els	14 8	15	1	1	1	1	0	0	0	0	0
119	N52 22.210	E4 57.684	1189	3	meting	zwarte els	20 8	15	1	1	1	1	0	0	0	0	0
120	N52 22.202	E4 57.690	1190	3	meting	zwarte els	20 8	15	1	1	1	1	0	0	0	0	0

121	N52 22.202	E4 57.689	1191	3 meting	zwarte els	22 8	15	1	1	1	1	0	0	0	0	0
122	N52 22.202	E4 57.690	1192	3 meting	zwarte els	18 8	15	1	1	1	1	0	0	0	0	0
123	N52 22.202	E4 57.689	1193	3 meting	zwarte els	20 8	15	1	1	1	1	0	0	0	0	0
124	N52 22.202	E4 57.689	1194	3 meting	zwarte els	20 8	15	1	1	1	1	0	0	0	0	0
125	N52 22.203	E4 57.687	1195	3 meting	schietwilg	26 8	20	1	1	1	1	0	0	0	0	0
126	N52 22.225	E4 57.691	1196	3 meting	schietwilg	14 8	10	1	1	1	1	0	0	0	0	0
127	N52 22.226	E4 57.691	1197	3 meting	schietwilg	15 8	10	1	1	1	1	0	0	0	0	0
128	N52 22.227	E4 57.689	1198	3 meting	schietwilg	15 8	10	1	1	1	1	0	0	0	0	0
129	N52 22.232	E4 57.670	1199	3 meting	?	15 5	10	1	1	1	1	0	0	0	0	0
130	N52 22.230	E4 57.669	1200	3 meting	?	15 5	10	1	1	1	1	0	0	0	0	0
131	N52 22.234	E4 57.668	1201	3 meting	linde	31 8	20	1	1	1	1	0	0	0	0	0
132	N52 22.240	E4 57.663	1202	3 meting	linde	28 8	20	1	1	1	1	0	0	0	0	0
133	N52 22.241	E4 57.665	1203	3 meting	linde	27 8	20	1	1	1	1	0	0	0	0	0
134	N52 22.241	E4 57.671	1204	3 meting	schietwilg	20 8	20	1	1	1	1	0	0	0	0	0
135	N52 22.193	E4 57.691	1205	3 meting	gewone es	16 8	15	1	1	1	1	0	0	0	0	0
136	N52 22.192	E4 57.694	1206	3 meting	zwarte els	22 10	15	1	1	1	1	0	0	0	0	0
137	N52 22.200	E4 57.665	1207	3 meting	witte abeel	25 10	20	1	1	1	1	0	0	0	0	0
138	N52 22.200	E4 57.664	1208	3 meting	witte abeel	34 10	20	1	1	1	1	0	0	0	0	0
139	N52 22.201	E4 57.659	1209	3 meting	zwarte els	19 10	15	1	1	1	1	0	0	0	0	0
140	N52 22.201	E4 57.658	1210	3 meting	zwarte els	17 10	15	1	1	1	1	0	0	0	0	0
141	N52 22.201	E4 57.657	1211	3 meting	zwarte els	17 10	15	1	1	1	1	0	0	0	0	0
142	N52 22.199	E4 57.646	1212	3 meting	zwarte populier	37 15	20	1	1	1	1	0	0	0	0	0
143	N52 22.192	E4 57.672	1213	3 meting	treurwilg	200 15	50-70	1	1	1	1	0	1	1	1	1
144	N52 22.201	E4 57.647	1214	3 meting	schietwilg	10 5	10	1	1	1	1	0	0	0	0	0
145	N52 22.200	E4 57.651	1215	3 meting	italiaanse populier	47 15	20-30	1	1	1	1	0	0	0	0	0
146	N52 22.201	E4 57.651	1216	3 meting	zwarte els	11 5	10	1	1	1	1	0	0	0	0	0
147	N52 22.203	E4 57.653	1217	3 meting	zwarte els	11 5	10	1	1	1	1	0	0	0	0	0
148	N52 22.207	E4 57.650	1218	3 meting	italiaanse populier	46 15	20-30	1	1	1	1	0	0	0	0	0
149	N52 22.207	E4 57.649	1219	3 meting	zwarte els	13 5	10	1	1	1	1	0	0	0	0	0
150	N52 22.206	E4 57.649	1220	3 meting	zwarte els	16 5	10	1	1	1	1	0	0	0	0	0
151	N52 22.207	E4 57.648	1221	3 meting	italiaanse populier	33 15	20-30	1	1	1	1	1	0	0	0	0
152	N52 22.209	E4 57.647	1222	3 meting	italiaanse populier	35 15	20-30	1	1	1	1	1	0	0	0	0
153	N52 22.209	E4 57.646	1223	3 meting	italiaanse populier	12 15	20-30	1	1	1	1	0	0	0	0	0
154	N52 22.210	E4 57.645	1224	3 meting	italiaanse populier	32 15	20-30	1	1	1	1	1	0	0	0	0
155	N52 22.210	E4 57.646	1225	3 meting	italiaanse populier	28 15	20-30	1	1	1	1	1	0	0	0	0
156	N52 22.211	E4 57.641	1226	3 meting	schietwilg	92 15	20-30	0	1	0	1	1	0	0	0	0
157	N52 22.214	E4 57.625	1227	3 meting	italiaanse populier	48 15	20-30	1	1	1	1	1	0	0	0	0
158	N52 22.214	E4 57.620	1228	3 meting	italiaanse populier	44 15	20-30	1	1	1	1	1	0	0	0	0
159	N52 22.213	E4 57.616	1229	3 meting	italiaanse populier	45 15	20-30	1	1	1	1	1	0	0	0	0
160	N52 22.213	E4 57.610	1230	3 meting	italiaanse populier	39 15	20-30	1	1	1	1	1	0	0	0	0
161	N52 22.213	E4 57.607	1231	3 meting	italiaanse populier	33 15	20-30	1	1	1	1	1	0	0	0	0
162	N52 22.212	E4 57.607	1232	3 meting	italiaanse populier	35 15	20-30	1	1	1	1	1	0	0	0	0
163	N52 22.211	E4 57.605	1233	3 meting	italiaanse populier	34 15	20-30	1	1	1	1	1	0	0	0	0
164	N52 22.211	E4 57.604	1234	3 meting	italiaanse populier	33 15	20-30	1	1	1	1	1	0	0	0	0
165	N52 22.211	E4 57.601	1235	3 meting	italiaanse populier	37 15	20-30	1	1	1	1	1	0	0	0	0
166	N52 22.211	E4 57.597	1236	3 meting	italiaanse populier	37 15	20-30	1	1	1	1	1	0	0	0	0
167	N52 22.200	E4 57.649	1237	3 meting	italiaanse populier	55 15	20-30	1	1	1	1	1	0	0	0	0
168	N52 22.196	E4 57.647	1238	3 meting	italiaanse populier	28 15	20-30	1	1	1	1	1	0	0	0	0
169	N52 22.191	E4 57.646	1239	3 meting	italiaanse populier	30 15	20-30	1	1	1	1	1	0	0	0	0
170	N52 22.190	E4 57.645	1240	3 meting	italiaanse populier	40 15	20-30	1	1	1	1	1	0	0	0	0
171	N52 22.187	E4 57.643	1241	3 meting	italiaanse populier	34 15	20-30	1	1	1	1	1	0	0	0	0
172	N52 22.184	E4 57.644	1242	3 meting	italiaanse populier	37 15	20-30	1	1	1	1	1	0	0	0	0
173	N52 22.182	E4 57.642	1243	3 meting	italiaanse populier	37 15	20-30	1	1	1	1	1	0	0	0	0
174	N52 22.179	E4 57.644	1244	3 meting	italiaanse populier	27 15	20-30	1	1	1	1	1	0	0	0	0
175	N52 22.177	E4 57.645	1245	3 meting	italiaanse populier	27 15	20-30	1	1	1	1	1	0	0	0	0
176	N52 22.176	E4 57.643	1246	3 meting	italiaanse populier	33 15	20-30	1	1	0	1	1	0	0	0	0

177	N52 22.175	E4 57.636	1247	3	meting	Italiaanse populier	40	15	20-30	1	1	1	1	1	0	0	0	0
178	N52 22.175	E4 57.632	1248	3	meting	Italiaanse populier	37	15	20-30	1	1	1	1	1	0	0	0	0
179	N52 22.175	E4 57.628	1249	3	meting	Italiaanse populier	38	15	20-30	1	1	0	1	1	0	0	0	0
180	N52 22.175	E4 57.623	1250	3	meting	Italiaanse populier	51	15	20-30	1	1	1	1	1	0	0	0	0
181	N52 22.174	E4 57.620	1251	3	meting	Italiaanse populier	36	15	20-30	1	1	1	1	1	0	0	0	0
182	N52 22.174	E4 57.618	1252	3	meting	Italiaanse populier	36	15	20-30	1	1	0	1	1	0	0	0	0
183	N52 22.174	E4 57.615	1253	3	meting	Italiaanse populier	42	15	20-30	1	1	1	1	1	0	0	0	0
184	N52 22.172	E4 57.612	1254	3	meting	Italiaanse populier	34	15	20-30	1	1	0	1	1	0	0	0	0
185	N52 22.172	E4 57.610	1255	3	meting	Italiaanse populier	37	15	20-30	1	1	0	1	1	0	0	0	0
186	N52 22.172	E4 57.607	1256	3	meting	Italiaanse populier	34	15	20-30	1	1	1	1	1	0	0	0	0
187	N52 22.172	E4 57.604	1257	3	meting	Italiaanse populier	42	15	20-30	1	1	1	1	1	0	0	0	0
188	N52 22.172	E4 57.602	1258	3	meting	Italiaanse populier	43	15	20-30	1	1	1	1	1	0	0	0	0
189	N52 22.171	E4 57.599	1259	3	meting	Italiaanse populier	34	15	20-30	1	1	1	1	1	0	0	0	0
190	N52 22.170	E4 57.598	1260	3	meting	Italiaanse populier	50	15	20-30	1	1	1	1	1	0	0	0	0
191	N52 22.172	E4 57.621	1261	3	meting	schietwilg	28	15	20-30	1	1	1	1	1	0	0	0	0
192	N52 22.173	E4 57.624	1262	3	meting	schietwilg	27	15	20-30	1	1	1	1	1	0	0	0	0
193	N52 22.169	E4 57.646	1263	3	meting	gewone esdoorn	14	3	15	1	1	1	1	1	0	0	0	0
194	N52 22.169	E4 57.651	1264	3	meting	gewone esdoorn	13	3	15	1	1	1	1	1	0	0	0	0
195	N52 22.169	E4 57.652	1265	3	meting	gewone esdoorn	15	3	15	1	1	1	1	1	0	0	0	0
196	N52 22.168	E4 57.656	1266	3	meting	gewone esdoorn	12	3	15	1	1	1	1	1	0	0	0	0
197	N52 22.168	E4 57.658	1267	3	meting	gewone esdoorn	17	3	15	1	1	1	1	1	0	0	0	0
198	N52 22.168	E4 57.659	1268	3	meting	gewone esdoorn	13	3	15	1	1	1	1	1	0	0	0	0
199	N52 22.168	E4 57.663	1269	3	meting	gewone esdoorn	11	3	15	1	1	1	1	1	0	0	0	0
200	N52 22.172	E4 57.658	1270	3	meting	gewone esdoorn	13	3	15	1	1	1	1	1	0	0	0	0
201	N52 22.168	E4 57.658	1271	3	meting	schietwilg	25	15	20	1	1	1	1	1	0	0	0	0
202	N52 22.169	E4 57.658	1272	3	meting	schietwilg	35	15	20	1	1	1	1	1	0	0	0	0
203	N52 22.169	E4 57.658	1273	3	meting	schietwilg	32	15	20	1	1	1	1	1	0	0	0	0
204	N52 22.169	E4 57.668	1274	3	meting	gewone esdoorn	17	3	15	1	1	1	1	1	0	0	0	0
205	N52 22.169	E4 57.668	1275	3	meting	gewone esdoorn	12	3	15	1	1	1	1	1	0	0	0	0
206	N52 22.170	E4 57.671	1276	3	meting	gewone esdoorn	14	3	15	1	1	1	1	1	0	0	0	0
207	N52 22.170	E4 57.674	1277	3	meting	gewone esdoorn	12	3	15	1	1	1	1	1	0	0	0	0
208	N52 22.170	E4 57.677	1278	3	meting	gewone esdoorn	18	3	15	1	1	1	1	1	0	0	0	0
209	N52 22.169	E4 57.679	1279	3	meting	gewone esdoorn	18	3	15	1	1	1	1	1	0	0	0	0
210	N52 22.169	E4 57.682	1280	3	meting	gewone esdoorn	16	3	15	1	1	1	1	1	0	0	0	0
211	N52 22.167	E4 57.687	1281	3	meting	gewone esdoorn	13	3	15	1	1	1	1	1	0	0	0	0
212	N52 22.169	E4 57.677	1282	3	meting	schietwilg	40	15	25	1	1	1	1	1	0	0	0	0
213	N52 22.170	E4 57.672	1283	3	meting	schietwilg	42	15	25	1	1	1	1	1	0	0	0	0
214	N52 22.170	E4 57.690	1284	3	meting	schietwilg	14	10	10	1	1	1	1	1	0	0	0	0
215	N52 22.171	E4 57.691	1285	3	meting	gewone esdoorn	14	3	15	1	1	1	1	1	0	0	0	0
216	N52 22.173	E4 57.690	1286	3	meting	zwarte els	14	8	10	1	1	1	1	1	0	0	0	0
217	N52 22.173	E4 57.692	1287	3	meting	gewone esdoorn	13	4	15	1	1	1	1	1	0	0	0	0
218	N52 22.174	E4 57.693	1288	3	meting	zwarte els	19	8	15	1	1	1	1	1	0	0	0	0
219	N52 22.177	E4 57.694	1289	3	meting	zwarte els	20	8	15	1	1	1	1	1	0	0	0	0
220	N52 22.178	E4 57.694	1290	3	meting	zwarte els	20	8	15	1	1	1	1	1	0	0	0	0
221	N52 22.179	E4 57.694	1291	3	meting	gewone esdoorn	13	8	15	1	1	1	1	1	0	0	0	0
222	N52 22.181	E4 57.692	1292	3	meting	zwarte els	19	8	15	1	1	1	1	1	0	0	0	0
223	N52 22.182	E4 57.692	1293	3	meting	zwarte els	18	8	15	1	1	1	1	1	0	0	0	0
224	N52 22.182	E4 57.693	1294	3	meting	zwarte els	16	8	15	1	1	1	1	1	0	0	0	0
225	N52 22.182	E4 57.695	1295	3	meting	gewone esdoorn	12	8	15	1	1	1	1	1	0	0	0	0
226	N52 22.183	E4 57.695	1296	3	meting	zwarte els	16	8-10	15	1	1	1	1	1	0	0	0	0
227	N52 22.185	E4 57.693	1297	3	meting	zwarte els	17	8-10	15	1	1	1	1	1	0	0	0	0
228	N52 22.157	E4 57.522	1298	3	meting	boswilg	46	8-10	25	1	1	1	1	1	0	0	0	0
229	N52 22.149	E4 57.537	1299	3	meting	gewone esdoorn	30	8-10	20	1	1	1	1	1	0	0	0	0
230	N52 22.148	E4 57.538	1300	3	meting	gewone esdoorn	25	8-10	15	1	1	1	1	1	0	0	0	0
231	N52 22.144	E4 57.546	1301	3	meting	witte abeel	57	18	40	1	1	1	1	1	0	0	0	0
232	N52 22.145	E4 57.546	1302	3	meting	gewone esdoorn	28	8-10	15	1	1	1	1	1	0	0	0	0

233	N52 22.145	E4 57.546	1303	3 meting	prunus	13 8-10	10	1	1	1	1	0	0	0	0	0
234	N52 22.145	E4 57.550	1304	3 meting	witte abeel	54 18	40	1	1	1	1	0	0	0	0	0
235	N52 22.149	E4 57.549	1305	3 meting	gewone esdoorn	39 8-10	25	1	1	1	1	0	0	0	0	0
236	N52 22.150	E4 57.549	1306	3 meting	gewone esdoorn	39 15	25	1	1	1	1	0	0	0	0	0
237	N52 22.146	E4 57.558	1307	3 meting	beuk	15 8-10	15	1	1	1	1	0	0	0	0	0
238	N52 22.146	E4 57.557	1308	3 meting	beuk	13 8-10	15	1	1	1	1	0	0	0	0	0
239	N52 22.149	E4 57.567	1309	3 meting	grove den	31 10	15	1	1	1	1	0	0	0	0	0
240	N52 22.149	E4 57.563	1310	3 meting	zwarte els	25 10	20	1	1	1	1	0	0	0	0	0
241	N52 22.150	E4 57.564	1311	3 meting	spaanse aak	14 10	10	1	1	1	1	0	0	0	0	0
242	N52 22.152	E4 57.566	1312	3 meting	spaanse aak	22 10	20	1	1	1	1	0	0	0	0	0
243	N52 22.151	E4 57.576	1313	3 meting	zwarte populier	92 18	40	1	1	1	1	0	1	1	0	1
244	N52 22.155	E4 57.583	1314	3 meting	schietwilg	56 18	40	1	1	1	1	0	0	0	0	0
245	N52 22.140	E4 57.581	1315	3 meting	zwarte populier	100 20	50	1	1	1	1	0	1	1	0	1
246	N52 22.140	E4 57.572	1316	3 meting	witte abeel	61 18	40	1	1	1	1	0	0	0	0	0
247	N52 22.141	E4 57.570	1317	3 meting	schietwilg	63 18	40	1	1	1	1	0	0	0	0	0
248	N52 22.137	E4 57.578	1318	3 meting	zwarte els	32 12	20	1	1	1	1	0	0	0	0	0
249	N52 22.133	E4 57.550	1319	3 meting	schietwilg	56 18	30	1	1	1	1	0	0	0	0	0
250	N52 22.131	E4 57.554	1320	3 meting	witte abeel	57 18	40	1	1	1	1	0	0	0	0	0
251	N52 22.132	E4 57.561	1321	3 meting	schietwilg	22 13	20	1	1	1	1	0	0	0	0	0
252	N52 22.130	E4 57.566	1322	3 meting	gewone es	17 12	15	1	1	1	1	0	0	0	0	0
253	N52 22.128	E4 57.571	1323	3 meting	spaanse aak	19 10	15	1	1	1	1	0	0	0	0	0
254	N52 22.129	E4 57.578	1324	3 meting	spaanse aak	16 10	15	1	1	1	1	0	0	0	0	0
255	N52 22.127	E4 57.578	1325	3 meting	berk	20 12	15	1	1	1	1	0	0	0	0	0
256	N52 22.136	E4 57.608	1326	3 meting	schietwilg	44 18	30	1	1	1	1	0	0	0	0	0
257	N52 22.134	E4 57.601	1327	3 meting	zwarte els	18 10	15	1	1	1	1	0	0	0	0	0
258	N52 22.131	E4 57.599	1328	3 meting	prunus	25 10	15	1	1	1	1	0	0	0	0	0
259	N52 22.131	E4 57.590	1329	3 meting	schietwilg	19 12	15	1	1	1	1	0	0	0	0	0
260	N52 22.129	E4 57.587	1330	3 meting	schietwilg	34 15	20	1	1	1	1	0	0	0	0	0
261	N52 22.195	E4 57.520	1331	3 meting	plataan	67 10	40	1	1	1	1	0	0	0	0	0
262	N52 22.193	E4 57.520	1332	3 meting	plataan	59 10	40	1	1	1	1	0	0	0	0	0
263	N52 22.195	E4 57.513	1333	3 meting	italiaans populier	60 15	50	1	1	1	1	0	0	0	0	0
264	N52 22.196	E4 57.512	1334	3 meting	italiaans populier	50 15	40	1	1	1	1	0	0	0	0	0
265	N52 22.196	E4 57.513	1335	3 meting	italiaans populier	32 15	35	1	1	1	1	0	0	0	0	0
266	N52 22.192	E4 57.512	1336	3 meting	italiaans populier	17 18	20	1	1	1	1	0	0	0	0	0
267	N52 22.191	E4 57.511	1337	3 meting	italiaans populier	72 15	40	1	1	1	1	0	0	0	0	0
268	N52 22.190	E4 57.519	1338	3 meting	plataan	49 10	50	1	1	1	1	0	0	0	0	0
269	N52 22.189	E4 57.529	1339	3 meting	italiaans populier	51 15	50	1	1	1	1	0	0	0	0	0
270	N52 22.188	E4 57.524	1340	3 meting	italiaans populier	18 5	20	1	1	1	1	0	0	0	0	0
271	N52 22.161	E4 57.567	1341	3 meting	spaanse aak	32 10	25	1	1	1	1	0	0	0	0	0
272	N52 22.161	E4 57.566	1342	3 meting	spaanse aak	18 10	20	1	1	1	1	0	0	0	0	0
273	N52 22.162	E4 57.567	1343	3 meting	schietwilg	40 8	40	1	1	1	1	0	0	0	0	0
274	N52 22.168	E4 57.590	1344	3 meting	italiaans populier	33 15	30	1	1	1	1	0	0	0	0	0
275	N52 22.167	E4 57.591	1345	3 meting	italiaans populier	42 15	30	1	1	1	1	0	0	0	0	0
276	N52 22.167	E4 57.592	1346	3 meting	italiaans populier	44 10	30	1	1	1	1	0	0	0	0	0
277	N52 22.178	E4 57.589	1347	3 meting	schietwilg	20 10	25	1	1	1	1	1	0	0	0	0
278	N52 22.180	E4 57.588	1348	3 meting	schietwilg	10 10	25	1	1	1	1	1	0	0	0	0
279	N52 22.182	E4 57.587	1349	3 meting	schietwilg	34 12	25	1	1	1	1	1	0	0	0	0
280	N52 22.184	E4 57.587	1350	3 meting	schietwilg	24 12	25	1	1	1	1	1	0	0	0	0
281	N52 22.186	E4 57.586	1351	3 meting	schietwilg	30 12	25	1	1	1	1	1	0	0	0	0
282	N52 22.187	E4 57.586	1352	3 meting	schietwilg	16 12	25	1	1	1	1	1	0	0	0	0
283	N52 22.188	E4 57.586	1353	3 meting	schietwilg	26 12	25	1	1	1	1	1	0	0	0	0
284	N52 22.189	E4 57.587	1354	3 meting	schietwilg	20 12	25	1	1	1	1	1	0	0	0	0
285	N52 22.190	E4 57.586	1355	3 meting	schietwilg	27 12	25	1	1	1	1	1	0	0	0	0
286	N52 22.192	E4 57.584	1356	3 meting	schietwilg	29 12	25	1	1	1	1	1	0	0	0	0
287	N52 22.193	E4 57.583	1357	3 meting	schietwilg	24 12	25	1	1	1	1	1	0	0	0	0
288	N52 22.194	E4 57.584	1358	3 meting	schietwilg	19 12	25	1	1	1	1	1	0	0	0	0

289	N52 22.193	E4 57.583	1359	3	meting	schietwilg	16 12	25	1	1	1	1	1	0	0	0	0
290	N52 22.195	E4 57.582	1360	3	meting	schietwilg	13 12	25	1	1	1	1	1	0	0	0	0
291	N52 22.196	E4 57.583	1361	3	meting	schietwilg	19 12	25	1	1	1	1	1	0	0	0	0
292	N52 22.196	E4 57.584	1362	3	meting	schietwilg	23 12	25	1	1	1	1	1	0	0	0	0
293	N52 22.197	E4 57.584	1363	3	meting	schietwilg	30 12	25	1	1	1	1	1	0	0	0	0
294	N52 22.197	E4 57.583	1364	3	meting	schietwilg	14 12	25	1	1	1	1	1	0	0	0	0
295	N52 22.199	E4 57.583	1365	3	meting	schietwilg	19 12	25	1	1	1	1	1	0	0	0	0
296	N52 22.200	E4 57.581	1366	3	meting	schietwilg	23 12	25	1	1	1	1	1	0	0	0	0
297	N52 22.201	E4 57.582	1367	3	meting	schietwilg	22 12	25	1	1	1	1	1	0	0	0	0
298	N52 22.202	E4 57.582	1368	3	meting	schietwilg	27 12	25	1	1	1	1	1	0	0	0	0
299	N52 22.204	E4 57.579	1369	3	meting	schietwilg	16 12	25	1	1	1	1	1	0	0	0	0
300	N52 22.206	E4 57.577	1370	3	meting	schietwilg	21 12	25	1	1	1	1	1	0	0	0	0
301	N52 22.207	E4 57.579	1371	3	meting	schietwilg	33 12	25	1	1	1	1	1	0	0	0	0
302	N52 22.210	E4 57.537	1372	3	meting	cultivar	20 5	10	1	1	1	1	0	0	0	0	0
303	N52 22.212	E4 57.536	1373	3	meting	prunus	20 5	10	1	1	1	1	0	0	0	0	0
304	N52 22.213	E4 57.556	1374	3	meting	conifeer	30 9	25	1	1	1	1	0	0	0	0	0
305	N52 22.212	E4 57.558	1375	3	meting	conifeer	22 9	25	1	1	1	1	0	0	0	0	0
306	N52 22.210	E4 57.558	1376	3	meting	conifeer	35 9	25	1	1	1	1	0	0	0	0	0
307	N52 22.215	E4 57.506	1377	3	meting	prunus	39 5	25	1	1	1	1	0	0	0	0	0
308	N52 22.255	E4 57.590	1378	3	meting	schietwilg	50 15	40	1	1	1	1	0	0	0	0	0
309	N52 22.264	E4 57.553	1379	3	meting	vier	11 4	8	1	1	1	1	0	0	0	0	0
310	N52 22.265	E4 57.540	1380	3	meting	prunus	18 5	15	1	1	1	1	0	0	0	0	0
311	N52 22.266	E4 57.543	1381	3	meting	ratelpopulier	30 13	25	1	1	1	1	0	0	0	0	0
312	N52 22.265	E4 57.540	1382	3	meting	ratelpopulier	59 15	40	1	1	1	1	0	0	0	0	0
313	N52 22.308	E4 57.481	1383	3	meting	spaanse aak	29 10	15	1	1	1	1	0	0	0	0	0
314	N52 22.320	E4 57.491	1384	3	meting	kastanje	19 5	20	1	1	1	1	0	0	0	0	0
315	N52 22.319	E4 57.490	1385	3	meting	kastanje	18 5	20	1	1	1	1	0	0	0	0	0
316	N52 22.319	E4 57.490	1386	3	meting	linde	75 15	50-60	0	1	1	1	1	0	1	1	1
317	N52 22.311	E4 57.489	1387	3	meting	kastanje	51 15	50-60	1	1	1	1	0	1	1	1	1
318	N52 22.330	E4 57.491	1388	3	meting	zwarte els	13 5	10	1	1	1	1	0	0	0	0	0
319	N52 22.330	E4 57.494	1389	3	meting	kastanje	15 5	15	1	1	1	1	0	0	0	0	0
320	N52 22.336	E4 57.490	1390	3	meting	schietwilg	28 14	25	1	1	1	1	0	0	0	0	0
321	N52 22.333	E4 57.494	1391	3	meting	schietwilg	26 14	25	1	1	1	1	0	0	0	0	0
322	N52 22.326	E4 57.502	1392	3	meting	zwarte els	34 8	25	1	1	1	1	0	0	0	0	0
323	N52 22.326	E4 57.503	1393	3	meting	zwarte els	28 8	25	1	1	1	1	0	0	0	0	0
324	N52 22.320	E4 57.503	1394	3	meting	schietwilg	42 15	25	1	1	1	1	0	0	0	0	0
325	N52 22.319	E4 57.503	1395	3	meting	schietwilg	49 15	25	1	1	1	1	0	0	0	0	0
326	N52 22.320	E4 57.505	1396	3	meting	schietwilg	34 15	20	1	1	1	1	0	0	0	0	0
327	N52 22.315	E4 57.503	1397	3	meting	witte abeel	22 15	20	1	1	1	1	0	0	0	0	0
328	N52 22.311	E4 57.505	1398	3	meting	schietwilg	18 10	20	1	1	1	1	0	0	0	0	0
329	N52 22.312	E4 57.509	1399	3	meting	witte abeel	29 15	25	1	1	1	1	0	0	0	0	0
330	N52 22.321	E4 57.515	1400	3	meting	schietwilg	64 15	50	1	1	1	1	0	1	0	0	1
331	N52 22.319	E4 57.522	1401	3	meting	schietwilg	70 15	50	1	1	1	1	0	1	0	0	1
332	N52 22.319	E4 57.526	1402	3	meting	witte abeel	51 15	40	1	1	1	1	0	0	0	0	0
333	N52 22.320	E4 57.529	1403	3	meting	schietwilg	67 15	50	1	1	1	1	0	1	0	0	1
1	52,37398460	4,95766690	1404	2	meting	schietwilg	24	5 10-15	1	1	1	1	0	0	0	0	0
2	52,37400899	4,95771459	1405	2	meting	schietwilg	22	5 10-15	1	1	1	1	0	0	0	0	0
3	52,37400798	4,95777503	1406	2	meting	schietwilg	23	5 10-15	1	1	1	1	0	0	0	0	0
4	52,37401779	4,95783814	1407	2	meting	schietwilg	18	5 10-15	1	1	1	1	0	0	0	0	0
5	52,37402357	4,95790872	1408	2	meting	schietwilg	29	5 10-15	1	1	1	1	0	0	0	0	0
6	52,37404243	4,95796102	1409	2	meting	schietwilg	37	5 10-15	1	1	1	1	0	0	0	0	0
7	52,37404763	4,95804165	1410	2	meting	linde	27	5 10-15	1	1	1	1	0	0	0	0	0
8	52,37408116	4,95842136	1411	2	meting	boswilg	40	5 10-15	1	1	1	1	0	0	0	0	0
9	52,37408099	4,95851691	1412	2	meting	schietwilg	27	5 10-15	1	1	1	1	0	0	0	0	0
10	52,37408744	4,95856452	1413	2	meting	schietwilg	21	5 10-15	1	1	1	1	0	0	0	0	0
11	52,37408803	4,95864398	1414	2	meting	schietwilg	22	5 10-15	1	1	1	1	0	0	0	0	0

12	52,37409582	4,95871229	1415	2	meting	schietwilg	25	5 10-15	1	1	1	1	0	0	0	0	0	0
13	52,37411099	4,95880374	1416	2	meting	schietwilg	22	5 10-15	1	1	1	1	0	0	0	0	0	0
14	52,37411334	4,95901806	1417	2	meting	schietwilg	50	3 40-50	1	1	1	1	0	0	0	0	0	0
15	52,37412801	4,95909836	1418	2	meting	schietwilg	49	3 40-50	0	1	1	1	0	0	0	0	0	0
16	52,37413513	4,95916089	1419	2	meting	schietwilg	49	3 40-50	0	1	1	1	0	0	0	0	0	0
17	52,37414058	4,95929006	1420	2	meting	schietwilg	41	3 40-50	0	1	1	1	0	0	0	0	0	0
18	52,37416640	4,95955375	1421	2	meting	schietwilg	41	3 40-50	0	1	1	1	0	0	0	0	0	0
19	52,37417956	4,95954855	1422	2	meting	schietwilg	46	3 40-50	0	1	1	1	0	0	0	0	0	0
20	52,37419917	4,95953715	1423	2	meting	schietwilg	39	3 40-50	0	1	1	1	0	0	0	0	0	0
21	52,37420890	4,95953598	1424	2	meting	schietwilg	33	3 40-50	0	1	1	1	0	0	0	0	0	0
22	52,37422935	4,95952701	1425	2	meting	schietwilg	26	3 40-50	0	1	1	1	0	0	0	0	0	0
23	52,37424100	4,95954109	1426	2	meting	schietwilg	32	3 40-50	0	1	1	1	0	0	0	0	0	0
24	52,37425382	4,95953506	1427	2	meting	schietwilg	39	3 40-50	0	1	1	1	0	0	0	0	0	0
25	52,37425324	4,95952961	1428	2	meting	schietwilg	31	3 40-50	0	1	1	1	0	0	0	0	0	0
26	52,37426950	4,95952391	1429	2	meting	schietwilg	46	3 40-50	0	1	1	1	0	0	0	0	0	0
27	52,37428425	4,95951067	1430	2	meting	schietwilg	51	3 40-50	0	1	1	1	0	0	0	0	0	0
28	52,37431040	4,95950254	1431	2	meting	schietwilg	44	3 40-50	0	1	1	1	0	0	0	0	0	0
29	52,37432507	4,95949935	1432	2	meting	schietwilg	37	3 40-50	0	1	1	1	0	0	0	0	0	0
30	52,37433488	4,95947588	1433	2	meting	schietwilg	43	3 40-50	0	1	1	1	0	0	0	0	0	0
31	52,37434158	4,95948368	1434	2	meting	schietwilg	53	3 40-50	0	1	1	1	0	0	0	0	0	0
32	52,37439682	4,95945199	1435	2	meting	schietwilg	38	3 40-50	0	1	1	1	0	0	0	0	0	0
33	52,37440109	4,95947203	1436	2	meting	schietwilg	37	3 40-50	0	1	1	1	0	0	0	0	0	0
34	52,37439305	4,95941821	1437	2	meting	taxus	23	8 20	1	1	1	1	0	0	0	0	0	0
35	52,37440612	4,95944076	1438	2	meting	schietwilg	37	10 40	1	1	1	1	0	0	0	0	0	0
36	52,37443512	4,95943624	1439	2	meting	schietwilg	36	10 40	1	1	1	1	0	0	0	0	0	0
37	52,37444686	4,95943381	1440	2	meting	schietwilg	50	10 40	1	1	1	1	0	0	0	0	0	0
38	52,37445298	4,95943515	1441	2	meting	schietwilg	30	10 40	1	1	1	1	0	0	0	0	0	0
39	52,37449631	4,95941285	1442	2	meting	prunus	16	7 10	1	1	1	1	0	0	0	0	0	0
40	52,37448508	4,95938477	1443	2	meting	prunus	25	7 20	1	1	1	1	0	0	0	0	0	0
41	52,37449128	4,95933808	1444	2	meting	prunus	28	7 20	1	1	1	1	0	0	0	0	0	0
42	52,37449975	4,95938184	1445	2	meting	schietwilg	35	5 40-50	1	1	1	1	0	0	0	0	0	0
43	52,37451039	4,95939910	1446	2	meting	schietwilg	49	5 40-50	1	1	1	1	0	0	0	0	0	0
44	52,37451215	4,95940489	1447	2	meting	schietwilg	53	5 40-50	1	1	1	1	0	0	0	0	0	0
45	52,37453470	4,95936013	1448	2	meting	schietwilg	59	5 40-50	1	1	1	1	0	0	0	0	0	0
46	52,37455490	4,95937052	1449	2	meting	schietwilg	45	5 40-50	1	1	1	1	0	0	0	0	0	0
47	52,37459497	4,95916734	1450	2	meting	prunus	21	7 10	1	1	1	1	0	0	0	0	0	0
48	52,37450109	4,95919249	1451	2	meting	gewone esdoorn	17	7 10	1	1	1	1	0	0	0	0	0	0
49	52,37459874	4,95933037	1452	2	meting	prunus	27	7 10	1	1	1	1	0	0	0	0	0	0
50	52,37462263	4,95936876	1453	2	meting	schietwilg	40	10 40-50	1	1	1	1	0	0	0	0	0	0
51	52,37465766	4,95934630	1454	2	meting	schietwilg	44	10 40-50	1	1	1	1	0	0	0	0	0	0
52	52,37462129	4,95925385	1455	2	meting	zwarte els	12	7 10	1	1	1	1	0	0	0	0	0	0
53	52,37461332	4,95914597	1456	2	meting	schietwilg	40	10 40-50	1	1	1	1	0	0	0	0	0	0
54	52,37460829	4,95913038	1457	2	meting	schietwilg	32	10 40-50	1	1	1	1	0	0	0	0	0	0
55	52,37462229	4,95912661	1458	2	meting	schietwilg	30	10 40-50	1	1	1	1	0	0	0	0	0	0
56	52,37461718	4,95910037	1459	2	meting	schietwilg	27	10 40-50	1	1	1	1	0	0	0	0	0	0
57	52,37466202	4,95911001	1460	2	meting	??	19	15 10	1	1	1	1	0	0	0	0	0	0
58	52,37468641	4,95928201	1461	2	meting	witte abeel	41	15 40	1	1	1	1	0	0	0	0	0	0
59	52,37468834	4,95930037	1462	2	meting	schietwilg	65	12 50	1	1	1	1	0	1	0	0	0	1
60	52,37472388	4,95921797	1463	2	meting	zwarte els	12	12 10	1	1	1	1	0	0	0	0	0	0
61	52,37479194	4,95921537	1464	2	meting	schietwilg	24	20 10	1	1	1	1	0	0	0	0	0	0
62	52,37479001	4,95922233	1465	2	meting	schietwilg	24	20 10	1	1	1	1	0	0	0	0	0	0
63	52,37480602	4,95918637	1466	2	meting	schietwilg	16	20 8	1	1	1	1	0	0	0	0	0	0
64	52,37481742	4,95920875	1467	2	meting	schietwilg	14	15 8	1	1	1	1	0	0	0	0	0	0
65	52,37481290	4,95921529	1468	2	meting	schietwilg	11	10 8	1	1	1	1	0	0	0	0	0	0
66	52,37479932	4,95924488	1469	2	meting	schietwilg	72	40-50 50	1	1	1	1	0	1	1	0	0	1
67	52,37484676	4,95926323	1470	2	meting	schietwilg	27	20 12	1	1	1	1	0	0	0	0	0	0

68	52,37490954	4,95929349	1471	2	meting	schietwilg	59	40 15	1	1	1	1	0	0	0	0	0	0
69	52,37491742	4,95928452	1472	2	meting	schietwilg	40	30 15	1	1	1	1	0	0	0	0	0	0
70	52,37492169	4,95926416	1473	2	meting	schietwilg	50	40 15	0	1	1	1	0	0	0	0	0	0
71	52,37489311	4,95925787	1474	2	meting	prunus	18	10 15	1	1	1	1	0	0	0	0	0	0
72	52,37490526	4,95924253	1475	2	meting	prunus	25	10 18	1	1	1	1	0	0	0	0	0	0
73	52,37487802	4,95916290	1476	2	meting	italiaanse populier	45	15 40	1	1	1	1	0	0	0	0	0	0
74	52,37487978	4,95910473	1477	2	meting	prunus	25	10 15	0	1	1	1	0	0	0	0	0	0
75	52,37487962	4,95909953	1478	2	meting	italiaanse populier	30	15 40	1	1	1	1	0	0	0	0	0	0
76	52,37488423	4,95907816	1479	2	meting	zwarte els	20	10 15	1	1	1	1	0	0	0	0	0	0
77	52,37487727	4,95905184	1480	2	meting	italiaanse populier	41	15 40	1	1	1	1	0	0	0	0	0	0
78	52,37486780	4,95900356	1481	2	meting	prunus	20	10 15	0	1	1	1	0	0	0	0	0	0
79	52,37486897	4,95901613	1482	2	meting	italiaanse populier	39	15 40	1	1	1	1	0	0	0	0	0	0
80	52,37487869	4,95899610	1483	2	meting	zwarte els	25	10 10	1	1	1	1	0	0	0	0	0	0
81	52,37483997	4,95892905	1484	2	meting	italiaanse populier	42	15 40	1	1	1	1	0	0	0	0	0	0
82	52,37483745	4,95892846	1485	2	meting	italiaanse populier	41	15 40	1	1	1	1	0	0	0	0	0	0
83	52,37483670	4,95893952	1486	2	meting	italiaanse populier	14	15 40	1	1	1	1	0	0	0	0	0	0
84	52,37482991	4,95894975	1487	2	meting	prunus	12	10 10	1	1	1	1	0	0	0	0	0	0
85	52,37487442	4,95892888	1488	2	meting	zwarte els	18	10 10	1	1	1	1	0	0	0	0	0	0
86	52,37488573	4,95892611	1489	2	meting	italiaanse populier	40	15 40	1	1	1	1	0	0	0	0	0	0
87	52,37488188	4,95886534	1490	2	meting	zwarte els	27	10 15	1	1	1	1	0	0	0	0	0	0
88	52,37489755	4,95884137	1491	2	meting	italiaanse populier	46	15 40	1	1	1	1	0	0	0	0	0	0
89	52,37487048	4,95881581	1492	2	meting	italiaanse populier	46	15 40	1	1	1	1	0	0	0	0	0	0
90	52,37485707	4,95878731	1493	2	meting	italiaanse populier	50	15 40	1	1	1	1	0	0	0	0	0	0
91	52,37486218	4,95876426	1494	2	meting	italiaanse populier	32	15 40	1	1	1	1	0	0	0	0	0	0
92	52,37482480	4,95874020	1495	2	meting	prunus	15	10 10	1	1	1	1	0	0	0	0	0	0
93	52,37481792	4,95872118	1496	2	meting	italiaanse populier	60	18 40	1	1	1	1	0	0	0	0	0	0
94	52,37480795	4,95868689	1497	2	meting	italiaanse populier	60	18 40	1	1	1	1	0	0	0	0	0	0
95	52,37483720	4,95863970	1498	2	meting	italiaanse populier	65	18 40	1	1	1	1	0	1	0	0	0	1
96	52,37464543	4,95866292	1499	2	meting	zwarte els	21	10 15	1	1	1	1	0	0	0	0	0	0
97	52,37465758	4,95854390	1500	2	meting	conifeer	18	10 15	1	1	1	1	0	0	0	0	0	0
98	52,37469873	4,95852169	1501	2	meting	zwarte els	36	10 15	1	1	1	1	0	0	0	0	0	0
99	52,37463570	4,95856368	1502	2	meting	conifeer	17	10 10	1	1	1	1	0	0	0	0	0	0
100	52,37462933	4,95857776	1503	2	meting	conifeer	21	10 10	1	1	1	1	0	0	0	0	0	0
101	52,37461542	4,95858262	1504	2	meting	conifeer	15	8 10	1	1	1	1	0	0	0	0	0	0
102	52,37460410	4,95858748	1505	2	meting	conifeer	18	10 10	1	1	1	1	0	0	0	0	0	0
103	52,37459899	4,95859947	1506	2	meting	conifeer	20	11 10	1	1	1	1	0	0	0	0	0	0
104	52,37459505	4,95859721	1507	2	meting	conifeer	25	10 10	1	1	1	1	0	0	0	0	0	0
105	52,37458407	4,95861330	1508	2	meting	conifeer	12	8 10	1	1	1	1	0	0	0	0	0	0
106	52,37457778	4,95861598	1509	2	meting	conifeer	10	8 10	1	1	1	1	0	0	0	0	0	0
107	52,37454962	4,95865923	1510	2	meting	prunus	21	8 10	1	1	1	1	0	0	0	0	0	0
108	52,37452255	4,95867357	1511	2	meting	witte abeel	61	50 50	1	1	1	1	0	1	0	0	0	1
109	52,37445633	4,95865823	1512	2	meting	beuk	48	12 40	1	1	1	1	0	0	0	0	0	0
110	52,37445348	4,95869678	1513	2	meting	prunus	22	10 15	1	1	1	1	0	0	0	0	0	0
111	52,37446312	4,95872444	1514	2	meting	italiaanse populier	65	15 50	1	1	1	1	0	1	0	0	0	1
112	52,37446228	4,95873651	1515	2	meting	italiaanse populier	45	15 40-50	1	1	1	1	0	0	0	0	0	0
113	52,37445985	4,95874875	1516	2	meting	italiaanse populier	27	15 35	1	1	1	1	0	0	0	0	0	0
114	52,37445943	4,95876225	1517	2	meting	italiaanse populier	37	15 40	1	1	1	1	0	0	0	0	0	0
115	52,37445851	4,95878899	1518	2	meting	italiaanse populier	47	15 40-50	1	1	1	1	0	0	0	0	0	0
116	52,37446924	4,95882545	1519	2	meting	italiaanse populier	64	15 50	1	1	1	1	0	1	0	0	0	1
117	52,37448047	4,95891036	1520	2	meting	schietwilg	19	12 15	1	1	1	1	0	0	0	0	0	0
118	52,37447971	4,95895830	1521	2	meting	schietwilg	21	11 15	1	1	1	1	0	0	0	0	0	0
119	52,37448013	4,95902712	1522	2	meting	schietwilg	22	12 15	1	1	1	1	0	0	0	0	0	0
120	52,37447142	4,95906148	1523	2	meting	schietwilg	17	12 15	1	1	1	1	0	0	0	0	0	0
121	52,37441140	4,95864892	1524	2	meting	zwarte els	28	10 10	1	1	1	1	0	0	0	0	0	0
122	52,37434552	4,95866418	1525	2	meting	zwarte els	31	10 10	1	1	1	1	0	0	0	0	0	0
123	52,37432540	4,95867491	1526	2	meting	berk	42	12 25	1	1	1	1	0	0	0	0	0	0

124	52,37431903	4,95866703	1527	2 meting	zwarte els	17	10 10	1	1	1	1	0	0	0	0	0	0
125	52,37428316	4,95864951	1528	2 meting	schietwilg	40	15 15	1	1	1	1	0	0	0	0	0	0
126	52,37430654	4,95865982	1529	2 meting	beuk	22	8 10	1	1	1	1	0	0	0	0	0	0
127	52,37426229	4,95864800	1530	2 meting	italiaanse populier	58	15 40-50	1	1	1	1	0	0	0	0	0	0
128	52,37423714	4,95866971	1531	2 meting	zwarte els	21	10 10	1	1	1	1	0	0	0	0	0	0
129	52,37427025	4,95867600	1532	2 meting	beuk	30	12 15	1	1	1	1	0	0	0	0	0	0
130	52,37435826	4,95894925	1533	2 meting	schietwilg	17	12 15	1	1	1	1	0	0	0	0	0	0
131	52,37417562	4,95900976	1534	2 meting	conifeer	30	8 15	1	1	1	1	0	0	0	0	0	0
132	52,37415827	4,95875655	1535	2 meting	italiaanse populier	54	15 40-50	1	1	1	1	0	0	0	0	0	0
133	52,37416062	4,95875571	1536	2 meting	italiaanse populier	45	15 40-50	1	1	1	1	0	0	0	0	0	0
134	52,37401837	4,95922719	1537	2 meting	lariks	17	8 15	1	1	1	1	0	0	0	0	0	0
135	52,37400823	4,95916944	1538	2 meting	prunus	12	5 15	1	1	1	1	0	0	0	0	0	0
136	52,37390891	4,95941612	1539	2 meting	schietwilg	20	8 15	1	1	1	1	0	0	0	0	0	0
137	52,37391360	4,95941067	1540	2 meting	italiaanse populier	37	15 35	1	1	1	1	0	0	0	0	0	0
138	52,37388586	4,95931176	1541	2 meting	gewone es	45	10 20	1	1	1	1	0	0	0	0	0	0
139	52,37389684	4,95928008	1542	2 meting	italiaanse populier	68	15 40-50	1	1	1	1	0	1	0	0	0	1
140	52,37387764	4,95915502	1543	2 meting	zwarte els	26	10 15	1	1	1	1	0	0	0	0	0	0
141	52,37382794	4,95916307	1544	2 meting	zwarte els	23	10 15	1	1	1	1	0	0	0	0	0	0
142	52,37381184	4,95918084	1545	2 meting	meidoorn	18	8 15	1	1	1	1	0	0	0	0	0	0
143	52,37379936	4,95930850	1546	2 meting	krulhazelaar	20	8 15	1	1	1	1	0	0	0	0	0	0
144	52,37380539	4,95932182	1547	2 meting	krulhazelaar	19	8 15	1	1	1	1	0	0	0	0	0	0
145	52,37382668	4,95936667	1548	2 meting	krulhazelaar	33	8 15	1	1	1	1	0	0	0	0	0	0
146	52,37383615	4,95937354	1549	2 meting	berk	24	8 15	1	1	1	1	0	0	0	0	0	0
147	52,37383305	4,95945568	1550	2 meting	schietwilg	29	12 15	1	1	1	1	0	0	0	0	0	0
148	52,37355377	4,95932803	1551	2 meting	appel	15	4 15	1	1	1	1	0	0	0	0	0	0
149	52,37355947	4,95944755	1552	2 meting	appel	13	4 15	1	1	1	1	0	0	0	0	0	0
150	52,37356433	4,95947337	1553	2 meting	appel	14	4 15	1	1	1	1	0	0	0	0	0	0
151	52,37358117	4,95946390	1554	2 meting	prunus	12	5 10	1	1	1	1	0	0	0	0	0	0
152	52,37368779	4,95954964	1555	2 meting	berk	19	8 10	1	1	1	1	0	0	0	0	0	0
153	52,37370053	4,95954403	1556	2 meting	berk	22	8 10	1	1	1	1	0	0	0	0	0	0
154	52,37371244	4,95954403	1557	2 meting	berk	16	8 10	1	1	1	1	0	0	0	0	0	0
155	52,37372844	4,95954889	1558	2 meting	berk	19	8 10	1	1	1	1	0	0	0	0	0	0
156	52,37375988	4,95953439	1559	2 meting	berk	25	8 10	1	1	1	1	0	0	0	0	0	0
157	52,37376742	4,95951243	1560	2 meting	berk	31	8 10	1	1	1	1	0	0	0	0	0	0
158	52,37373155	4,95964101	1561	2 meting	gewone esdoorn	15	10 10	1	1	1	1	0	0	0	0	0	0
159	52,37385845	4,95950874	1562	2 meting	berk	18	8 10	1	1	1	1	0	0	0	0	0	0
160	52,37385694	4,95960806	1563	2 meting	krulhazelaar	30	6 15	1	1	1	1	0	0	0	0	0	0
161	52,37386230	4,95969130	1564	2 meting	gewone esdoorn	25	10 20	1	1	1	1	0	0	0	0	0	0
162	52,37386314	4,95968216	1565	2 meting	zwarte els	29	10 20	1	1	1	1	0	0	0	0	0	0
163	52,37388837	4,95971535	1566	2 meting	zwarte els	27	10 20	1	1	1	1	0	0	0	0	0	0
164	52,37389533	4,95975014	1567	2 meting	zwarte els	27	10 20	1	1	1	1	0	0	0	0	0	0
165	52,37390497	4,95975249	1568	2 meting	berk	21	10 15	1	1	1	1	0	0	0	0	0	0
166	52,37393891	4,95972684	1569	2 meting	schietwilg	14	12 15	1	1	1	1	0	0	0	0	0	0
167	52,37395660	4,95972063	1570	2 meting	berk	14	10 15	1	1	1	1	0	0	0	0	0	0
168	52,37394428	4,95965467	1571	2 meting	italiaanse populier	46	15 40-50	1	1	1	1	0	0	0	0	0	0
169	52,37397169	4,95961142	1572	2 meting	eik	18	10 15	1	1	1	1	0	0	0	0	0	0
170	52,37398854	4,95963749	1573	2 meting	schietwilg	30	12 15	1	1	1	1	0	0	0	0	0	0
171	52,37400589	4,95959717	1574	2 meting	berk	21	10 10	1	1	1	1	0	0	0	0	0	0
172	52,37401083	4,95954864	1575	2 meting	meidoorn	17	10 15	1	1	1	1	0	0	0	0	0	0
173	52,37399776	4,95952467	1576	2 meting	schietwilg	17	10 15	1	1	1	1	0	0	0	0	0	0
174	52,37398778	4,95947002	1577	2 meting	schietwilg	54	15 40	0	1	1	1	1	0	0	0	0	0
175	52,37409448	4,95961762	1578	2 meting	zwarte els	22	10 15	1	1	1	1	0	0	0	0	0	0
176	52,37409943	4,95960195	1579	2 meting	zwarte els	25	10 15	1	1	1	1	0	0	0	0	0	0
177	52,37410630	4,95955895	1580	2 meting	zwarte els	23	10 15	1	1	1	1	0	0	0	0	0	0
178	52,37409733	4,95951838	1581	2 meting	zwarte els	19	10 15	1	1	1	1	0	0	0	0	0	0
179	52,37408912	4,95948544	1582	2 meting	zwarte els	17	10 10	1	1	1	1	0	0	0	0	0	0

180	52,37363029	4,95975257	1583	2	meting	zwarte els	12	10 10	1	1	1	1	0	0	0	0	0	0
181	52,37363750	4,95976171	1584	2	meting	krulhazelaar	16	8 10	1	1	1	1	0	0	0	0	0	0
182	52,37365753	4,95952969	1585	2	meting	krulhazelaar	53	8 35	1	1	1	1	0	0	0	0	0	0
183	52,37374378	4,95981233	1586	2	meting	meidoorn	20	10 15	1	1	1	1	0	0	0	0	0	0
184	52,37360129	4,95991291	1587	2	meting	schietwilg	25	12 20	1	1	1	1	0	0	0	0	0	0
185	52,37361051	4,95996396	1588	2	meting	schietwilg	15	10 15	1	1	1	1	0	0	0	0	0	0
186	52,37380891	4,96027535	1589	2	meting	fijnspar	27	10 25	1	1	1	1	0	0	0	0	0	0
187	52,37381704	4,96044374	1590	2	meting	spaanse aak	21	7 15	1	1	1	1	0	0	0	0	0	0
188	52,37379173	4,96045849	1591	2	meting	beuk	16	10 15	1	1	1	1	0	0	0	0	0	0
189	52,37376315	4,96047115	1592	2	meting	kastanje	15	7 10	1	1	1	1	0	0	0	0	0	0
190	52,37374119	4,96044978	1593	2	meting	spaanse aak	26	8 15	1	1	1	1	0	0	0	0	0	0
191	52,37387094	4,96039571	1594	2	meting	robinia	20	7 15	1	1	1	1	0	0	0	0	0	0
192	52,37389809	4,96051591	1595	2	meting	gewone es	33	10 20	1	1	1	1	0	0	0	0	0	0
193	52,37385216	4,96060518	1596	2	meting	conifeer	13	6 10	1	1	1	1	0	0	0	0	0	0
194	52,37391821	4,96068631	1597	2	meting	blauwspar	40	8 20	1	1	1	1	0	0	0	0	0	0
195	52,37379533	4,96066846	1598	2	meting	prunus	17	10 10	1	1	1	1	0	0	0	0	0	0
196	52,37382475	4,96071330	1599	2	meting	prunus	14	10 10	1	1	1	1	0	0	0	0	0	0
197	52,37381889	4,96078145	1600	2	meting	meidoorn	20	10 20	1	1	1	1	0	0	0	0	0	0
198	52,37383137	4,96086309	1601	2	meting	conifeer	38	10 20	1	1	1	1	0	0	0	0	0	0
199	52,37382668	4,96090760	1602	2	meting	schietwilg	40	13 30	1	1	1	1	0	0	0	0	0	0
200	52,37387647	4,96087415	1603	2	meting	meidoorn	18	10 20	1	1	1	1	0	0	0	0	0	0
201	52,37390840	4,96086535	1604	2	meting	zwarte els	14	10 10	1	1	1	1	0	0	0	0	0	0
202	52,37399449	4,96093224	1605	2	meting	blauwspar	42	8 20	1	1	1	1	0	0	0	0	0	0
203	52,37386700	4,96099091	1606	2	meting	prunus	25	10 15	1	1	1	1	0	0	0	0	0	0
204	52,37388795	4,96104422	1607	2	meting	prunus	12	10 10	1	1	1	1	0	0	0	0	0	0
205	52,37392986	4,96118663	1608	2	meting	sierkers	15	10 10	1	1	1	1	0	0	0	0	0	0
206	52,37389885	4,96118914	1609	2	meting	zwarte populier	25	12 20	1	1	1	1	0	0	0	0	0	0
207	52,37390564	4,96122837	1610	2	meting	zwarte populier	24	12 20	1	1	1	1	0	0	0	0	0	0
208	52,37389868	4,96122728	1611	2	meting	schietwilg	45	15 20	1	1	1	1	0	0	0	0	0	0
209	52,37394704	4,96123030	1612	2	meting	ratelpopulier	56	15 40	1	1	1	1	0	0	0	0	0	0
210	52,37396716	4,96123130	1613	2	meting	ratelpopulier	30	15 30	1	1	1	1	0	0	0	0	0	0
211	52,37396884	4,96123759	1614	2	meting	ratelpopulier	60	15 40-50	1	1	1	1	0	0	0	0	0	0
212	52,37398393	4,96118722	1615	2	meting	prunus	22	10 15	1	1	1	1	0	0	0	0	0	0
213	52,37401117	4,96124991	1616	2	meting	schietwilg	14	12 10	1	1	1	1	0	0	0	0	0	0
214	52,37413866	4,96159458	1617	2	meting	conifeer	14	10 10	1	1	1	1	0	0	0	0	0	0
215	52,37417621	4,96156910	1618	2	meting	conifeer	18	10 10	1	1	1	1	0	0	0	0	0	0
216	52,37416942	4,96157664	1619	2	meting	conifeer	17	10 10	1	1	1	1	0	0	0	0	0	0
217	52,37418266	4,96154889	1620	2	meting	conifeer	13	10 10	1	1	1	1	0	0	0	0	0	0
218	52,37417269	4,96154831	1621	2	meting	conifeer	18	10 10	1	1	1	1	0	0	0	0	0	0
219	52,37413807	4,96157253	1622	2	meting	conifeer	16	10 10	1	1	1	1	0	0	0	0	0	0
220	52,37408040	4,96157764	1623	2	meting	conifeer	29	10 10	1	1	1	1	0	0	0	0	0	0
221	52,37405341	4,96160589	1624	2	meting	conifeer	23	10 10	1	1	1	1	0	0	0	0	0	0
222	52,37405567	4,96163380	1625	2	meting	conifeer	14	10 10	1	1	1	1	0	0	0	0	0	0
223	52,37407051	4,96164638	1626	2	meting	conifeer	15	10 10	1	1	1	1	0	0	0	0	0	0
224	52,37409012	4,96166708	1627	2	meting	conifeer	24	10 10	1	1	1	1	0	0	0	0	0	0
225	52,37411326	4,96167806	1628	2	meting	schietwilg	20	11 15	1	1	1	1	0	0	0	0	0	0
226	52,37417554	4,96182290	1629	2	meting	gewone es	14	10 10	1	1	1	1	0	0	0	0	0	0
227	52,37406406	4,96178920	1630	2	meting	schietwilg	51	15 40-50	1	1	1	1	0	0	0	0	0	0
228	52,37406255	4,96182768	1631	2	meting	schietwilg	44	15 40	1	1	1	1	0	0	0	0	0	0
229	52,37419507	4,96143524	1632	2	meting	prunus	15	10 10	1	1	1	1	0	0	0	0	0	0
230	52,37423697	4,96144638	1633	2	meting	prunus	15	10 10	1	1	1	1	0	0	0	0	0	0
231	52,37439841	4,96146373	1634	2	meting	schietwilg	13	10 10	1	1	1	1	0	0	0	0	0	0
232	52,37439464	4,96147254	1635	2	meting	schietwilg	55	15 40-50	1	1	1	1	0	0	0	0	0	0
233	52,37438257	4,96146751	1636	2	meting	schietwilg	55	15 40-50	1	1	1	1	0	0	0	0	0	0
234	52,37432339	4,96143046	1637	2	meting	schietwilg	47	15 40-50	1	1	1	1	0	0	0	0	0	0
235	52,37429213	4,96141286	1638	2	meting	schietwilg	70	15 50	1	1	1	1	0	1	0	0	0	1

236	52,37428735	4,96141856	1639	2	meting	schietwilg	32	15 35	1	1	1	1	0	0	0	0	0	0
237	52,37427453	4,96141084	1640	2	meting	schietwilg	60	15 40-50	1	1	1	1	0	0	0	0	0	0
238	52,37414595	4,96118554	1641	2	meting	fijnspar	28	8 20	1	1	1	1	0	0	0	0	0	0
239	52,37424368	4,96121035	1642	2	meting	prunus	18	8 15	1	1	1	1	0	0	0	0	0	0
240	52,37420043	4,96110457	1643	2	meting	gewone esdoorn	17	8 15	1	1	1	1	0	0	0	0	0	0
241	52,37415735	4,96095462	1644	2	meting	kruilhazelaar	29	10 20	1	1	1	1	0	0	0	0	0	0
242	52,37412315	4,96083945	1645	2	meting	conifeer	19	8 15	1	1	1	1	0	0	0	0	0	0
243	52,37409012	4,96095696	1646	2	meting	prunus	19	6 15	1	1	1	1	0	0	0	0	0	0
244	52,37410353	4,96063166	1647	2	meting	berk	31	10 15	1	1	1	1	0	0	0	0	0	0
245	52,37395979	4,96051767	1648	2	meting	italiaanse populier	48	15 40-50	1	1	1	1	0	0	0	0	0	0
246	52,37406163	4,96046863	1649	2	meting	vlier	19	4 12	1	1	1	1	0	0	0	0	0	0
247	52,37397915	4,96044357	1650	2	meting	berk	18	10 10	1	1	1	1	0	0	0	0	0	0
248	52,37397118	4,96044005	1651	2	meting	schietwilg	18	10 10	1	1	1	1	0	0	0	0	0	0
249	52,37399155	4,96044978	1652	2	meting	gewone es	23	8 15	1	1	1	1	0	0	0	0	0	0
250	52,37399155	4,96044450	1653	2	meting	gewone es	29	8 15	1	1	1	1	0	0	0	0	0	0
251	52,37402785	4,96034257	1654	2	meting	spaanse aak	18	7 15	1	1	1	1	0	0	0	0	0	0
252	52,37399968	4,96021349	1655	2	meting	gewone es	30	10 15	1	1	1	1	0	0	0	0	0	0
253	52,37390639	4,96023109	1656	2	meting	berk	26	10 15	1	1	1	1	0	0	0	0	0	0
254	52,37384814	4,96018717	1657	2	meting	prunus	21	10 15	1	1	1	1	0	0	0	0	0	0
255	52,37384931	4,96006010	1658	2	meting	fijnspar	19	10 20	1	1	1	1	0	0	0	0	0	0
256	52,37384386	4,96003194	1659	2	meting	fijnspar	19	10 20	1	1	1	1	0	0	0	0	0	0
257	52,37385392	4,96002548	1660	2	meting	fijnspar	19	10 20	1	1	1	1	0	0	0	0	0	0
258	52,37392031	4,96009212	1661	2	meting	kastanje	30	10 20	1	1	1	1	0	0	0	0	0	0
259	52,37390815	4,95998768	1662	2	meting	kruilhazelaar	31	10 20	1	1	1	1	0	0	0	0	0	0
260	52,37415299	4,96018021	1663	2	meting	prunus	28	10 20	1	1	1	1	0	0	0	0	0	0
261	52,37414670	4,96014836	1664	2	meting	prunus	16	10 15	1	1	1	1	0	0	0	0	0	0
262	52,37415190	4,96021131	1665	2	meting	prunus	21	10 15	1	1	1	1	0	0	0	0	0	0
263	52,37417059	4,96027979	1666	2	meting	spaanse aak	28	10 20	1	1	1	1	0	0	0	0	0	0
264	52,37418375	4,96029748	1667	2	meting	prunus	26	10 20	1	1	1	1	0	0	0	0	0	0
265	52,37412424	4,96032044	1668	2	meting	kruilhazelaar	25	10 20	1	1	1	1	0	0	0	0	0	0
266	52,37417176	4,96040393	1669	2	meting	prunus	20	10 15	1	1	1	1	0	0	0	0	0	0
267	52,37417671	4,96048104	1670	2	meting	prunus	22	10 15	1	1	1	1	0	0	0	0	0	0
268	52,37416657	4,96052035	1671	2	meting	prunus	20	10 15	1	1	1	1	0	0	0	0	0	0
269	52,37424871	4,96054634	1672	2	meting	prunus	18	10 15	1	1	1	1	0	0	0	0	0	0
270	52,37426715	4,96057056	1673	2	meting	prunus	15	10 10	1	1	1	1	0	0	0	0	0	0
271	52,37424955	4,96060459	1674	2	meting	prunus	20	10 15	1	1	1	1	0	0	0	0	0	0
272	52,37424879	4,96066511	1675	2	meting	sierkers	15	8 15	1	1	1	1	0	0	0	0	0	0
273	52,37417805	4,96075245	1676	2	meting	appel	15	5 10	1	1	1	1	0	0	0	0	0	0
274	52,37429959	4,96075370	1677	2	meting	prunus	30	5 15	1	1	1	1	0	0	0	0	0	0
275	52,37432490	4,96084171	1678	2	meting	conifeer	20	8 15	1	1	1	1	0	0	0	0	0	0
276	52,37432415	4,96085227	1679	2	meting	conifeer	22	8 15	1	1	1	1	0	0	0	0	0	0
277	52,37433077	4,96091983	1680	2	meting	conifeer	19	8 15	1	1	1	1	0	0	0	0	0	0
278	52,37433244	4,96093417	1681	2	meting	conifeer	19	8 15	1	1	1	1	0	0	0	0	0	0
279	52,37433144	4,96093567	1682	2	meting	conifeer	17	8 15	1	1	1	1	0	0	0	0	0	0
280	52,37425298	4,96094825	1683	2	meting	conifeer	15	8 15	1	1	1	1	0	0	0	0	0	0
281	52,37431216	4,96117397	1684	2	meting	beuk	25	12 10	1	1	1	1	0	0	0	0	0	0
282	52,37441350	4,96130322	1685	2	meting	prunus	13	10 10	1	1	1	1	0	0	0	0	0	0
283	52,37435030	4,96129517	1686	2	meting	gewone es	22	10 10	1	1	1	1	0	0	0	0	0	0
284	52,37444183	4,96147731	1687	2	meting	vogelkers	13	10 10	1	1	1	1	0	0	0	0	0	0
285	52,37440797	4,96155107	1688	2	meting	prunus	12	10 10	1	1	1	1	0	0	0	0	0	0
286	52,37438844	4,96156432	1689	2	meting	vlier	12	6 10	1	1	1	1	0	0	0	0	0	0
287	52,37437075	4,96161754	1690	2	meting	vlier	10	6 10	1	1	1	1	0	0	0	0	0	0
288	52,37436933	4,96162852	1691	2	meting	schietwilg	11	10 10	1	1	1	1	0	0	0	0	0	0
289	52,37435684	4,96163431	1692	2	meting	schietwilg	11	10 10	1	1	1	1	0	0	0	0	0	0
290	52,37435675	4,96164822	1693	2	meting	schietwilg	10	10 10	1	1	1	1	0	0	0	0	0	0
291	52,37431342	4,96162827	1694	2	meting	vogelkers	15	10 10	1	1	1	1	0	0	0	0	0	0

292	52,37430520	4,96169331	1695	2	meting	schietwilg	15	10 10	1	1	1	1	0	0	0	0	0
293	52,37430017	4,96170999	1696	2	meting	schietwilg	20	12 15	1	1	1	1	0	0	0	0	0
294	52,37430738	4,96172634	1697	2	meting	schietwilg	19	12 15	1	1	1	1	0	0	0	0	0
295	52,37428316	4,96189188	1698	2	meting	zwarte populier	60	18 40-50	1	1	1	1	0	0	0	0	0
296	52,37432130	4,96191921	1699	2	meting	zwarte populier	58	18 40-50	1	1	1	1	0	0	0	0	0
297	52,37440461	4,96190395	1700	2	meting	vogelkers	13	10 10	1	1	1	1	0	0	0	0	0
298	52,37448349	4,96150061	1701	2	meting	prunus	23	10 15	1	1	1	1	0	0	0	0	0
299	52,37460067	4,96149919	1702	2	meting	schietwilg	60	15 40-50	1	1	1	1	0	0	0	0	0
300	52,37444778	4,96109543	1703	2	meting	prunus	16	10 10	1	1	1	1	0	0	0	0	0
301	52,37444040	4,96111362	1704	2	meting	sierkers	18	10 10	1	1	1	1	0	0	0	0	0
302	52,37450100	4,96106383	1705	2	meting	prunus	11	10 10	1	1	1	1	0	0	0	0	0
303	52,37438207	4,96086342	1706	2	meting	kastanje	32	10 15	1	1	1	1	0	0	0	0	0
304	52,37444904	4,96088379	1707	2	meting	prunus	28	10 15	1	1	1	1	0	0	0	0	0
305	52,37448550	4,96081095	1708	2	meting	italiaanse populier	35	15 40	1	1	1	1	0	0	0	0	0
306	52,37450000	4,96081581	1709	2	meting	vogelkers	14	10 10	1	1	1	1	0	0	0	0	0
307	52,37434384	4,96069076	1710	2	meting	schietwilg	27	10 15	1	1	1	1	0	0	0	0	0
308	52,37441232	4,96064113	1711	2	meting	kastanje	28	10 15	1	1	1	1	0	0	0	0	0
309	52,37431711	4,96058665	1712	2	meting	schietwilg	22	10 15	1	1	1	1	0	0	0	0	0
310	52,37426656	4,96045296	1713	2	meting	fijnspar	25	8 15	1	1	1	1	0	0	0	0	0
311	52,37428291	4,96040929	1714	2	meting	conifeer	36	9 20	1	1	1	1	0	0	0	0	0
312	52,37422432	4,96031558	1715	2	meting	prunus	33	10 20	1	1	1	1	0	0	0	0	0
313	52,37422113	4,96028616	1716	2	meting	schietwilg	20	12 15	1	1	1	1	0	0	0	0	0
314	52,37422298	4,96027853	1717	2	meting	schietwilg	35	12 20	1	1	1	1	0	0	0	0	0
315	52,37426841	4,96026537	1718	2	meting	fijnspar	27	8 20	1	1	1	1	0	0	0	0	0
316	52,37422306	4,96023185	1719	2	meting	fijnspar	18	8 15	1	1	1	1	0	0	0	0	0
317	52,37423756	4,96000662	1720	2	meting	blauwspaar	35	10 20	1	1	1	1	0	0	0	0	0
318	52,37425684	4,96004426	1721	2	meting	sierkers	18	8 15	1	1	1	1	0	0	0	0	0
319	52,37418082	4,95993923	1722	2	meting	prunus	11	8 10	1	1	1	1	0	0	0	0	0
320	52,37413933	4,95992750	1723	2	meting	prunus	30	10 15	1	1	1	1	0	0	0	0	0
321	52,37411770	4,95968753	1724	2	meting	zwarte eis	24	10 15	1	1	1	1	0	0	0	0	0
322	52,37432398	4,95959331	1725	2	meting	italiaanse populier	64	15 40-50	1	1	1	1	0	1	0	0	1
323	52,37436572	4,95970236	1726	2	meting	appel	14	7 15	1	1	1	1	0	0	0	0	0
324	52,37431752	4,95974720	1727	2	meting	conifeer	34	10 15	1	1	1	1	0	0	0	0	0
325	52,37427033	4,95983748	1728	2	meting	krulhazelaar	13	8 10	1	1	1	1	0	0	0	0	0
326	52,37427117	4,95988841	1729	2	meting	krulhazelaar	20	8 15	1	1	1	1	0	0	0	0	0
327	52,37439933	4,95985324	1730	2	meting	fijnspar	19	10 20	1	1	1	1	0	0	0	0	0
328	52,37439707	4,95991576	1731	2	meting	fijnspar	30	10 20	1	1	1	1	0	0	0	0	0
329	52,37436404	4,95999724	1732	2	meting	prunus	16	10 10	1	1	1	1	0	0	0	0	0
330	52,37431937	4,96004443	1733	2	meting	conifeer	14	8 10	1	1	1	1	0	0	0	0	0
331	52,37447376	4,96016957	1734	2	meting	treurwilg	25	10 15	1	1	1	1	0	0	0	0	0
332	52,37454426	4,96039102	1735	2	meting	sierkers	25	8 15	1	1	1	1	0	0	0	0	0
333	52,37457485	4,96055581	1736	2	meting	sierkers	26	8 15	1	1	1	1	0	0	0	0	0
334	52,37453772	4,96062571	1737	2	meting	walnoot	25	10 15	1	1	1	1	0	0	0	0	0
335	52,37445180	4,96053477	1738	2	meting	zwarte eis	18	10 15	1	1	1	1	0	0	0	0	0
336	52,37444359	4,96048557	1739	2	meting	schietwilg	40	12 30	1	1	1	1	0	0	0	0	0
337	52,37462187	4,96064407	1740	2	meting	gewone esdoorn	14	10 10	1	1	1	1	0	0	0	0	0
338	52,37461190	4,96080115	1741	2	meting	zwarte eis	15	10 10	1	1	1	1	0	0	0	0	0
339	52,37464232	4,96081606	1742	2	meting	gewone esdoorn	20	10 15	1	1	1	1	0	0	0	0	0
340	52,37459765	4,96079980	1743	2	meting	prunus	22	10 15	1	1	1	1	0	0	0	0	0
341	52,37463595	4,96095428	1744	2	meting	berk	24	10 15	1	1	1	1	0	0	0	0	0
342	52,37463143	4,96097247	1745	2	meting	berk	21	10 15	1	1	1	1	0	0	0	0	0
343	52,37464601	4,96123516	1746	2	meting	prunus	17	8 10	1	1	1	1	0	0	0	0	0
344	52,37463721	4,96124589	1747	2	meting	prunus	12	8 10	1	1	1	1	0	0	0	0	0
345	52,37466764	4,96074348	1748	2	meting	meidoorn	17	8 15	1	1	1	1	0	0	0	0	0
346	52,37471173	4,96071381	1749	2	meting	schietwilg	25	10 15	1	1	1	1	0	0	0	0	0
347	52,37472723	4,96072428	1750	2	meting	schietwilg	17	10 12	1	1	1	1	0	0	0	0	0

348	52,37482647	4,96053854	1751	2	meting	gewone es	15	10 10	1	1	1	1	0	0	0	0	0
349	52,37482497	4,96053485	1752	2	meting	schietwilg	17	10 10	1	1	1	1	0	0	0	0	0
350	52,37468071	4,96067056	1753	2	meting	gewone es	27	8 15	1	1	1	1	0	0	0	0	0
351	52,37463000	4,96062228	1754	2	meting	schietwilg	25	10 15	1	1	1	1	0	0	0	0	0
352	52,37463746	4,96058053	1755	2	meting	gewone es	32	10 15	1	1	1	1	0	0	0	0	0
353	52,37462363	4,96054634	1756	2	meting	gewone es	26	10 15	1	1	1	1	0	0	0	0	0
354	52,37462590	4,96050107	1757	2	meting	gewone es	29	10 15	1	1	1	1	0	0	0	0	0
355	52,37463914	4,96042983	1758	2	meting	gewone es	16	10 10	1	1	1	1	0	0	0	0	0
356	52,37464978	4,96042203	1759	2	meting	gewone es	30	10 15	1	1	1	1	0	0	0	0	0
357	52,37468482	4,96042220	1760	2	meting	gewone es	30	10 15	1	1	1	1	0	0	0	0	0
358	52,37469320	4,96040887	1761	2	meting	gewone es	35	10 15	1	1	1	1	0	0	0	0	0
359	52,37469303	4,96039010	1762	2	meting	gewone es	28	10 15	1	1	1	1	0	0	0	0	0
360	52,37470544	4,96038347	1763	2	meting	gewone es	30	10 15	1	1	1	1	0	0	0	0	0
361	52,37480694	4,96034190	1764	2	meting	gewone es	15	10 10	1	1	1	1	0	0	0	0	0
362	52,37482505	4,96032170	1765	2	meting	gewone es	18	10 15	1	1	1	1	0	0	0	0	0
363	52,37483360	4,96031147	1766	2	meting	gewone es	26	10 15	1	1	1	1	0	0	0	0	0
364	52,37484600	4,96030879	1767	2	meting	gewone es	18	10 15	1	1	1	1	0	0	0	0	0
365	52,37471080	4,96041516	1768	2	meting	gewone es	30	10 15	1	1	1	1	0	0	0	0	0
366	52,37452338	4,96018633	1769	2	meting	kastanje	18	10 10	1	1	1	1	0	0	0	0	0
367	52,37505103	4,96026747	1770	2	meting	zwarte populier	71	15-18 50-60	1	1	1	1	0	1	1	0	1
368	52,37420563	4,95800712	1771	2	meting	italiaanse populier	110	15-18 50-60	1	1	1	1	0	1	1	1	1
369	52,37424008	4,95813067	1772	2	meting	italiaanse populier	69	15-18 50-60	1	1	1	1	0	1	0	0	1
370	52,37425961	4,95845974	1773	2	meting	italiaanse populier	92	15-18 50-60	1	1	1	1	0	1	0	0	1
371	52,37436019	4,95848196	1774	2	meting	witte abeel	77	15-18 50-60	1	1	1	1	0	1	1	0	1
372	52,37454819	4,95825875	1775	2	meting	italiaanse populier	78	15-18 50-60	1	1	1	1	0	1	1	0	1
373	52,37459019	4,95835774	1776	2	meting	italiaanse populier	70	15-18 50-60	1	1	1	1	0	1	1	0	1
374	52,37457083	4,95841985	1777	2	meting	witte abeel	72	15-18 50-60	1	1	1	1	0	1	1	0	1
375	52,37474240	4,95843778	1778	2	meting	schietwilg	62	15-18 50-60	1	1	1	1	0	1	0	0	1
376	52,37478272	4,95843787	1779	2	meting	schietwilg	68	15-18 50-60	1	1	1	1	0	1	0	0	1
377	52,37455674	4,96029479	1780	2	meting	prunus	10	5 10	1	1	1	1	0	0	0	0	0
378	52,37453202	4,96014149	1781	2	meting	prunus	11	7 10	1	1	1	1	0	0	0	0	0
379	52,37452498	4,96019295	1782	2	meting	kastanje	23	12 15	1	1	1	1	0	0	0	0	0
380	52,37458482	4,95998550	1783	2	meting	zwarte populier	30	15 20	1	1	1	1	0	0	0	0	0
381	52,37460519	4,96013487	1784	2	meting	zwarte els	17	8 10	1	1	1	1	0	0	0	0	0
382	52,37465213	4,96014576	1785	2	meting	zwarte els	15	7 10	1	1	1	1	0	0	0	0	0
383	52,37448885	4,95998818	1786	2	meting	fijnspar	32	6 20	1	1	1	1	0	0	0	0	0
384	52,37449589	4,95996891	1787	2	meting	beuk	13	3 10	1	1	1	1	0	0	0	0	0
385	52,37445666	4,95983027	1788	2	meting	meidoorn	36	6 30	1	1	1	1	0	0	0	0	0
386	52,37467543	4,95987033	1789	2	meting	berk	30	7 25	1	1	1	1	0	0	0	0	0
387	52,37463805	4,95990738	1790	2	meting	schietwilg	27	10 20	1	1	1	1	0	0	0	0	0
388	52,37462606	4,95991618	1791	2	meting	prunus	22	4 15	1	1	1	1	0	0	0	0	0
389	52,37469723	4,95973723	1792	2	meting	krulhazelaar	19	6 20	1	1	1	1	0	0	0	0	0
390	52,37464610	4,95971066	1793	2	meting	spaanse aak	25	6 15	1	1	1	1	0	0	0	0	0
391	52,37475892	4,96002255	1794	2	meting	conifeer	30	6 20	1	1	1	1	0	0	0	0	0
392	52,37473318	4,96007217	1795	2	meting	gewone es	45	8 40	1	1	1	1	0	0	0	0	0
393	52,37472589	4,96004694	1796	2	meting	spaanse aak	22	5 15	1	1	1	1	0	0	0	0	0
394	52,37464568	4,95997603	1797	2	meting	fijnspar	19	7 15	1	1	1	1	0	0	0	0	0
395	52,37465397	4,95999330	1798	2	meting	fijnspar	13	6 15	1	1	1	1	0	0	0	0	0
396	52,37476914	4,96023034	1799	2	meting	walnoot	19	6 20	1	1	1	1	0	0	0	0	0
397	52,37473235	4,96016186	1800	2	meting	appel	30	5 15	1	1	1	1	0	0	0	0	0
398	52,37480066	4,96032254	1801	2	meting	spaanse aak	12	4 10	1	1	1	1	0	0	0	0	0
399	52,37479169	4,96034517	1802	2	meting	gewone es	15	4 10	1	1	1	1	0	0	0	0	0
400	52,37480644	4,96035204	1803	2	meting	gewone es	26	4 20	1	1	1	1	0	0	0	0	0
401	52,37483192	4,96032095	1804	2	meting	gewone es	21	4 20	1	1	1	1	0	0	0	0	0
402	52,37484894	4,96030544	1805	2	meting	gewone es	30	5 20	1	1	1	1	0	0	0	0	0
403	52,37485464	4,96030175	1806	2	meting	meidoorn	17	4 15	1	1	1	1	0	0	0	0	0



460	52,37488716	4,96077055	1863	2 meting	gewone es	25	7 20	1	1	1	1	0	0	0	0	0	0
461	52,37484877	4,96082470	1864	2 meting	gewone es	30	7 20	1	1	1	1	0	0	0	0	0	0
462	52,37483033	4,96085672	1865	2 meting	vlier	14	5 10	1	1	1	1	0	0	0	0	0	0
463	52,37483502	4,96087784	1866	2 meting	schietwilg	90	15 50-60	1	1	1	1	0	0	0	0	0	0
464	52,37478188	4,96108370	1867	2 meting	vlier	15	4 10	1	1	1	1	0	0	0	0	0	0
465	52,37518447	4,96023671	1868	2 meting	schietwilg	20	8 15	1	1	1	1	0	0	0	0	0	0
466	52,37518681	4,96023956	1869	2 meting	zwarte els	15	8 10	1	1	1	1	0	0	0	0	0	0
467	52,37520265	4,96024308	1870	2 meting	zwarte els	20	10 15	1	1	1	1	0	0	0	0	0	0
468	52,37521657	4,96027627	1871	2 meting	schietwilg	39	10 25	1	1	1	1	0	0	0	0	0	0
469	52,37523291	4,96028465	1872	2 meting	schietwilg	65	12 50	1	1	1	1	0	0	0	0	0	0
470	52,37524222	4,96005842	1873	2 meting	zwarte els	20	6 15	1	1	1	1	0	0	0	0	0	0
471	52,37523040	4,96000612	1874	2 meting	gewone esdoorn	24	10 15	1	1	1	1	0	0	0	0	0	0
472	52,37522847	4,95997025	1875	2 meting	gewone esdoorn	43	10 30	1	1	1	1	0	0	0	0	0	0
473	52,37519100	4,95987813	1876	2 meting	zwarte els	21	10 15	1	1	1	1	0	0	0	0	0	0
474	52,37519310	4,95983806	1877	2 meting	zwarte els	19	10 15	1	1	1	1	0	0	0	0	0	0
475	52,37518505	4,95983765	1878	2 meting	zwarte els	17	10 15	1	1	1	1	0	0	0	0	0	0
476	52,37518463	4,95982482	1879	2 meting	zwarte els	23	10 15	1	1	1	1	0	0	0	0	0	0
477	52,37516728	4,95978761	1880	2 meting	zwarte els	17	8 15	1	1	1	1	0	0	0	0	0	0
478	52,37516485	4,95976279	1881	2 meting	zwarte els	21	8 15	1	1	1	1	0	0	0	0	0	0
479	52,37516695	4,95976062	1882	2 meting	zwarte els	26	8 15	1	1	1	1	0	0	0	0	0	0
480	52,37517734	4,95974829	1883	2 meting	zwarte els	12	7 10	1	1	1	1	0	0	0	0	0	0
481	52,37518639	4,95973983	1884	2 meting	zwarte els	30	8 20	1	1	1	1	0	0	0	0	0	0
482	52,37513132	4,95974310	1885	2 meting	lijsterbes	17	5 10	1	1	1	1	0	0	0	0	0	0
483	52,37513099	4,95973237	1886	2 meting	zwarte els	29	10 18	1	1	1	1	0	0	0	0	0	0
484	52,37509076	4,95954880	1887	2 meting	zwarte els	20	10 18	1	1	1	1	0	0	0	0	0	0
485	52,37508204	4,95953598	1888	2 meting	zwarte els	20	10 18	1	1	1	1	0	0	0	0	0	0
486	52,37507919	4,95951754	1889	2 meting	zwarte els	25	10 18	1	1	1	1	0	0	0	0	0	0
487	52,37507022	4,95949818	1890	2 meting	zwarte els	26	10 18	1	1	1	1	0	0	0	0	0	0
488	52,37506578	4,95949650	1891	2 meting	zwarte els	26	10 18	1	1	1	1	0	0	0	0	0	0
489	52,37504097	4,95946817	1892	2 meting	zwarte els	20	10 18	1	1	1	1	0	0	0	0	0	0
490	52,37502831	4,95943263	1893	2 meting	zwarte els	17	10 18	1	1	1	1	0	0	0	0	0	0
491	52,37502697	4,95943045	1894	2 meting	zwarte els	22	10 18	1	1	1	1	0	0	0	0	0	0
492	52,37502395	4,95943070	1895	2 meting	zwarte els	24	10 18	1	1	1	1	0	0	0	0	0	0
493	52,37502630	4,95941008	1896	2 meting	zwarte els	21	10 18	1	1	1	1	0	0	0	0	0	0
494	52,37502026	4,95934512	1897	2 meting	zwarte els	22	10 18	1	1	1	1	0	0	0	0	0	0
495	52,37502957	4,95933238	1898	2 meting	zwarte els	26	10 18	1	1	1	1	0	0	0	0	0	0
496	52,37502957	4,95931721	1899	2 meting	zwarte els	26	10 18	1	1	1	1	0	0	0	0	0	0
497	52,37527952	4,95941176	1900	2 meting	schietwilg	50	7 45	1	1	1	1	0	0	0	0	0	0
498	52,37543257	4,95962734	1901	2 meting	zwarte populier	64	12 50	1	1	1	1	0	0	0	0	0	0
499	52,37537415	4,95929760	1902	2 meting	zwarte els	26	7 20	1	1	1	1	0	0	0	0	0	0
500	52,37537264	4,95926918	1903	2 meting	zwarte els	26	7 20	1	1	1	1	0	0	0	0	0	0
501	52,37538211	4,95926022	1904	2 meting	zwarte els	22	7 15	1	1	1	1	0	0	0	0	0	0
502	52,37538756	4,95925058	1905	2 meting	zwarte els	19	7 15	1	1	1	1	0	0	0	0	0	0
503	52,37538798	4,95923893	1906	2 meting	zwarte els	14	7 10	1	1	1	1	0	0	0	0	0	0
504	52,37539058	4,95922585	1907	2 meting	schietwilg	57	8 50	1	1	1	1	0	0	0	0	0	0
505	52,37539305	4,95910892	1908	2 meting	boswilg	18	4 20	1	1	1	1	0	0	0	0	0	0
506	52,37595233	4,95920733	1909	2 meting	schietwilg	65	7 50	1	1	1	1	0	0	0	0	0	0
507	52,37603473	4,95932727	1910	2 meting	boswilg	14	4 10	1	1	1	1	0	0	0	0	0	0
508	52,37604646	4,95934814	1911	2 meting	schietwilg	18	5 15	1	1	1	1	0	0	0	0	0	0
509	52,37535797	4,95902276	1912	2 meting	schietwilg	54	10 40	1	1	1	1	0	0	0	0	0	0
510	52,37533785	4,95903608	1913	2 meting	schietwilg	39	10 40	1	1	1	1	0	0	0	0	0	0
511	52,37532889	4,95903047	1914	2 meting	schietwilg	37	10 40	1	1	1	1	0	0	0	0	0	0
512	52,37533048	4,95902594	1915	2 meting	schietwilg	43	10 40	1	1	1	1	0	0	0	0	0	0
513	52,37532184	4,95902594	1916	2 meting	schietwilg	43	10 40	1	1	1	1	0	0	0	0	0	0
514	52,37528429	4,95904799	1917	2 meting	schietwilg	38	10 40	1	1	1	1	0	0	0	0	0	0
515	52,37529519	4,95910515	1918	2 meting	schietwilg	42	10 40	1	1	1	1	0	0	0	0	0	0



**BIJLAGE II Overzichtskaart van de bomen**

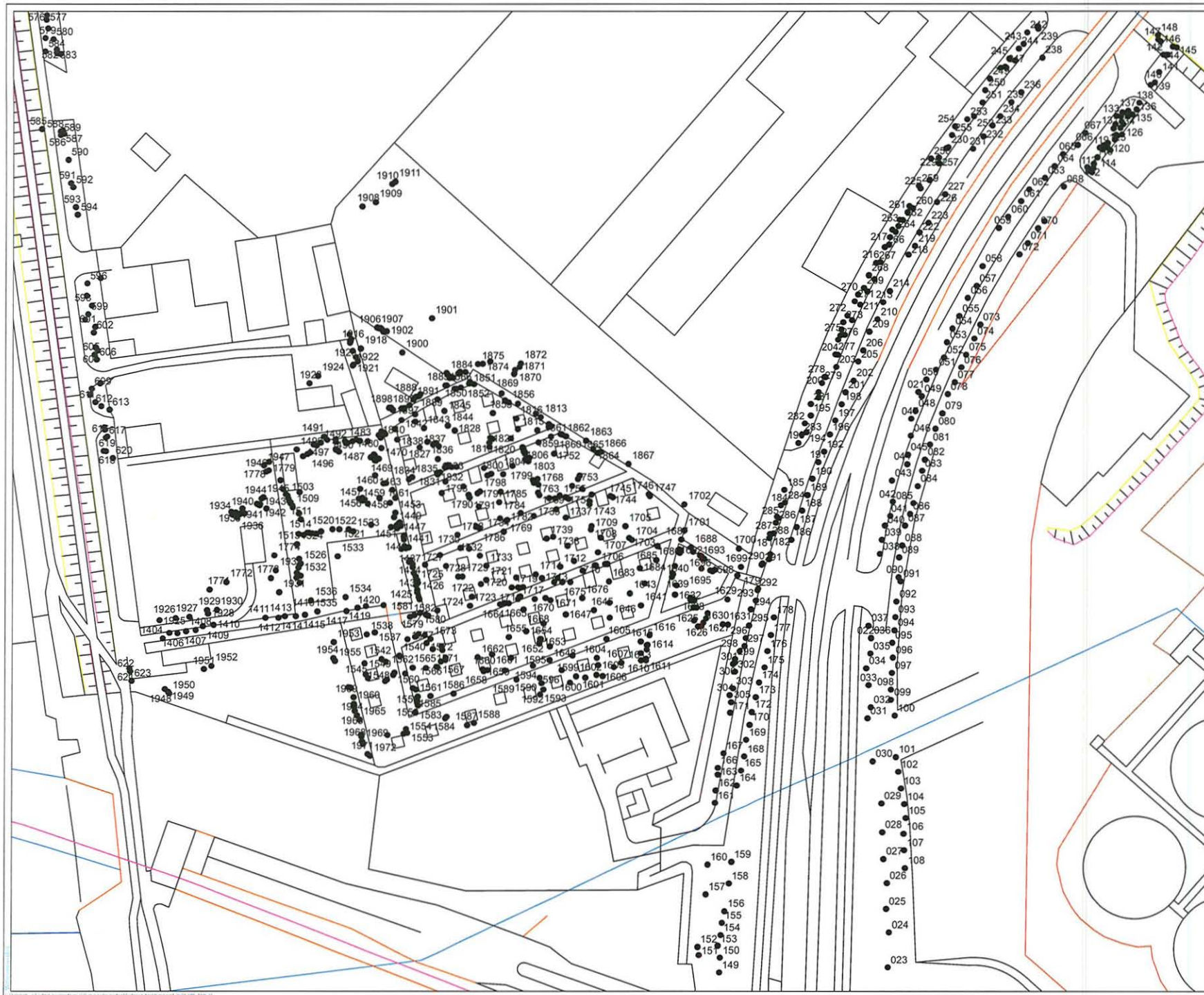

schaal 	
project versie datum period processor afdeling	26-03-2008 Witteveen Bos



schaal:		0 10 20 30	
project:	locatie:	datum:	26-03-2008
ontwerper:	Witteveen + Bos		
opgesteld:			

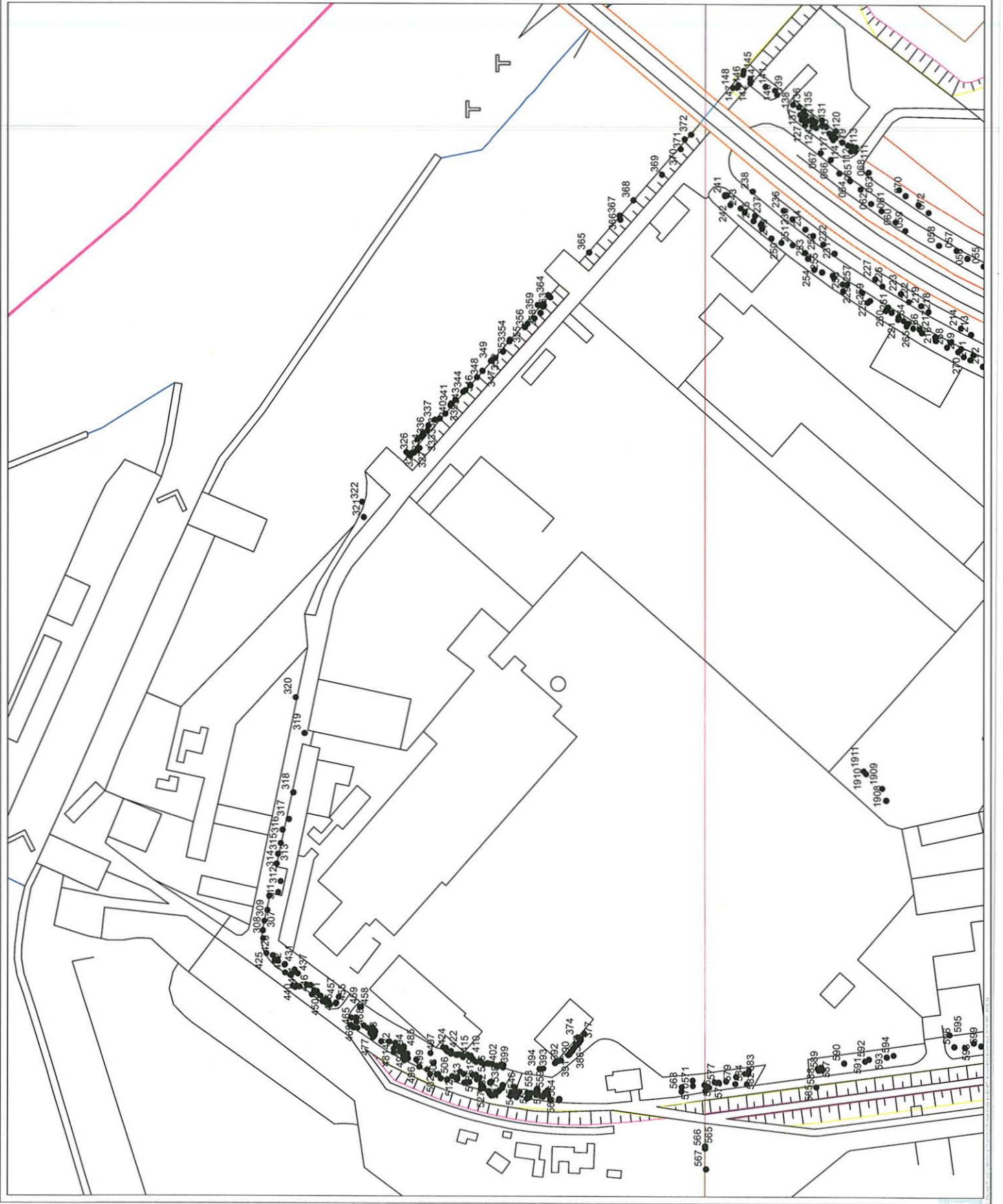

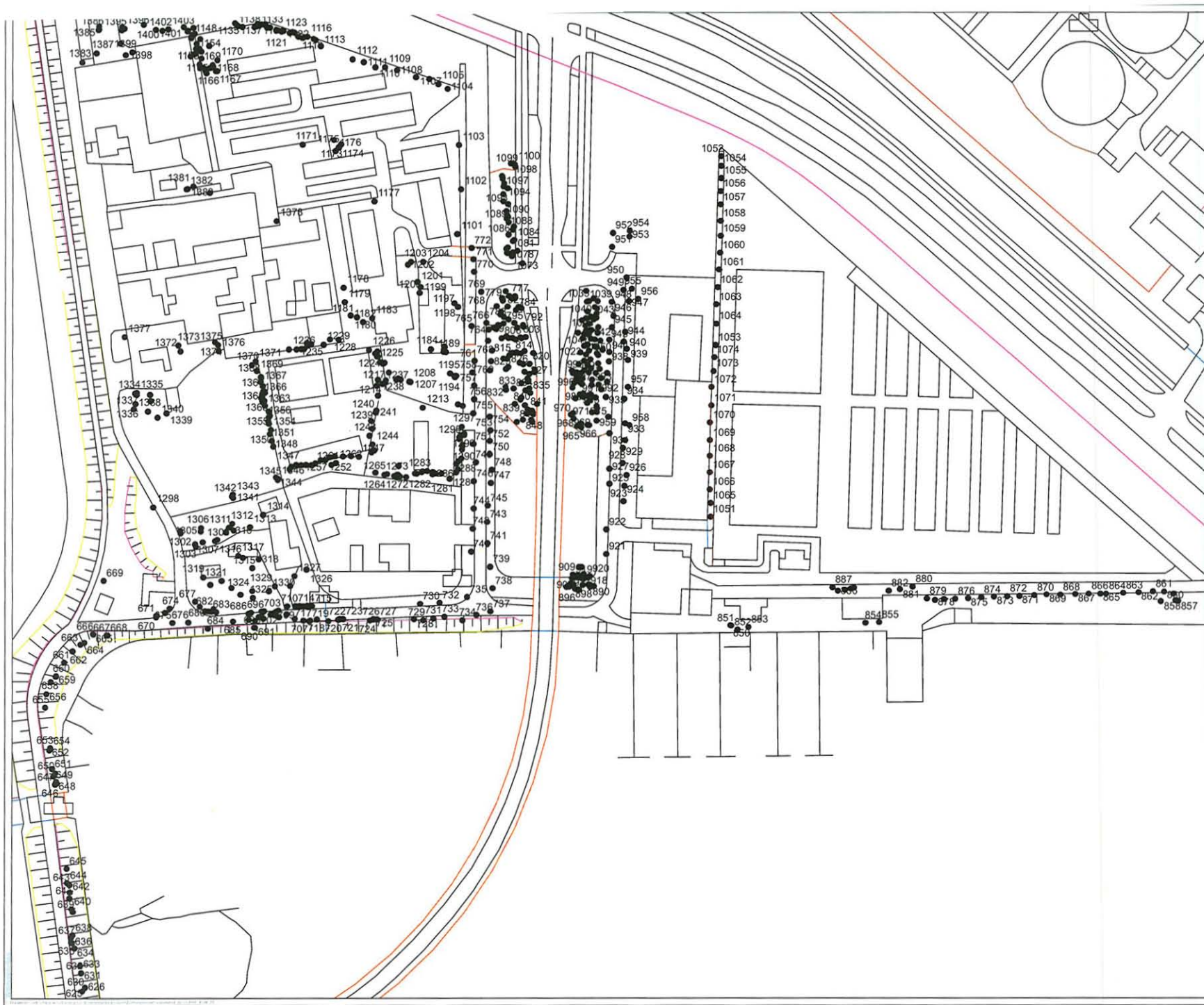

school:	
project:	
date:	26-03-2008
scale:	
author:	
client:	
project:	

